

BAGNO ERGOTERAPIA

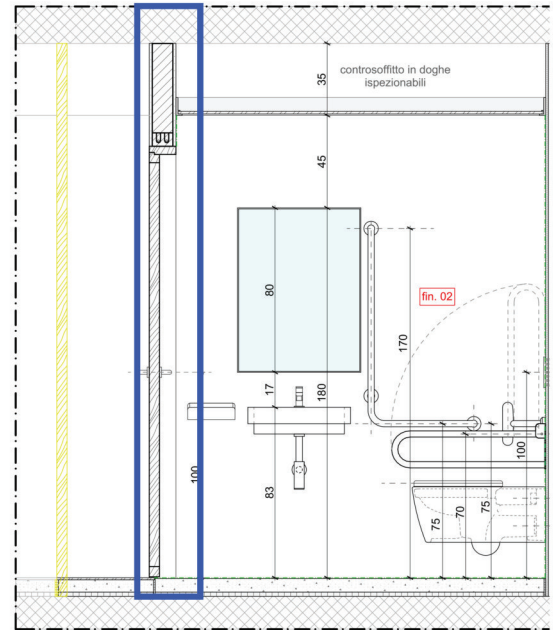

SEZIONE A-A

POS. 119.112

corridoio

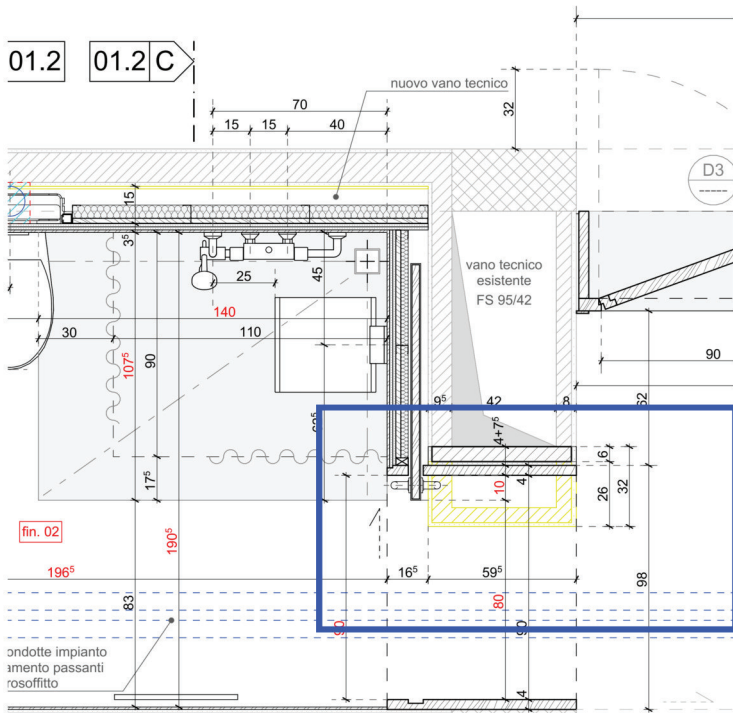

POS. 119.111

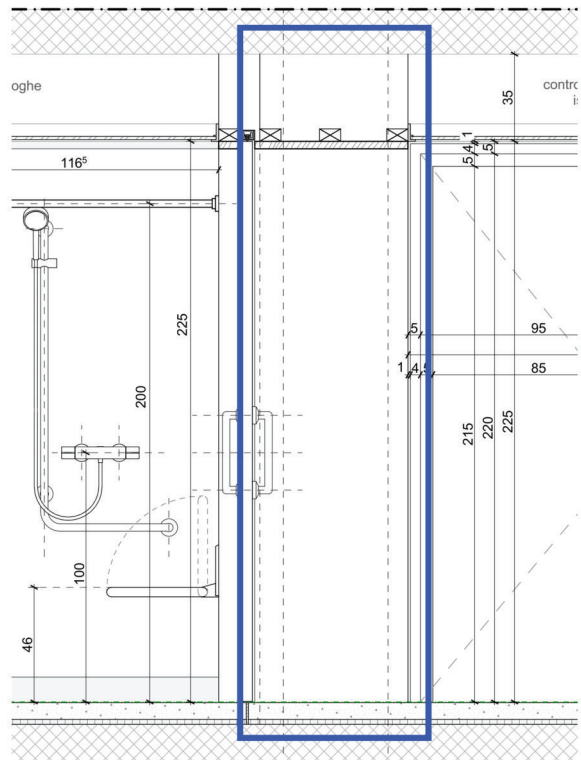

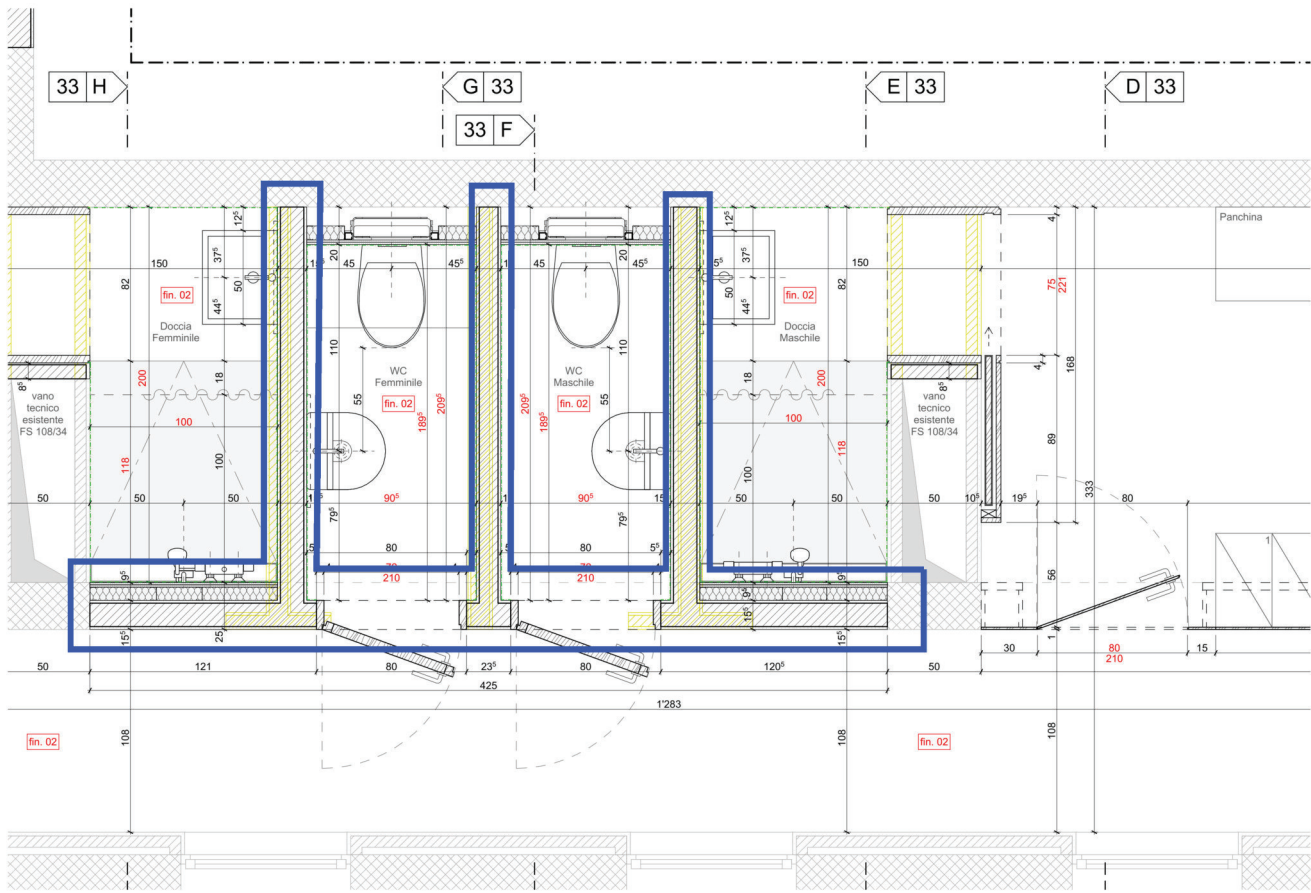

POS. 119.114 / 119.115

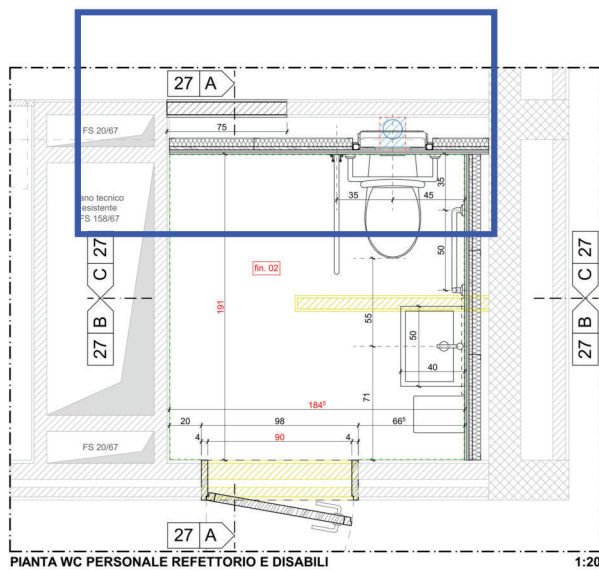

POS. 119.111

Oggetto	Camera tipo - standard			Oggetto N°	Ennnn	File N°	nnn	Piano N°	01.2
Nome Piano	PIANTA - SEZIONE A-A / B-B / C-C / D-D			Mappale	nnnn	Variante	V		
Nome File	Ennnn_pp_it_ppp_nn_sss_nnn_ff_v.dwg	Formato	59.4 x 84.1	Settore	nn	Scala	1:20	Data	nn.nn.nnnn
Disegnato	David Alco	Data	15-09-2022	Approvato	Alessandro Caffi	Data	15-09-2022	Modifica	V
Nome Studio	Logo Studio								

Allegato no. 49

ISTANTE: Dipartimento Interessato CP + Indirizzo Sezione della Logistica 6500 Bellinzona

PROPRIETARIO: Sezione della Logistica 6500 Bellinzona

PROGETTISTA: Alessandro Caffi Bregola Architetto
USI AAM - OTIA - SIA - REG A
Vicolo del Calcezzaz 4
6834 Morbio Inferiore

N°	Dis.	Data	Correzioni	N°	Dis.	Data	Correzioni
1	da	15-09-2022	Creazione piano esecutivo - Bozza lavoro				
2	da	07-10-2022	Definizione dettagli finiture - Bozza lavoro				

- LEGENDA**
- Struttura esistente
 - risparmio soletta
 - demolizioni
 - nuove opere
 - fin. 01 Rivestimento in piastrelle
 - fin. 02 Rivestimento in PVC/Linoleum
 - fin. 03 Pittura lavabile allo smalto
 - fin. 04 Tinteggio

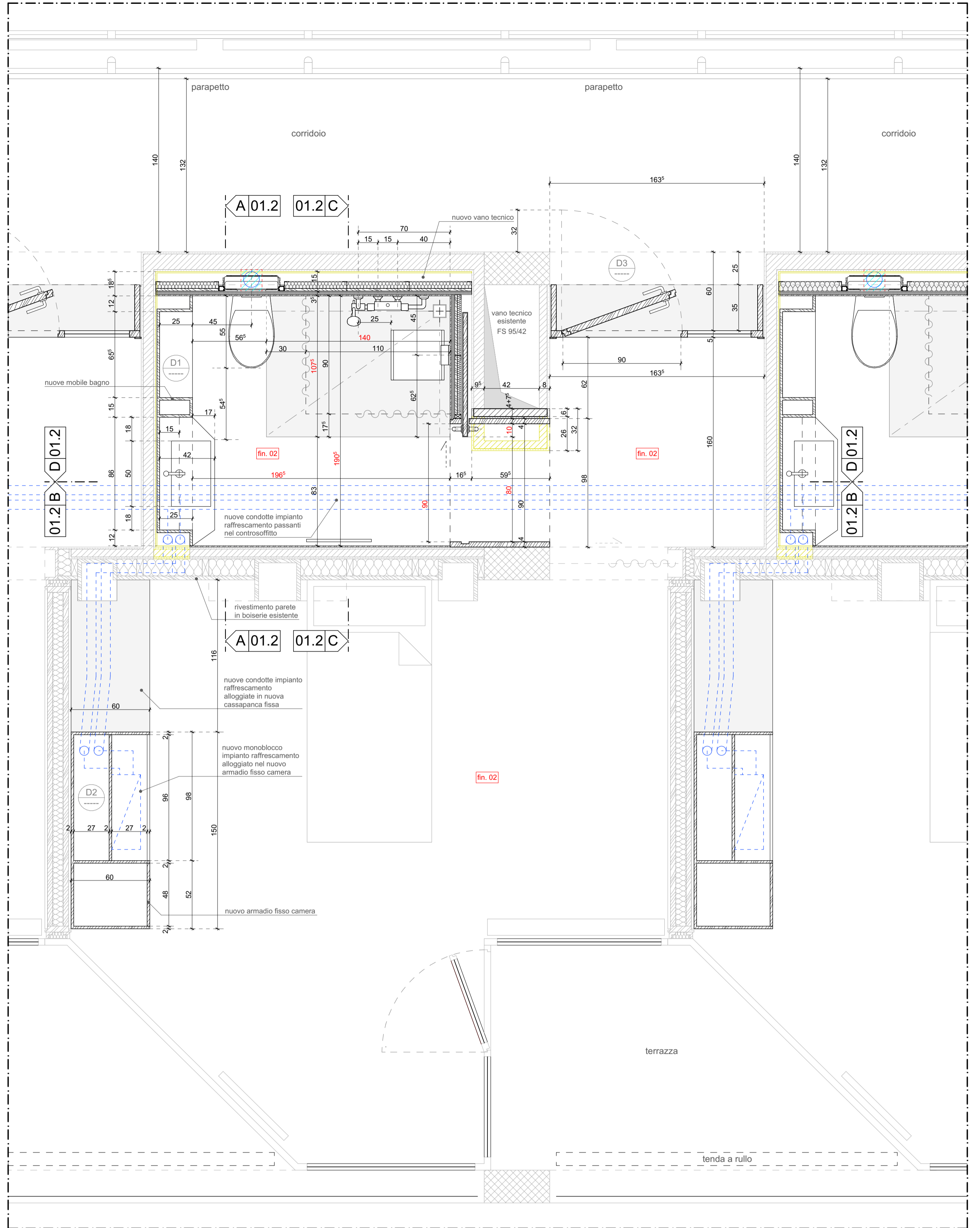

PIANTA BAGNO E CAMERA TIPO

1:20

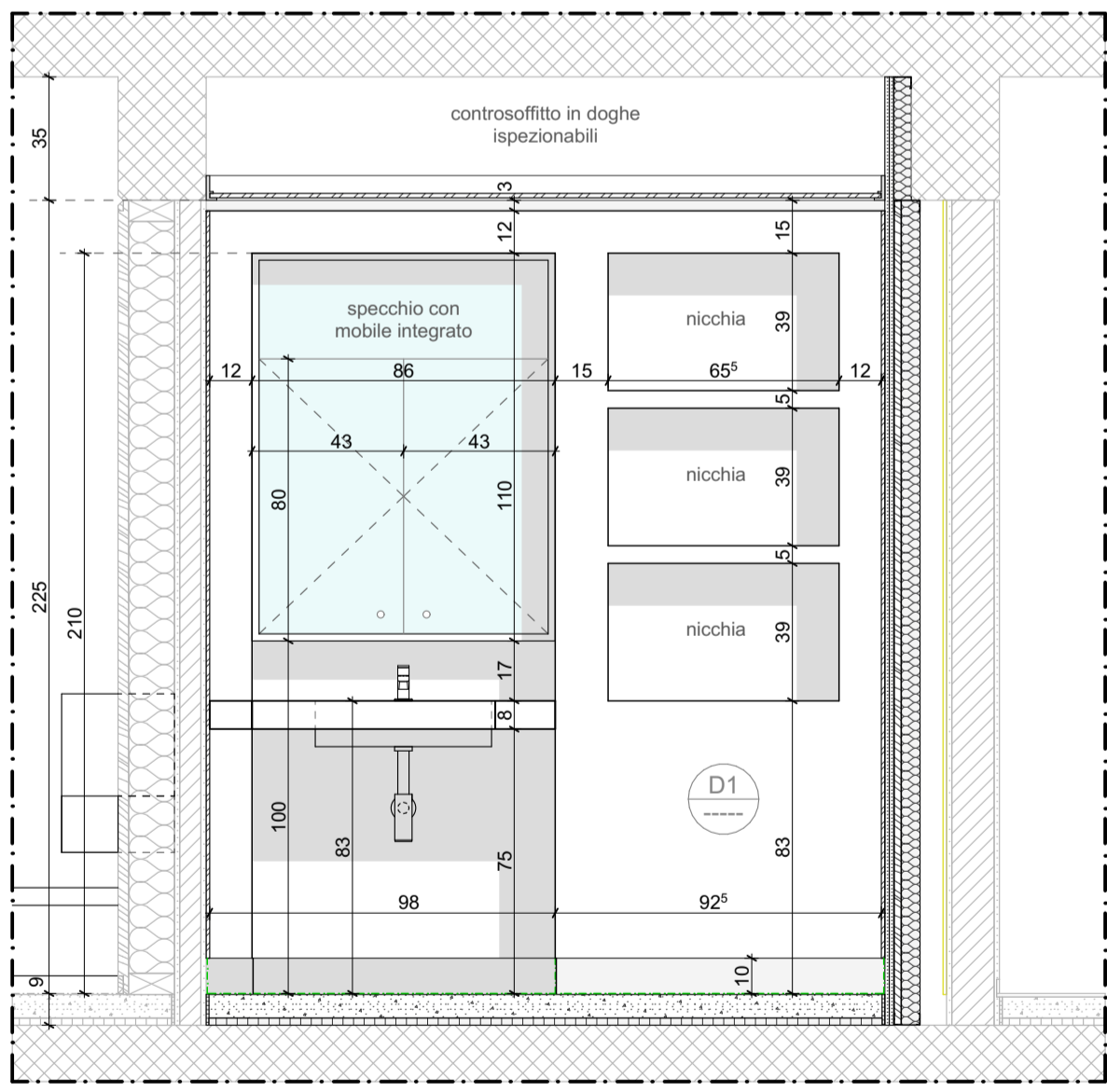

SEZIONE A-A

1:20

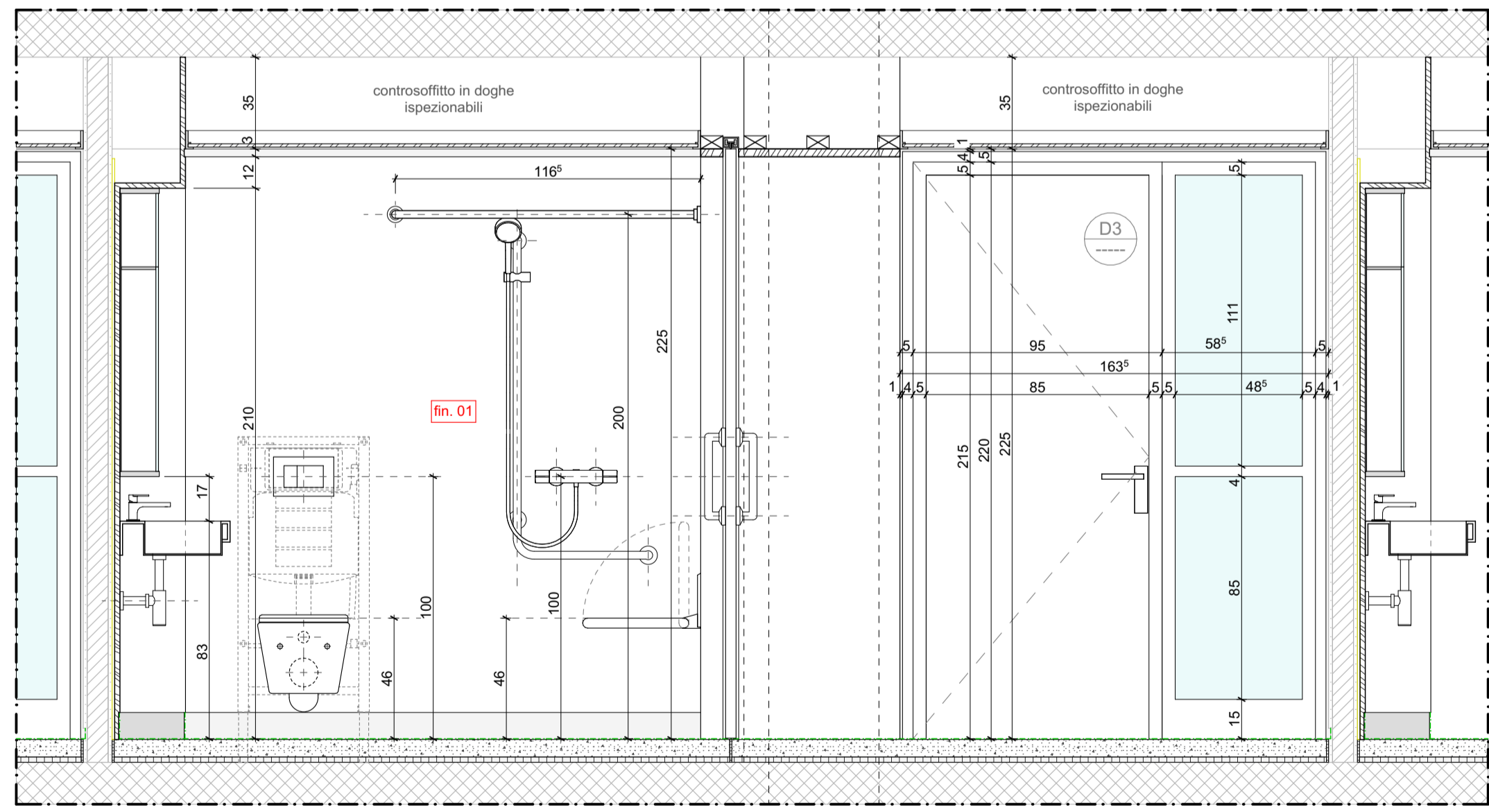

SEZIONE B-B

1:20

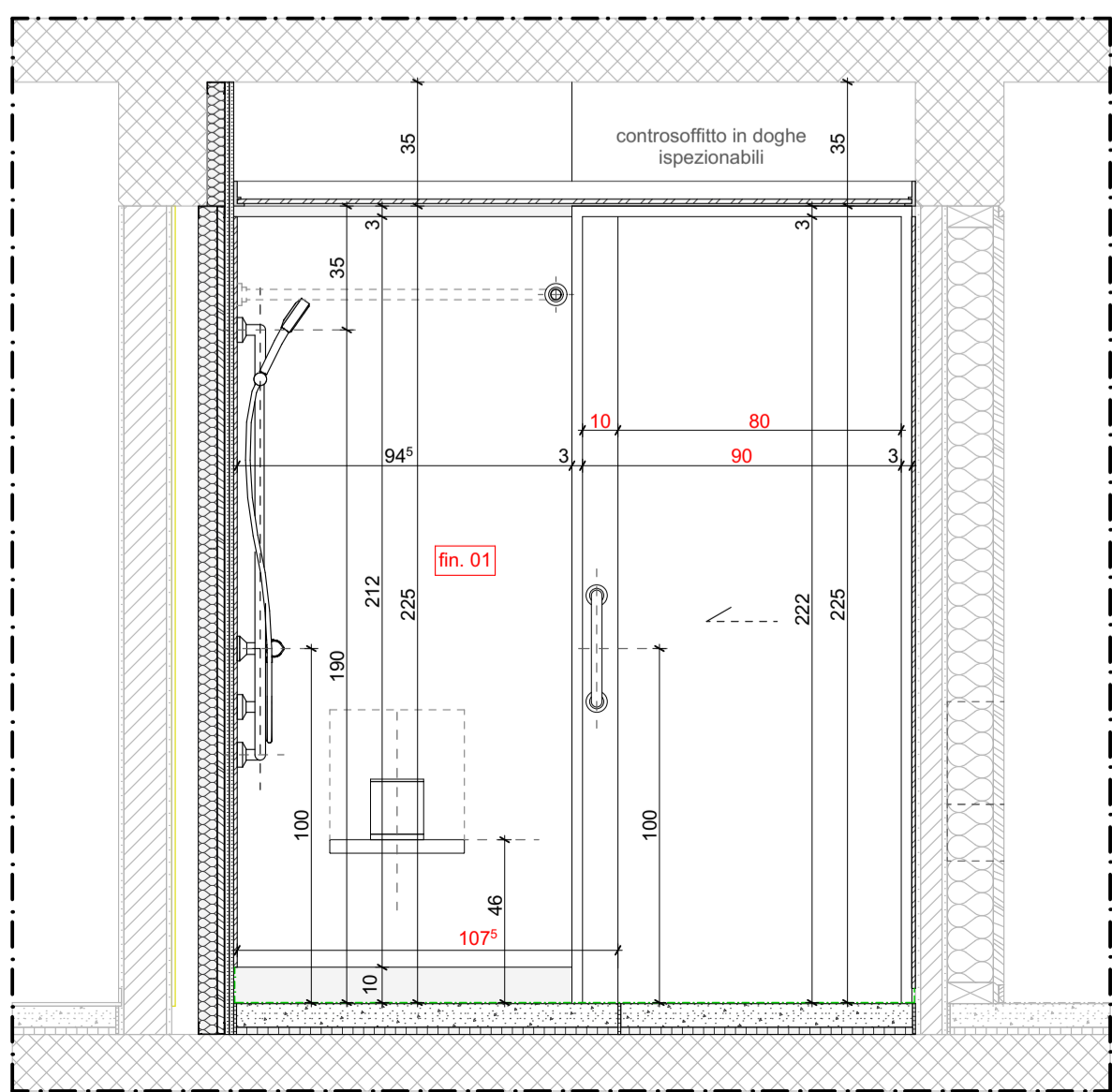

SEZIONE C-C

1:20

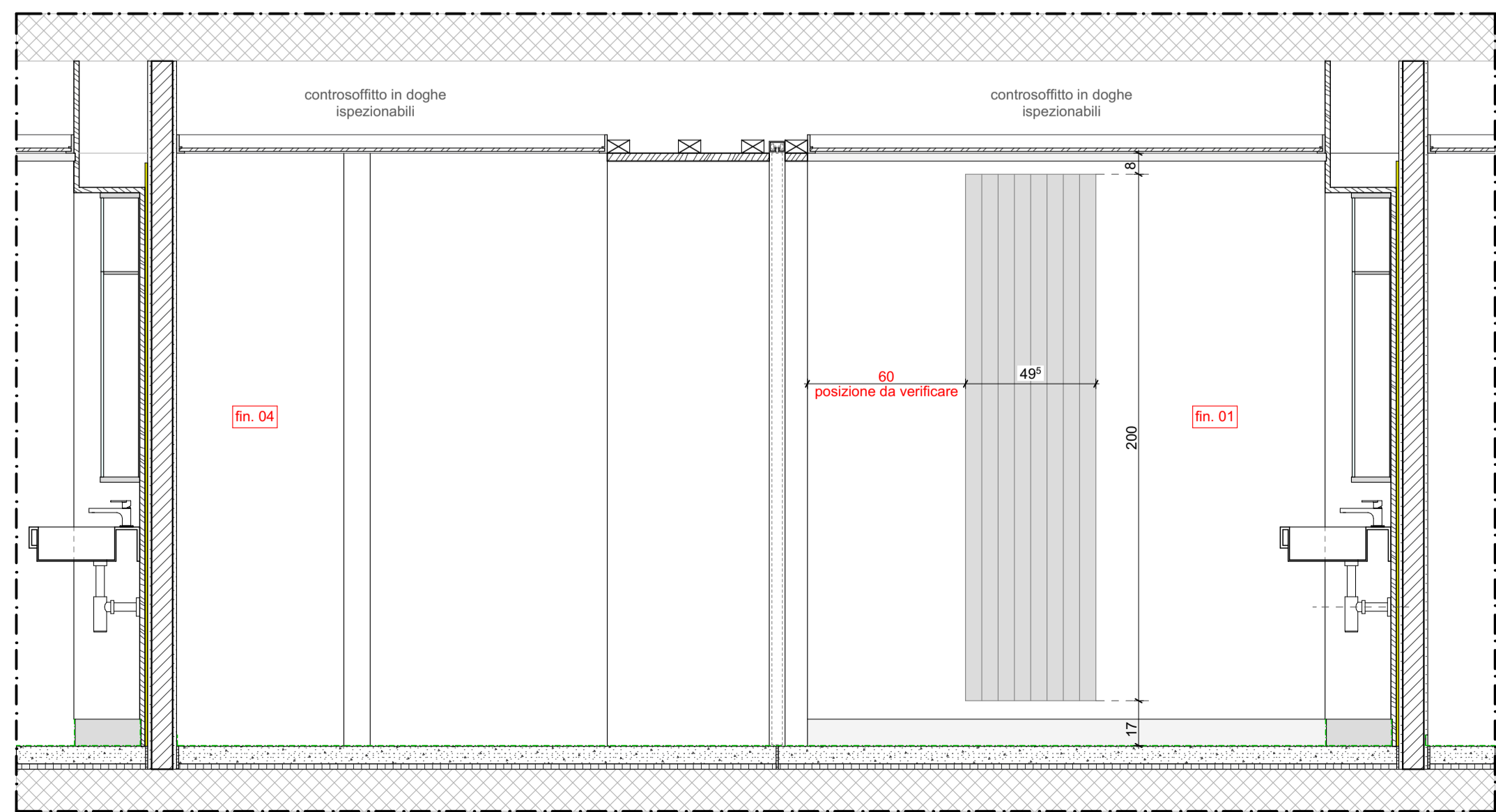

SEZIONE D-D

1:20

Oggetto	Camera angolo - Disposizione per Disabili				Objetto N°	Ennnn	File N°	nnn	Piano N°	06.1
Nome Piano	PIANTA - SEZIONE A-A / B-B / C-C / D-D				Mappale	nnnn			Variante	v
Nome File	Ennnn_pp_sl_ppp_nn_sss_nnn_ff_v.dwg	Formato	Settore	Scala	Data				Modifica	
Disegnato	David Aleo	Data	15-09-2022	84,1 x 59,4	nn	1:20	nn.nn.nnnn			v
Approvato	Alessandro Caffi	Data	15-09-2022							
Nome Studio					Logo Studio					

ALLEGATO NO. 50

Legenda

BOZZA 2 LAVORO

ISTANTE:	Dipartimento Interessato CP + Indirizzo:	Sezione della Logistica 6500 Bellinzona
PROPRIETARIO:	Sezione della Logistica 6500 Bellinzona	
PROGETTISTA:	Alessandro Caffi Bregola Architetto USI AAM - OTIA - SIA - REG A Vicolo del Catenazzi 4 6834 Morbio Inferiore	

N°	Dis.	Data	Correzioni	N°	Dis.	Data	Correzioni
1	da	15-09-2022	Creazione piano esecutivo - Bozza lavoro				
2	da	07-10-2022	Definizione dettagli finiture - Bozza lavoro				

LEGENDA

- Struttura esistente
- risparmio soletta
- demolizioni
- nuove opere
- fin. 01 Rivestimento in piastrelle
- fin. 02 Rivestimento in PVC/Linoleum
- fin. 03 Pittura lavabile allo smalto
- fin. 04 Tinteggio

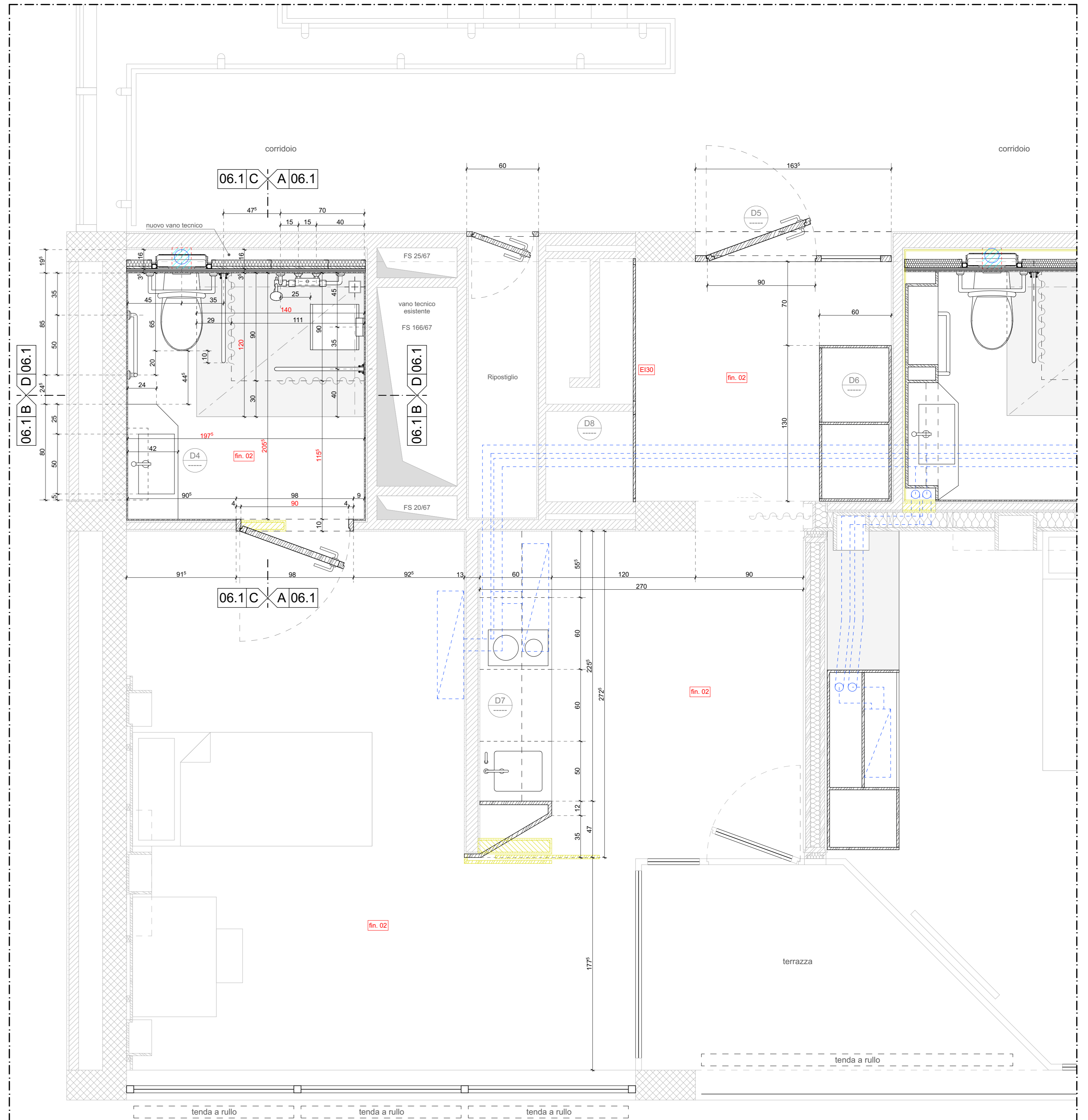
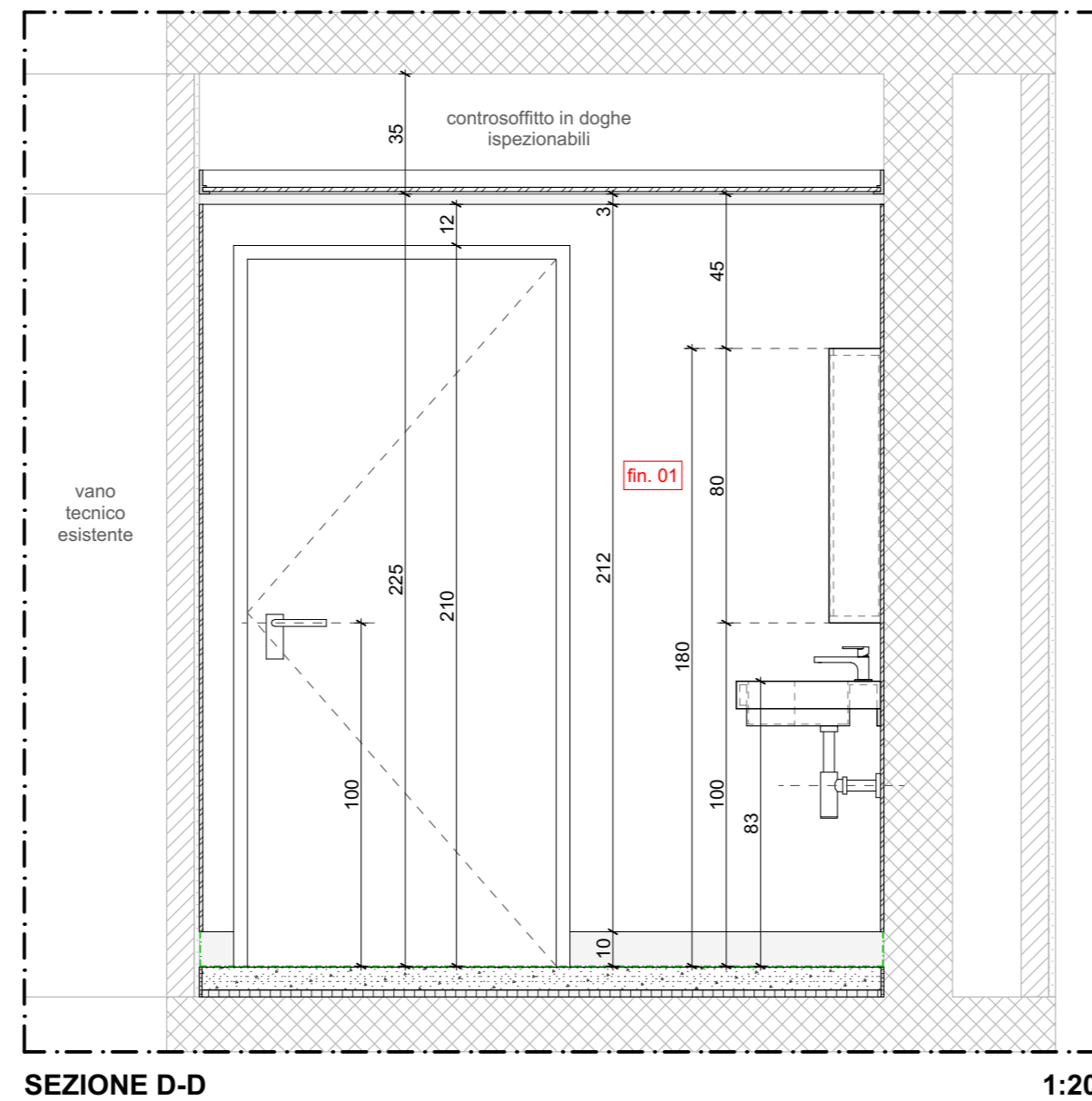
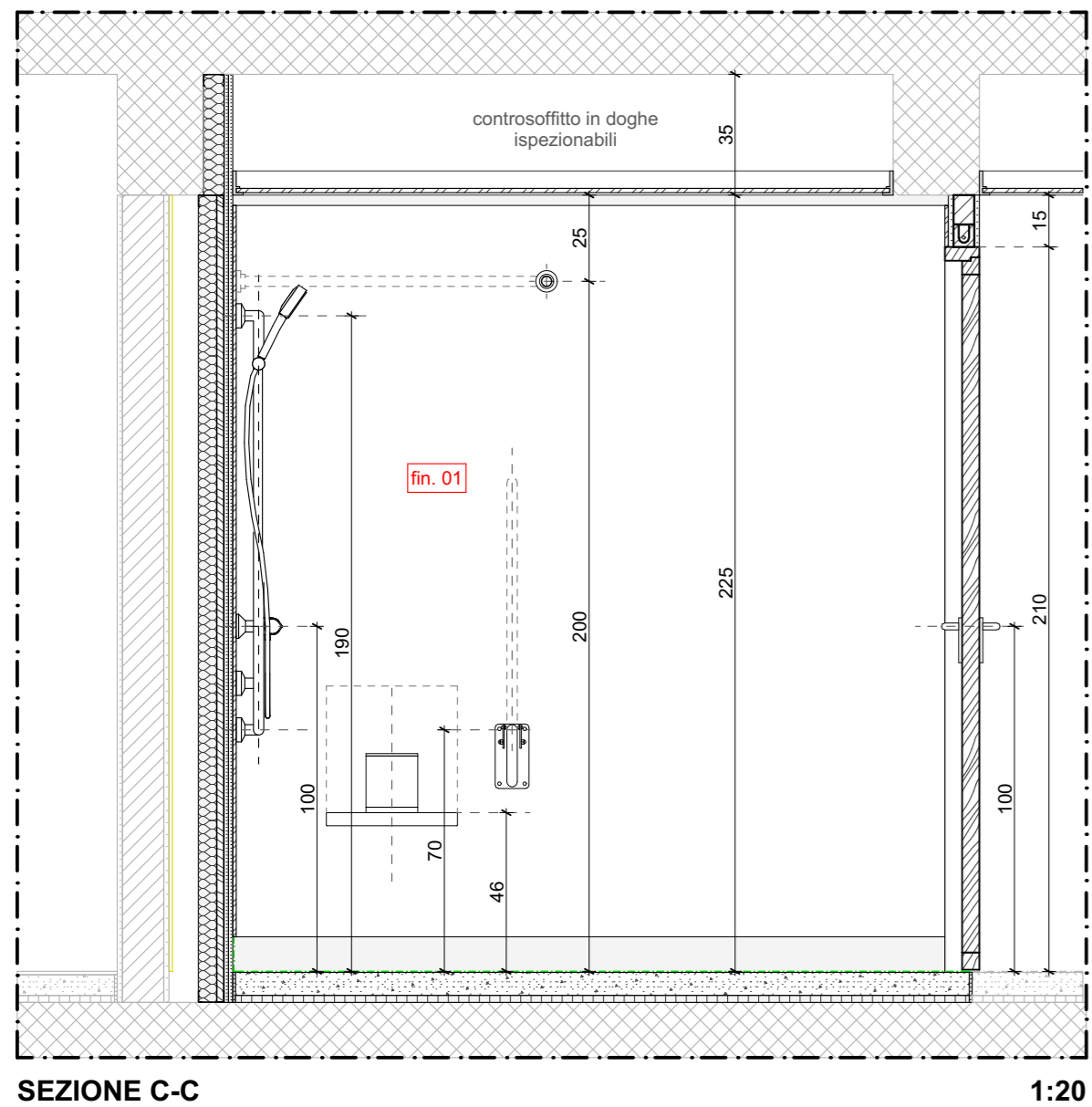
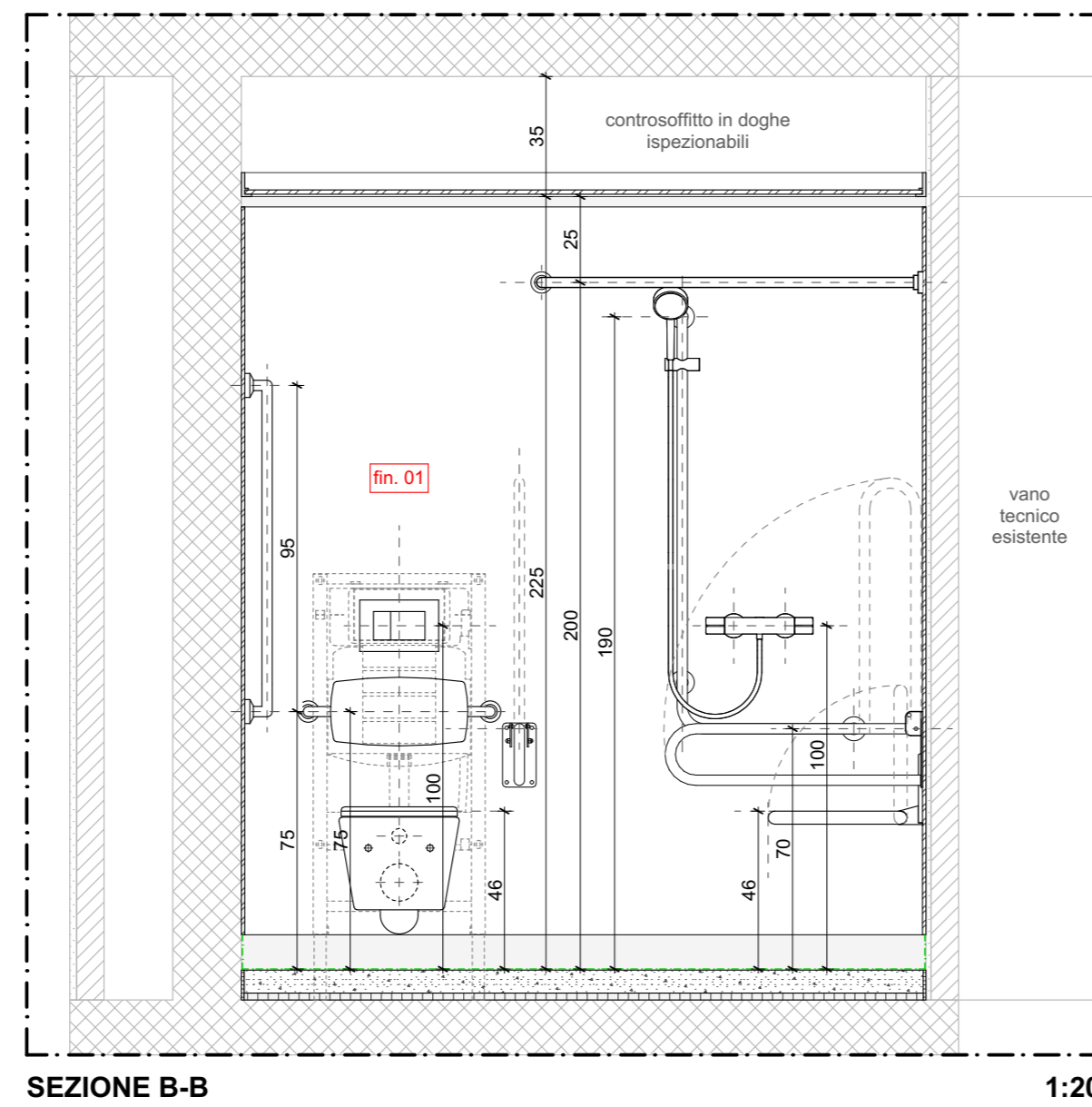
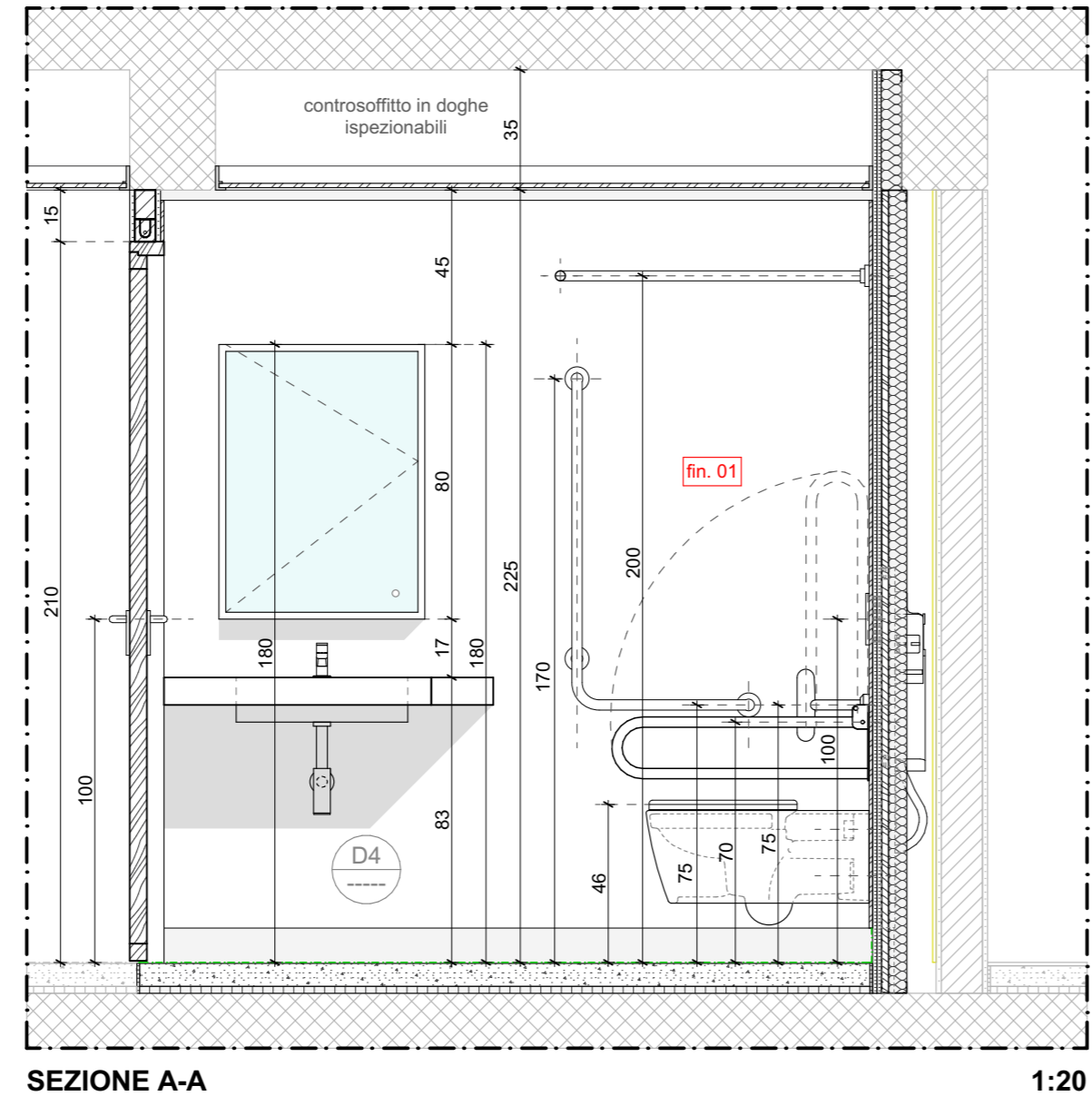

PIANTA CAMERA ANGOLO E BAGNO - DISABILI

1:20

Oggetto	Servizi Ergoterapia			Oggetto N°	Ennnn	File N°	nnn	Piano N°	16
Nome Piano	PIANTA - SEZIONE A-A / B-B / C-C			Mappale	nnnn	Varie			v
Nome File	Ennnn_pp_tt_ppp_nn_sss_nnn_ff_v.dwg	Formato	59.4 x 42	Settore	nn	Scala	1:20	Data	nn.nn.nnnn
Disegnato	David Aleo	Data	15 - 09 - 2022						
Approvato	Alessandro Caffi	Data	15 - 09 - 2022						v

Nome Studio _____ Logo Studio _____

ALLEGATO 51

Legenda _____

ISTANTE: Dipartimento Interessato CP + Indirizzo Sezione della Logistica 6500 Bellinzona

PROPRIETARIO: Sezione della Logistica 6500 Bellinzona

PROGETTISTA: **Alessandro Caffi Bregola Architetto**
 USI AAM - OTIA - SIA - REG A
 Vicolo dei Catenazzi 4
 6834 Morbio Inferiore

N°	Dis.	Data	Correzioni
1	da	15-09-2022	Creazione piano esecutivo - Bozza lavoro
2	da	07-10-2022	Definizione dettagli finiture - Bozza lavoro

N°	Dis.	Data	Correzioni

LEGENDA

- Struttura esistente
- risparmio soletta
- demolizioni
- nuove opere
- fin. 01** Rivestimento in piastrelle
- fin. 02** Rivestimento in PVC/Linoleum
- fin. 03** Pittura lavabile allo smalto
- fin. 04** Tinteggio

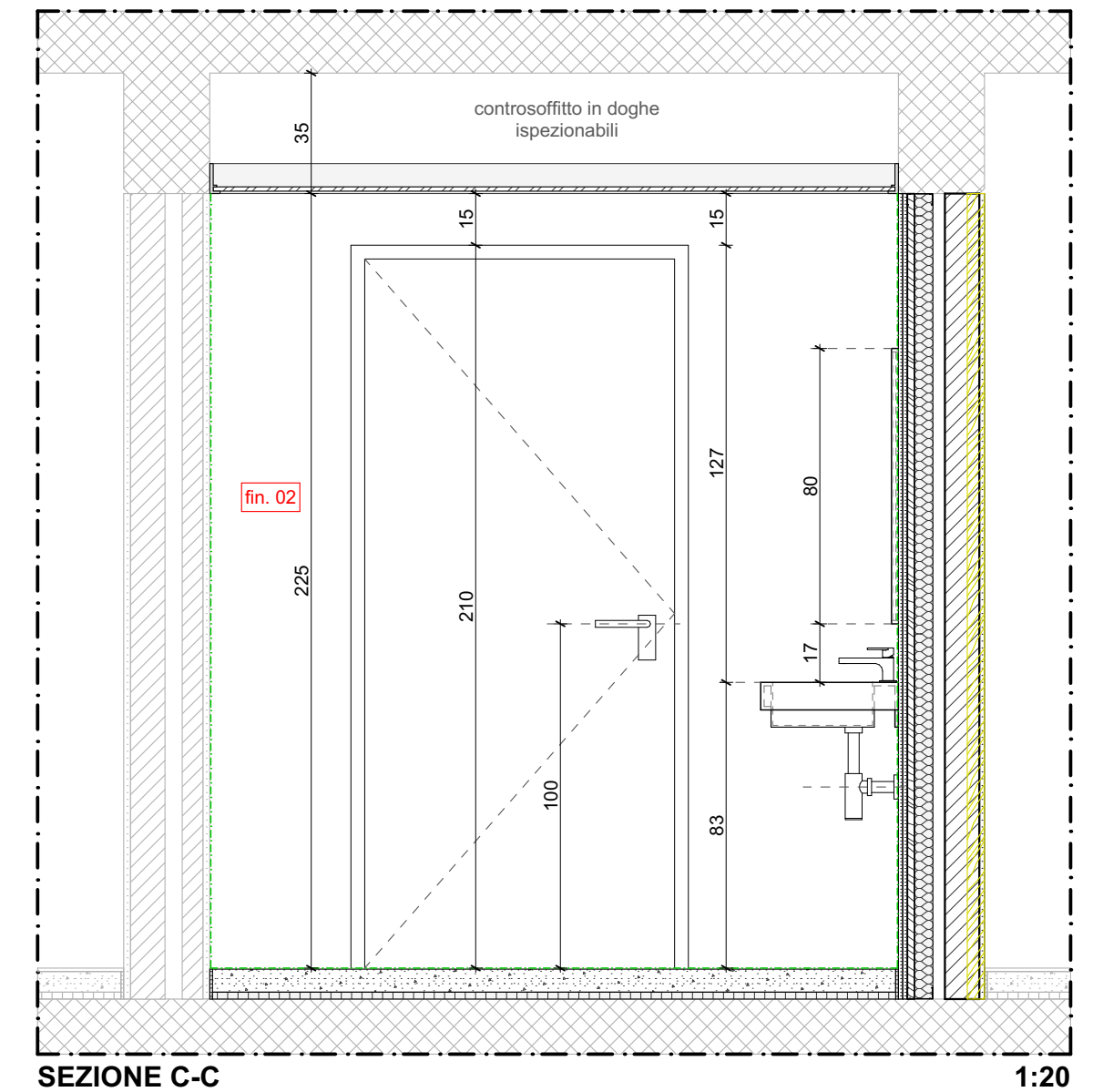
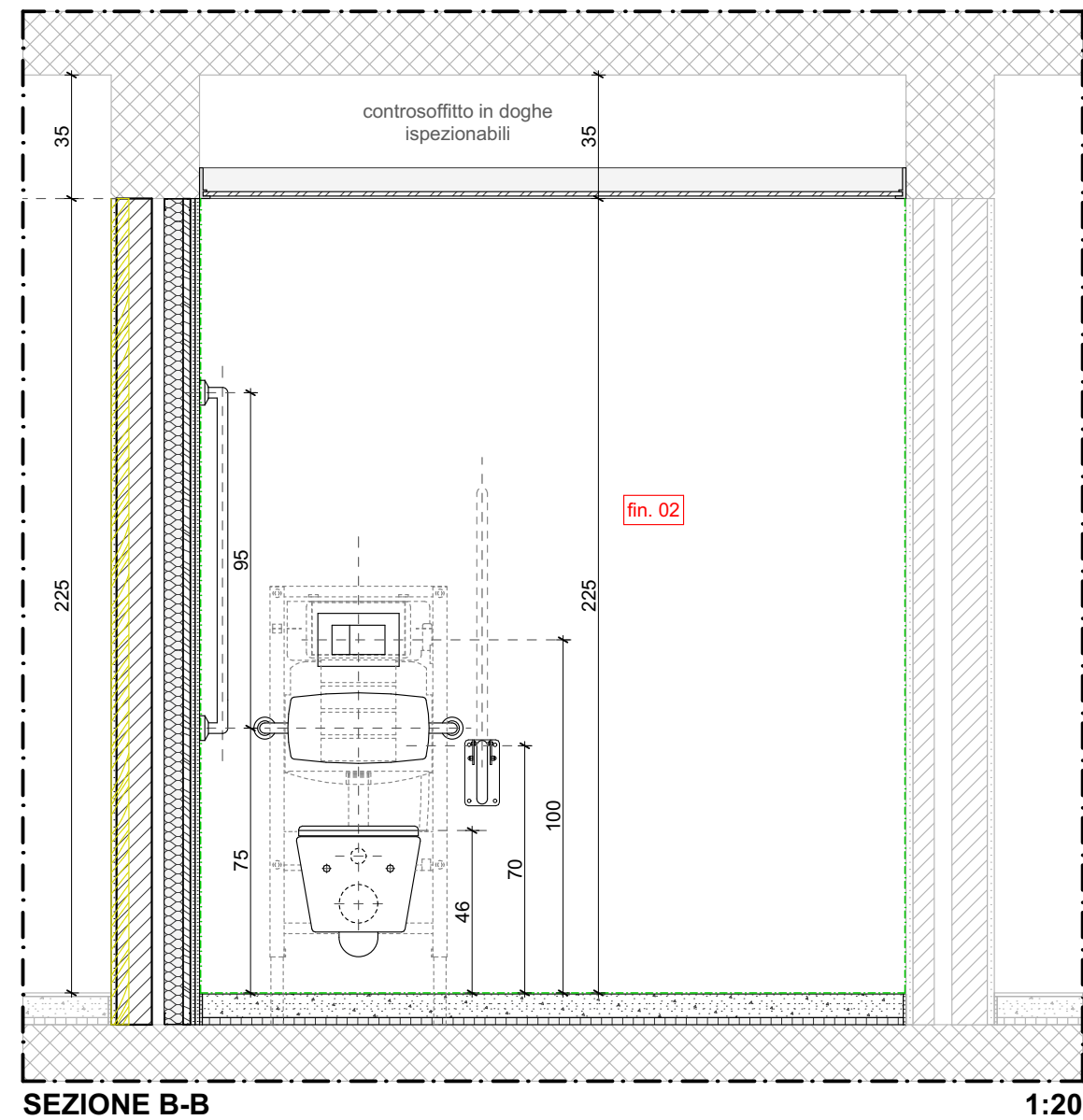
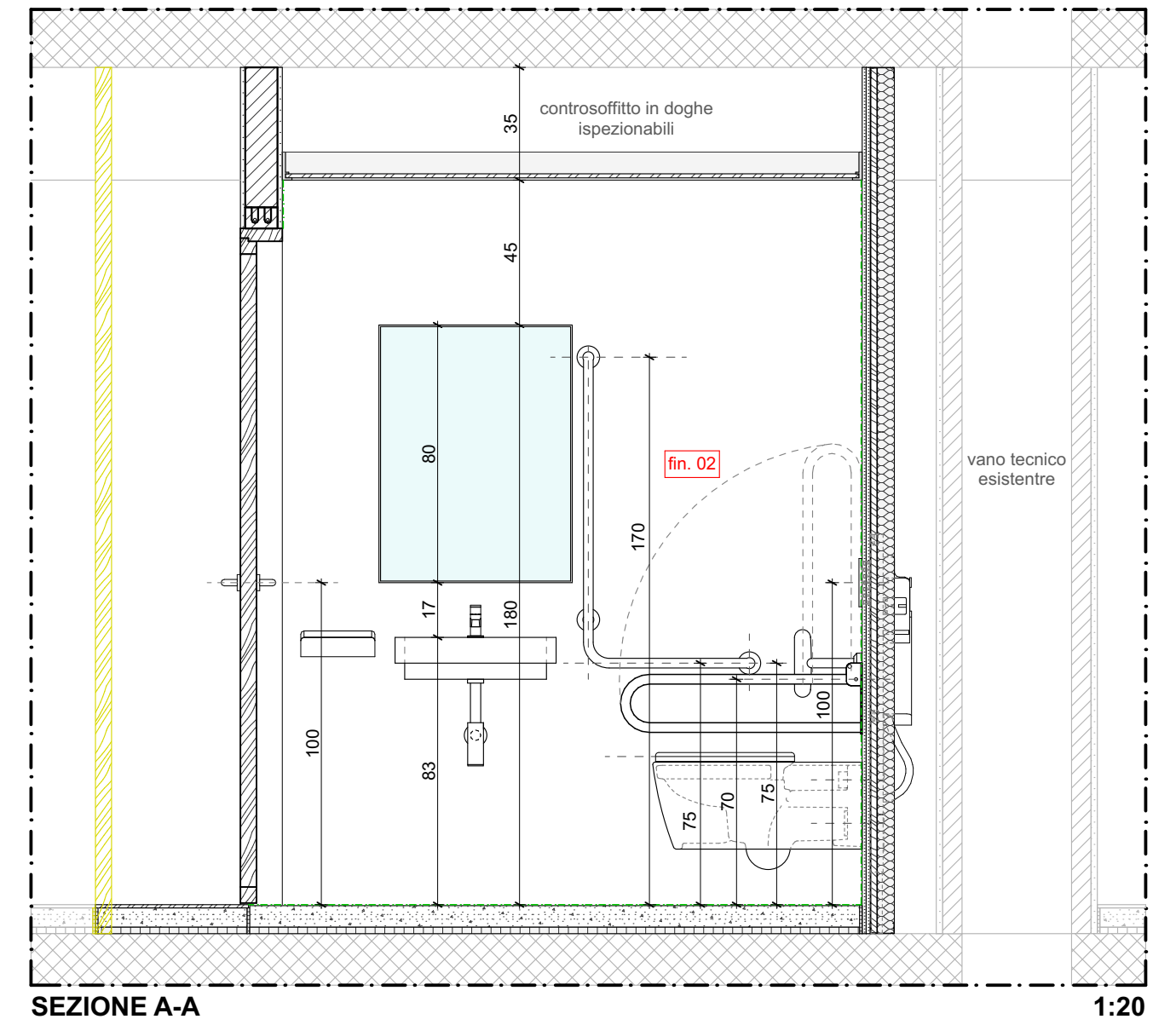
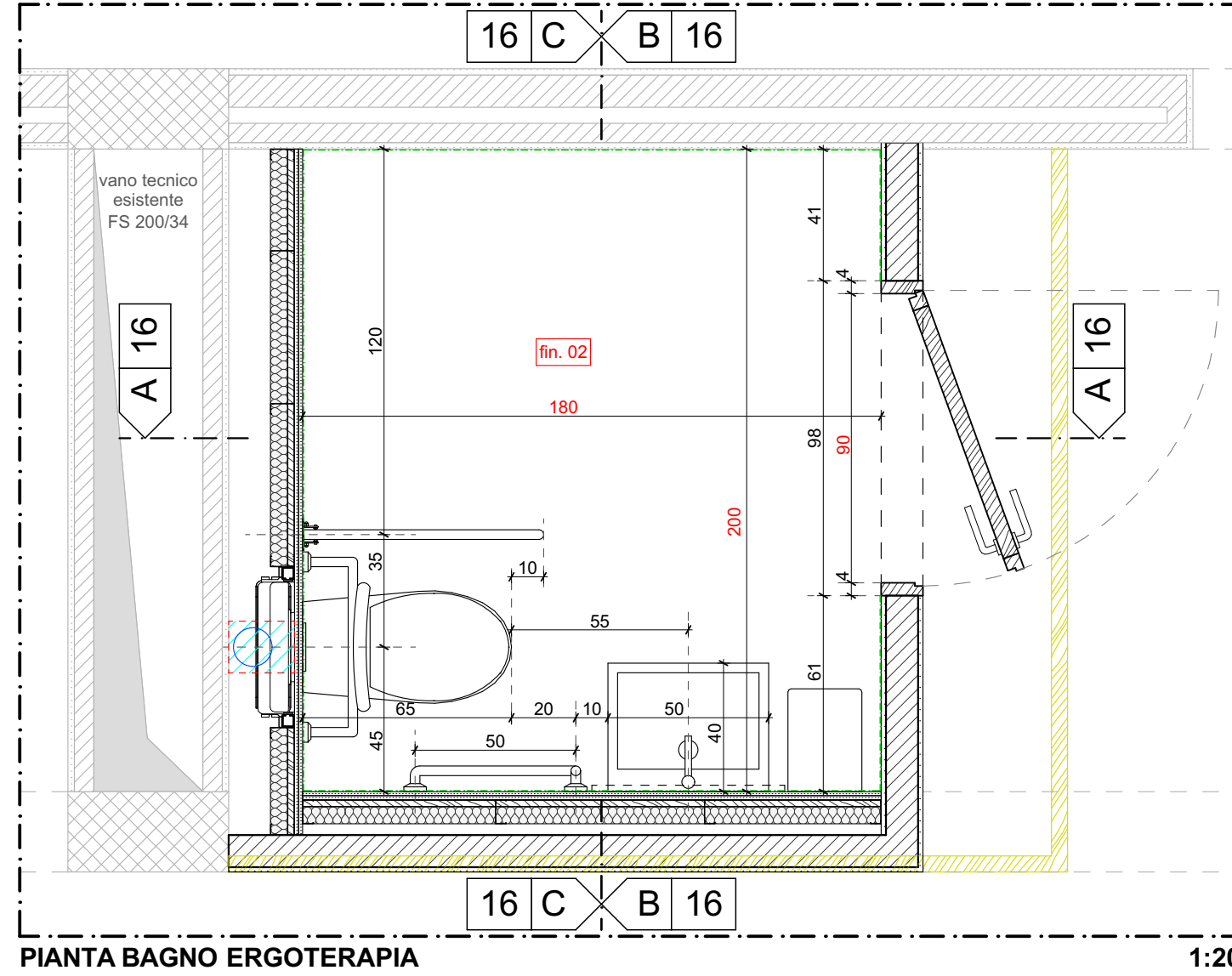

ALLEGATO NO. 52

Legenda

Dipartimento Interesato Sezione della Logistica
CP + Indirizzo 6900 Bellinzona

PROPRIETARIO Sezione della Logistica
6900 Bellinzona

PROGETTISTA Alessandro Caffi Architetto
UBI-AM-OTIA-SIA-REGA
Viale dei Calceoli 4
6834 Morbio Inferiore

N°	Dis.	Data	Correzioni	N°	Dis.	Data	Correzioni
1	da	15-09-2022	Creazione piano esecutivo - Bozza lavoro				
2	da	07-10-2022	Definizione dettagli finiture - Bozza lavoro				

LEGGENDA

Struttura esistente	fn. 01	Rivestimento in piastrelle
risparmio soletta	fn. 02	Rivestimento in PVC/Linoleum
demolizioni	fn. 03	Pittura lavabile allo smalto
nuove opere	fn. 04	Tinteggio

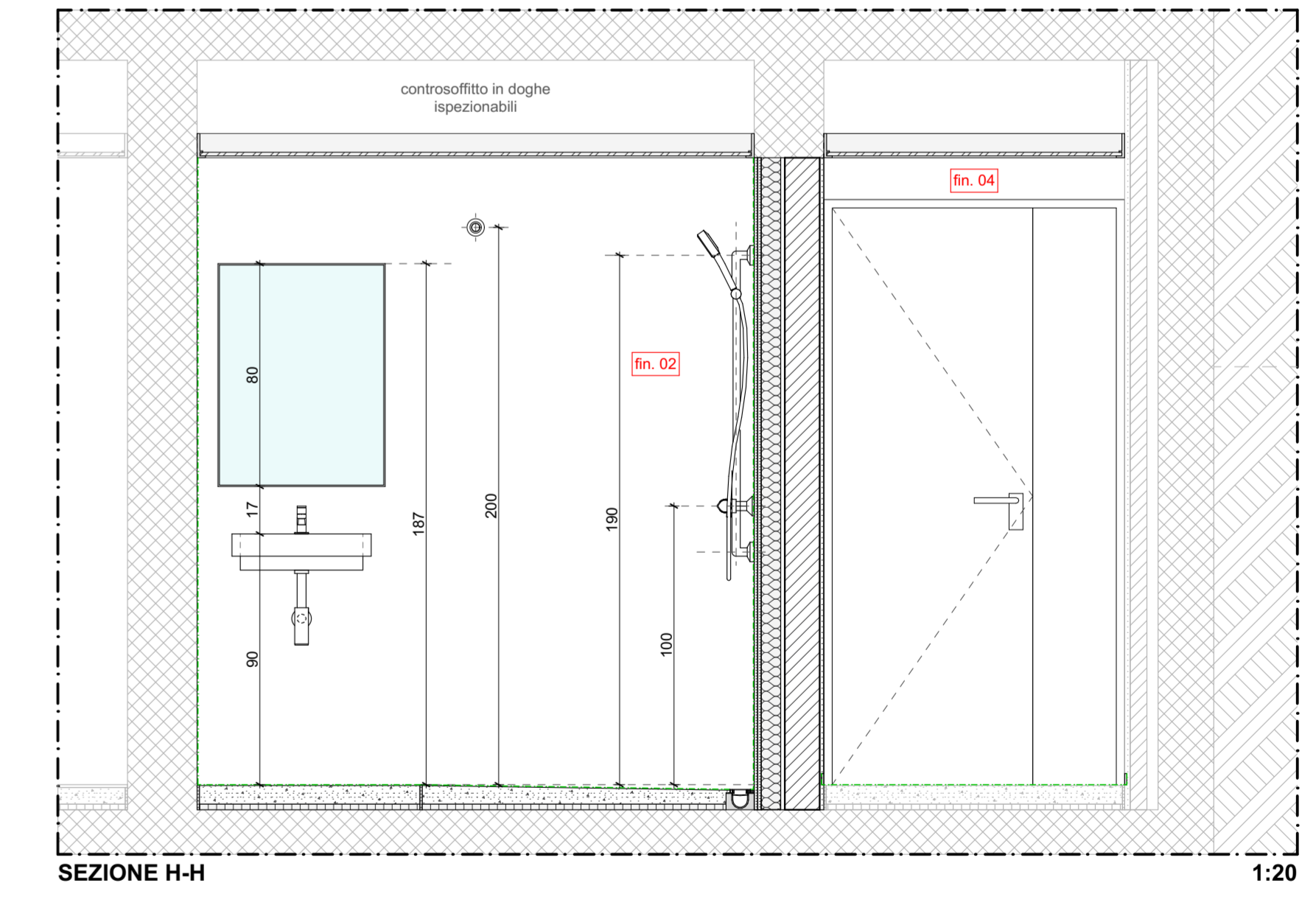
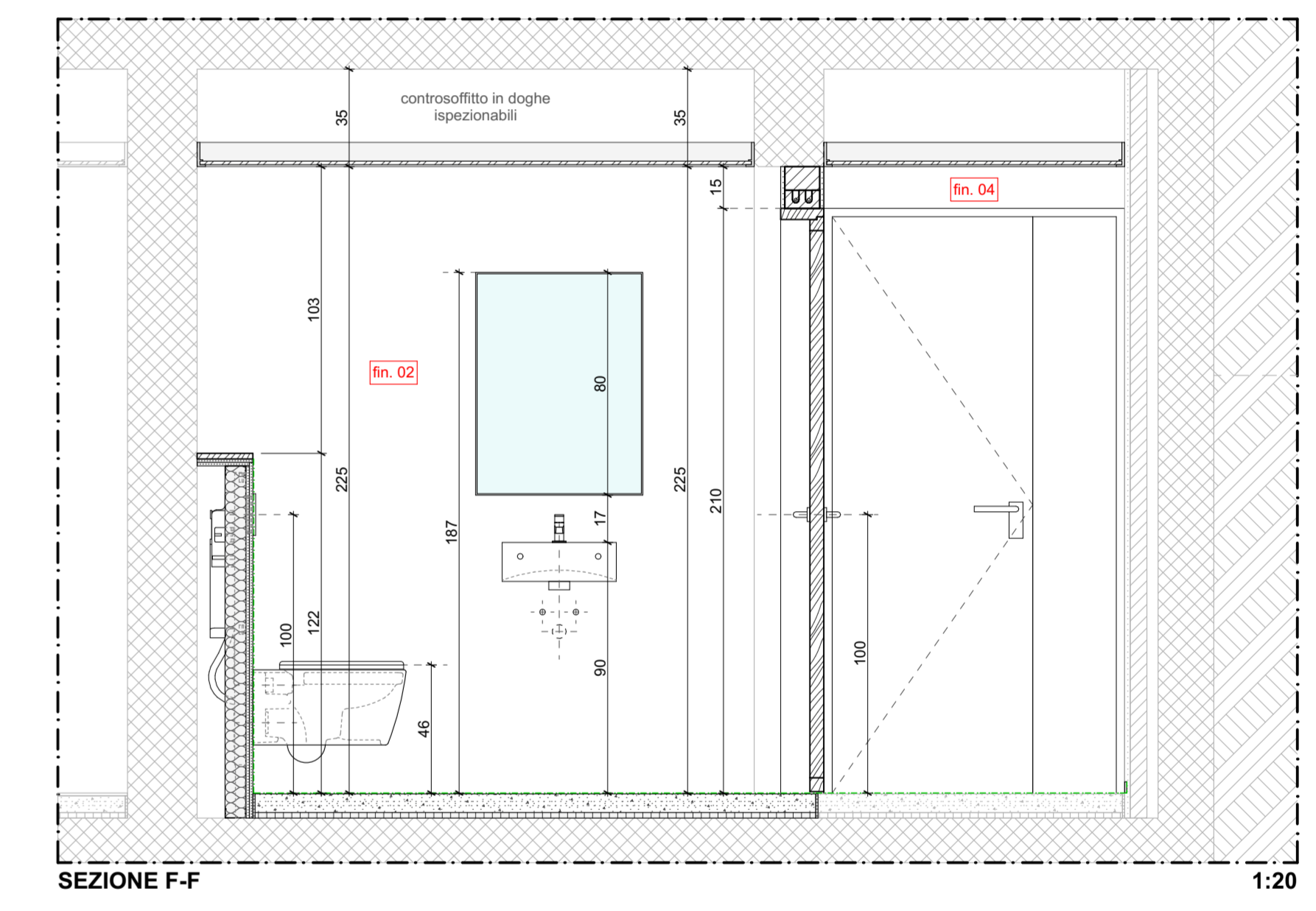
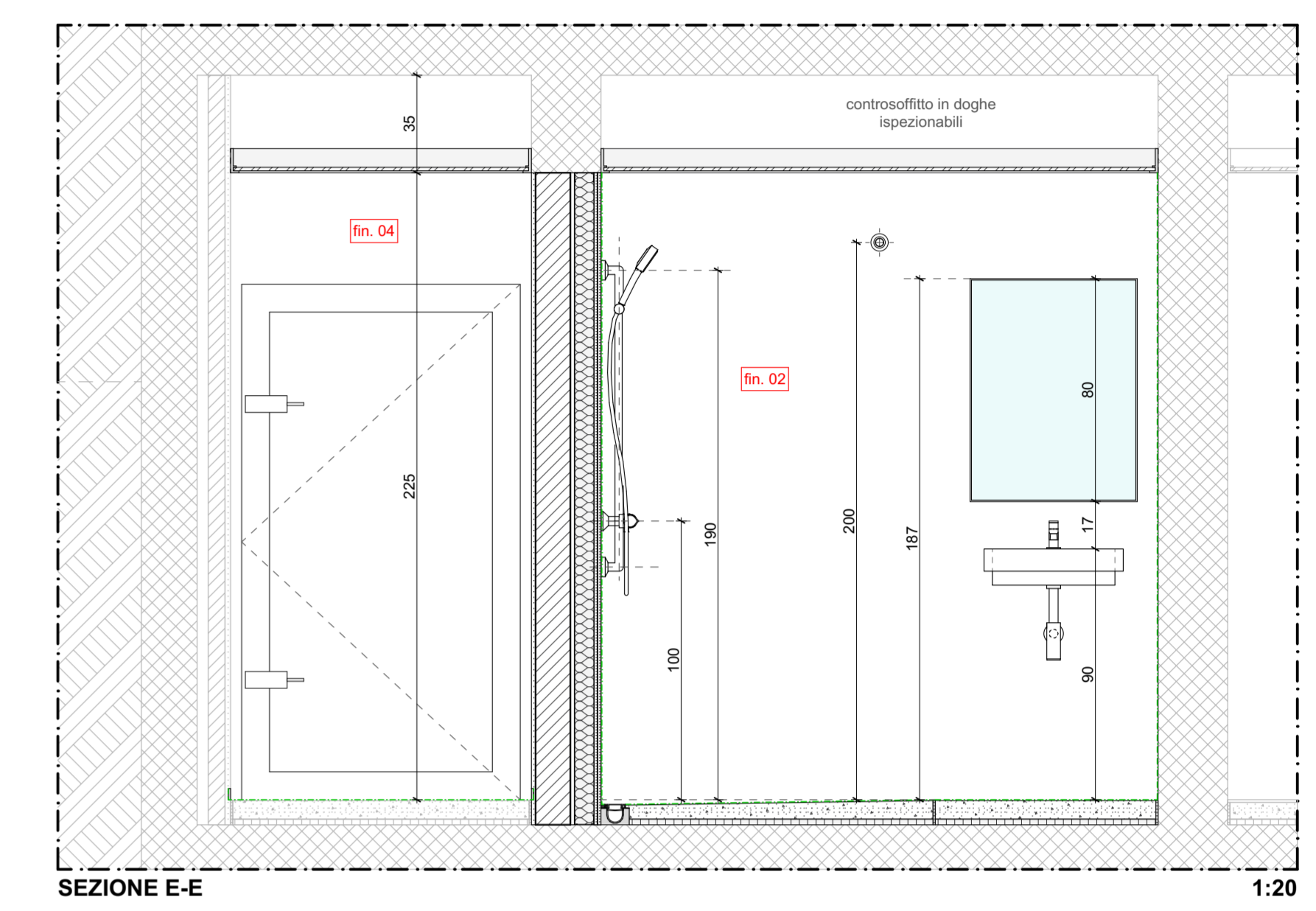
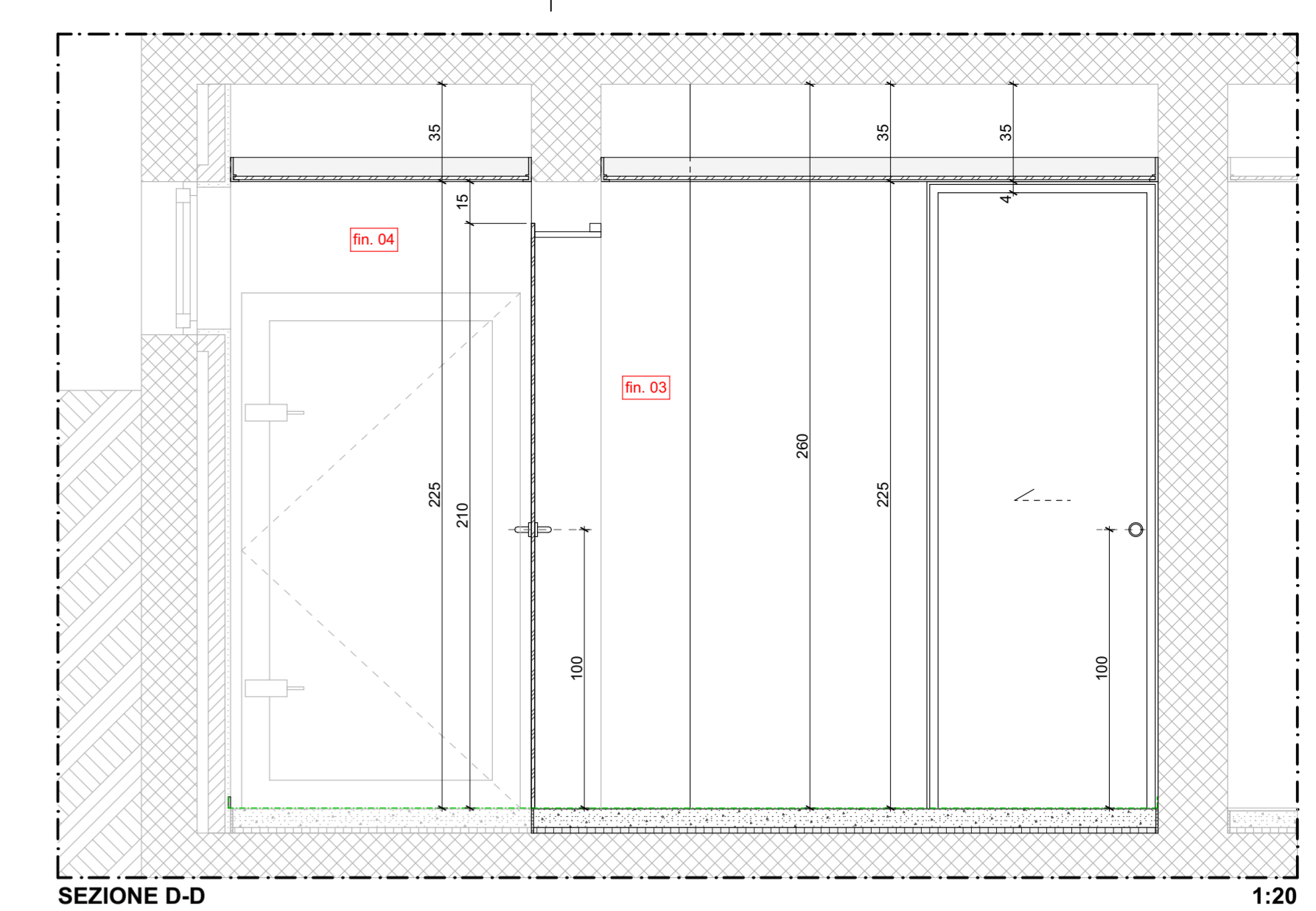
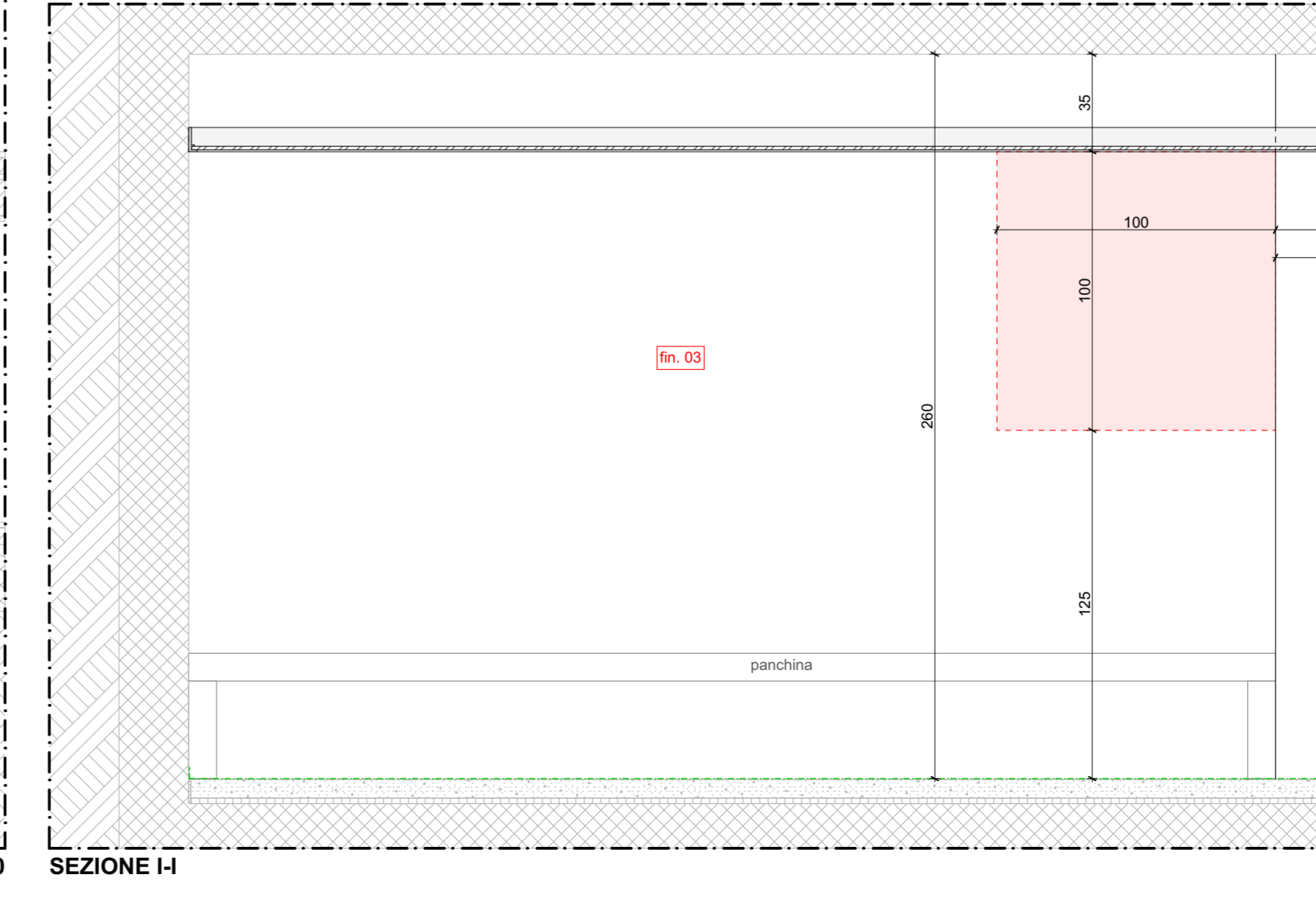
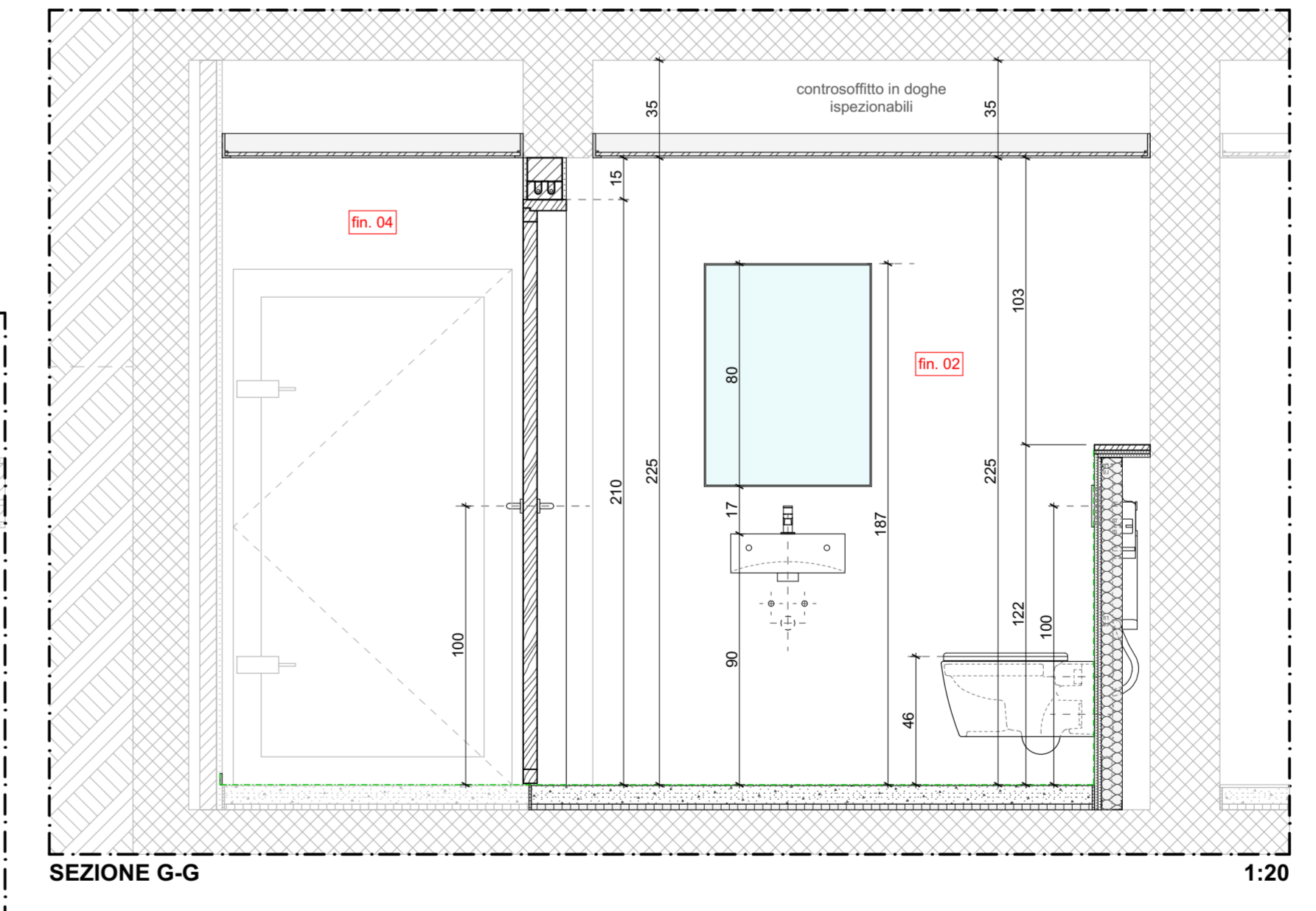
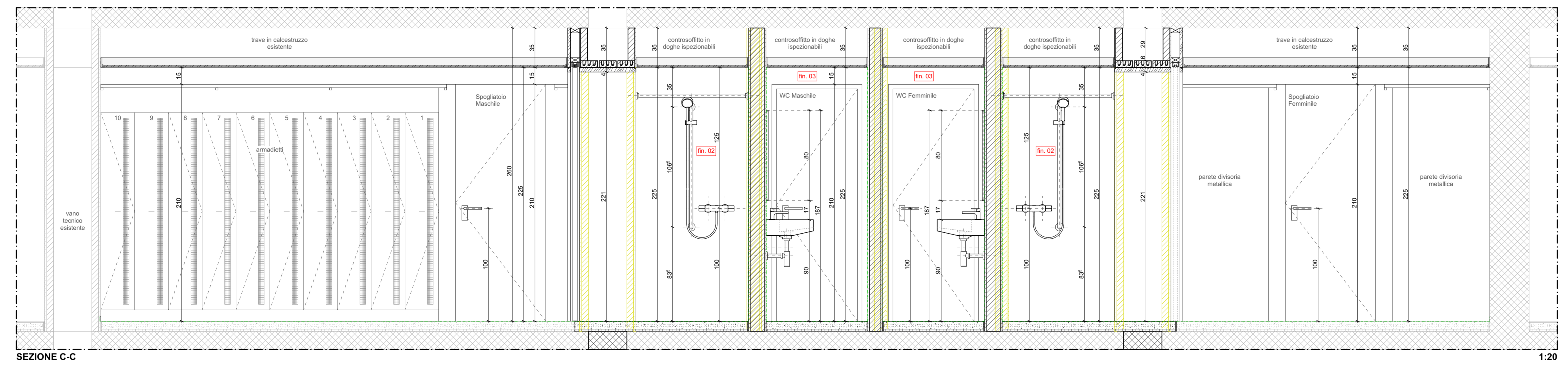
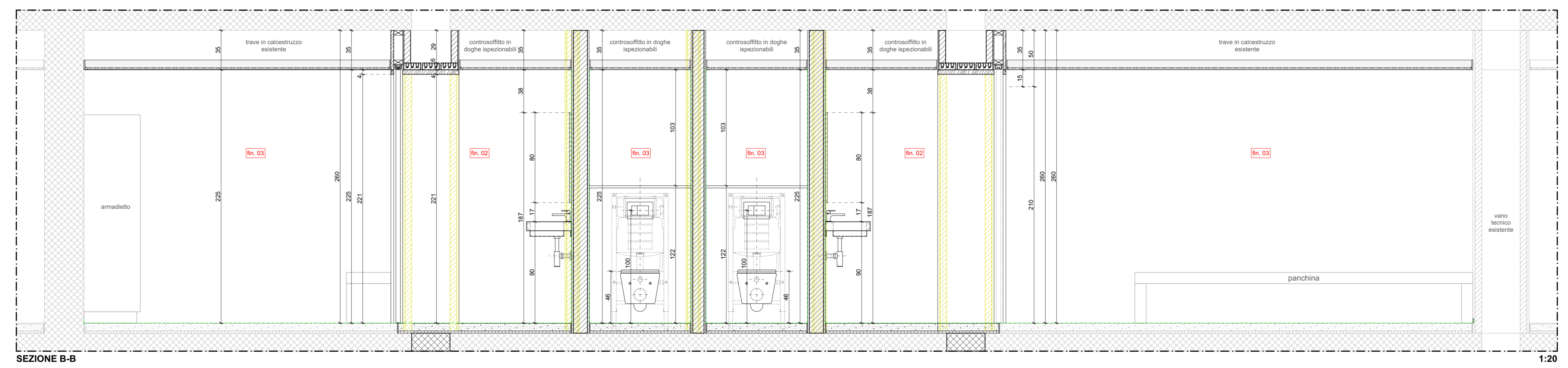
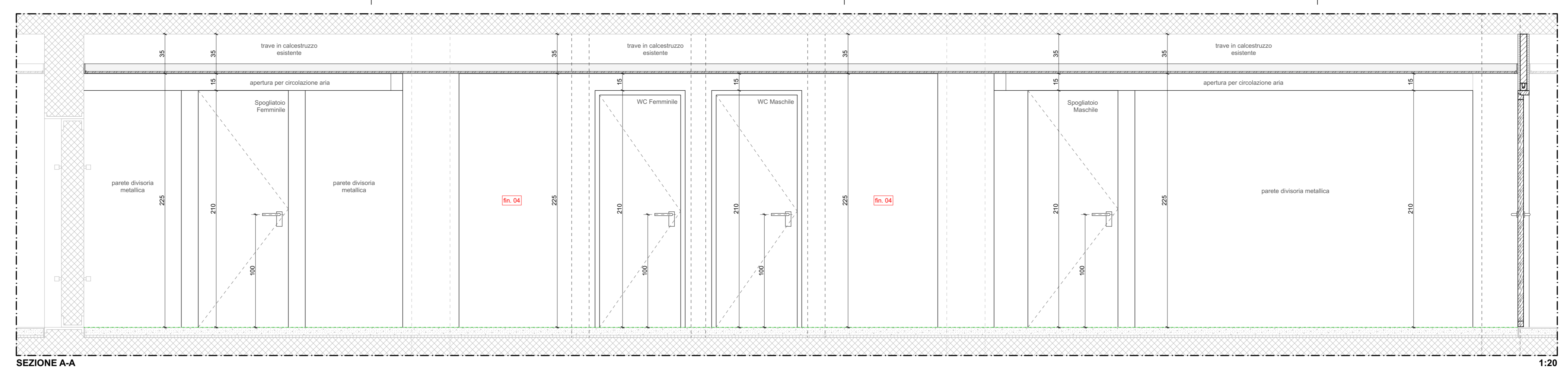
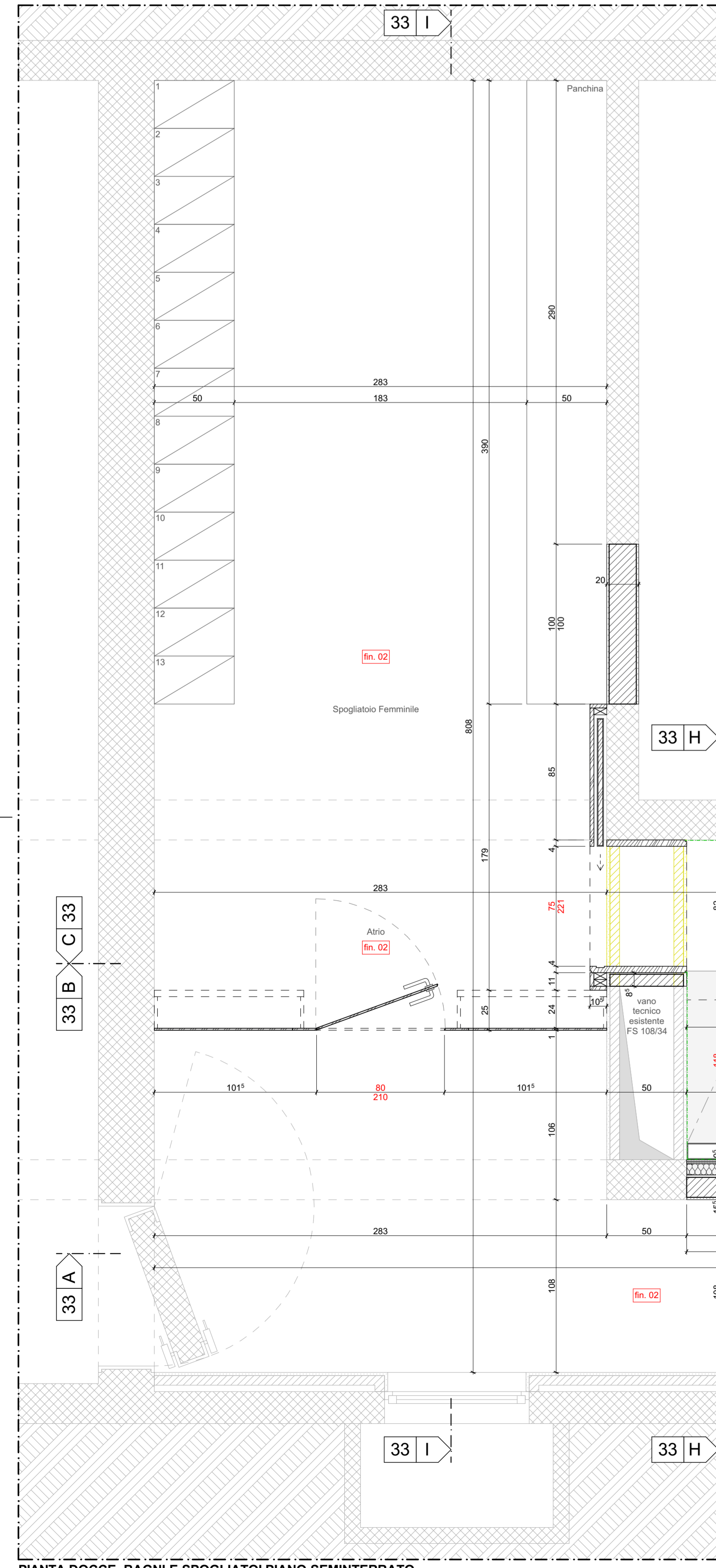

Oggetto	Interventi di adeguamento Villa Ortensia Mendrisio			Oggetto N°	File N°	Piano N°
Nome Piano	PASSERELLA ESTERNA			E1085	101	101
Nome File	E1085_GC_MX_MIX_00_SCD_101_32_0.dwg			Mappale	Variante	
Disegnato	MP	Data	21 - 11 - 2022	1445	0	
Approvato	MP	Data	21 - 11 - 2022			
Formato	59,4 x 84	Settore	00	Scala	1:25/10	
Data	21.11.2022			Data	0	
Modifica				Modifica	0	

STUDIO D'INGEGNERIA
Lurati Muttoni Partner SA
CH 6850 Mendrisio - Via V. Vela 9
www.LMPartner.ch E-mail: info@LMPartner.ch
Tel.: +41 91 640 90 90 Fax: +41 91 640 90 99

ALLEGATO NO. 53

N°	Dis.	Data	Correzioni

Materiali previsti:

- Calcestruzzo riciclato:**
CPN C RC-C
- Acciaio d'armatura:**
B500B
- Copriferro:**
Facciavista 35 mm
Contro terra 40 mm
- Acciaio per carpenteria:**
- Parti d'opera:**
In generale: Proprietà acciaio: S355 J2
Classe d'esecuzione: EXC2 (CC2 / SC1)

- Saldature:**
Classe delle saldature: in generale C
- Connessioni bullonate:**
In generale: Tipo SHV 10.9
- Sistema anticorrosivo superfici struttura:**
Categoria di corrosività: C3
Pulitura del supporto: Sabbatura Sa 2 1/2
Rivestimento di fondo: bi-componente sp. nominale 60 µm
Rivestimento intermedio: bi-componente sp. nominale 60 µm
Rivestimento di finitura: bi-componente resistente agli UV sp. nominale 60 µm
Colore RAL da definire

STRUTTURA IN ACCIAIO ELEMENTO SUPERIORE 1:25

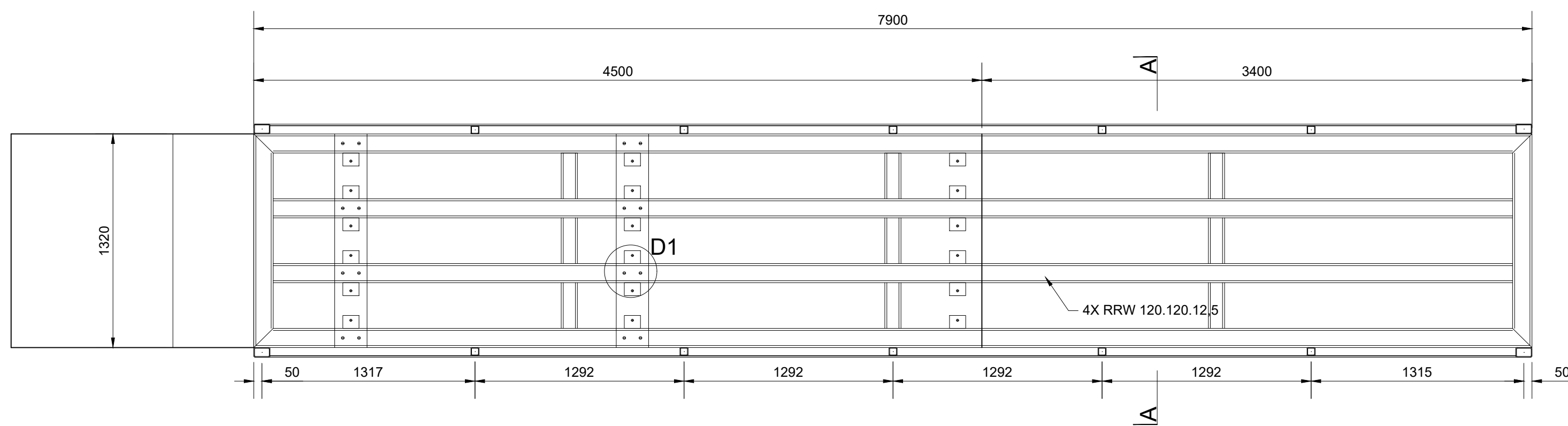

VISTA GENERALE 1:25

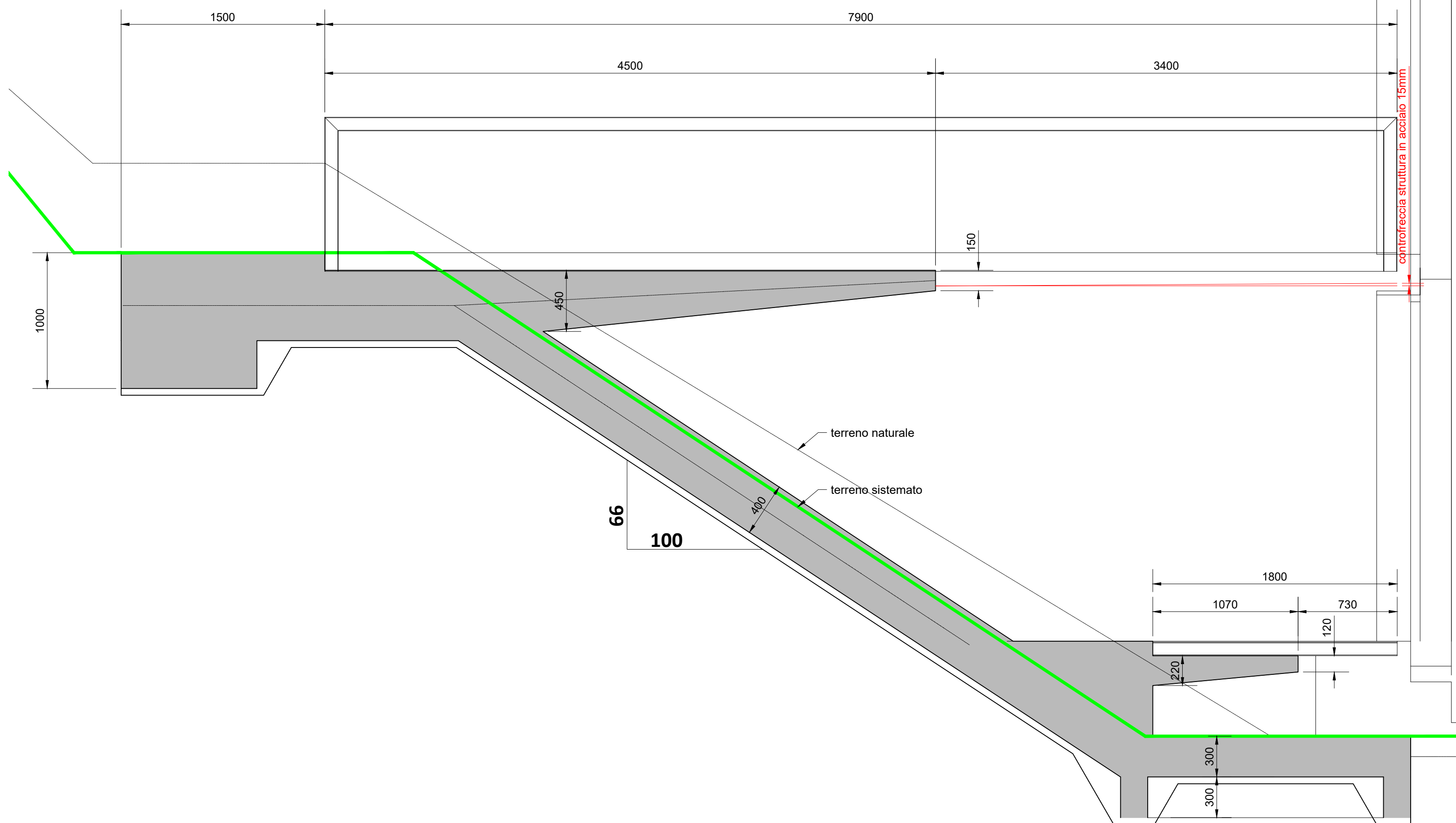

STRUTTURA IN ACCIAIO ELEMENTO INFERIORE 1:25

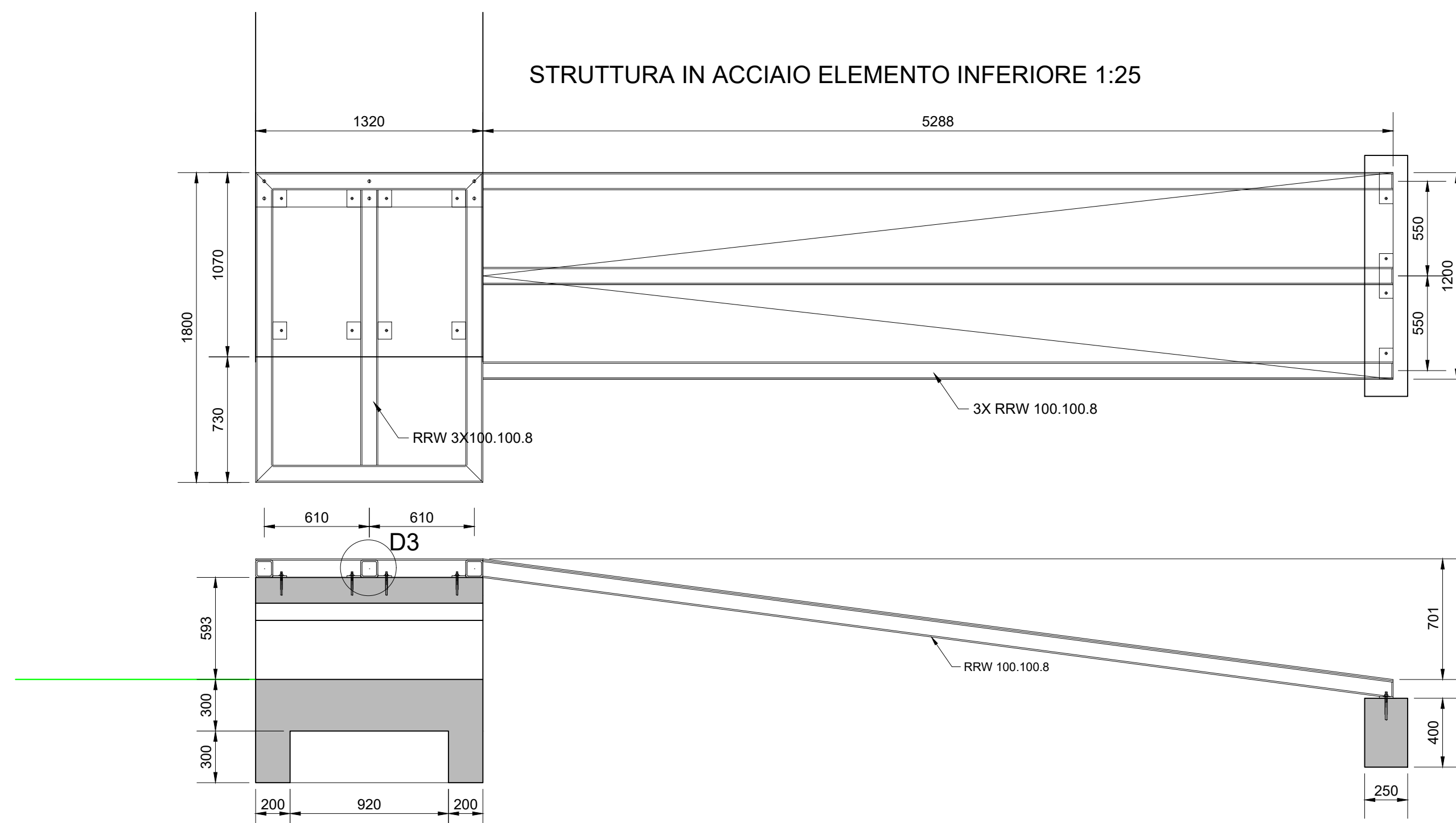

SEZIONE A-A 1:25

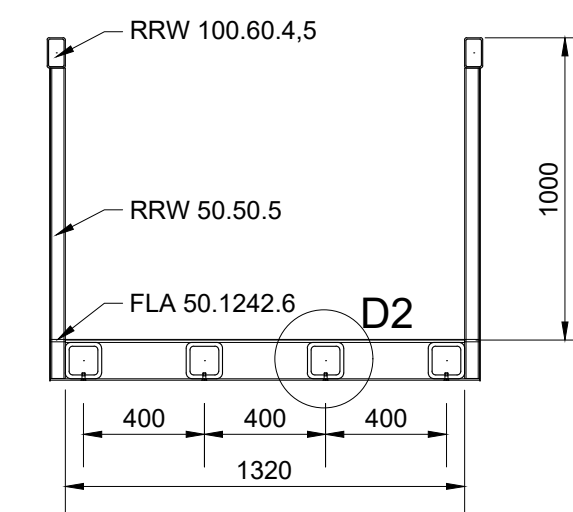

DETTAGLIO D1 1:10

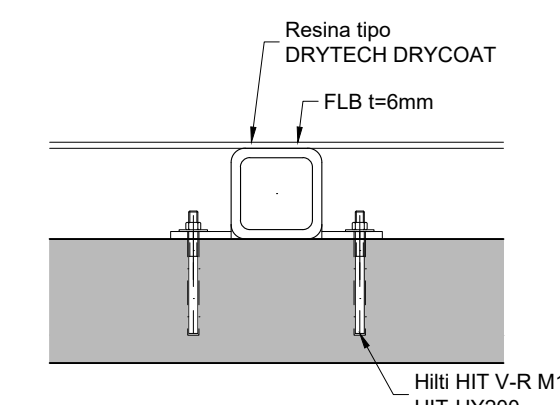

DETTAGLIO D2 1:10

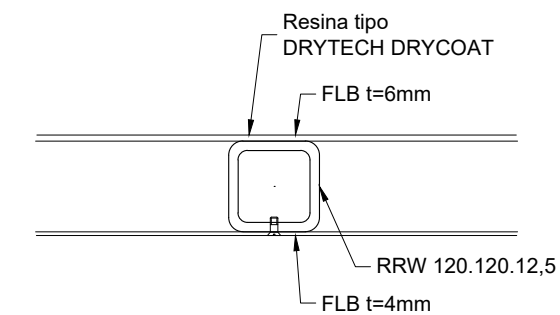

DETTAGLIO D3 1:10

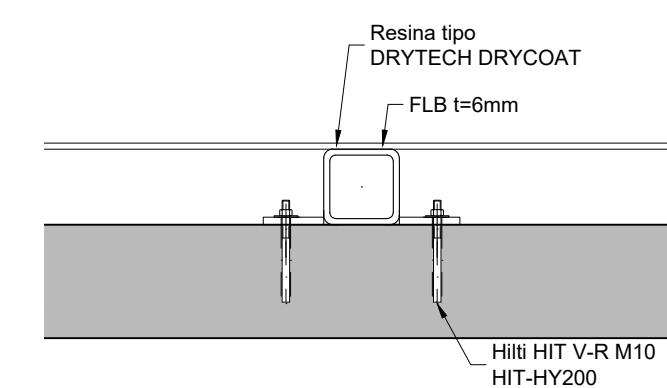

Lista materiale

Progetto VILLA ORTENSIA MENDRISIO PASSERELLA ESTERNA		Lista materiale No. 21-01.101-1		Pagina	
Parte di costruzione Struttura in acciaio		Piano corrispondente 21-01.101			
Ingegnere Lurati Muttoni Partner SA CH-6850 Mendrisio - via V. Vela 9 E-mail: info@LMPartner.ch Impresa		STUDIO D'INGEGNERIA SA tel. +41 91 640 90 90 - fax. +41 91 640 90 99 www.LMPartner.ch		Osservazioni Non per esecuzione ALLEGATO NO. 54	

ELEMENTO	TIPO	No. Pezzo	Profilo / Elemento	Materiale	Quantità	Lunghezza per unità mm	Lunghezza totale m	Peso unitario kg/m	Peso per pos. kg	Osservazioni			
----------	------	-----------	--------------------	-----------	----------	------------------------	--------------------	--------------------	------------------	--------------	--	--	--

		1	RRW 120.120.12.5	S355	2	7900	15.800	40.90	646.2					struttura superiore
		2	RRW 120.120.12.5	S355	2	7660	15.320	40.90	626.6					
		3	RRW 120.120.8.0	S355	2	1320	2.64	27.60	72.9					
		4	RRW 120.120.8.0	S355	9	282	2.54	27.60	70.0					
		5	FLA 80.100.10	S355	18	100	1.80	6.28	11.3					
		6	FLB 1320.7900.6	S355	1	7900	7.90	63.36	500.5					
		7	FLA 50.1242.6	S355	12	7900	94.80	2.36	223.7					
		8	FLB 1320.3400.4	S355	1	3400	3.40	31.68	107.7					
		9	RRW 100.60.4.5	S355	2	7900	15.80	10.50	165.9					
		10	RRW 100.60.4.5	S355	4	1127	4.51	10.50	47.3					
		11	RRW 50.50.5	S355	10	1027	10.27	6.85	70.3					
		12	FLB 1035.7700.4	S355	2	7700	15.40	33.12	510.0					3053 Kg
		13												
		14	RRW 100.100.8	S355	2	1800	3.60	22.60	81.4					struttura inferiore
		15	RRW 100.100.8	S355	1	1600	1.60	22.60	36.2					
		16	RRW 100.100.8	S355	2	1320	2.64	22.60	59.7					
		17	RRW 100.100.8	S355	3	5335	16.01	22.60	361.7					
		18	FLA 80.100.10	S355	8	100	0.80	6.28	5.0					
		19	FLB 1320.1800.6	S355	1	1800	1.80	63.36	114.0					
		20	FLB 1320.5335.6	S355	1	5335	5.34	63.36	338.0					
		21	FLA 100.100.5	S355	3	100	0.30	3.93	1.2					997 Kg

Totale Kg: 4'050