

Oggetto	Santuario Madonna del Sasso - Orselina Consolidamento parete rocciosa sud			Oggetto N°	File N°	Piano N°
Nome Piano	Piani di situazione Documentazione dell'opera esistente - Piani 1977			E3082	011	B1.1
Nome File	E3082_GC_SI_SIT_00_SCD_011_41_1.pdf	Formato	Settore	Mappale	Variante	
Disegnato	Roberto Pavano	Data	15 febbraio 2023	464	1	
Approvato	Ivano Sartori	Data	15 febbraio 2023	Data	Modifica	
			84.1 x 59.4	00	SCD	15.02.2023
						1

LEONI GYSI SARTORI SA
Via alla Campagna 4
6924 Sorengo



Tel.: +41 91 967 62 67
mail: lgs@glm-lgs.ch

Vista parete rocciosa



- Ancoraggi attivi esistenti (26 pz.)
- Ancoraggi passivi esistenti (ca. 130 pz.)

Zone critiche

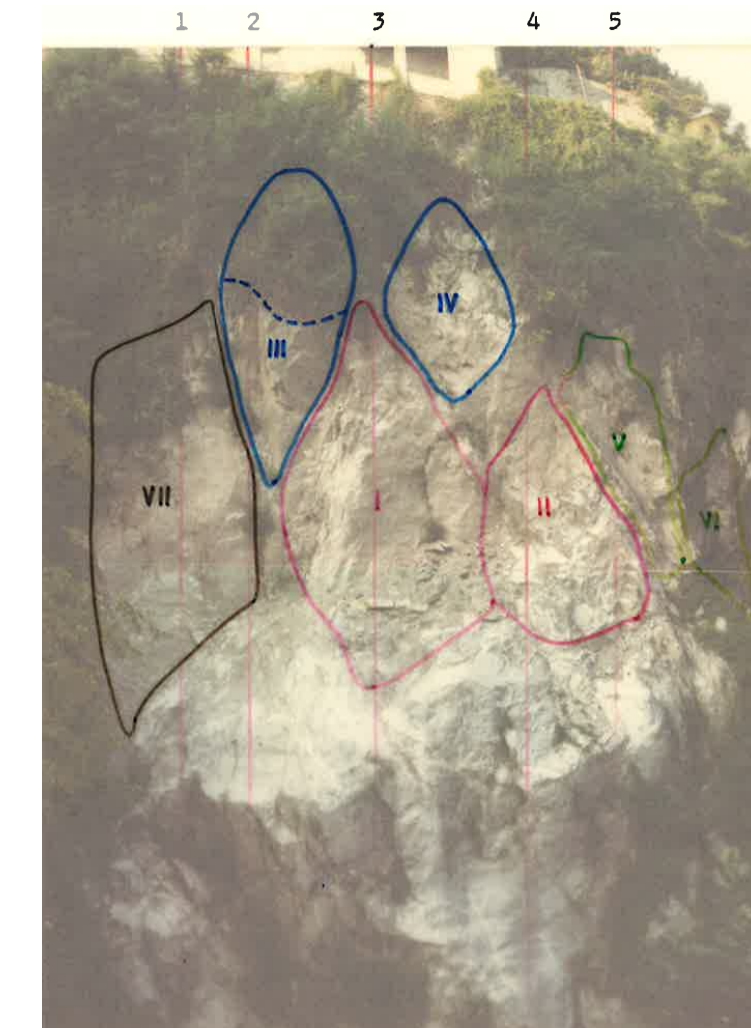

Superfici di scorrimento



N°	Dis.	Data	Correzioni

N°	Dis.	Data	Correzioni

Situazione planimetrica

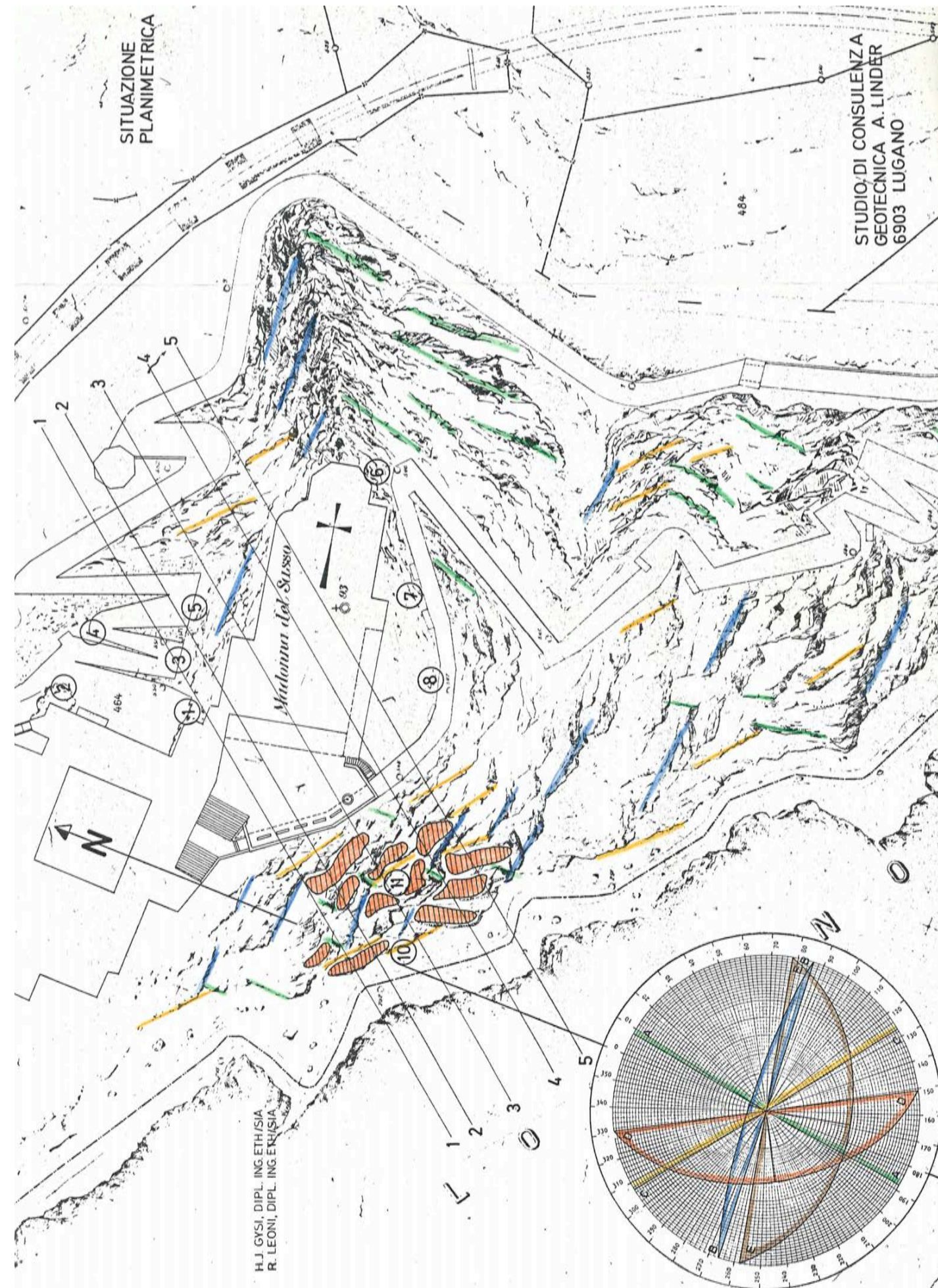

Sezione verticale con schizzo indicativo della posizione degli ancoraggi

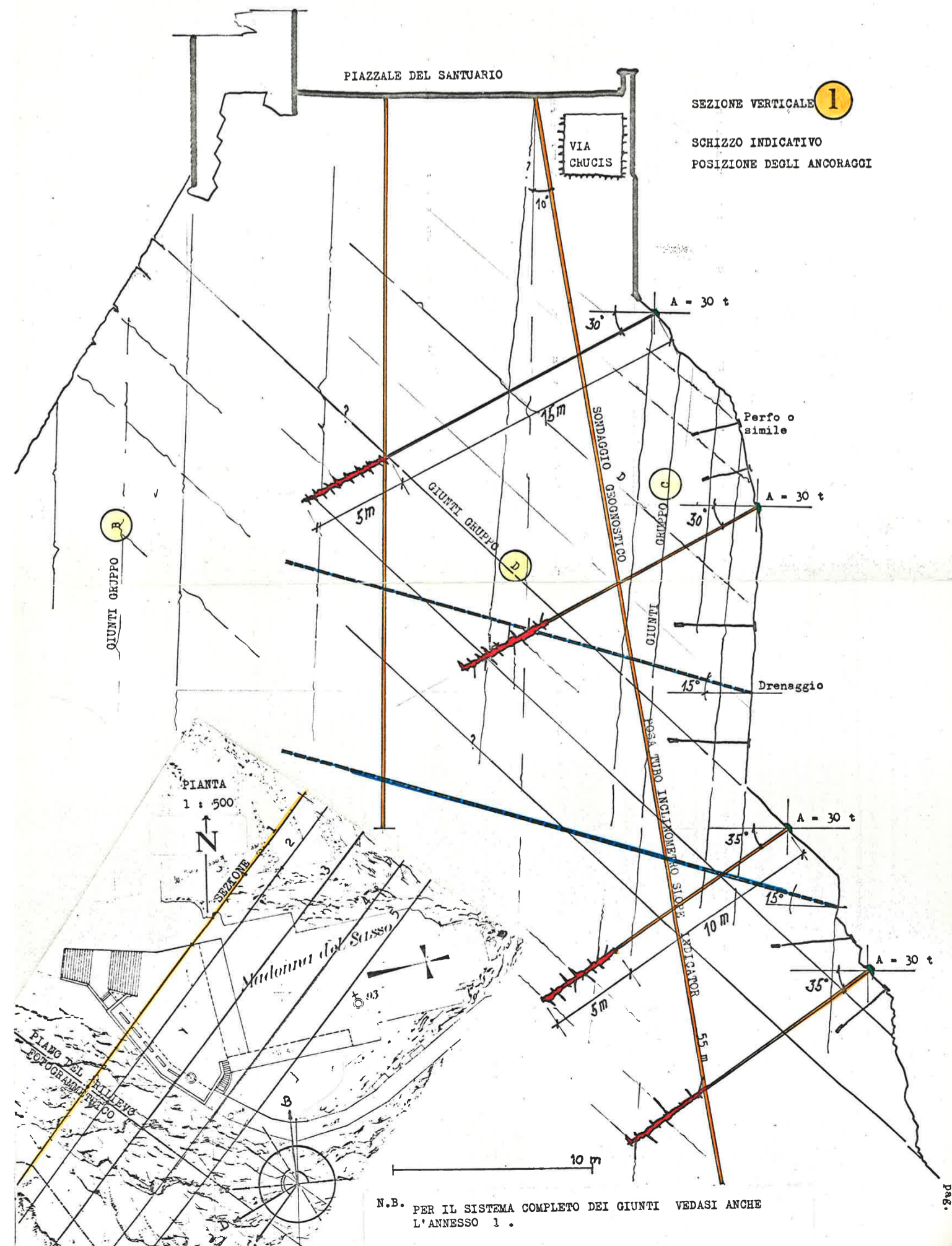

Sezioni di rilievo Marzo 1977

