Dipartimento delle finanze e dell'economia
Sezione della logistica
Via del Carmagnola 7
6500 Bellinzona
t +41 (0)91 814 77 11
f +41 (0)91 814 77 19
e-mail : dfe-sl@ti.ch
web : www.ti.ch/DFE/DR/SL

Repubblica
e Cantone
Ticino

Oggetto: Spogliatoi, Wc e doccie piano seminterrato			Oggetto N°: Ennnn	File N°: nnn	Piano N°: 33
Nome Piano: PIANTA - SEZIONE A-A / B-B / C-C / D-D / E-E / F-F / G-G / H-H / I-I			Mappale: nnnnn		Variante: v
Nome File: Ennnn_pp_tt_ppp_nn_sss_nnn_tt_v.dwg	Formato	Settore	Scala	Data	Modifica
Disegnato: David Aleo Data 15 - 09 - 2022 Approvato: Alessandro Caffi Data 15 - 09 - 2022	118.9 x 84.1	nn	1:20	nn.nn.nnnn	v

Nome Studio

Logo Studio

Legenda

BOZZA 2 LAVORO

ISTANTE: Dipartimento Interessato CP + Indirizzo — Sezione della Logistica 6500 Bellinzona

PROPRIETARIO: Sezione della Logistica 6500 Bellinzona

PROGETTISTA: **Alessandro Caffi Bregola Architetto** USI AAM - OTIA - SIA - REG A, Vicolo dei Catenazzi 4, 6834 Morbio Inferiore

N°	Dis.	Data	Correzioni
1	da	15-09-2022	Creazione piano esecutivo - Bozza lavoro
2	da	07-10-2022	Definizione dettagli finiture - Bozza lavoro

N°	Dis.	Data	Correzioni

LEGENDA

- Struttura esistente
- risparmio soletta
- demolizioni
- nuove opere
- fin. 01 — Rivestimento in piastrelle
- fin. 02 — Rivestimento in PVC/Linoleum
- fin. 03 — Pittura lavabile allo smalto
- fin. 04 — Tinteggio

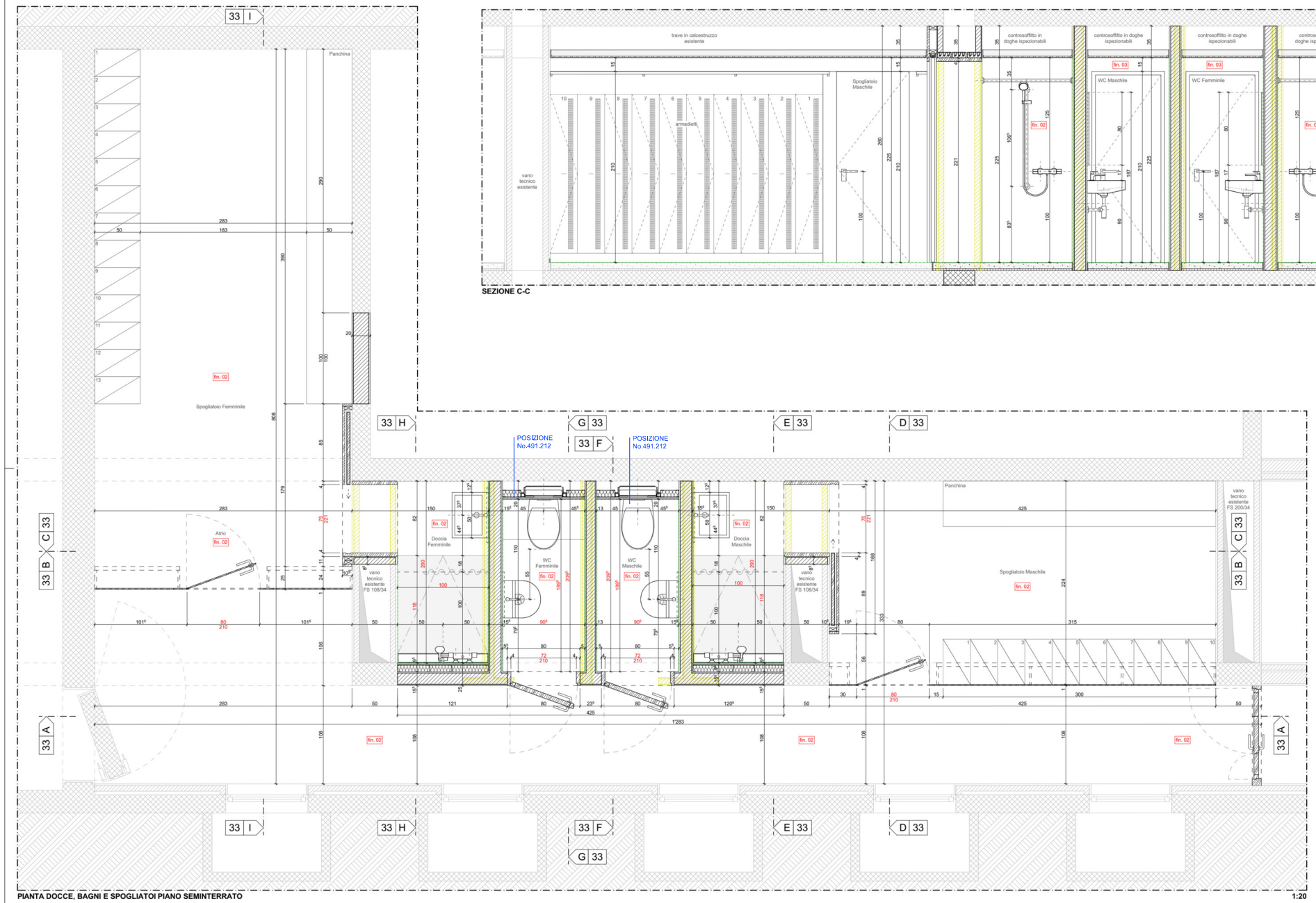

PIANTA DOCCE, BAGNI E SPOGLIATOI PIANO SEMINTERRATO 1:20

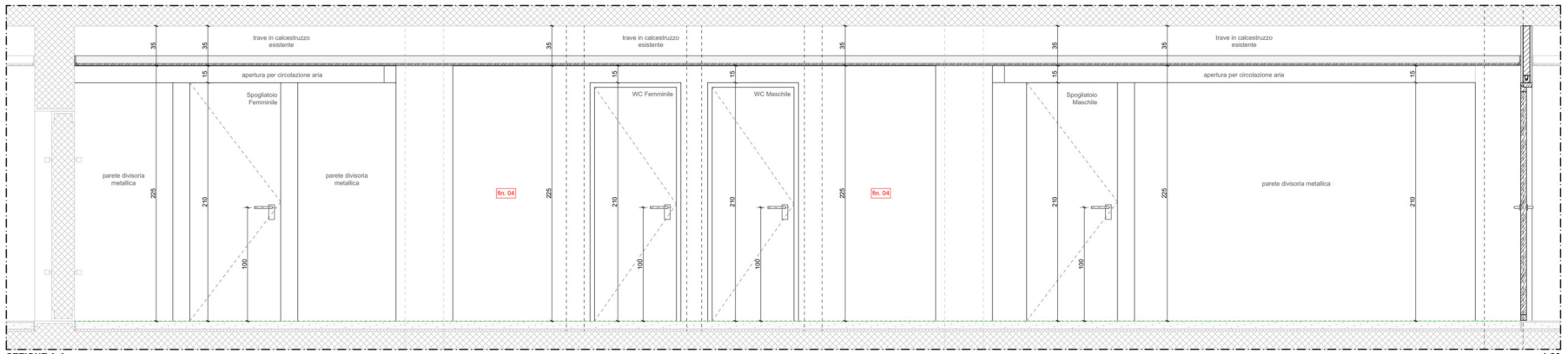

SEZIONE A-A 1:20

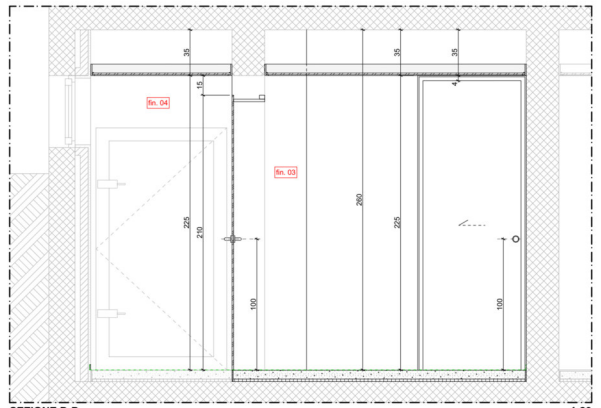

SEZIONE D-D 1:20

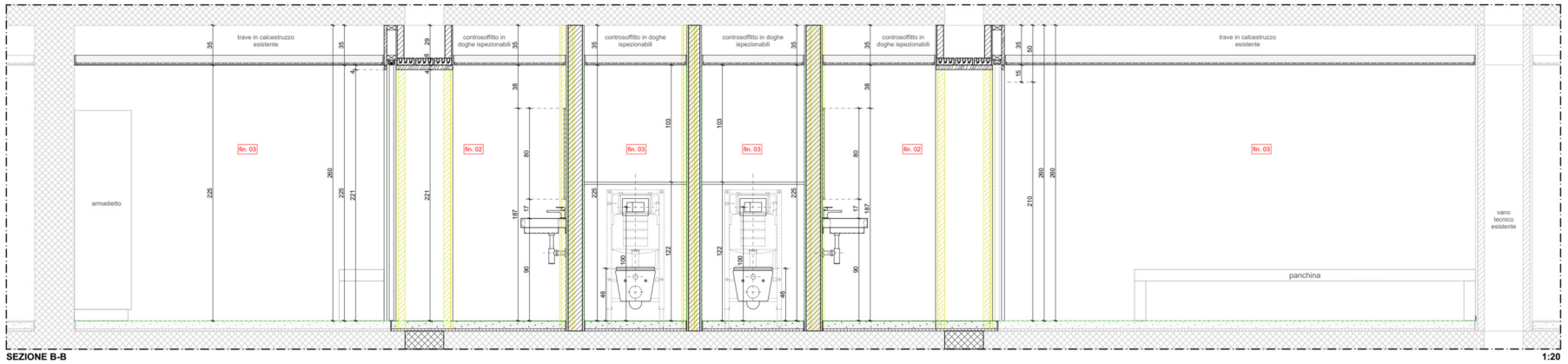

SEZIONE B-B 1:20

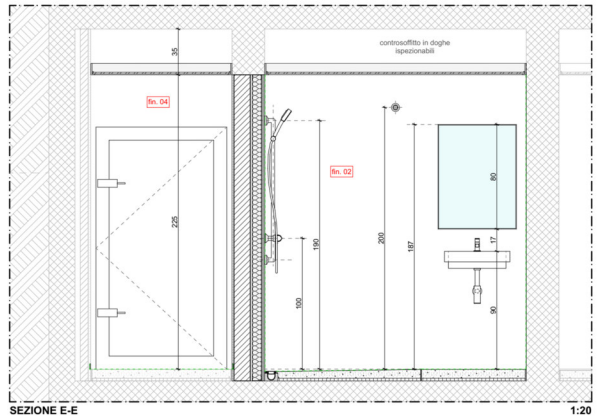

SEZIONE E-E 1:20

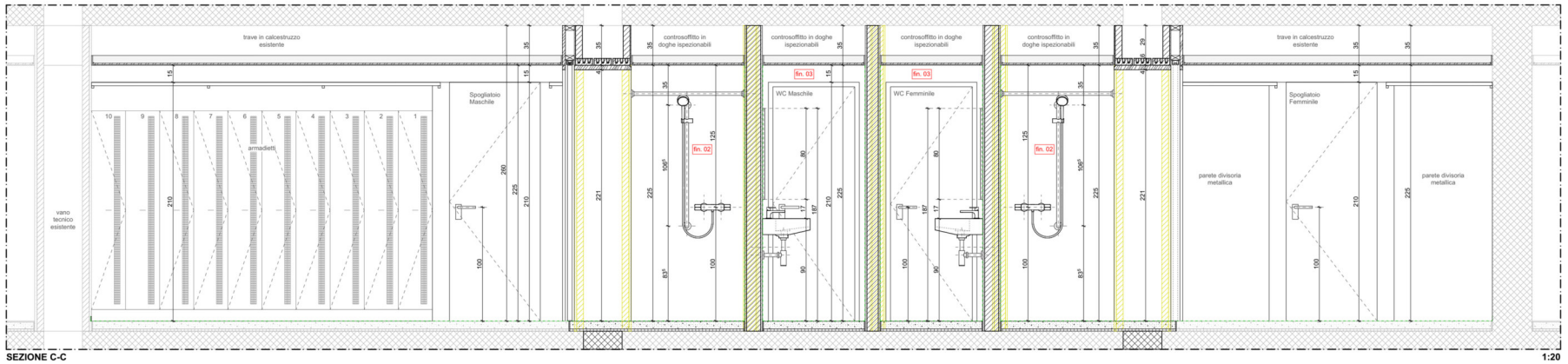

SEZIONE C-C 1:20

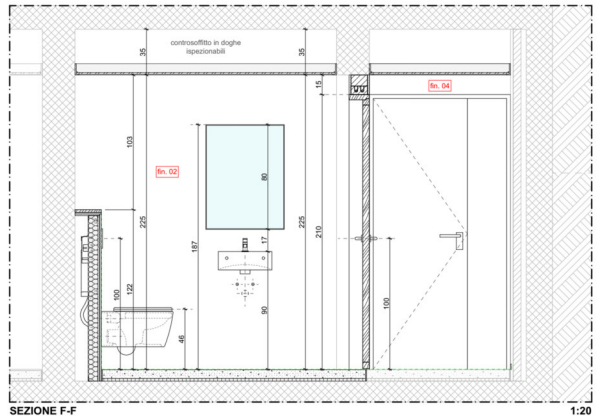

SEZIONE F-F 1:20

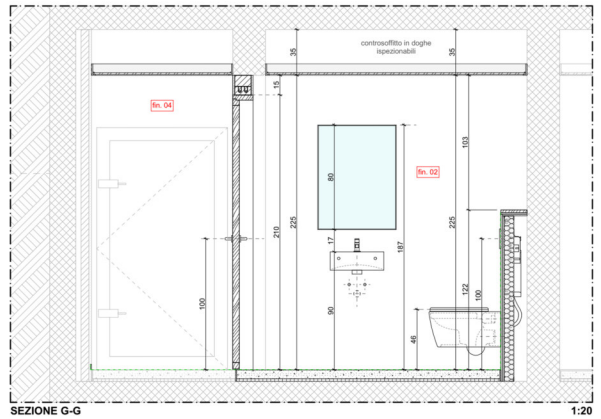

SEZIONE G-G 1:20

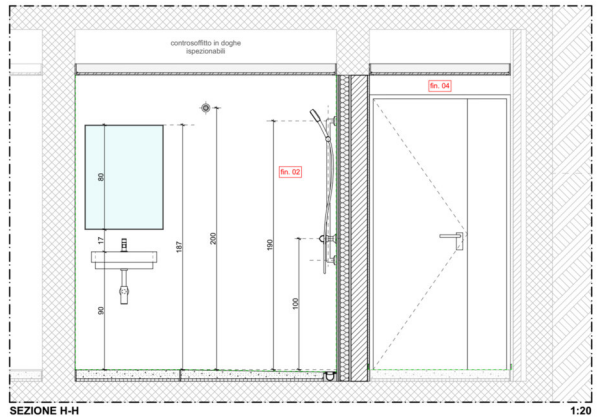

SEZIONE H-H 1:20

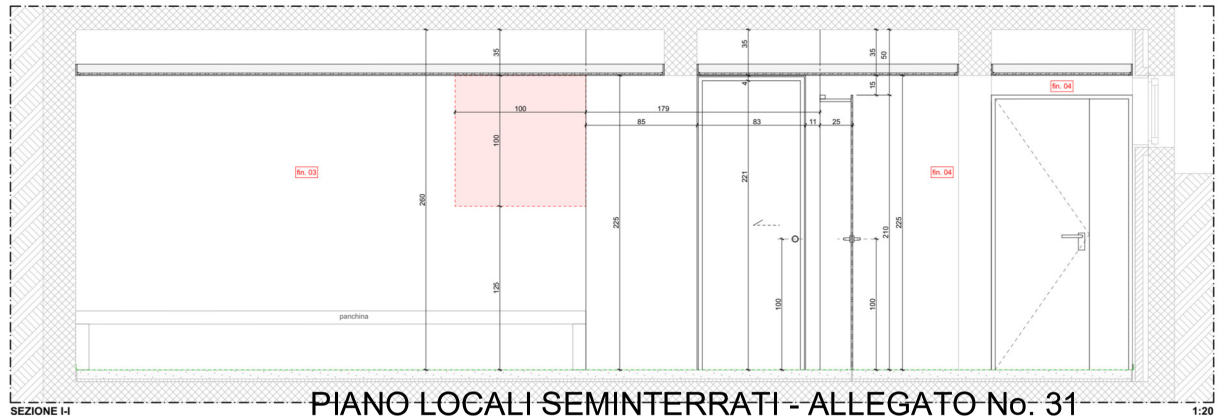

SEZIONE I-I 1:20

PIANO LOCALI SEMINTERRATI - ALLEGATO No. 31