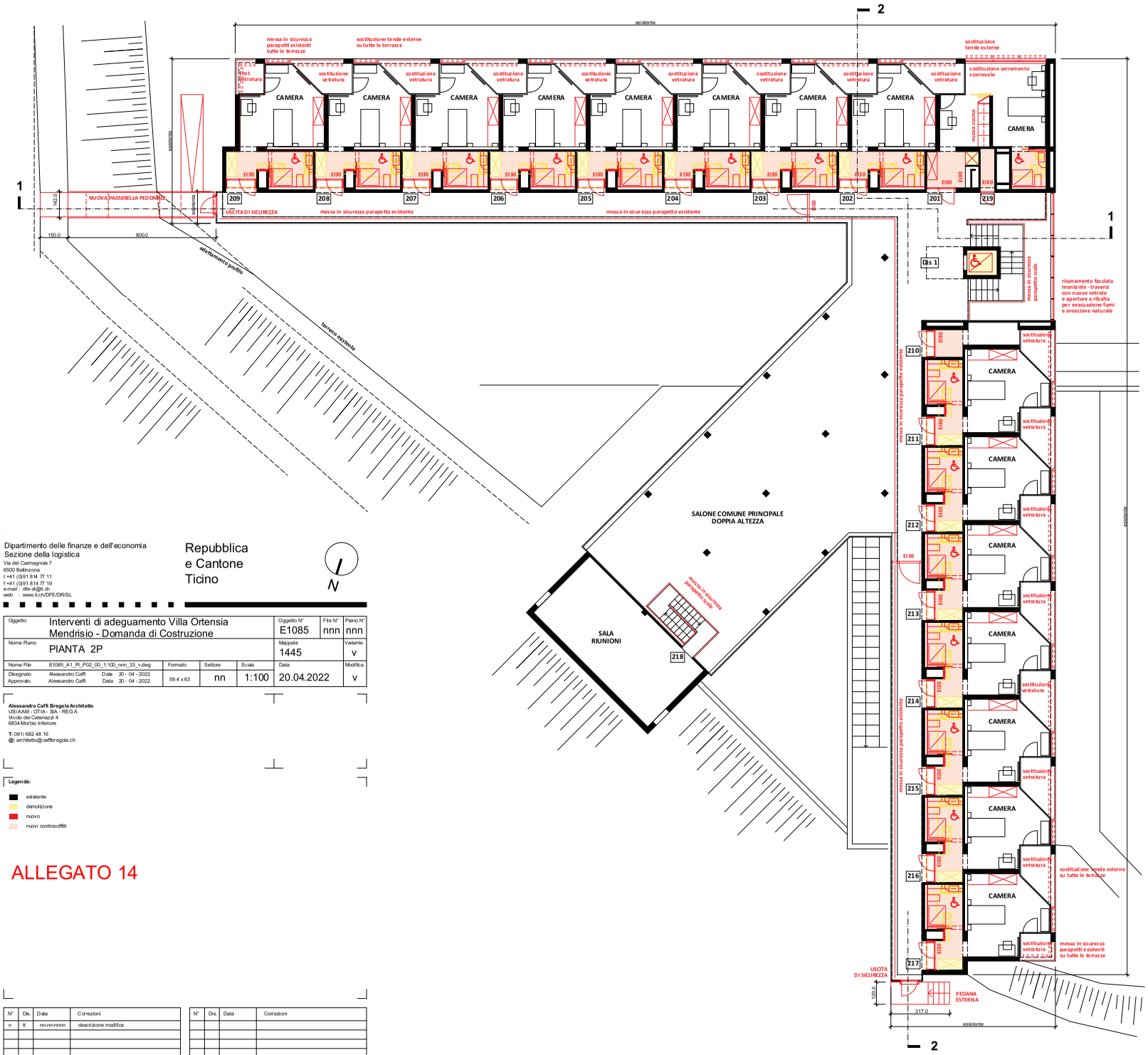

Dipartimento delle finanze e dell'economia
Sezione della logistica
Via del Carmagnola 7
6500 Bellinzona
t +41 (0)91 814 77 11
f +41 (0)91 814 77 19
e-mail : dfe-sl@ti.ch
web : www.ti.ch/DFE/DR/SL

Repubblica
e Cantone
Ticino

N

Oggetto	Interventi di adeguamento Villa Ortensia Mendrisio - Domanda di Costruzione				Oggetto N° E1085	File N° nnn	Piano N° nnn
Nome Piano	PIANTA 2P				Mappale 1445		Variante v
Nome File	E1085_A1_PI_P02_00_1:100_nnn_33_v.dwg		Formato	Settore	Scala	Data	Modifica
Disegnato	Alessandro Caffi	Data 20 - 04 - 2022	59.4 x 63	nn	1:100	20.04.2022	v
Approvato	Alessandro Caffi	Data 20 - 04 - 2022					

Alessandro Caffi Bregola Architetto
USI AAM - OTIA - SIA - REG A
Vicolo dei Catenazzi 4
6834 Morbio Inferiore

T: 091/ 682 48 16
@: architetto@caffibregola.ch

Legenda:

- esistente
- demolizione
- nuovo
- nuovi controsoffitti

ALLEGATO 14

N°	Dis.	Data	Correzioni
n	tt	nn-nn-nnnn	descrizione modifica

N°	Dis.	Data	Correzioni