

Via del Carmagnola 7
6500 Bellinzona
t +41 (0)91 814 77 11
f +41 (0)91 814 77 19
e-mail : dfe-sl@ti.ch
web : www.ti.ch/DFE/DR/SL

[illegible]

Gruppo mandatario META

Architetti

AETC Architectes Urbanistes Sarl
Rue Luis Favre 43
1201 Ginevra

Conte Pianetti Zanetta Architetti Sagl (resp. generale)
Via Nevello 7
6913 Carabbia

Ingegnere civile

Zanini Gozzi Sagl
Via San Pietro Pambio 1
6900 Paradiso

Ingegnere RCVS

Think Exergy SA
Corso Bello
6850 Mendrisio

Ing. elettrotecnico
Fisica costruzione
Protezione fuoco

Erisel SA
Via Mirasole 8
6500 Bellinzona



N°	Dis.	Data	Correzioni
n	tt	nn-nn-nnnn	descrizione modifica

N°	Dis.	Data	Correzioni

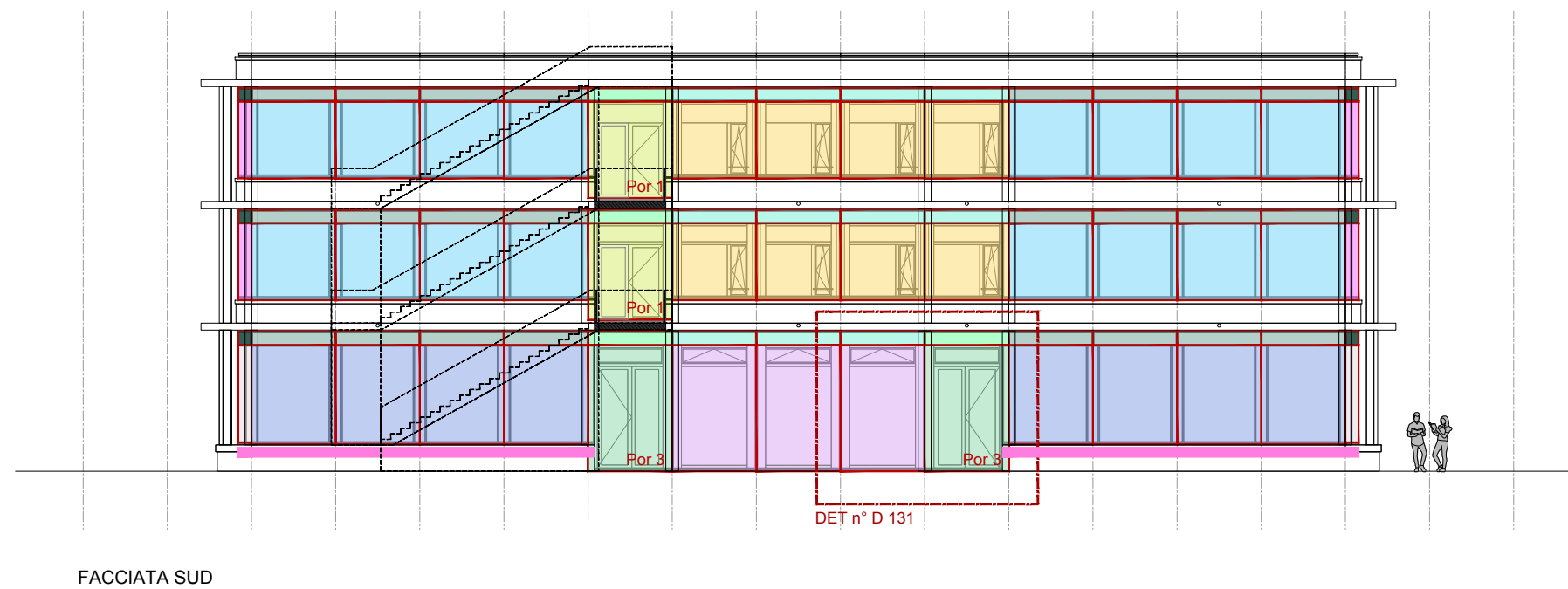
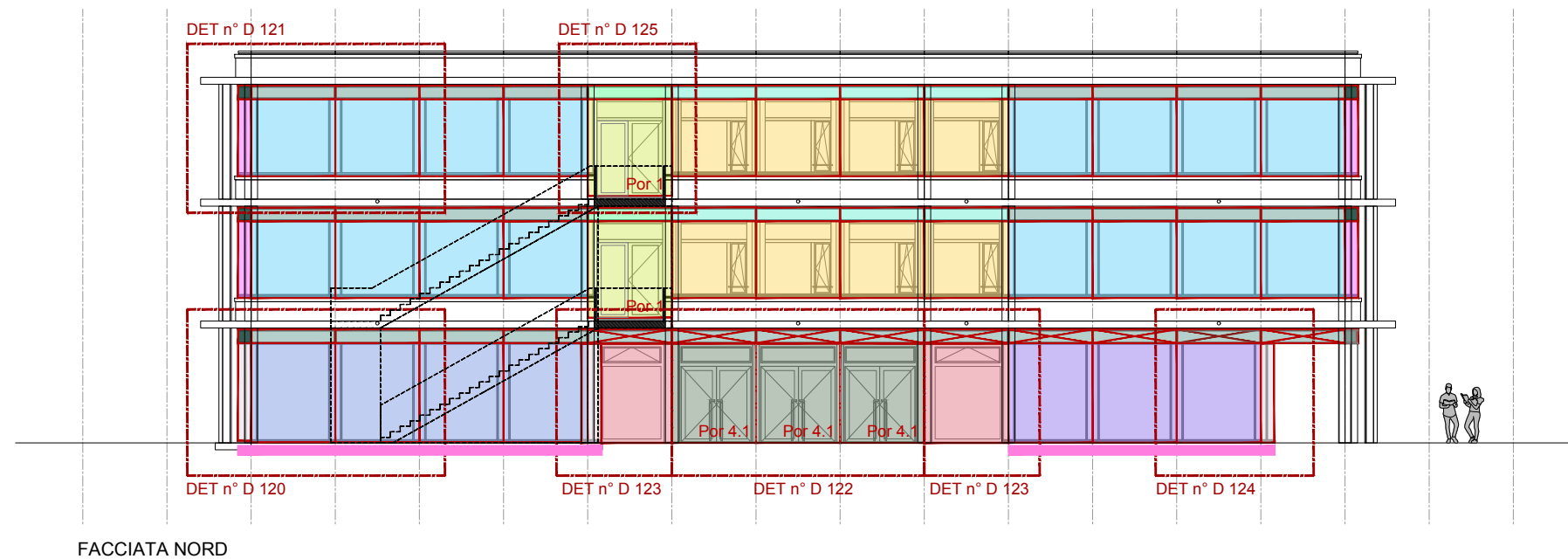

SCUOLA - Moduli conteggio totale

Serramenti :

Modulo S-Ser1	Finestre P1 / P2 = 112 pz
Modulo S-Ser2	Finestre PT = 21 pz
Module S-Ser3	Vetro fisso portico = 16 pz
Modulo S-Ser4	Vetro fisso aula magna = 3 pz

Porte :

Modulo S-Por1	Porta uscita sicurezza P1 / P2 = 4 pz
Modulo S-Por2	Porta uscita sicurezza Est = 3 pz
Modulo S-Por3	Porta uscita sicurezza Sud = 2 pz
Modulo S-Por4	Porta Portico = 7 pz
Modulo S-Por5	Porta uscita interrato = 2 pz

Pannelli rivestimento piani:

Modulo S-Riv1	Pannello legno P1 / P2 = 40 pz
Modulo S-Riv2	Pannello legno PT = 19 pz
Modulo S-Riv3	Pannello legno portico PT = 7 pz
Isolamento perimetrale XPS	

Pannelli rivestimento angolari:

Modulo S-Ang1	Pannello angolo P1 / P2 = 8 pz
Modulo S-Ang2	Pannello angolo PT = 5 pz

Velette :

Modulo S-Vel1	Veletta tende = 136 pz
Modulo S-Vel2	Veletta porte/finestre = 9 pz
Modulo S-Vel3	Veletta pannelli = 59 pz
Modulo S-Vel4	Velette portico = 30 pz
Modulo S-Vel5	Veletta angoli = 12 pz

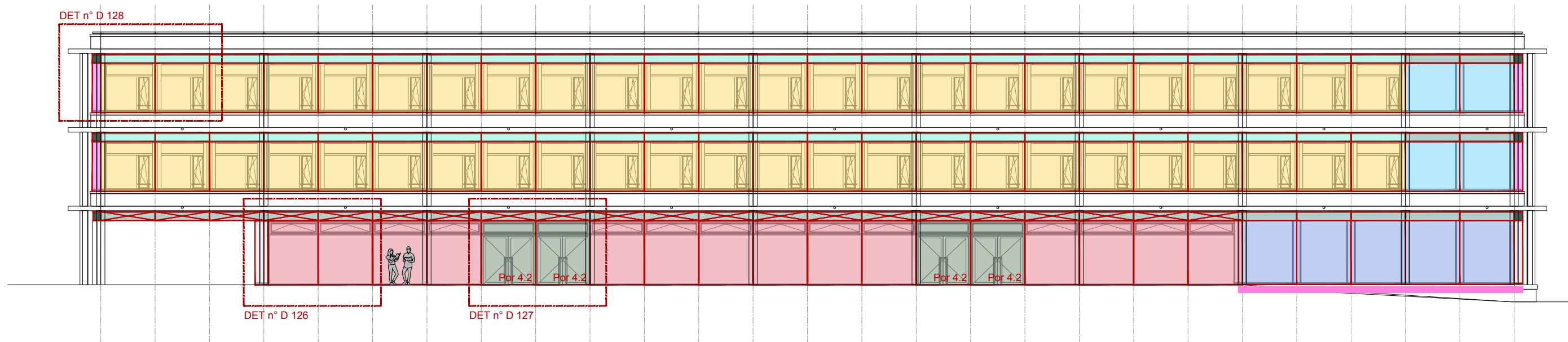

FACCIATA OVEST

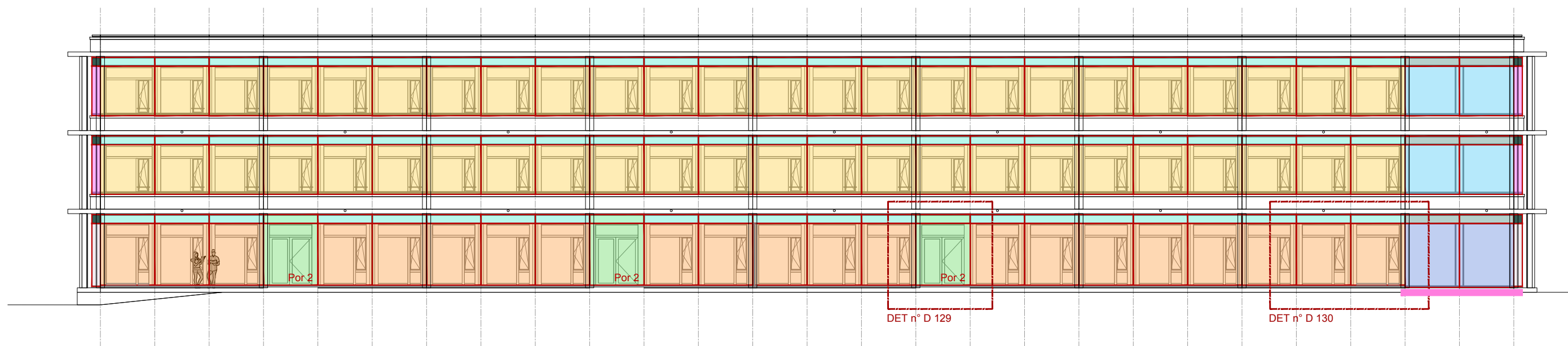

FACCIATA EST

SCUOLA - Moduli conteggio totale							
Serramenti :				Porte :			
<div></div>	Modulo S-Ser1	Finestre P1 / P2 = 112 pz		<div></div>	Modulo S-Por1	Porta uscita sicurezza P1 / P2 = 4 pz	
<div></div>	Modulo S-Ser2	Finestre PT = 21 pz		<div></div>	Modulo S-Por2	Porta uscita sicurezza Est = 3 pz	
<div></div>	Module S-Ser3	Vetro fisso portico = 16 pz		<div></div>	Modulo S-Por3	Porta uscita sicurezza Sud = 2 pz	
<div></div>	Modulo S-Ser4	Vetro fisso aula magna = 3 pz		<div></div>	Modulo S-Por4	Porta Portico = 7 pz	
				<div></div>	Modulo S-Por5	Porta uscita interrato = 2 pz	
				Pannelli rivestimento piani:			
<div></div>	Modulo S-Riv1	Pannello legno P1 / P2 = 40 pz		<div></div>	Modulo S-Riv2	Pannello legno PT = 19 pz	
<div></div>	Modulo S-Riv2	Pannello legno PT = 19 pz		<div></div>	Modulo S-Riv3	Pannello legno portico PT = 7 pz	
<div></div>	Modulo S-Riv3	Pannello legno portico PT = 7 pz		<div></div>	Isolamento perimetrale XPS		
				Pannelli rivestimento angolari:			
<div></div>	Modulo S-Ang1	Pannello angolo P1 / P2 = 8 pz		<div></div>	Modulo S-Ang2	Pannello angolo PT = 5 pz	
				Velette :			
<div></div>	Modulo S-Vel1	Veletta tende = 136 pz		<div></div>	Modulo S-Vel2	Veletta porte/finestre = 9 pz	
<div></div>	Modulo S-Vel2	Veletta porte/finestre = 9 pz		<div></div>	Modulo S-Vel3	Veletta pannelli = 59 pz	
<div></div>	Modulo S-Vel3	Veletta pannelli = 59 pz		<div></div>	Modulo S-Vel4	Velette portico = 30 pz	
<div></div>	Modulo S-Vel4	Velette portico = 30 pz		<div></div>	Modulo S-Vel5	Veletta angoli = 12 pz	
<div></div>	Modulo S-Vel5	Veletta angoli = 12 pz					

DET n° D 133

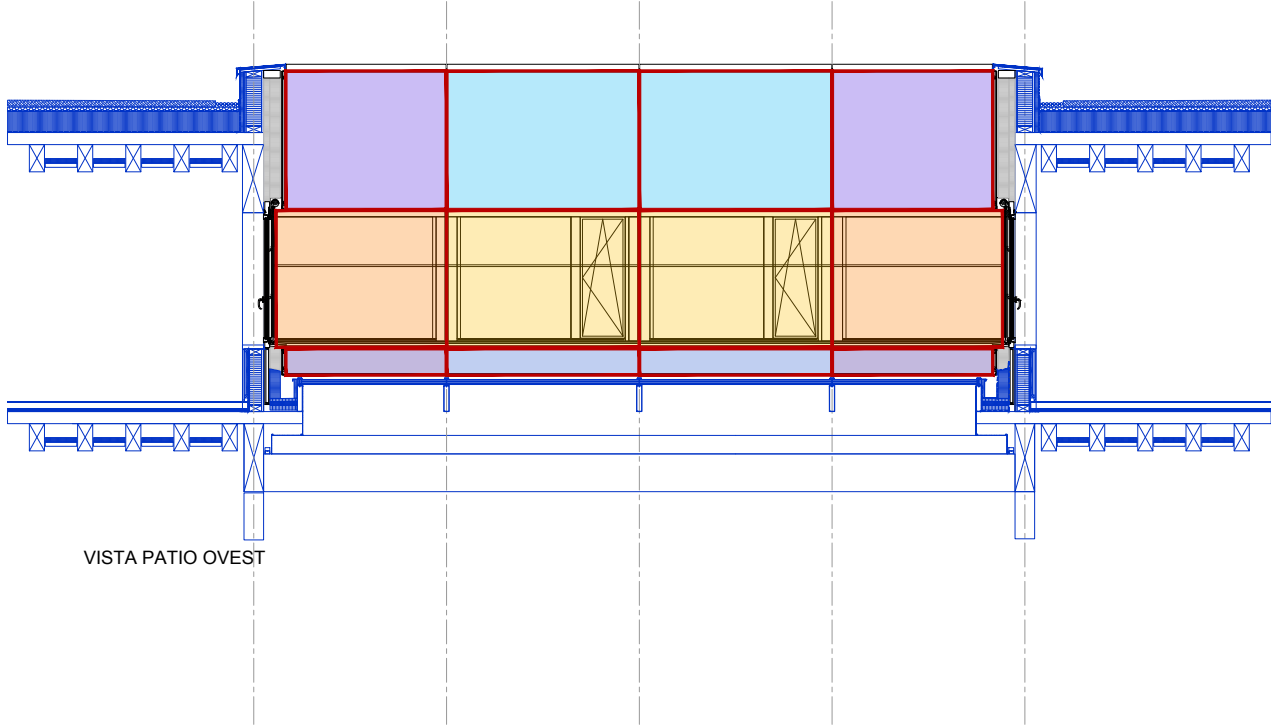
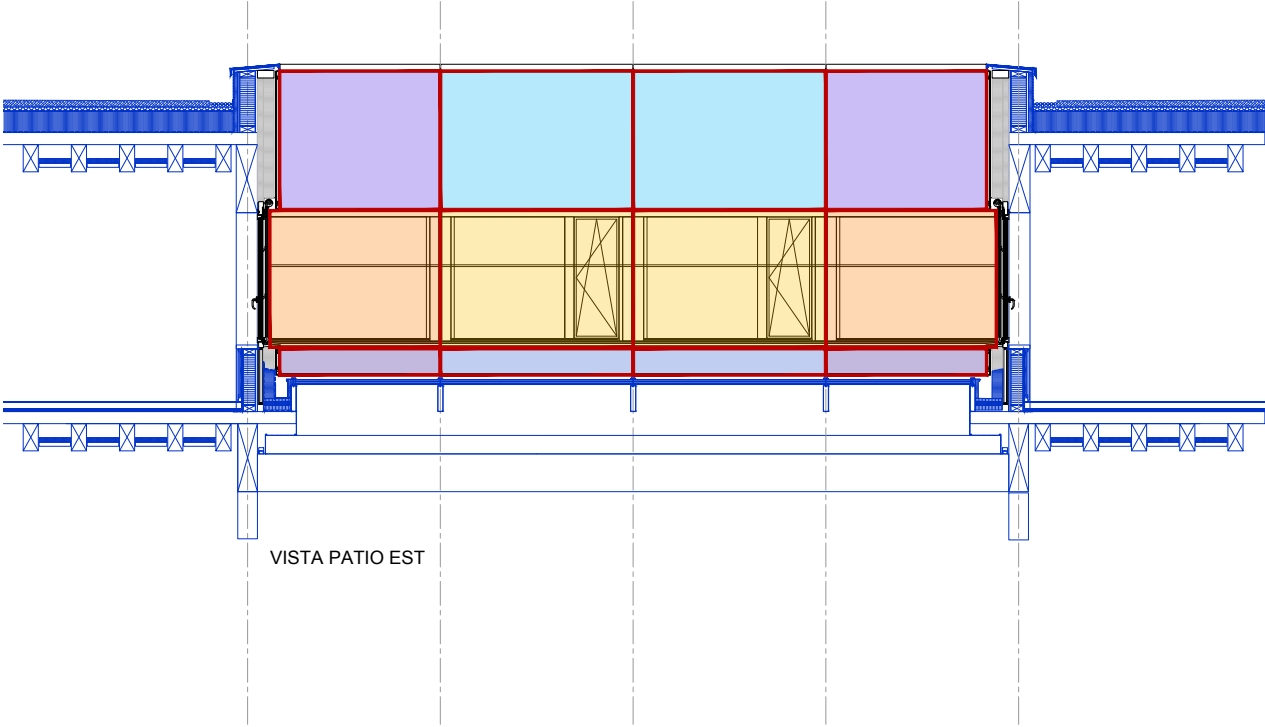
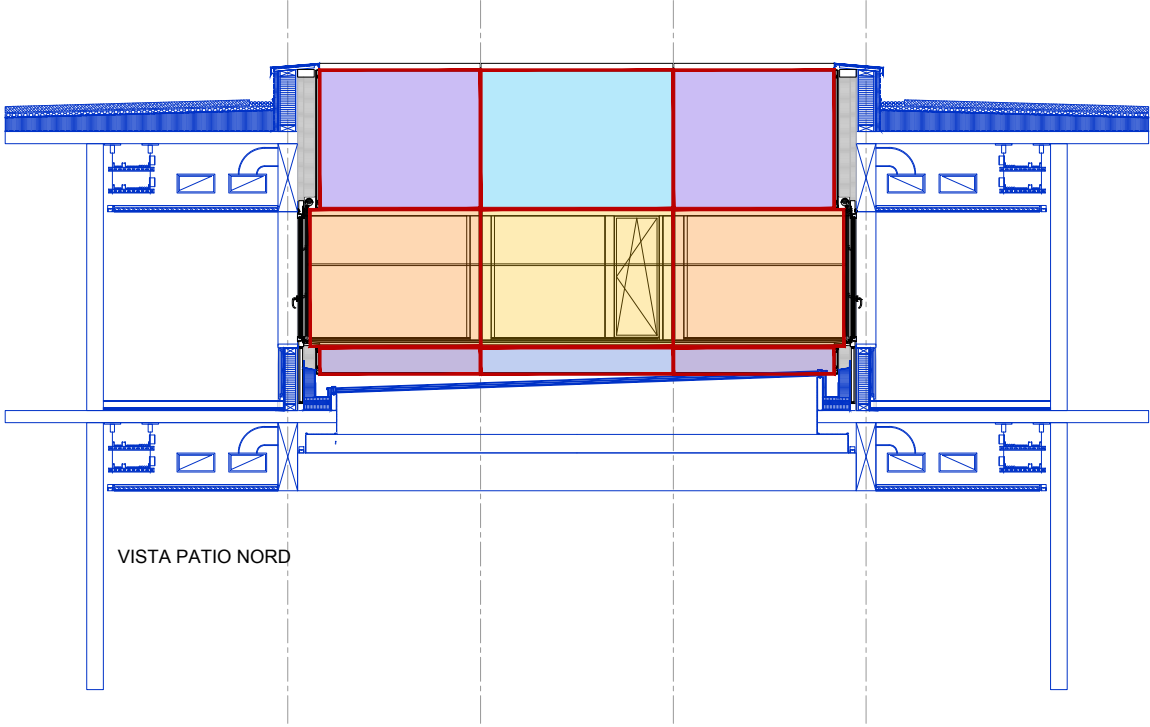
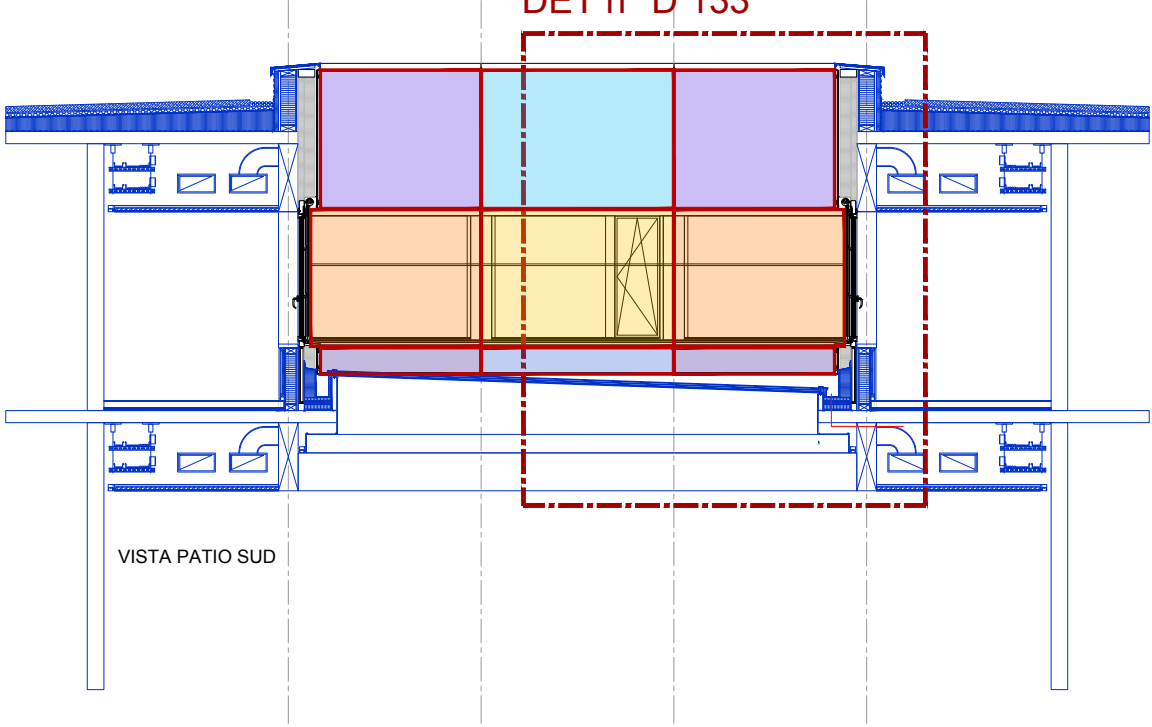

SCUOLA PATIO - Moduli conteggio totale
Serramenti scuola:

- Modulo Sp-Se1 Finestre = 6 pz
- Modulo Sp-Se2 Vetro fisso angolo = 8 pz

Pannelli di rivestimento in metallo
(non compresi nel capitolato Falegnameria - Facciate esterne) :

- Modulo Sp-Ri1 Pannello metallo sup. = 6 pz
- Modulo Sp-Ri2 Pannello metallo inf. = 6 pz
- Modulo Sp-Ri3 Pannello metallo angolo sup. = 8 pz
- Modulo Sp-Ri4 Pannello metallo angolo inf. = 8 pz

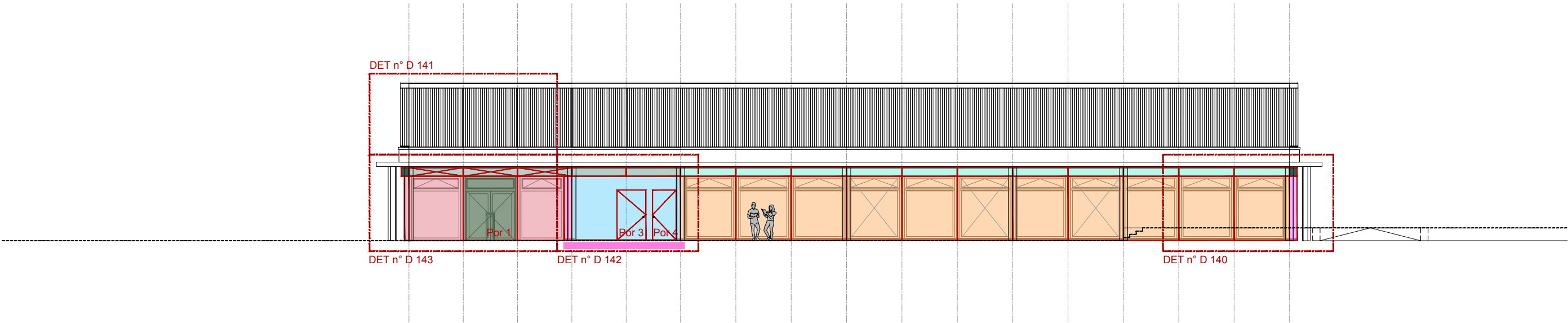

FACCIATA EST

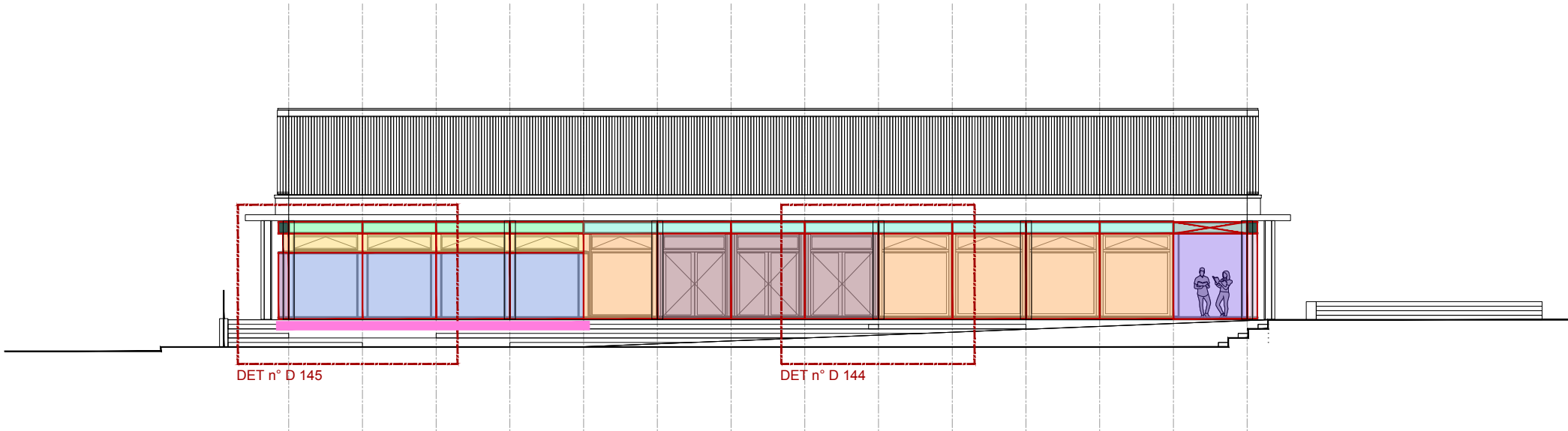

FACCIATA SUD

PALESTRA - Moduli conteggio totale

Serramenti:

Modulo P-Ser1	Finestra ribalta alta = 7 pz
Modulo P-Ser2	Vetro fisso = 27 pz
Modulo P-Ser3	Vetro fisso portico = 2 pz
Modulo P-Ser4	Porta finestra = 3 pz

Porte :

Modulo P-Por1	Porta portico = 1 pz
Modulo P-Por2	Porta mescita = 1 pz
Modulo P-Por3	Porta uscita sicurezza 120 cm = 1 pz
Modulo P-Por4	Porta uscita sicurezza 90 cm = 2 pz
Modulo P-Por5	Porta uscita interrato = 2 pz

Pannelli rivestimento:

Modulo P-Riv1	Pannello legno = 16 pz
Modulo P-Riv2	Pannello legno = 7 pz
Modulo P-Riv3	Pannello legno portico = 1 pz
Isolamento perimetrale XPS	

Pannelli rivestimento angolari:

Modulo P-Ang1	Angolo pannello PT = 3 pz
Modulo P-Ang2	Angolo pannello PT basso = 1 pz

Velette :

Modulo P-Vel1	Veletta tende = 30 pz
Modulo P-Vel2	Veletta porte/finestre = 8 pz
Modulo P-Vel3	Veletta pannelli = 16 pz
Modulo P-Vel4	Velette portico = 4 pz
Modulo P-Vel5	Veletta angoli = 4 pz

FACCIATA NORD

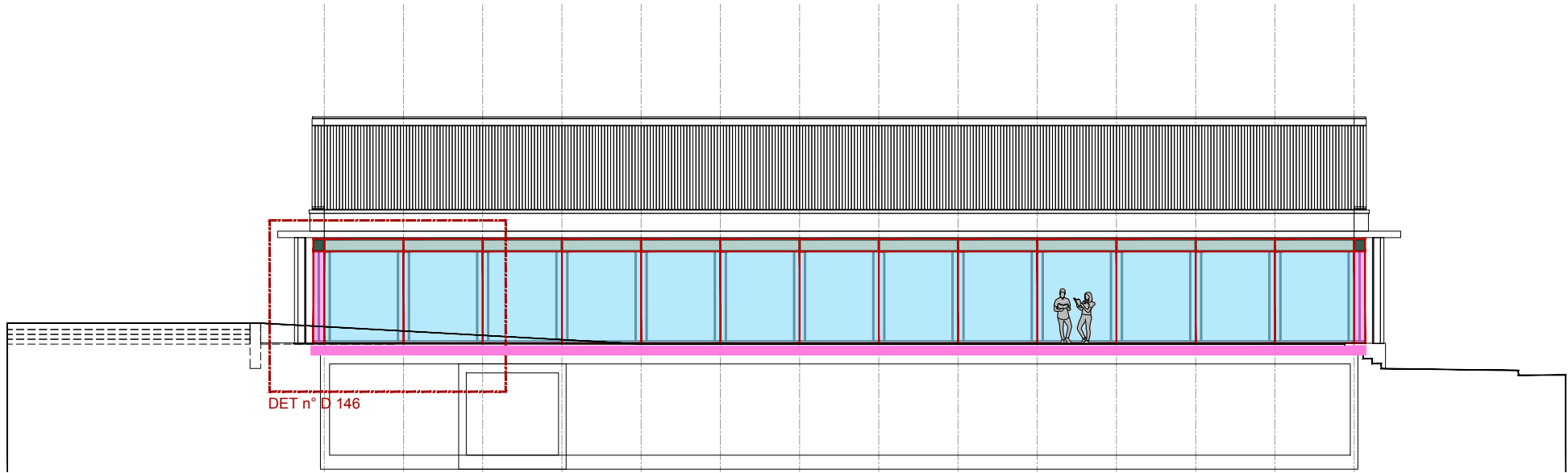

FACCIATA OVEST

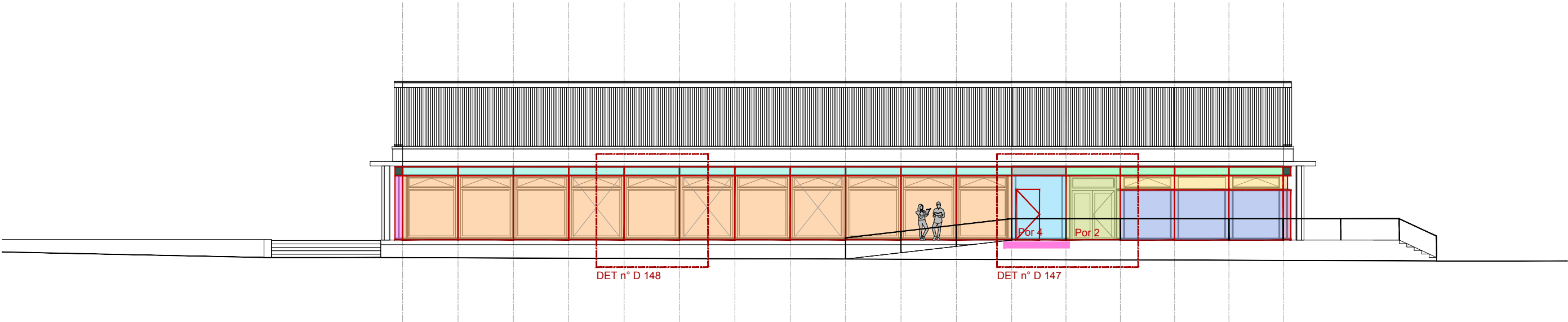

PALESTRA - Moduli conteggio totale

Serramenti:

- Modulo P-Ser1 Finestra ribalta alta = 7 pz
- Modulo P-Ser2 Vetro fisso = 27 pz
- Modulo P-Ser3 Vetro fisso portico = 2 pz
- Modulo P-Ser4 Porta finestra = 3 pz

Porte :

- Modulo P-Por1 Porta portico = 1 pz
- Modulo P-Por2 Porta mescita = 1 pz
- Modulo P-Por3 Porta uscita sicurezza 120 cm = 1 pz
- Modulo P-Por4 Porta uscita sicurezza 90 cm = 2 pz
- Modulo P-Por5 Porta uscita interrato = 2 pz

Pannelli rivestimento:

- Modulo P-Riv1 Pannello legno = 16 pz
- Modulo P-Riv2 Pannello legno = 7 pz
- Modulo P-Riv3 Pannello legno portico = 1 pz
- Isolamento perimetrale XPS

Pannelli rivestimento angolari:

- Modulo P-Ang1 Angolo pannello PT = 3 pz
- Modulo P-Ang2 Angolo pannello PT basso = 1 pz

Velette :

- Modulo P-Vel1 Veletta tende = 30 pz
- Modulo P-Vel2 Veletta porte/finestre = 8 pz
- Modulo P-Vel3 Veletta pannelli = 16 pz
- Modulo P-Vel4 Velette portico = 4 pz
- Modulo P-Vel5 Veletta angoli = 4 pz

Via del Carmagnola 7
6500 Bellinzona
t +41 (0)91 814 77 11
f +41 (0)91 814 77 19
e-mail : dfe-sl@ti.ch
web : www.ti.ch/DFE/DR/SL

Gruppo mandatario META			
Architetti	AETC Architectes Urbanistes Sarl	Conte Pianetti Zanetta Architetti Sagl (resp. generale)	
	Rue Luis Favre 43 1201 Ginevra	Via Nevello 7 6913 Carabbia	
Ingegnere civile	Zanini Gozzi Sagl Via San Pietro Pambio 1 6900 Paradiso	Ingegnere RCVS	Think Exergy SA Corso Bello 6850 Mendrisio
		Ing. elettrotecnico	Erisel SA
		Fisica costruzione	Via Mirasole 8
		Protezione fuoco	6500 Bellinzona



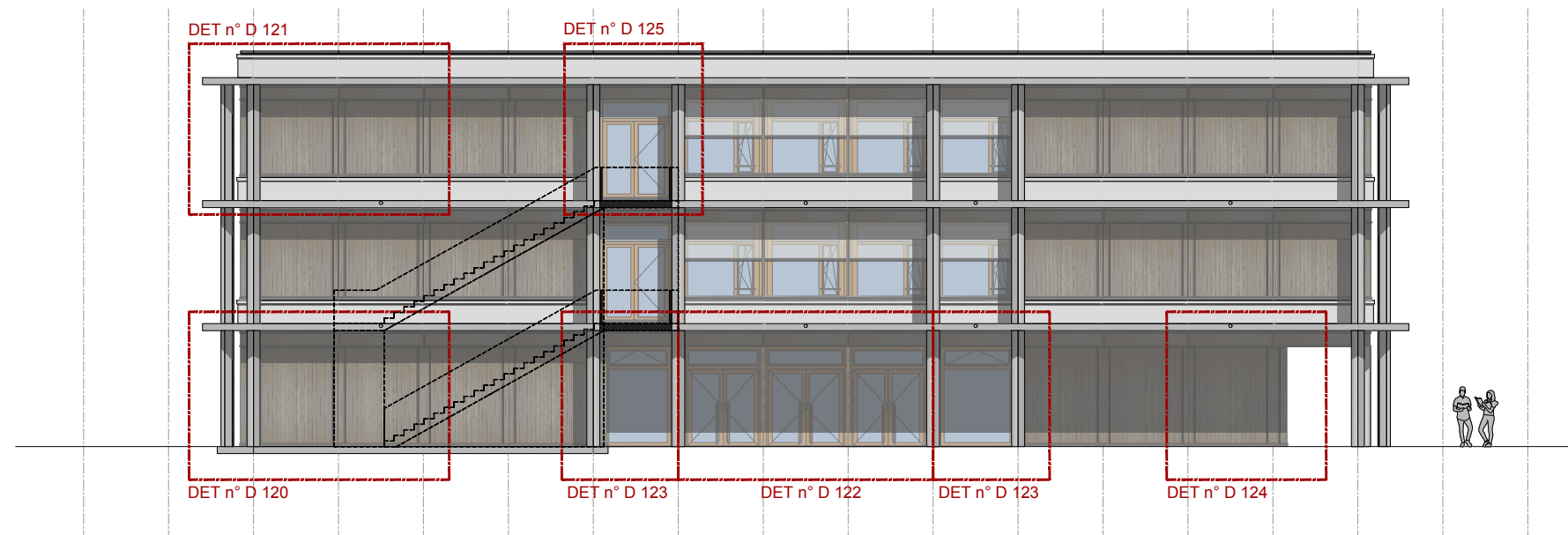

FACCIATA NORD

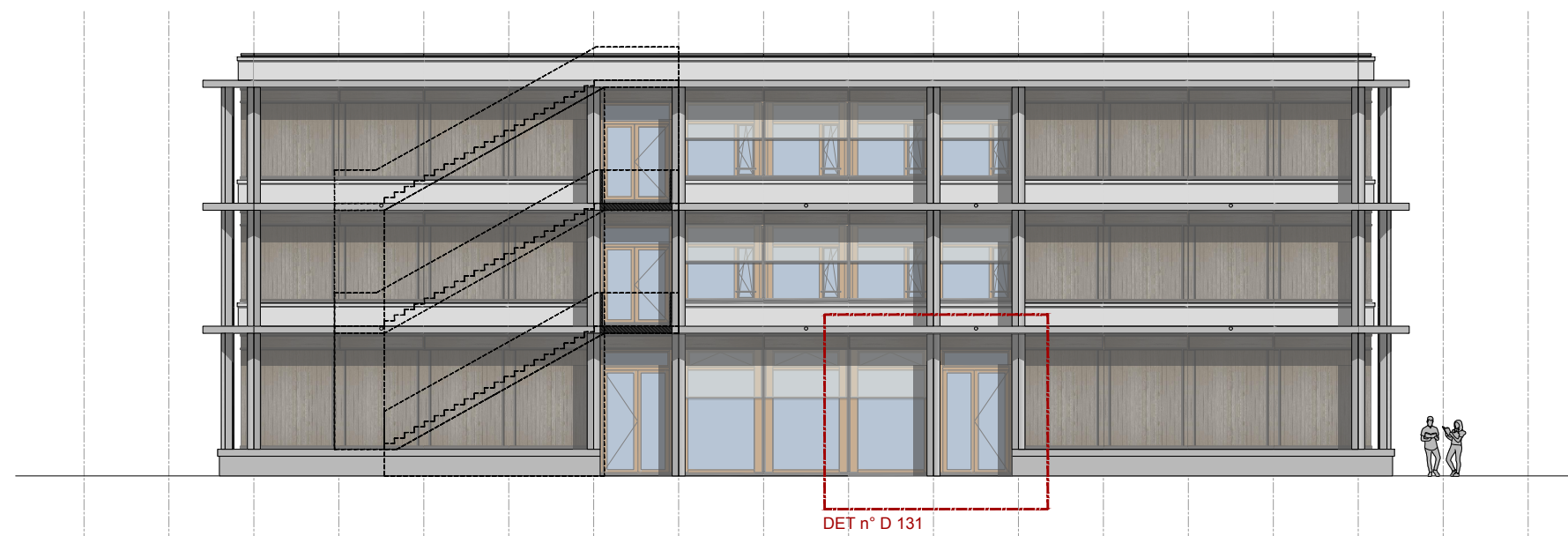

FACCIATA SUD



FACCIATA OVEST

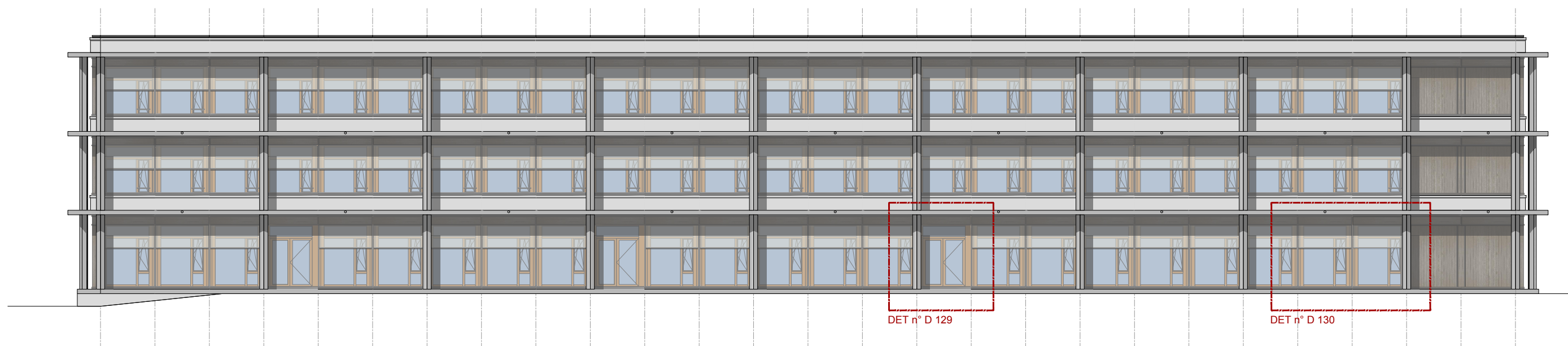

FACCIATA EST

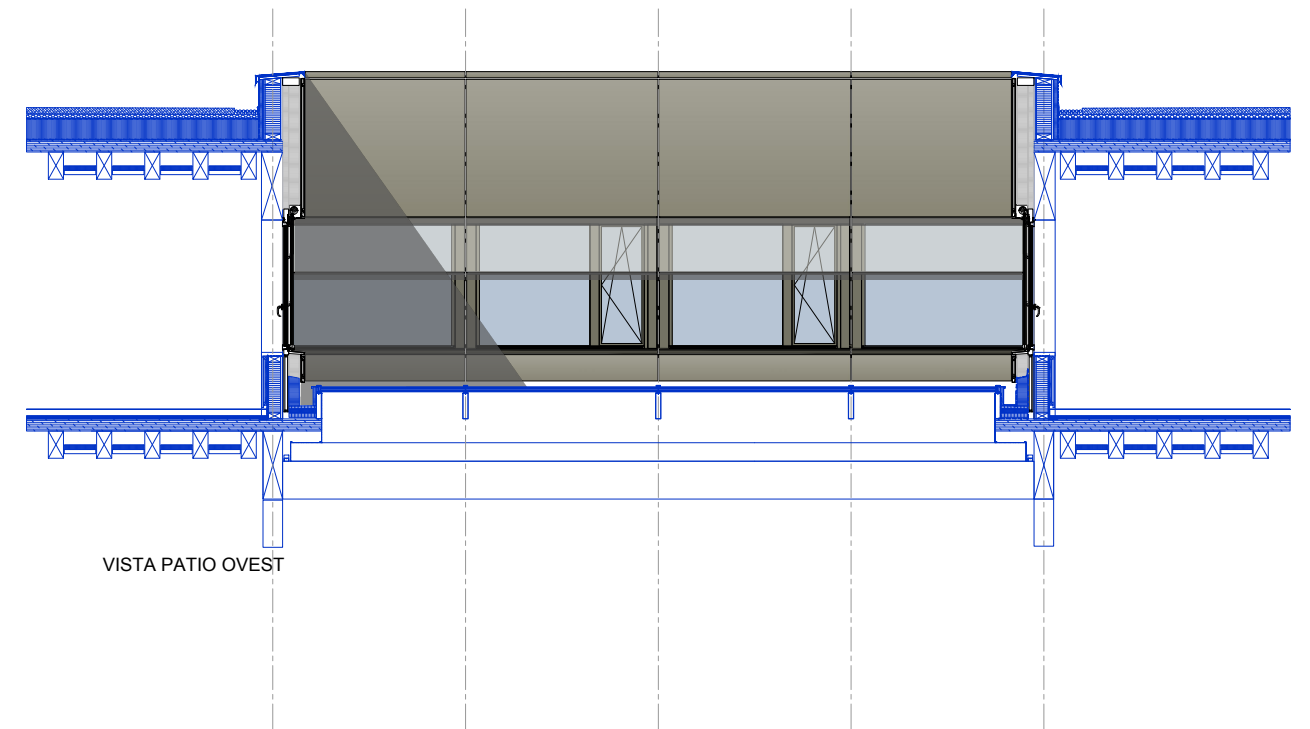
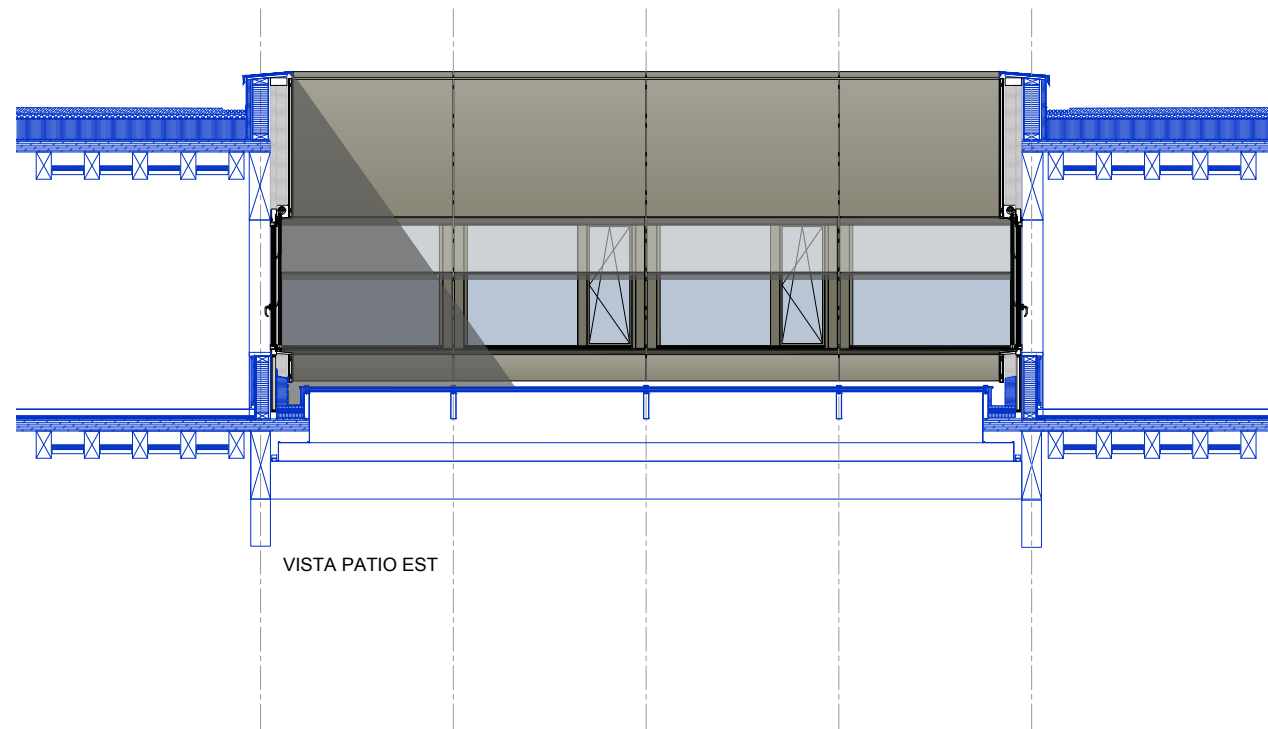
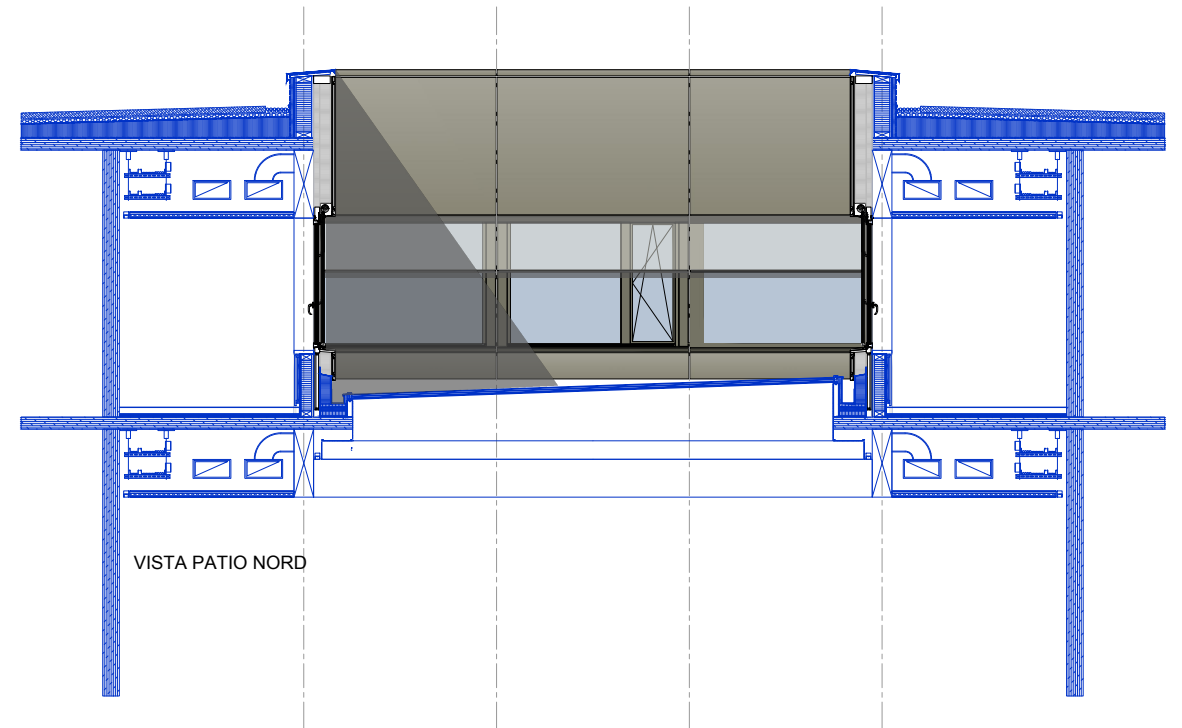
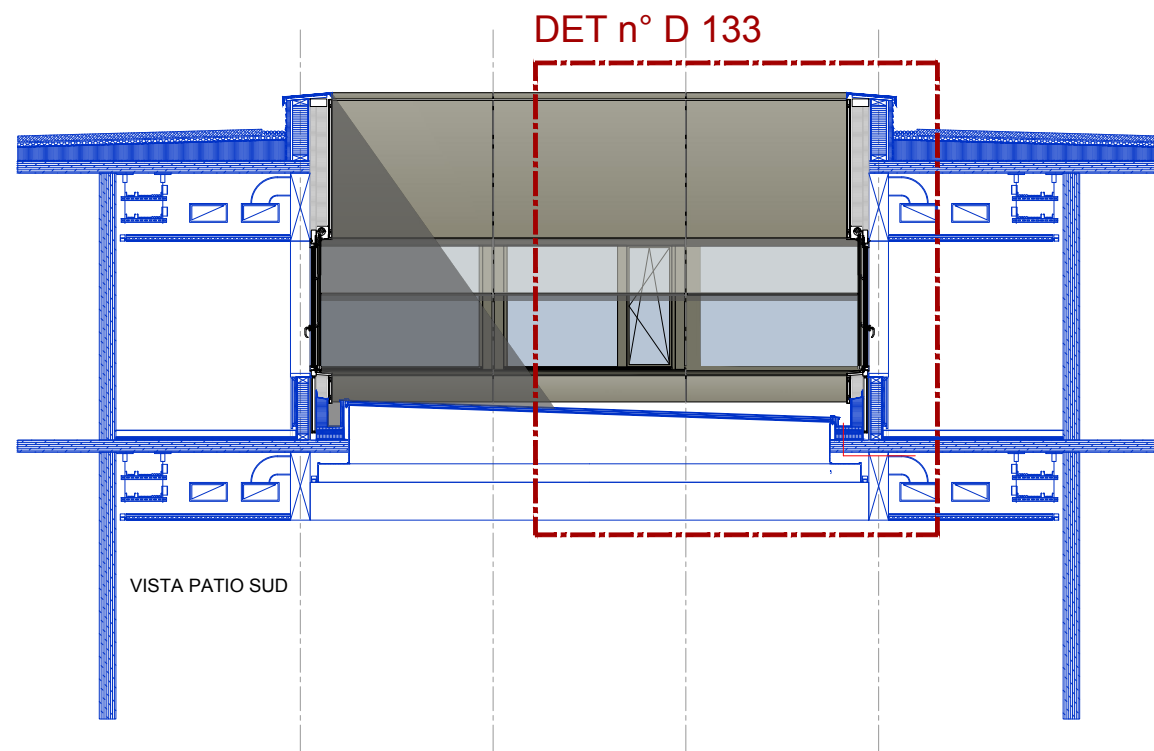

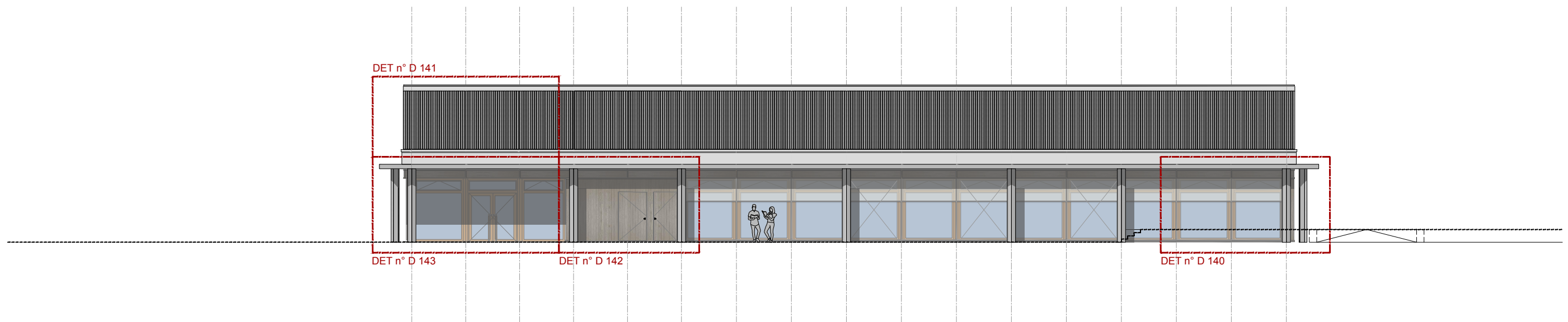

FACCIATA EST

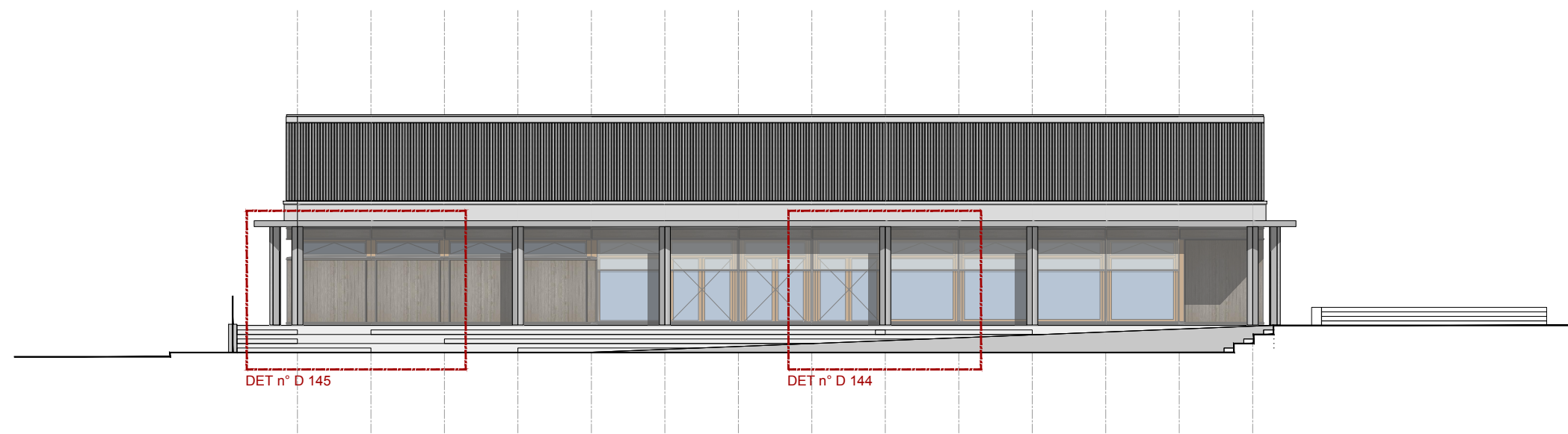

FACCIATA SUD

FACCIATA NORD

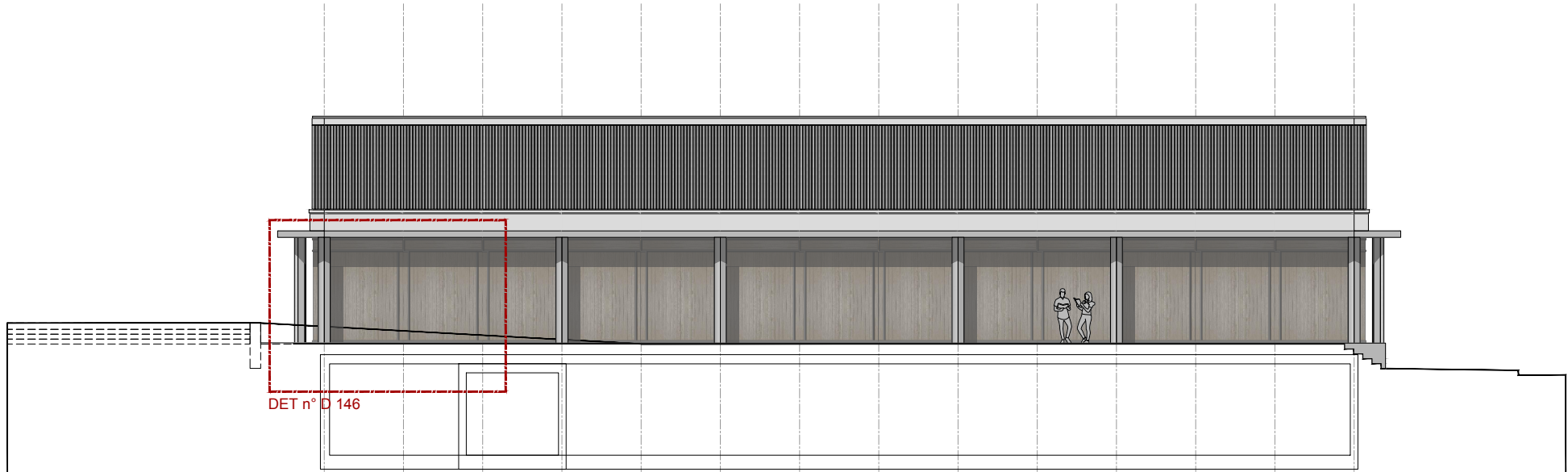

FACCIATA OVEST

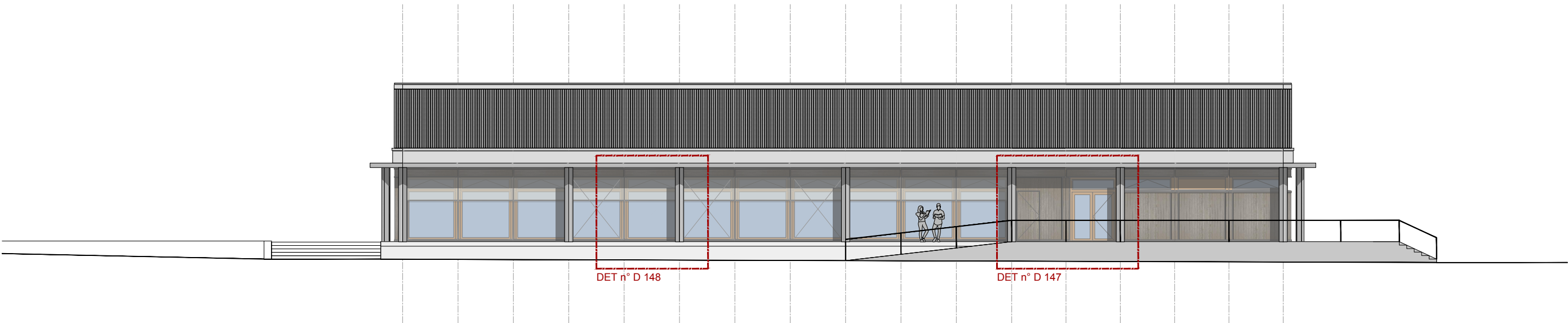

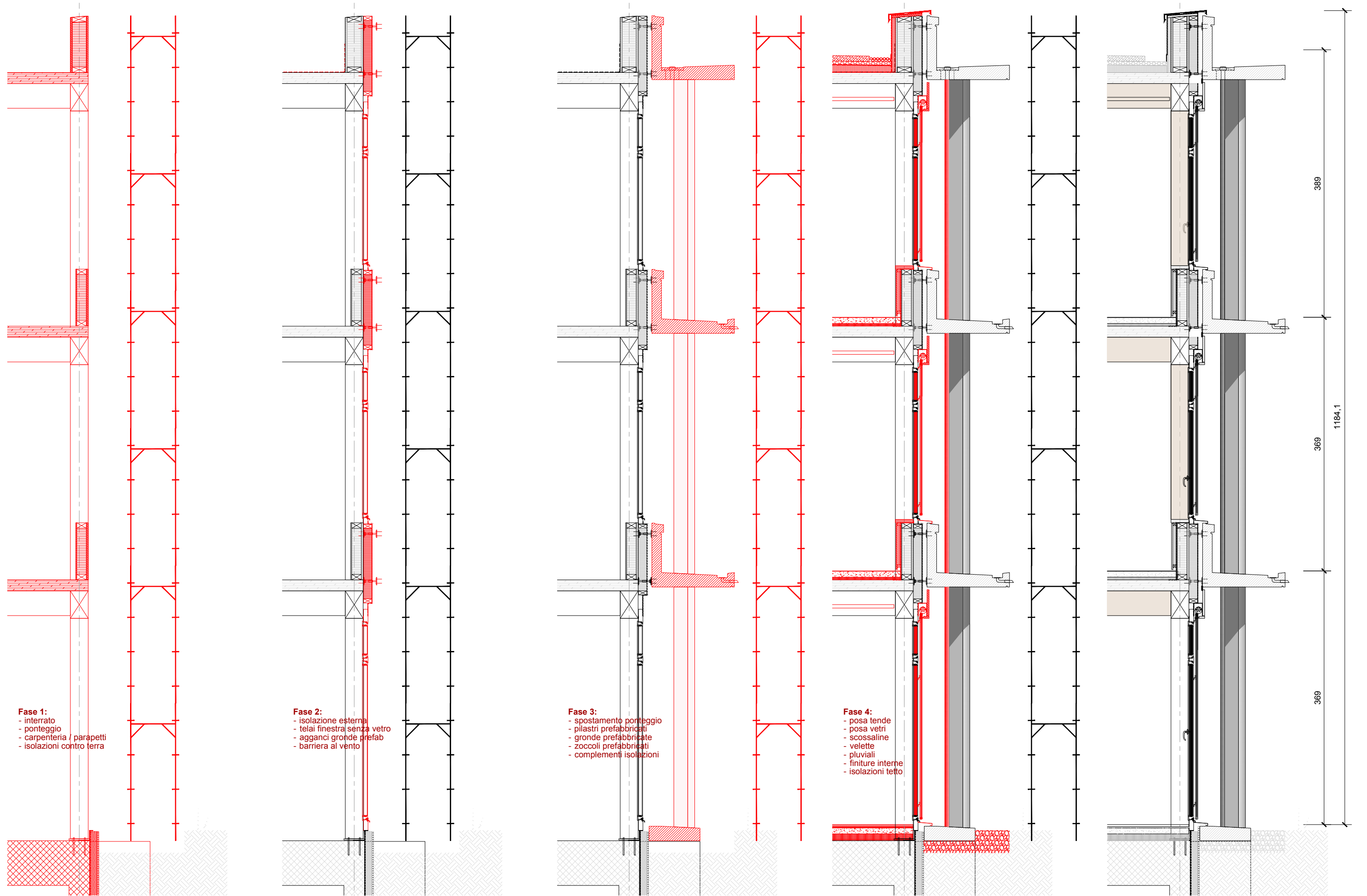

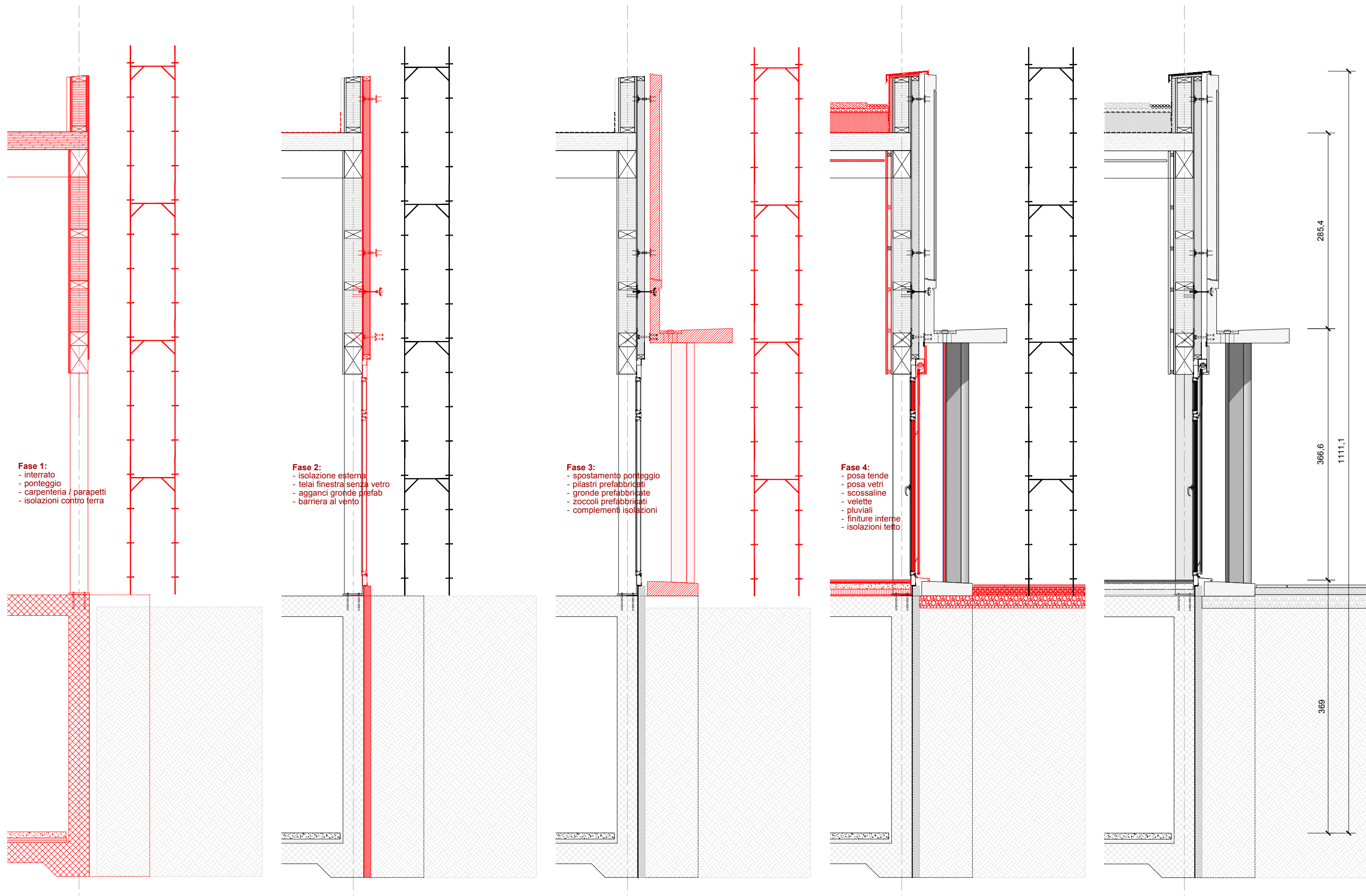

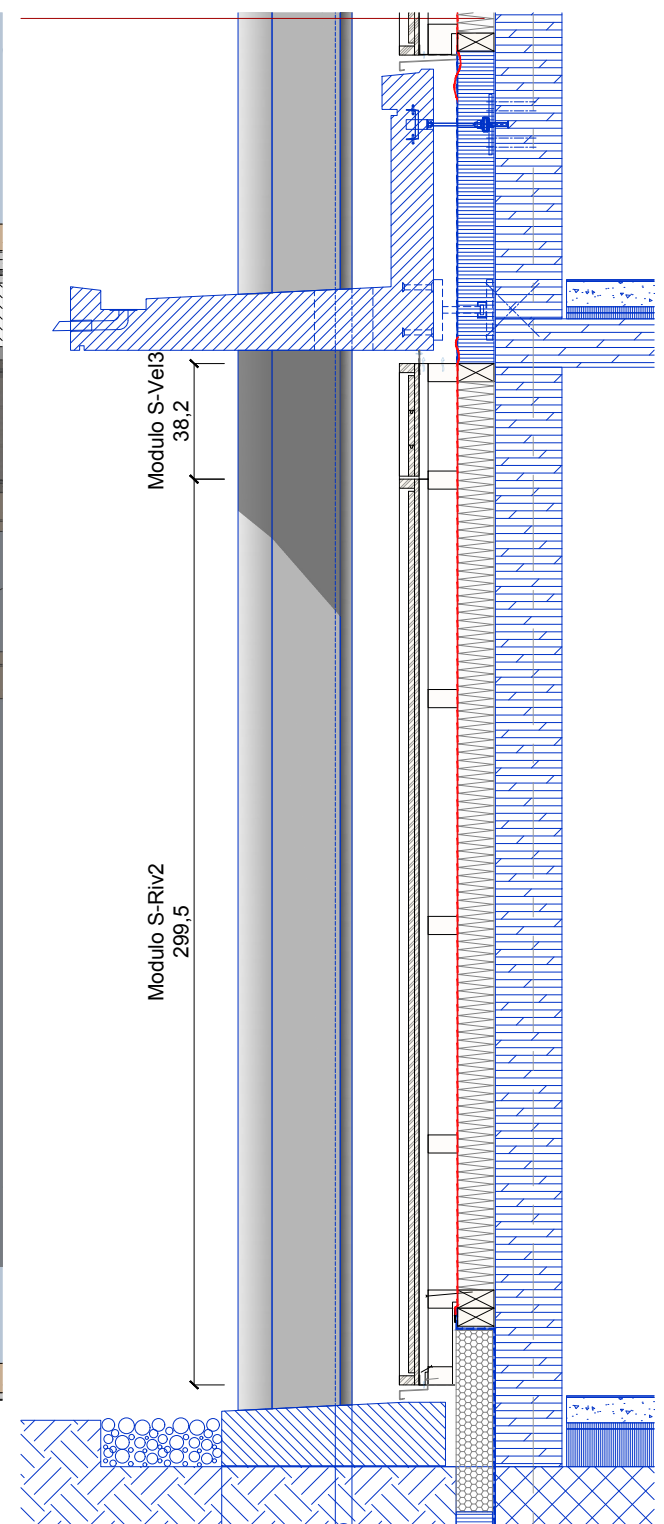
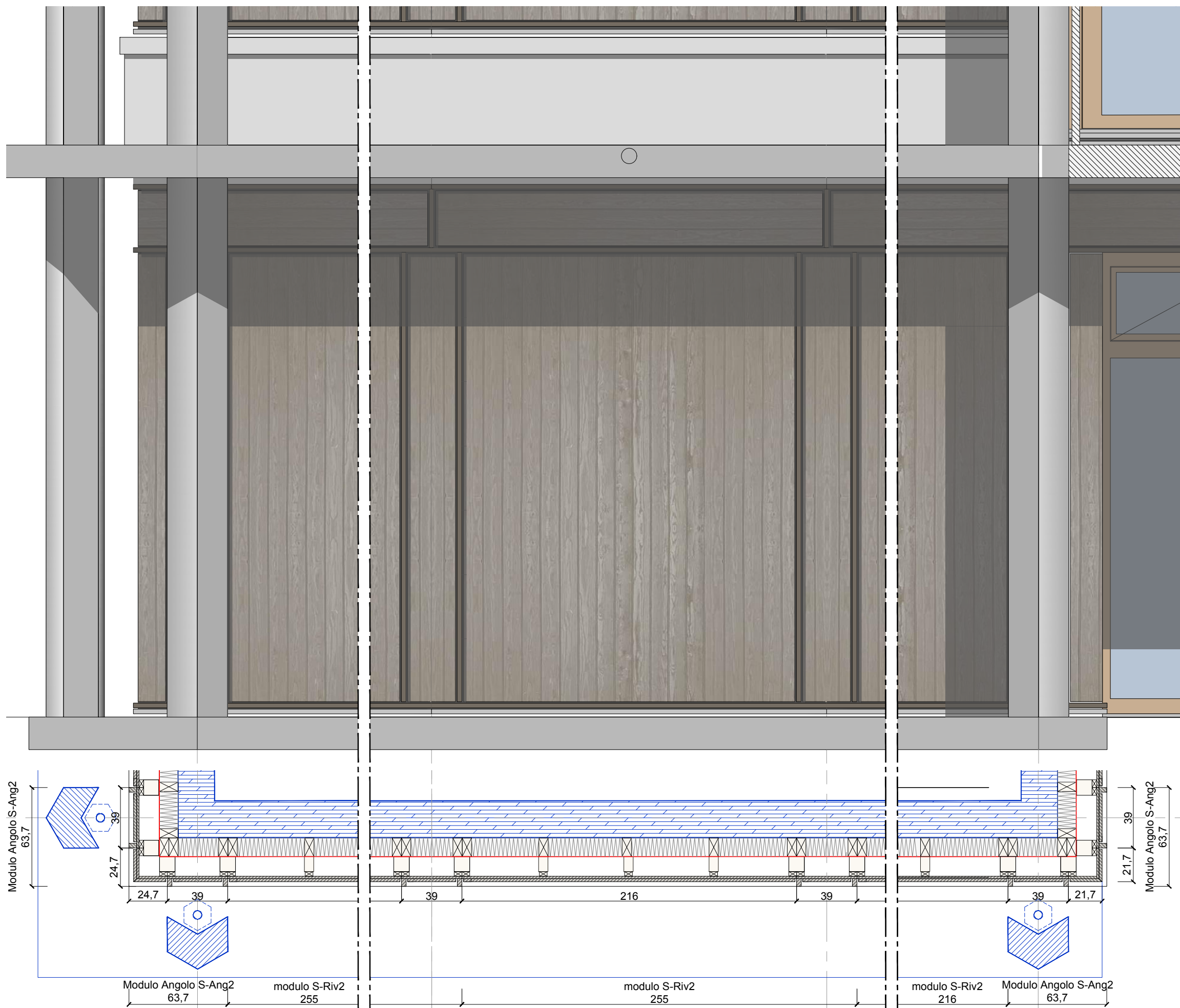

DET n° D 120

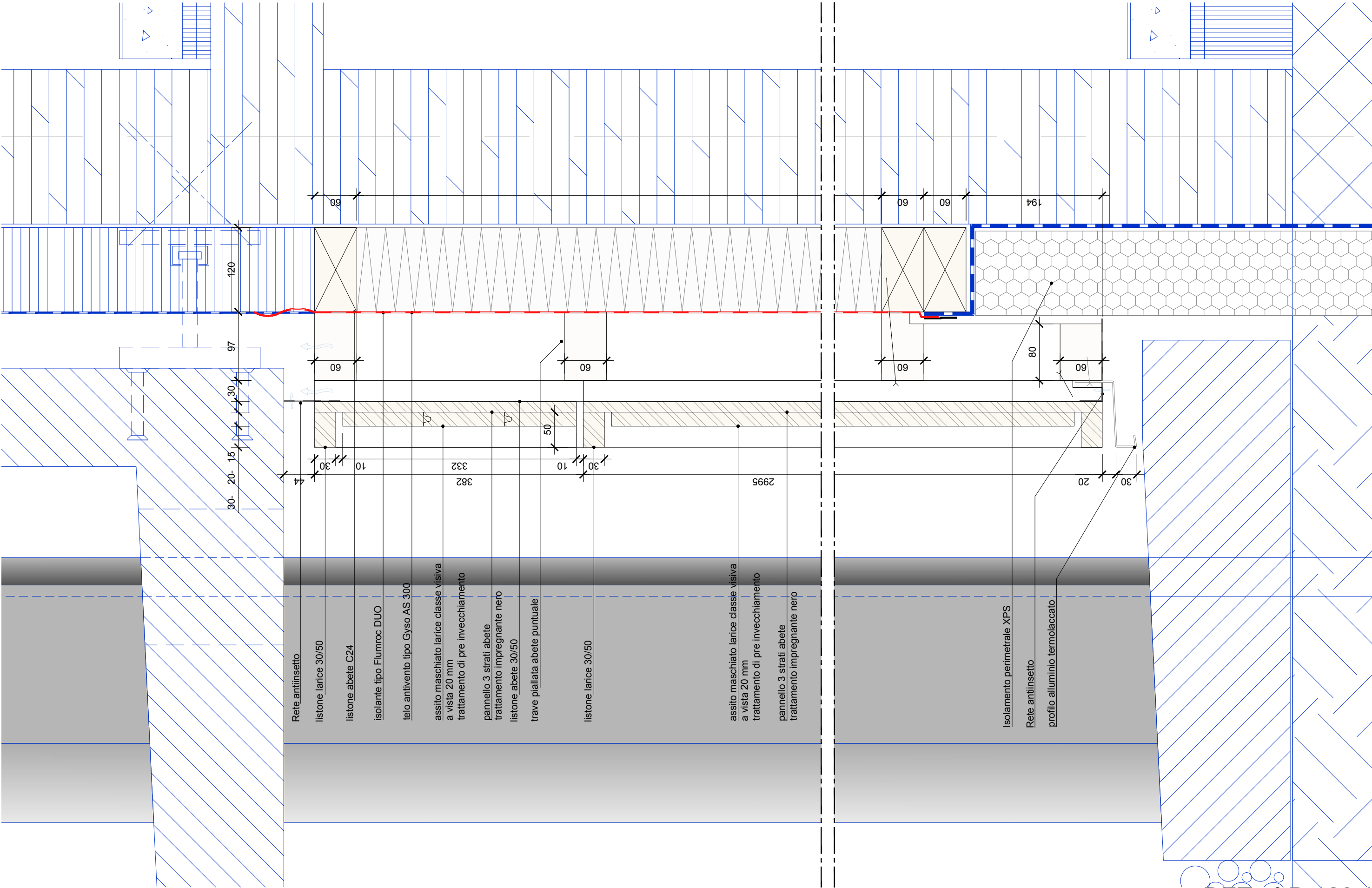

Non compreso nel capitolato Falegneria - Facciate esterne

Consorzio AETC - CPZ Architetti associati
via Nevello 7
CH-6913 Carabbia

COMPARTO SCOLASTICO LODRINO
Stato del Canton Ticino - DFE - SL
6500 Bellinzona

DETTAGLI FACCIE ESTERNE E PATI
Nome piano: Dettaglio n° D 120.1
Nome file: E5071-E5072_A1_DE_E00_00_120_D 120.1_41_0

APPALTO
Stato : Procedura appalto
Data : 14.04.2025
Scala : 1:5
Indice : 00
Formato : A3
Autore : AETC/CPZ

DET n° D 120.1

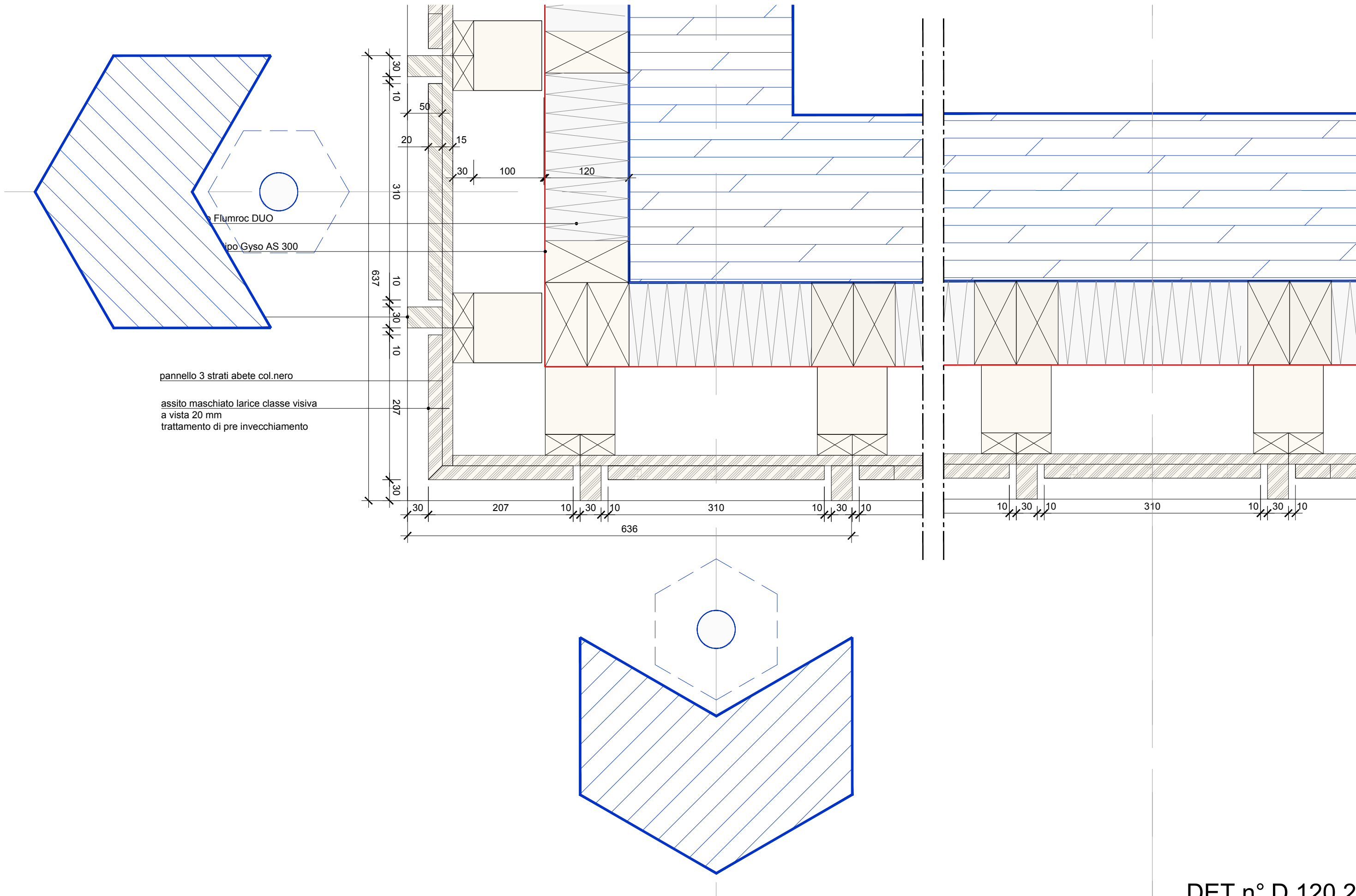

DET n° D 120.2

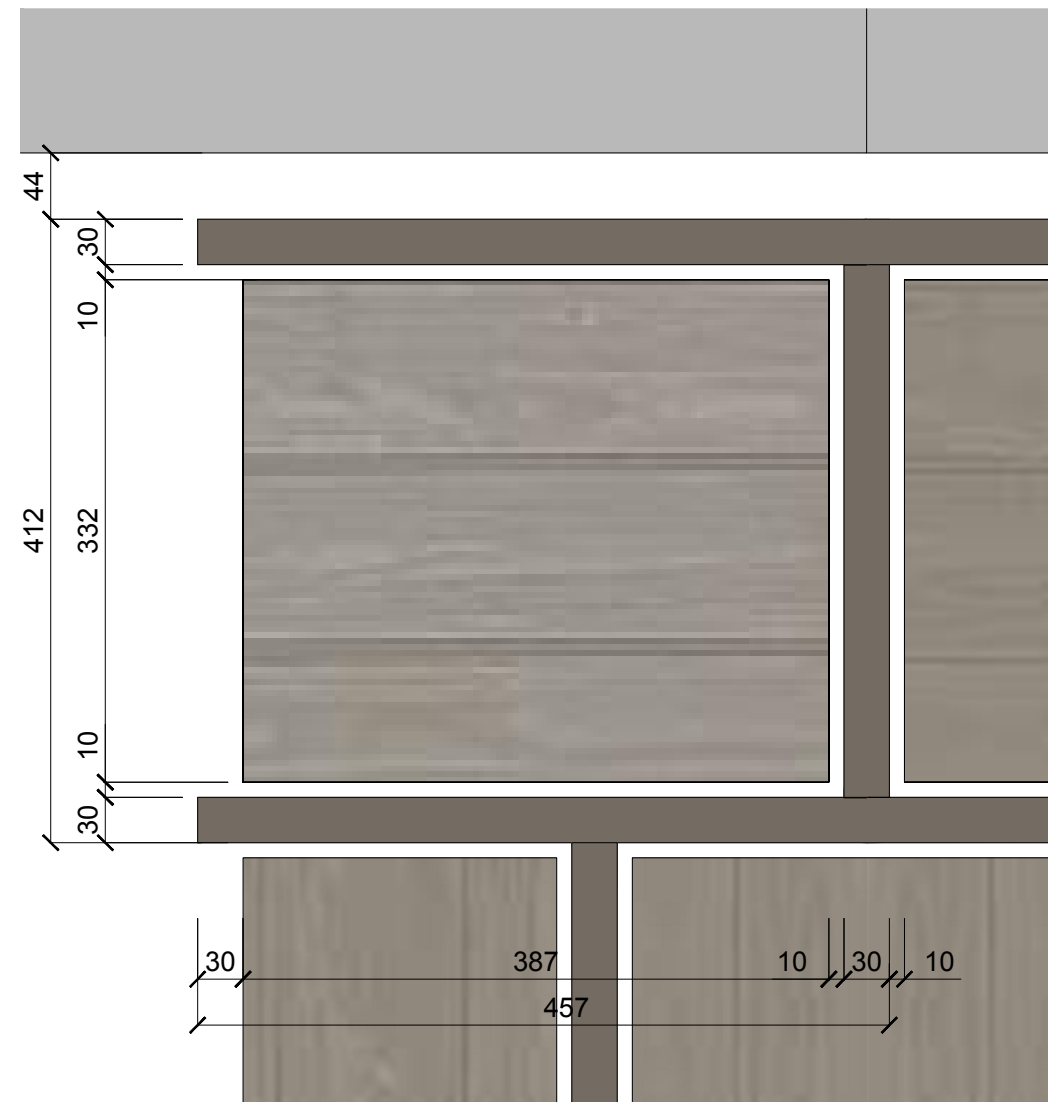
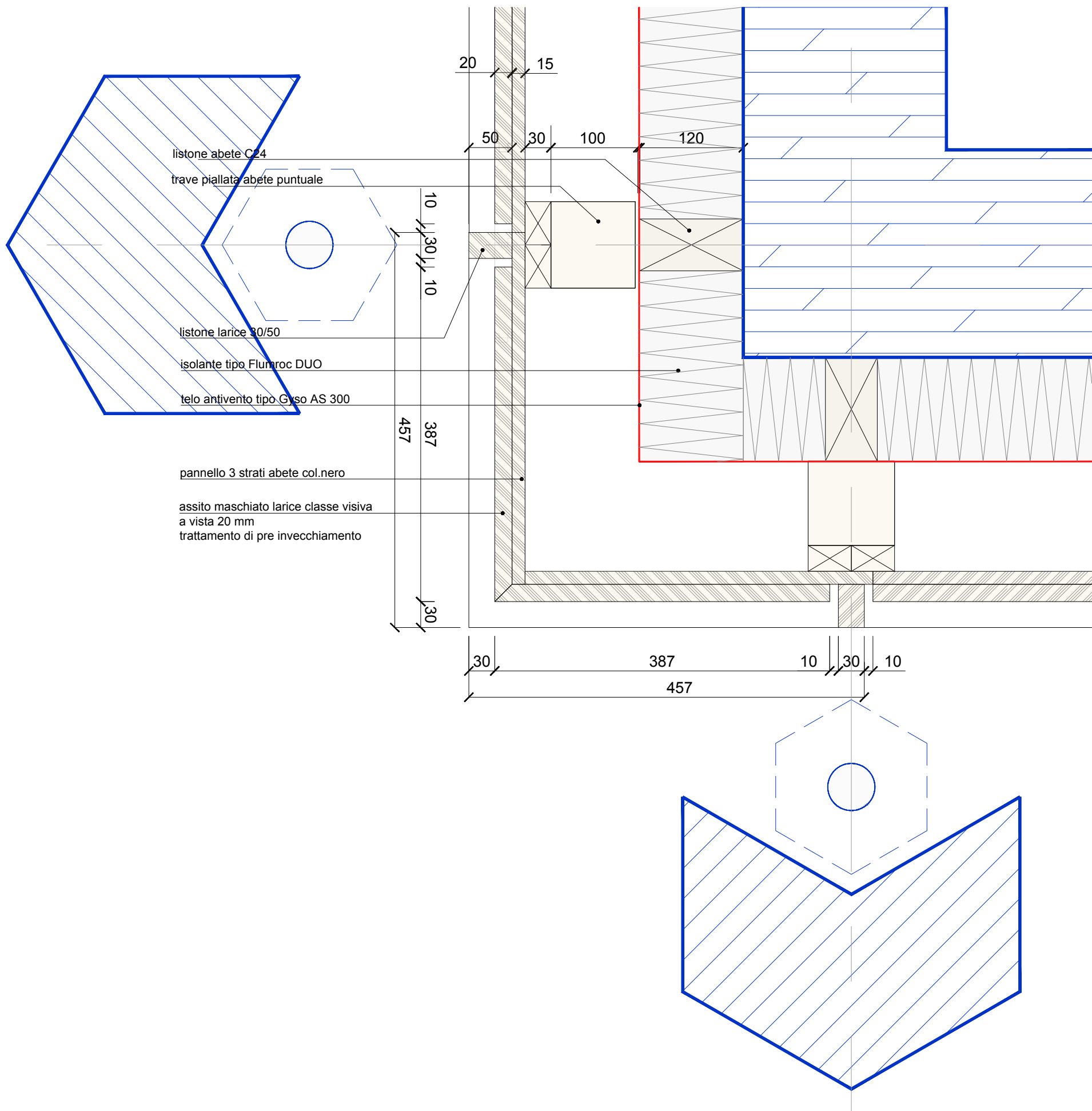

Non compreso nel capitolato Falegnameria - Facciate esterne

Consorzio AETC - CPZ Architetti associati
via Nevello 7
CH-6913 Carabbia

COMPARTO SCOLASTICO LODRINO
Stato del Canton Ticino - DFE - SL
6500 Bellinzona

DETTAGLI FACCIATE ESTERNE E PATI

Nome piano: Dettaglio n° D 120.3
Nome file: E5071-E5072_A1_DE_E00_00_120_D 120.3_41_0

APPALTO

Stato : Procedura appalto
Data : 14.04.2025

Scala : 1:5
Indice : 00

Formato : A3
Autore : AETC/CPZ

DET n° D 120.3

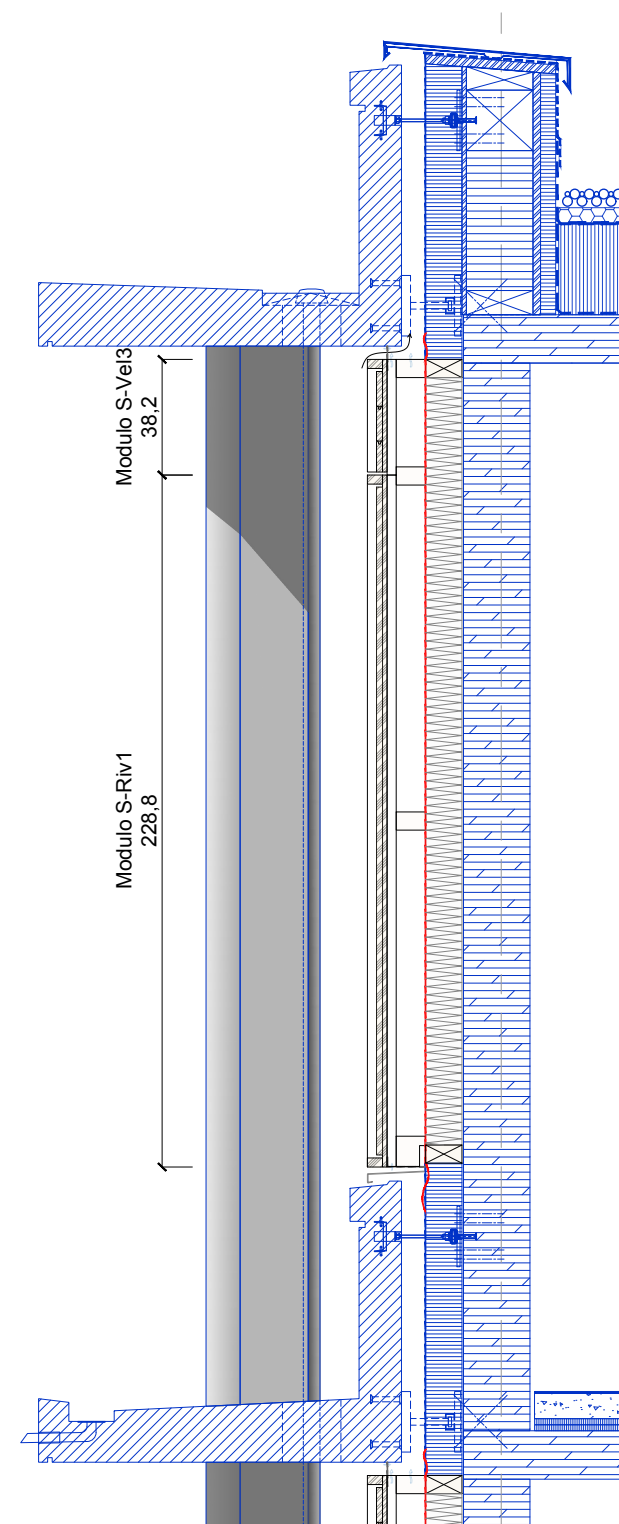
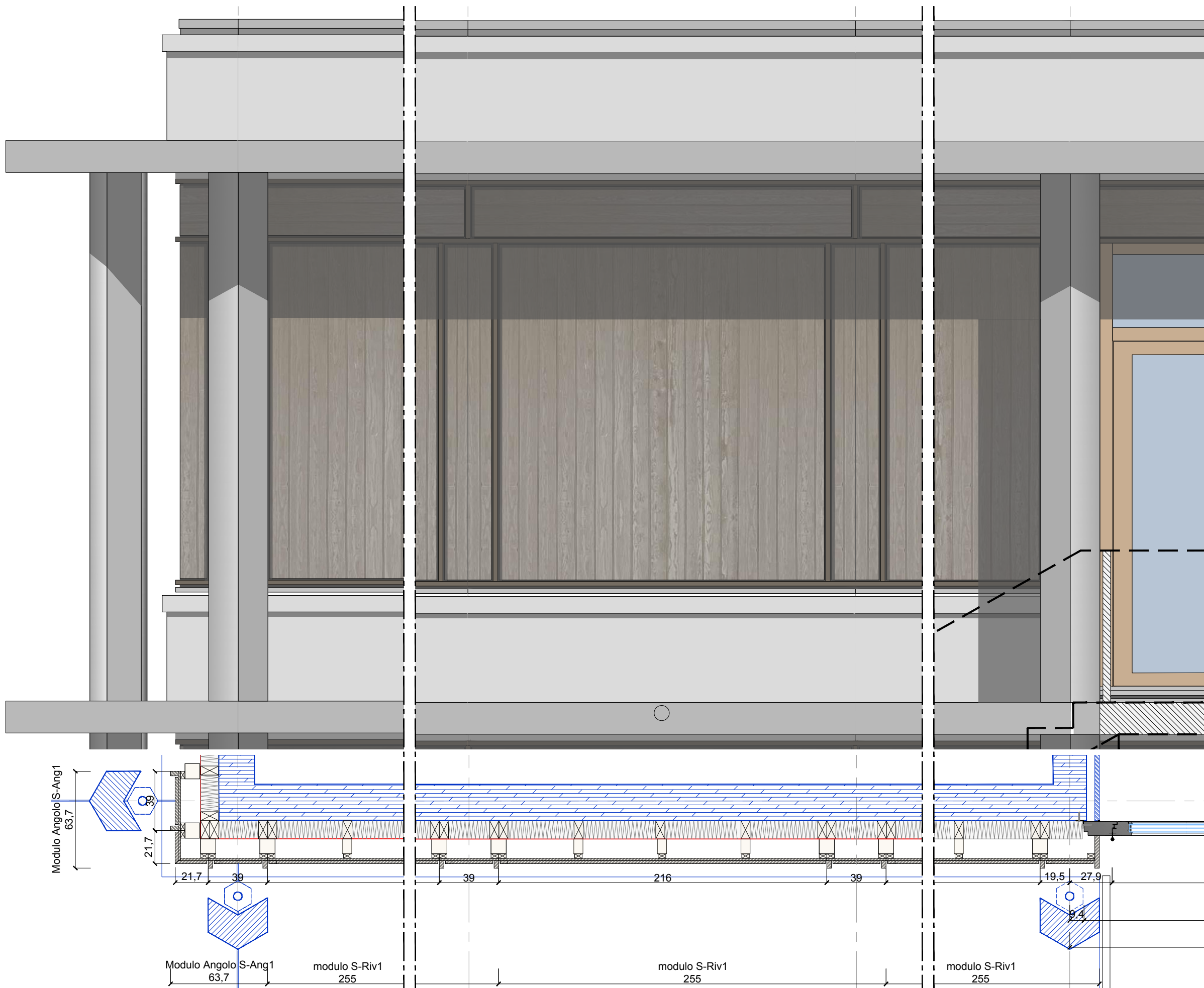

DET n° D 121

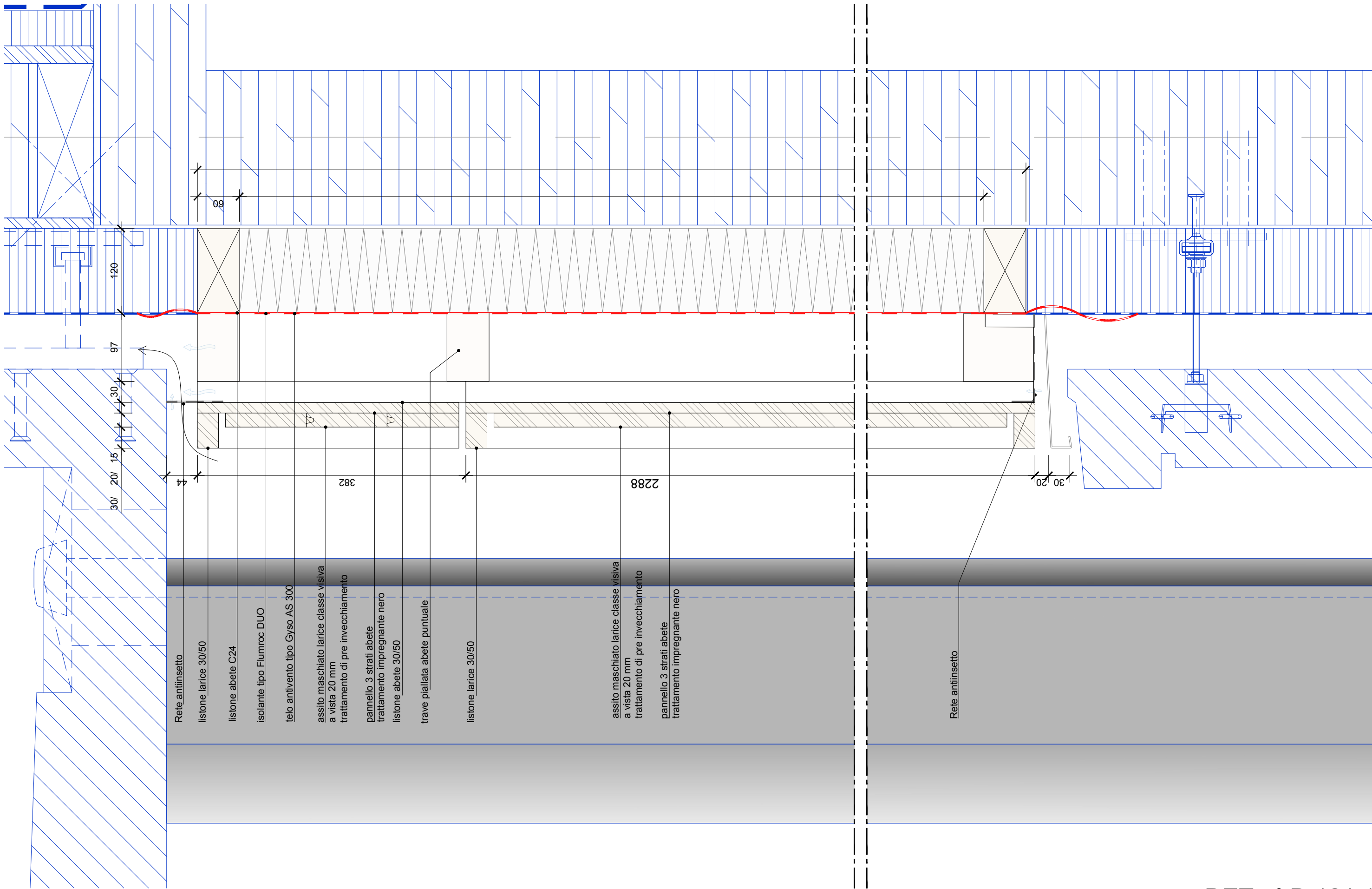

DET n° D 121.1

Consorzio AETC - CPZ Architetti associati
via Nevello 7
CH-6913 Carabbia

COMPARTO SCOLASTICO LODRINO
Stato del Canton Ticino - DFE - SL
6500 Bellinzona

DETTAGLI FACCIE ESTERNE E PATI
Nome piano: Dettaglio n° D 121.1
Nome file: E5071-E5072_A1_DE_E00_00_120_D 121.1_41_0

APPALTO
Stato : Procedura appalto
Data : 14.04.2025
Scala : 1:5
Indice : 00
Formato : A3
Autore : AETC/CPZ

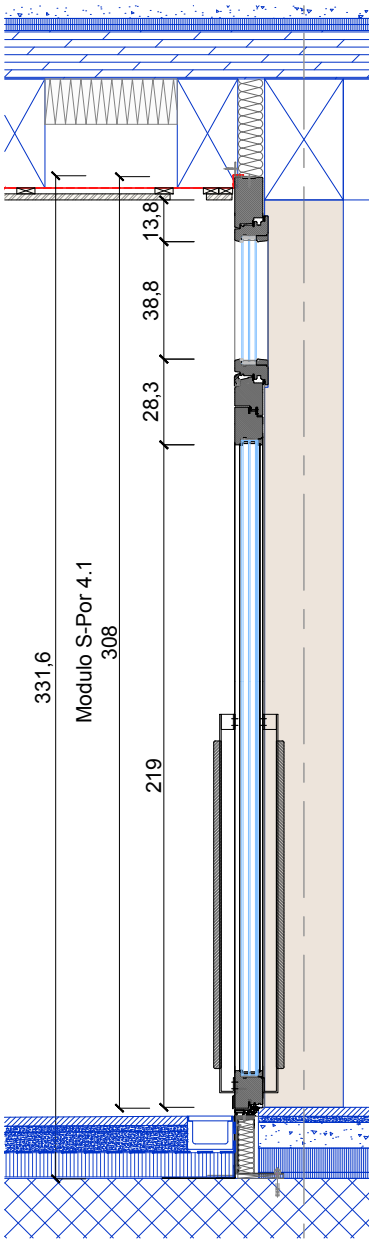
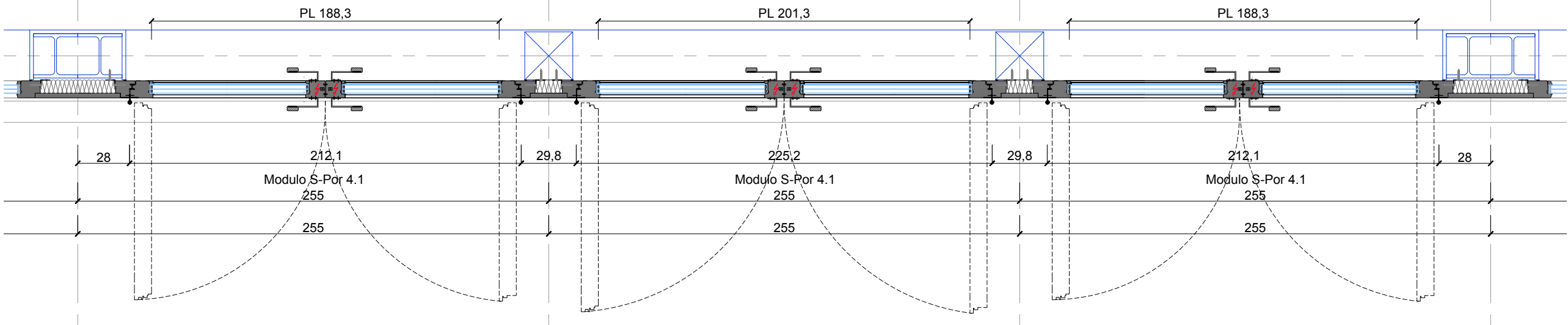
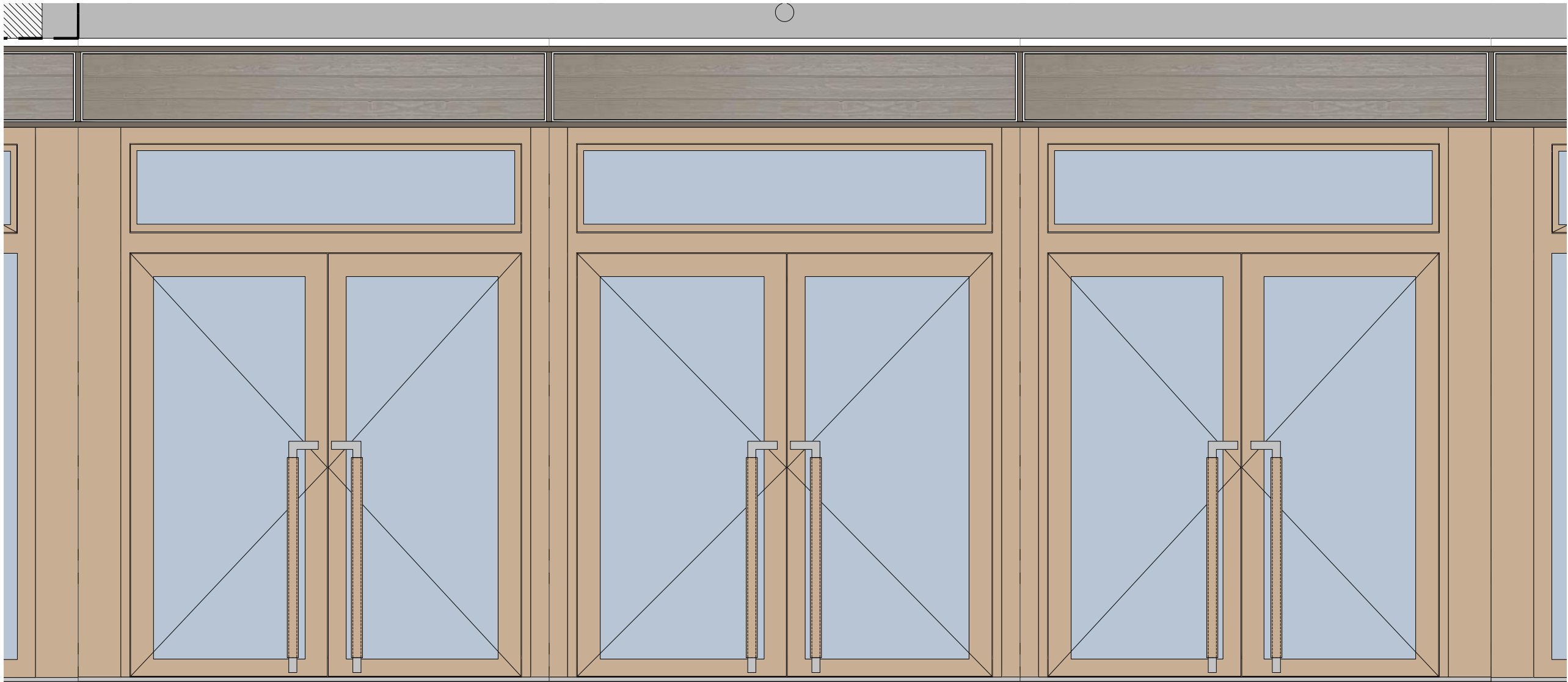

Non compreso nel capitolato Falegnameria - Facciate esterne

Consorzio AETC - CPZ Architetti associati
via Nevello 7
CH-6913 Carabbia

COMPARTO SCOLASTICO LODRINO
Stato del Canton Ticino - DFE - SL
6500 Bellinzona

DETTAGLI FACCIE ESTERNE E PATI
Nome piano: Dettaglio n° D 122
Nome file: E5071-E5072_A1_DE_E00_00_120_D 122_41_0

APPALTO
Stato : Procedura appalto
Data : 14.04.2025

Scala : 1:25 Formato : A3
Indice : 00 Autore : AETC/CPZ

DET n° D 122

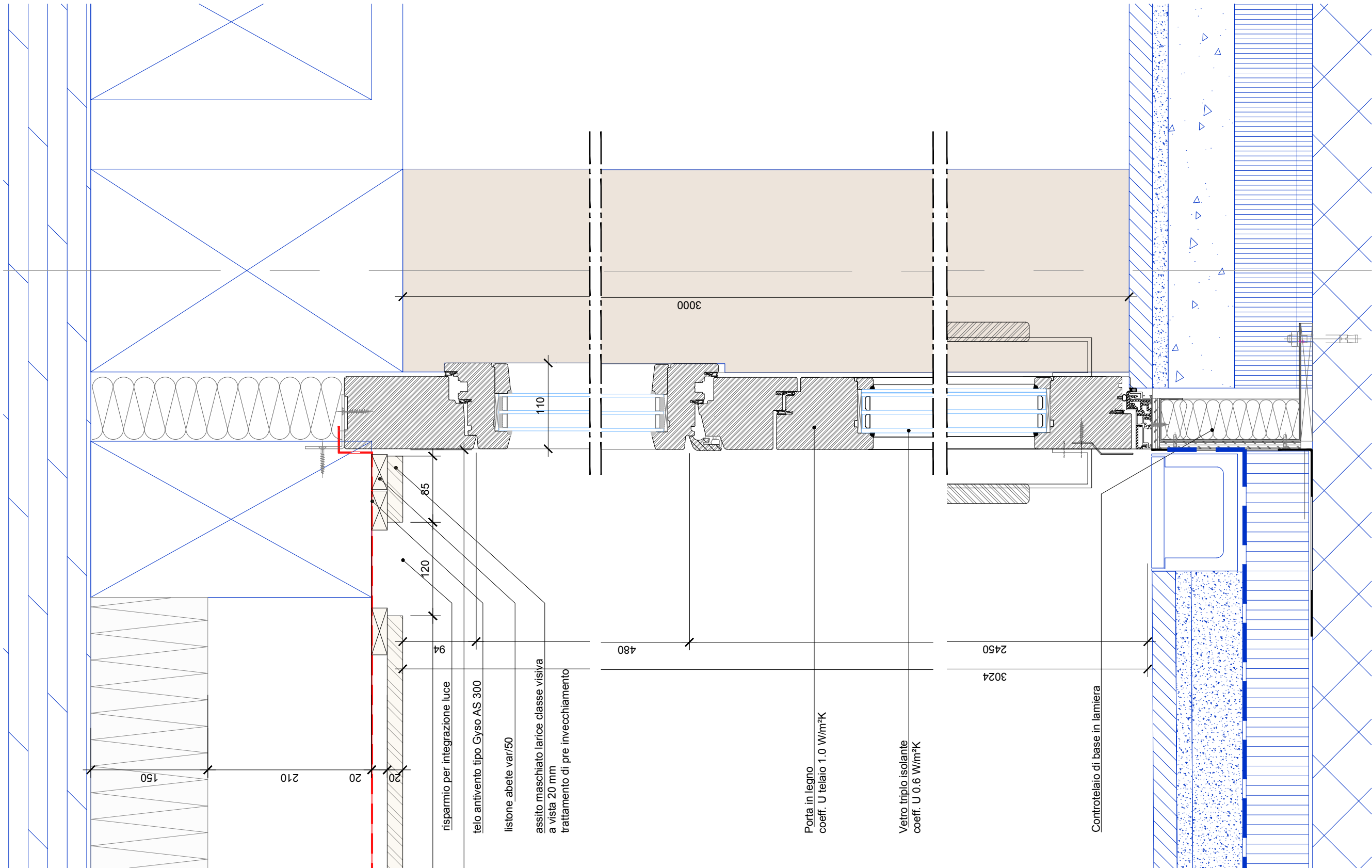

DET n° D 122.1

Non compreso nel capitolato Falegnameria - Facciate esterne

Consorzio AETC - CPZ Architetti associati
via Nevello 7
CH-6913 Carabbia

COMPARTO SCOLASTICO LODRINO
Stato del Canton Ticino - DFE - SL
6500 Bellinzona

DETTAGLI FACCIATE ESTERNE E PATI
Nome piano: Dettaglio n° D 122.1
Nome file: E5071-E5072_A1_DE_E00_00_120_D 122.1_41_0

APPALTO
Stato : Procedura appalto
Data : 14.04.2025
Scala : 1:5
Indice : 00
Formato : A3
Autore : AETC/CPZ

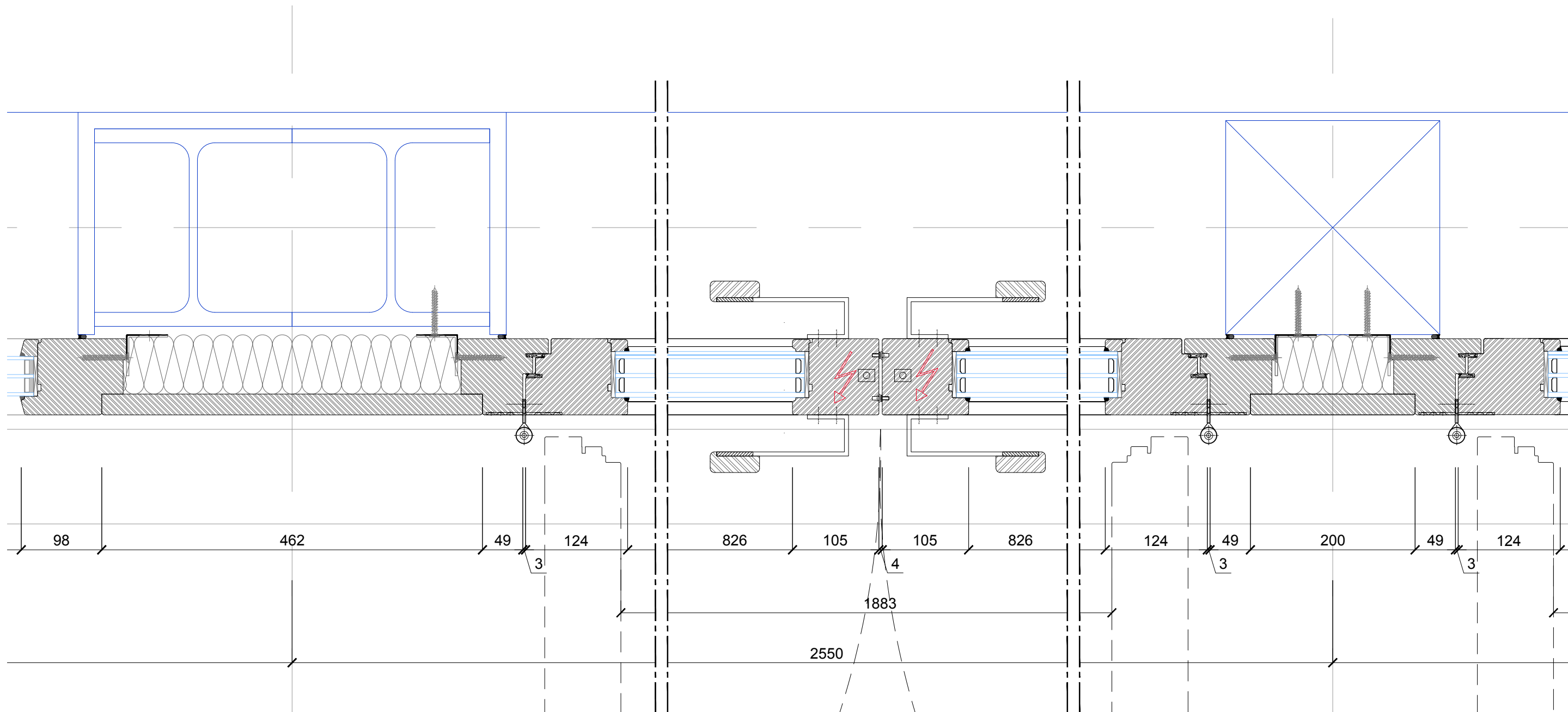

Non compreso nel capitolato Falegnameria - Facciate esterne

Consorzio AETC - CPZ Architetti associati
via Nevello 7
CH-6913 Carabbia

COMPARTO SCOLASTICO LODRINO
Stato del Canton Ticino - DFE - SL
6500 Bellinzona

DETTAGLI FACCIE ESTERNE E PATI

Nome piano: Dettaglio n° D 122.2
Nome file: E5071-E5072_A1_DE_E00_00_120_D 122.2_41_0

APPALTO

Stato : Procedura appalto
Data : 14.04.2025

Scala : 1:5
Indice : 00

Formato : A3
Autore : AETC/CPZ

DET n° D 122.2

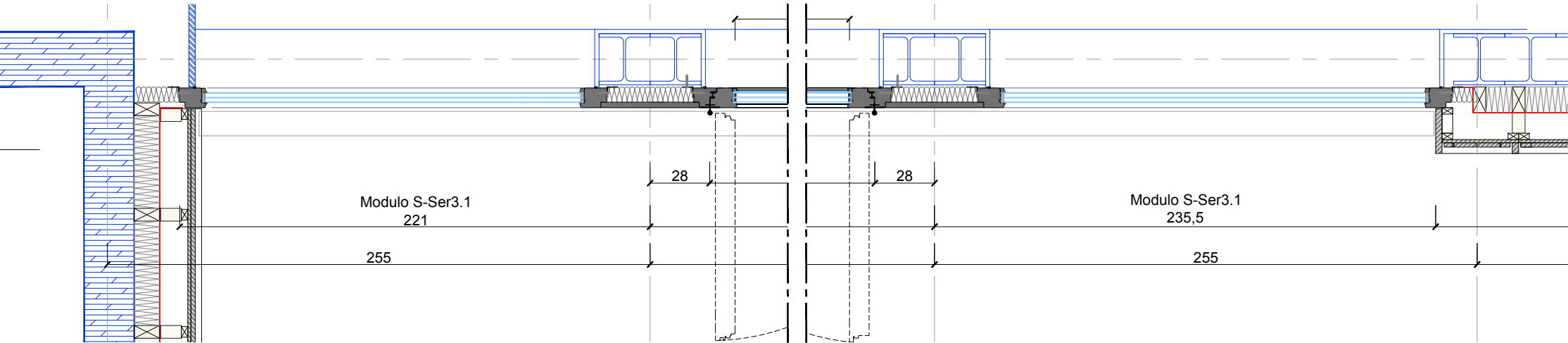
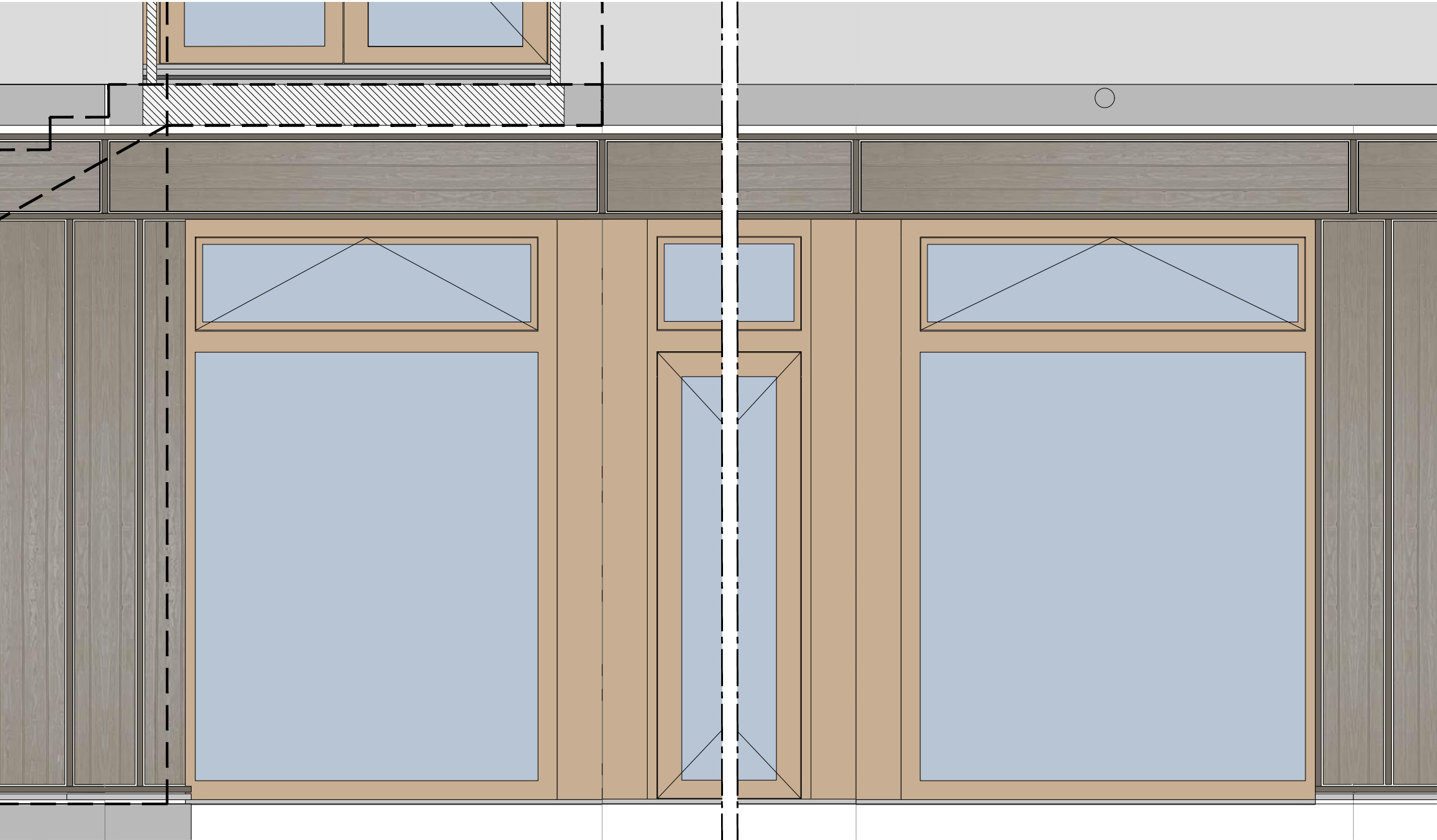

Non compreso nel capitolato Falegnameria - Facciate esterne

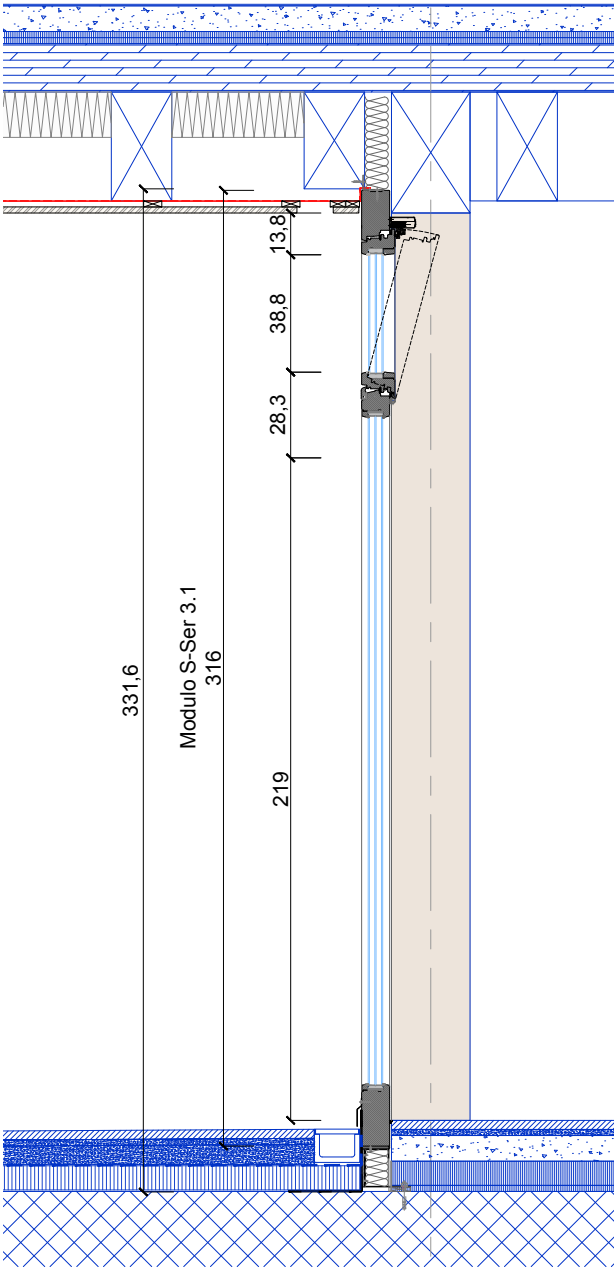

DET n° D 123

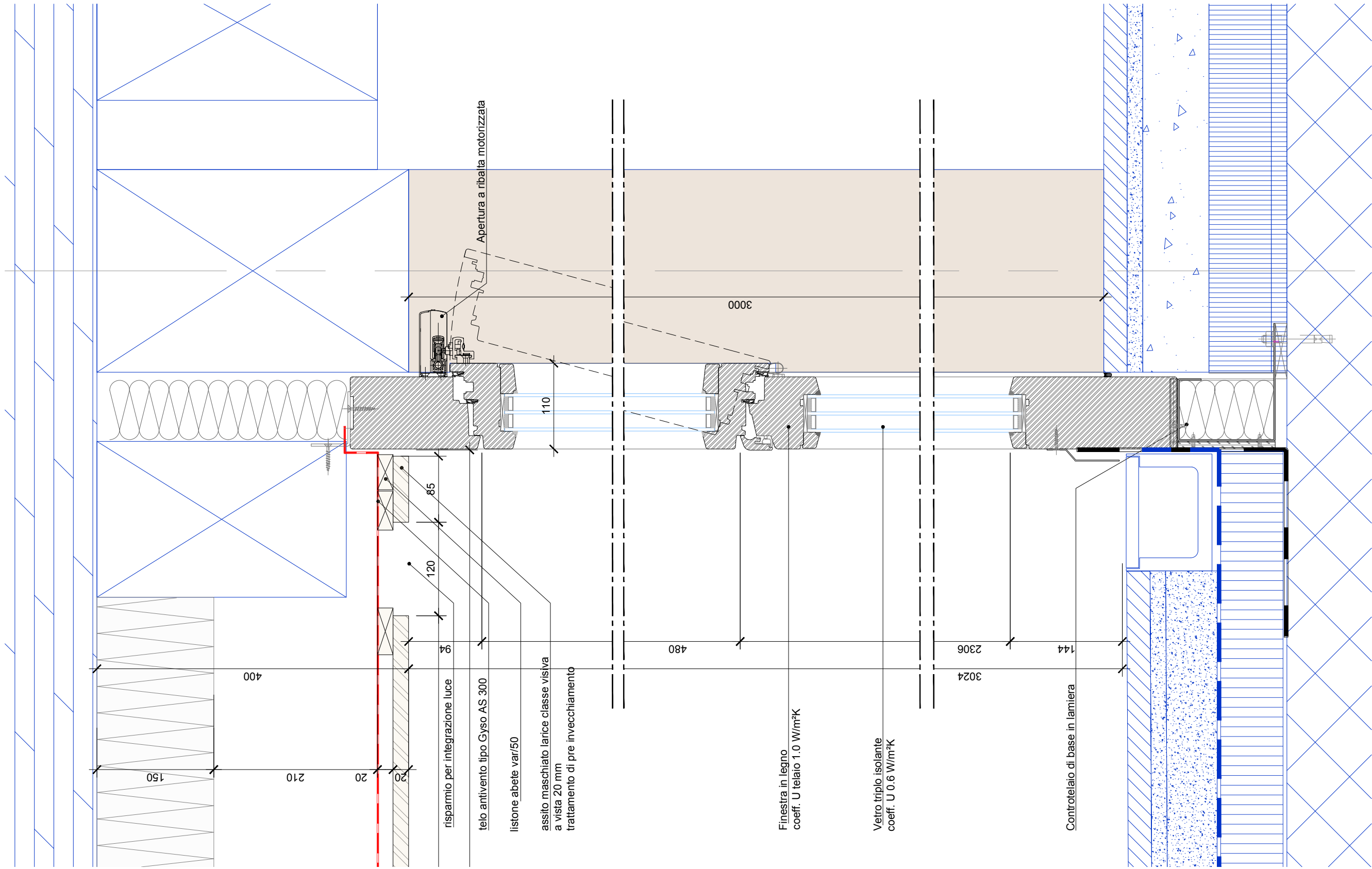

DET n° D 123.1

Non compreso nel capitolato Falegnameria - Facciate esterne

Consorzio AETC - CPZ Architetti associati
via Nevello 7
CH-6913 Carabbia

COMPARTO SCOLASTICO LODRINO
Stato del Canton Ticino - DFE - SL
6500 Bellinzona

DETTAGLI FACCIE ESTERNE E PATI
Nome piano: Dettaglio n° D 123.1
Nome file: E5071-E5072_A1_DE_E00_00_120_D 123.1_41_0

APPALTO
Stato : Procedura appalto
Data : 14.04.2025
Scala : 1:5
Indice : 00
Formato : A3
Autore : AETC/CPZ

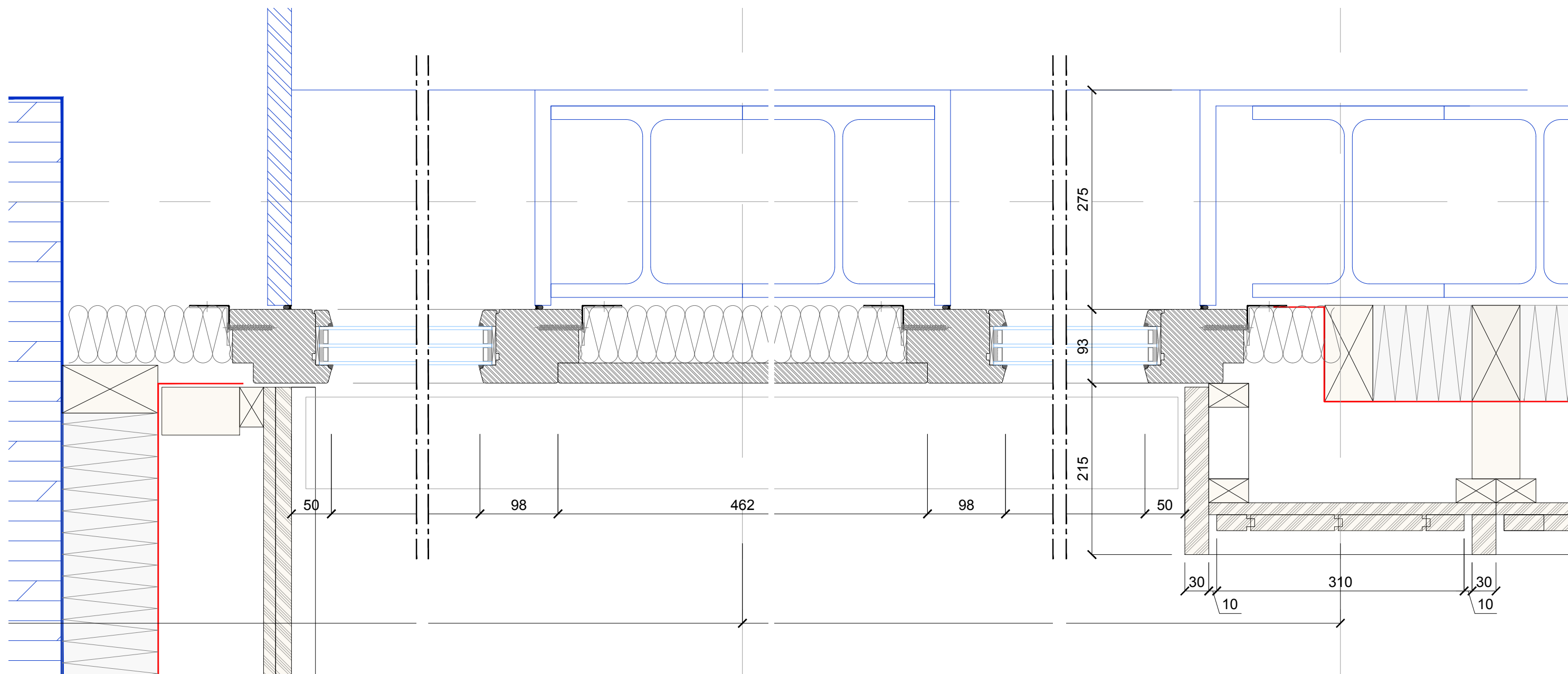

DET n° D 123.2

☐ Non compreso nel capitolato Falegnameria - Facciate esterne

Consorzio AETC - CPZ Architetti associati
via Nevello 7
CH-6913 Carabbia

COMPARTO SCOLASTICO LODRINO
Stato del Canton Ticino - DFE - SL
6500 Bellinzona

DETTAGLI FACCIATE ESTERNE E PATI

Nome piano: Dettaglio n° D 123.2
Nome file: E5071-E5072_A1_DE_E00_00_120_D 123.2_41_0

APPALTO

Stato : Procedura appalto
Data : 14.04.2025

Scala : 1:5
Indice : 00

Formato : A3
Autore : AETC/CPZ

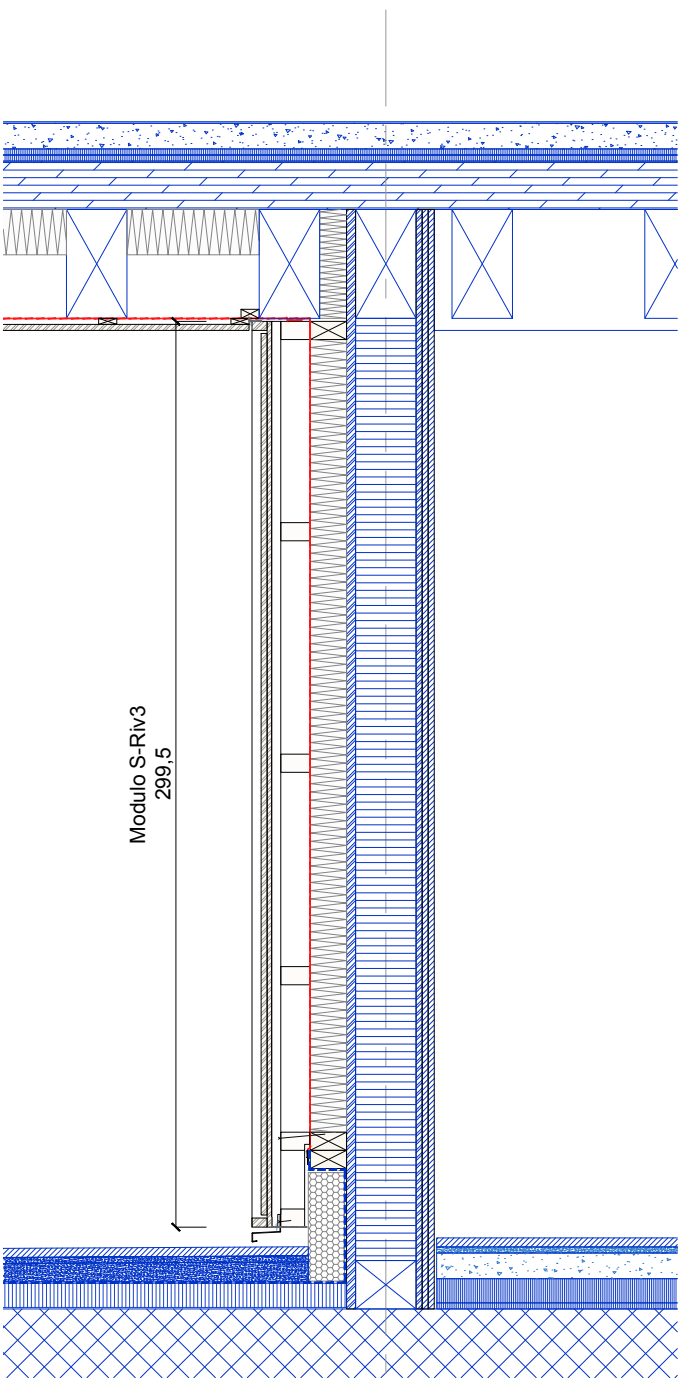
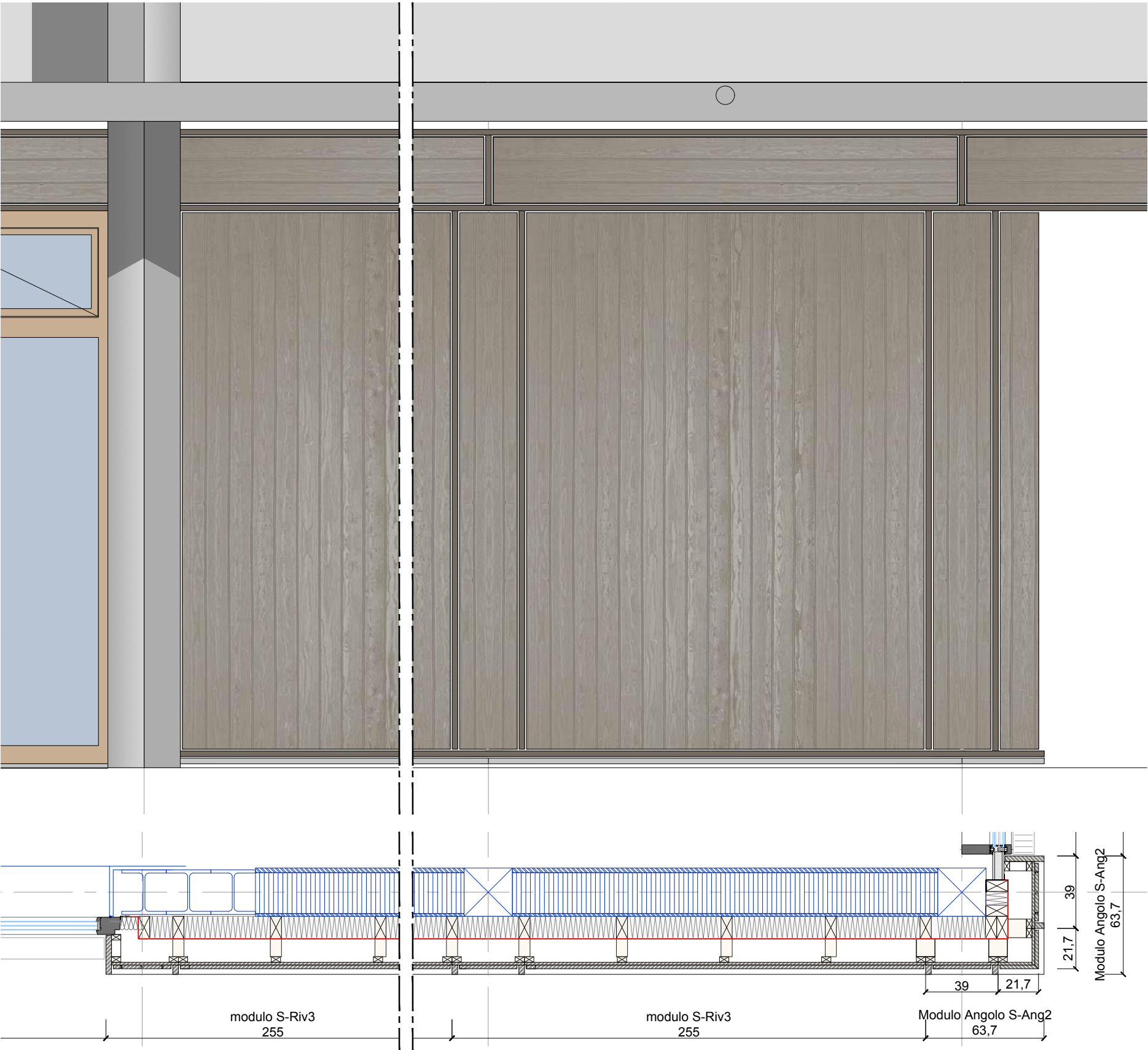

Non compreso nel capitolato Falegneria - Facciate esterne

Consorzio AETC - CPZ Architetti associati
via Nevello 7
CH-6913 Carabbia

COMPARTO SCOLASTICO LODRINO
Stato del Canton Ticino - DFE - SL
6500 Bellinzona

DETTAGLI FACCIATE ESTERNE E PATI
Nome piano: Dettaglio n° D 124
Nome file: E5071-E5072_A1_DE_E00_00_120_D 124_41_0

APPALTO
Stato : Procedura appalto
Data : 14.04.2025
Scala : 1:25
Indice : 00
Formato : A3
Autore : AETC/CPZ

DET n° D 124

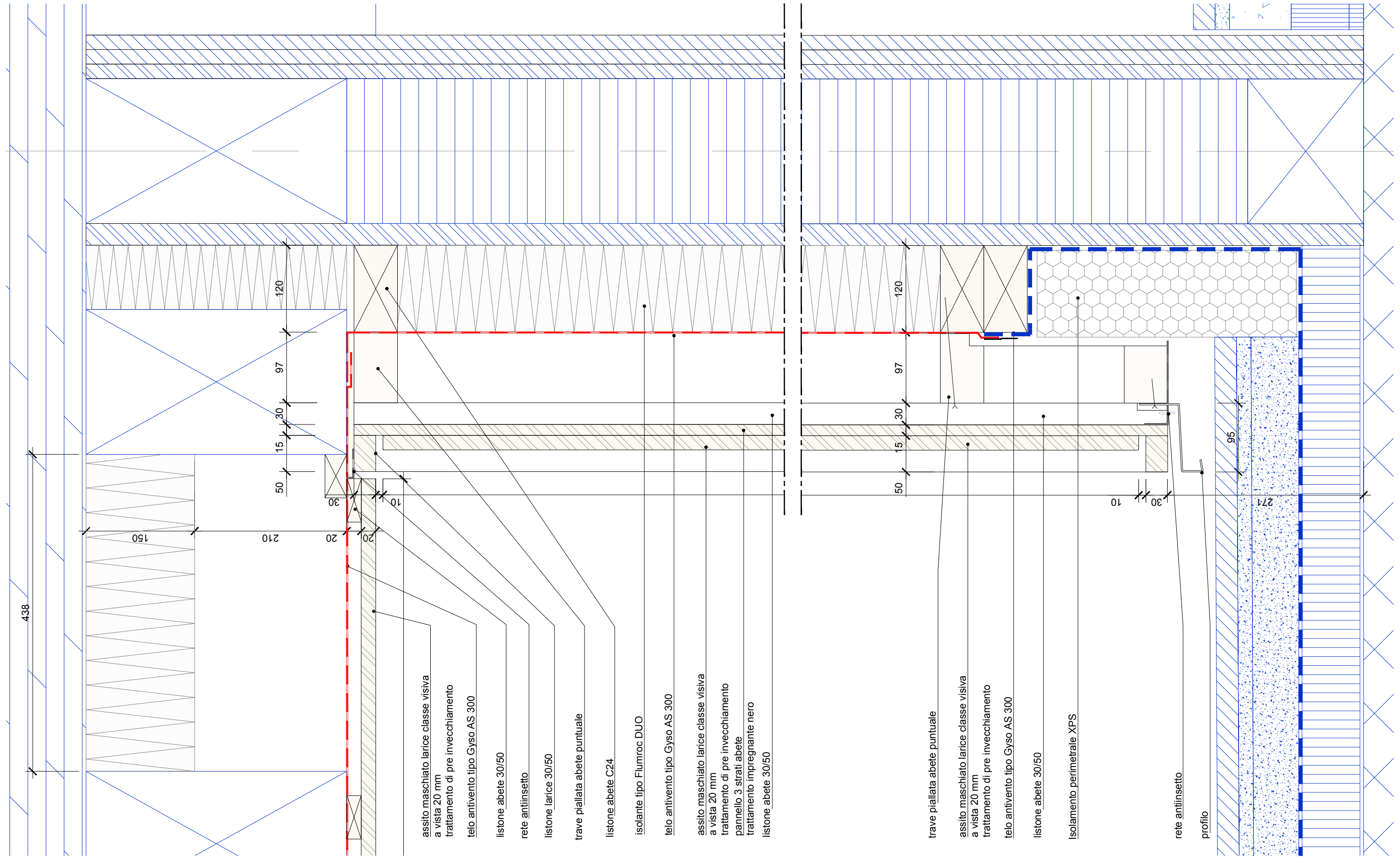

DET n° D 124.1

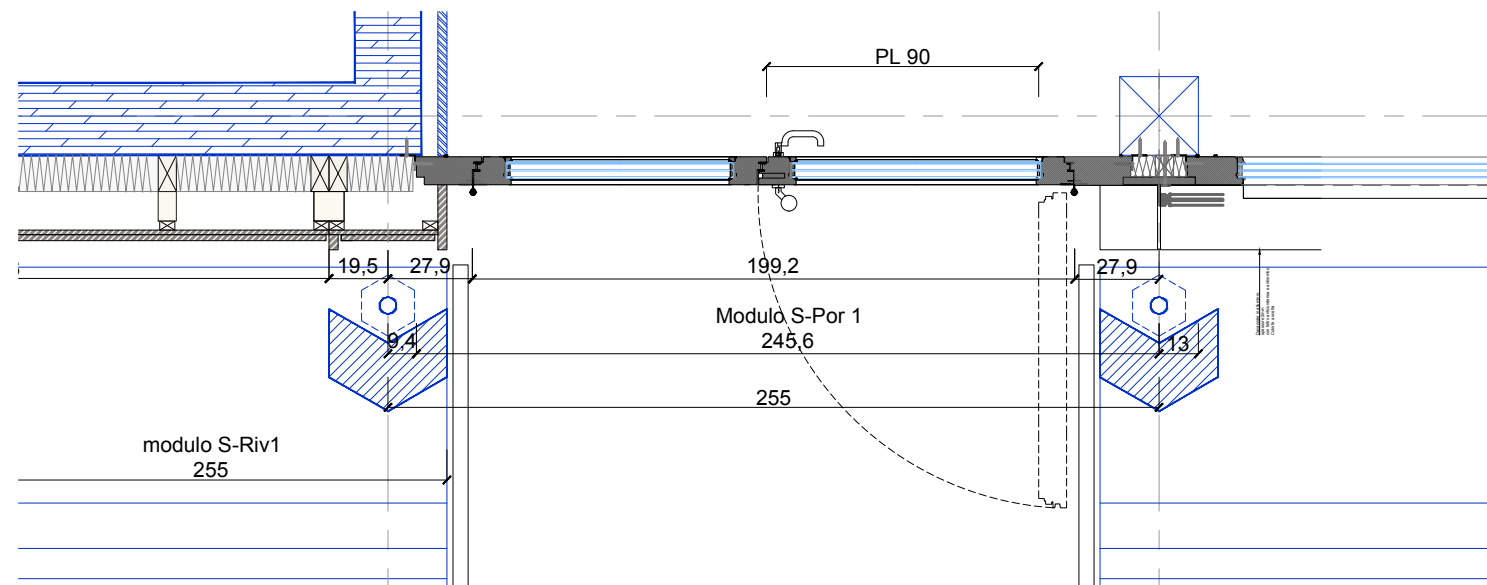
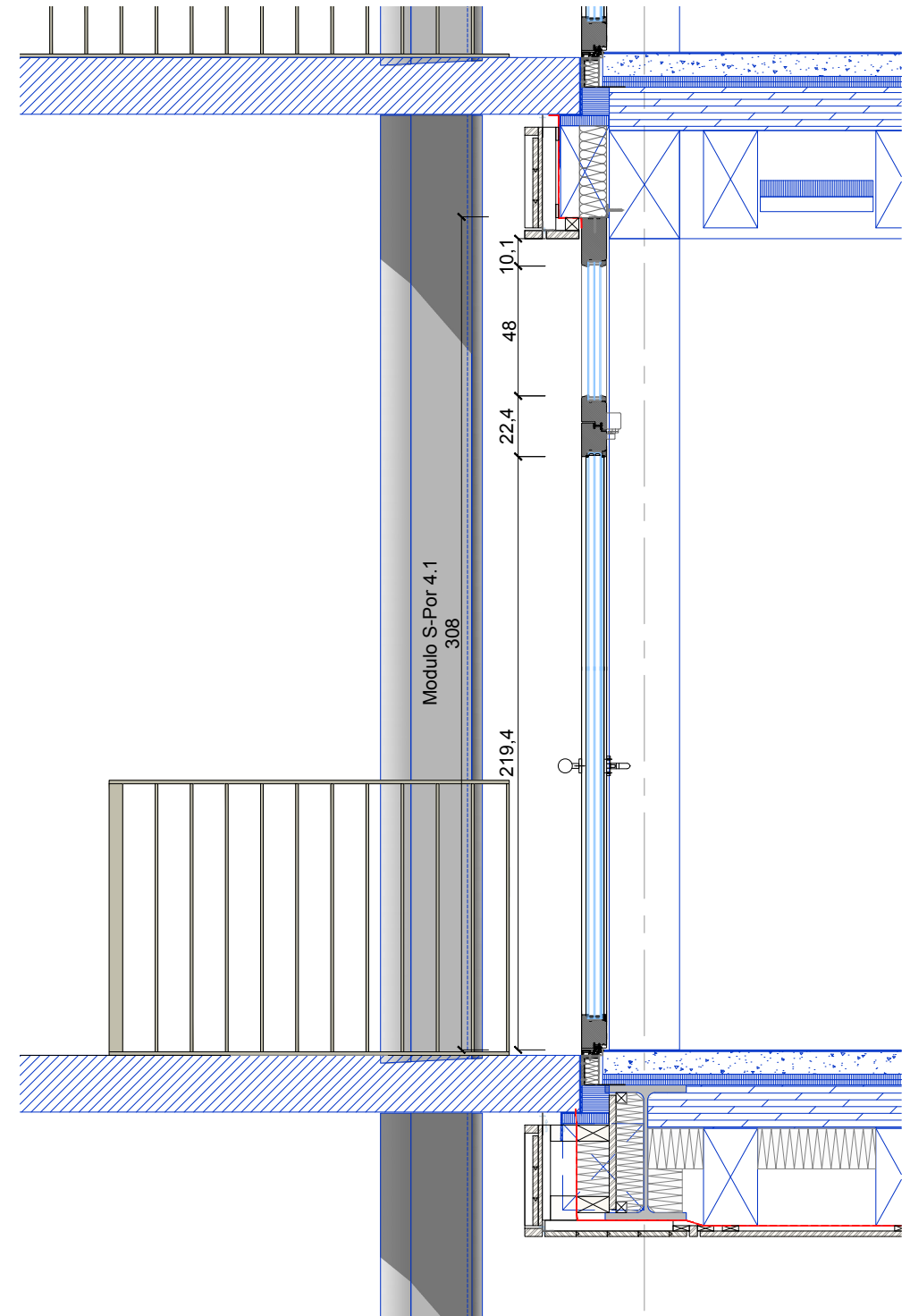
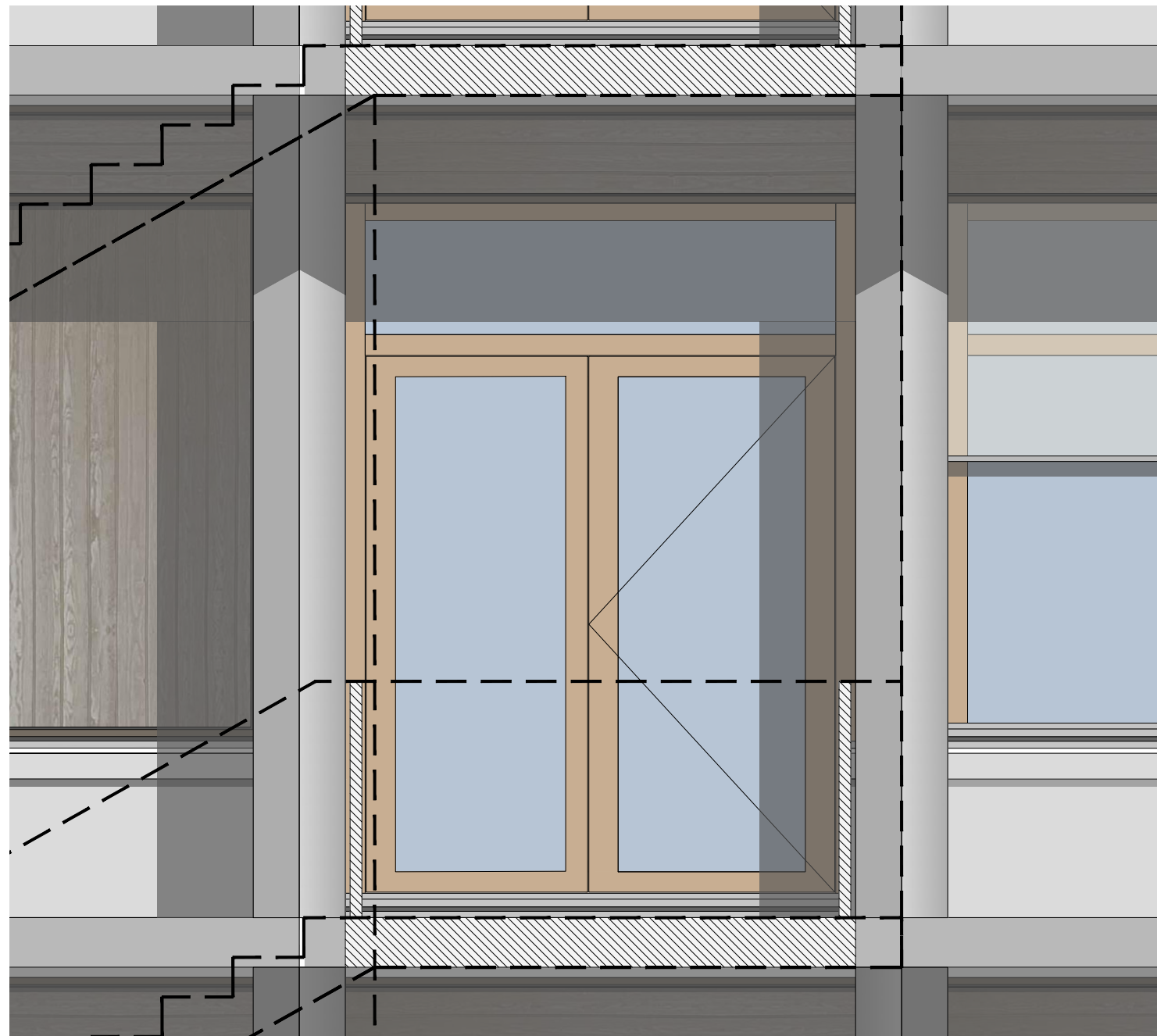

Non compreso nel capitolato Falegnameria - Facciate esterne

DET n° D 125

Consorzio AETC - CPZ Architetti associati
via Nevello 7
CH-6913 Carabbia

COMPARTO SCOLASTICO LODRINO
Stato del Canton Ticino - DFE - SL
6500 Bellinzona

DETTAGLI FACCIE ESTERNE E PATI
Nome piano: Dettaglio n° D 125
Nome file: E5071-E5072_A1_DE_E00_00_120_D 125_41_0

APPALTO
Stato : Procedura appalto
Data : 14.04.2025
Scala : 1:25
Indice : 00
Formato : A3
Autore : AETC/CPZ

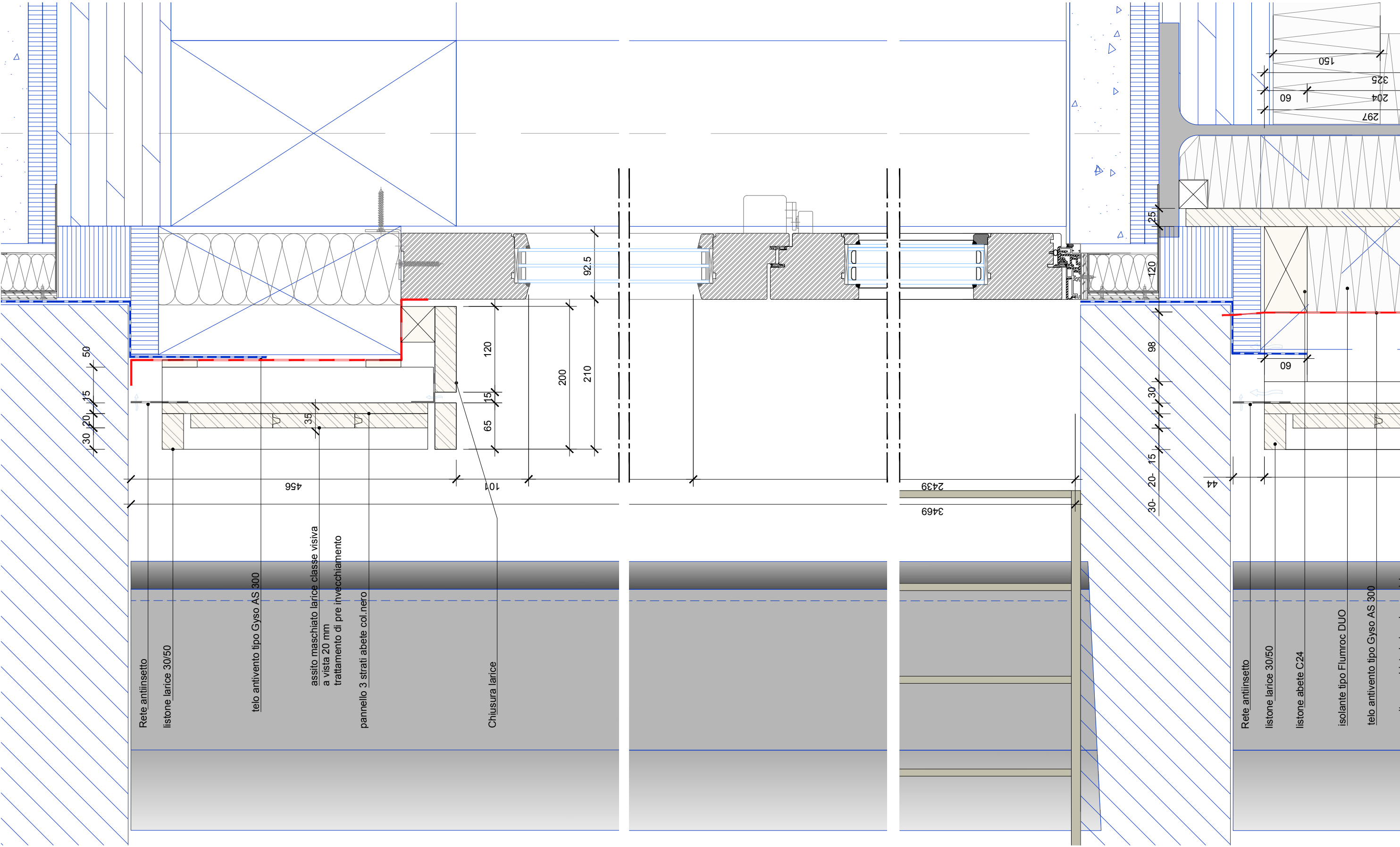

DET n° D 125.1

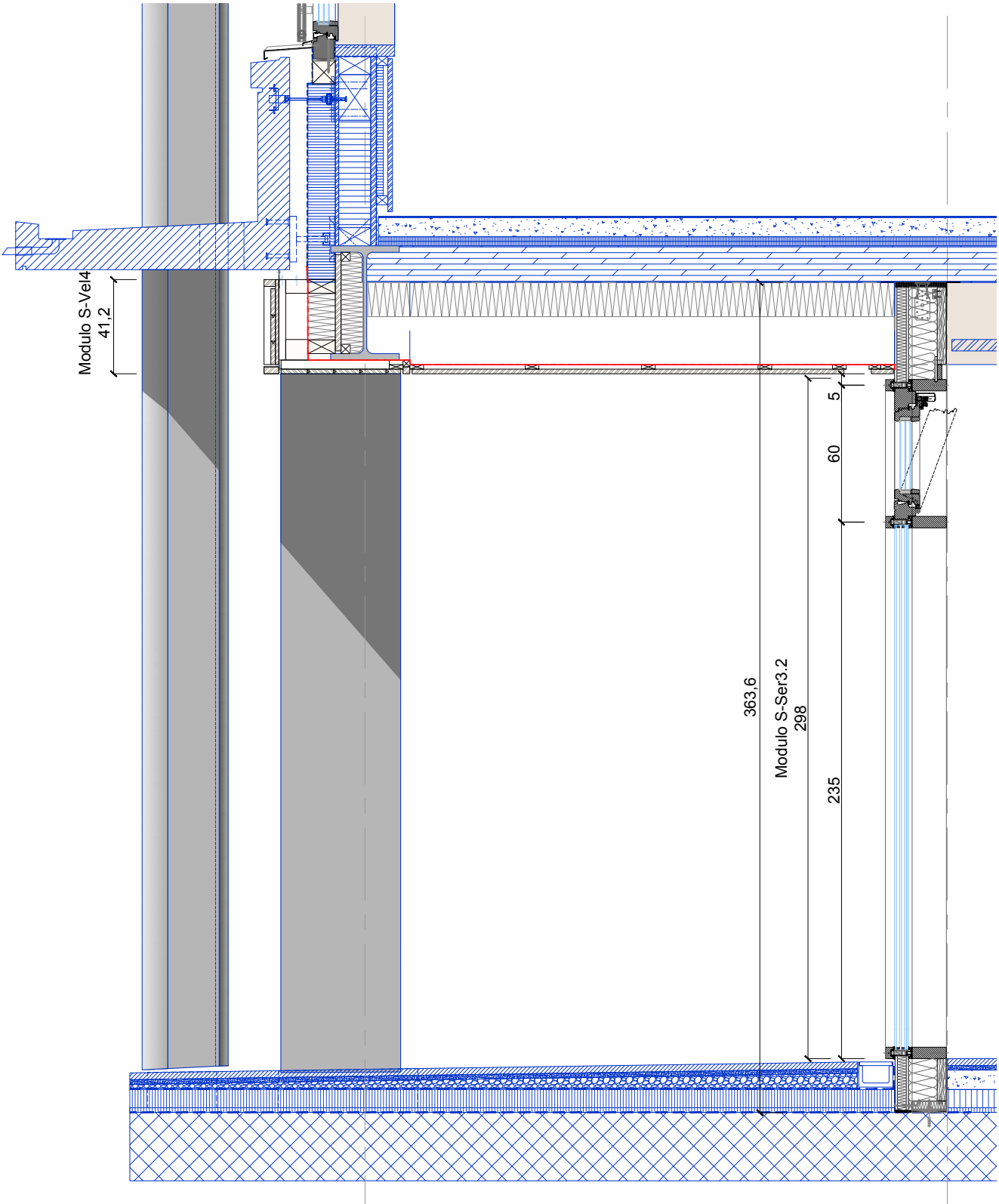
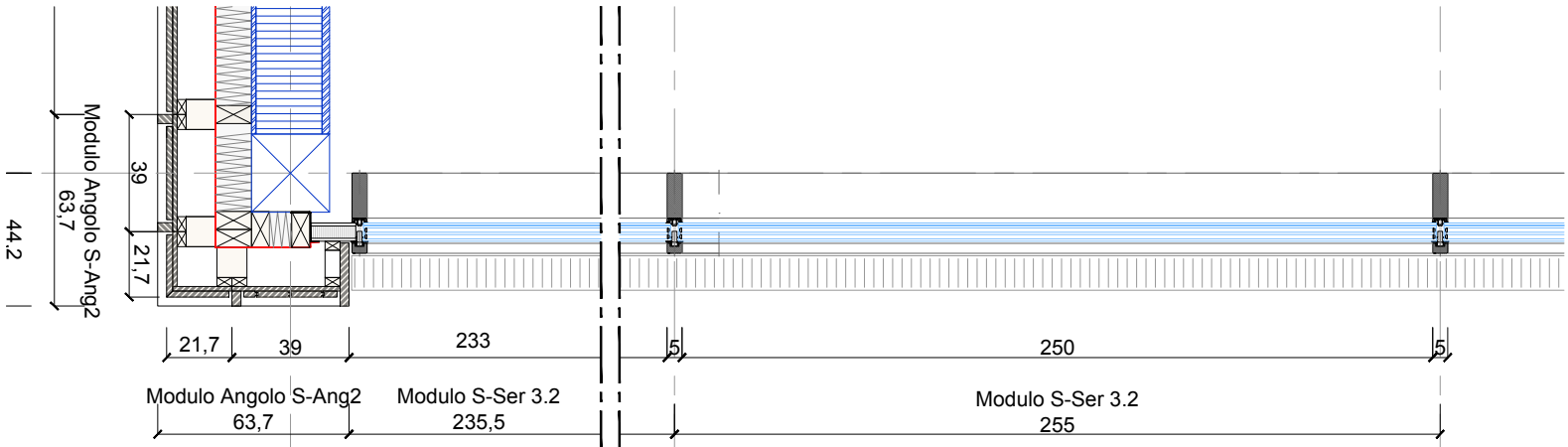

DET n° D 126

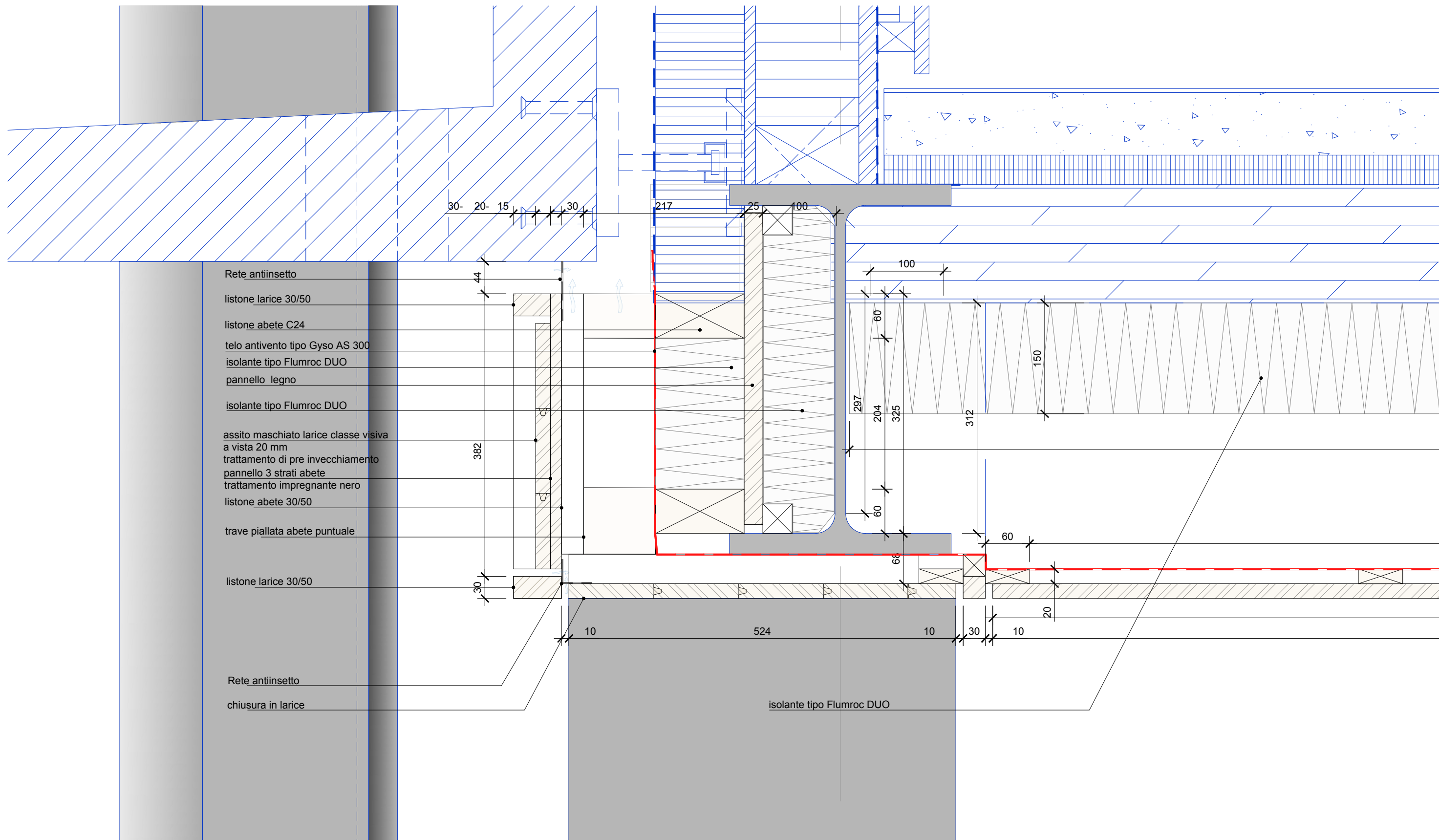

DET n° D 126.1

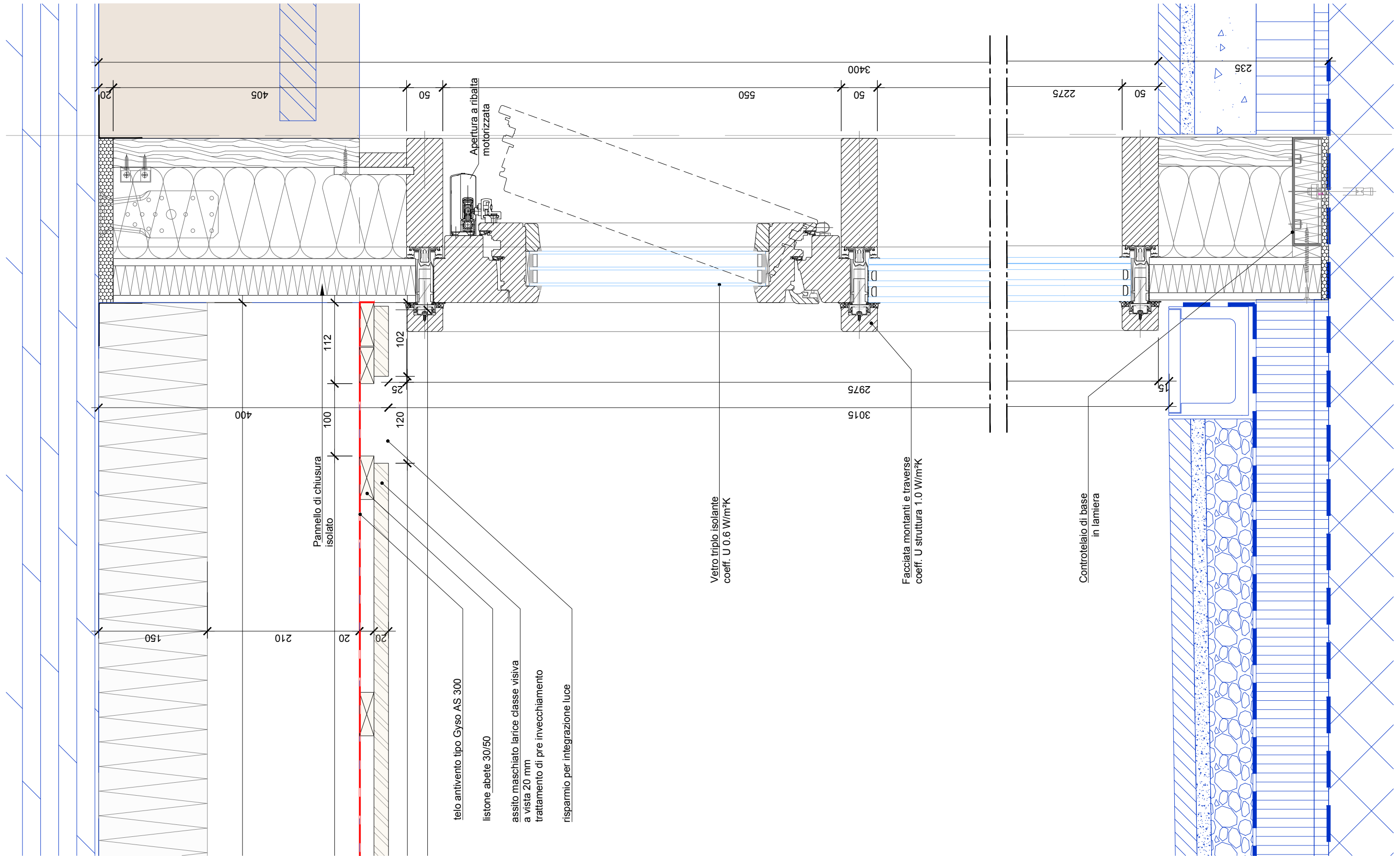

DET n° D 126.2

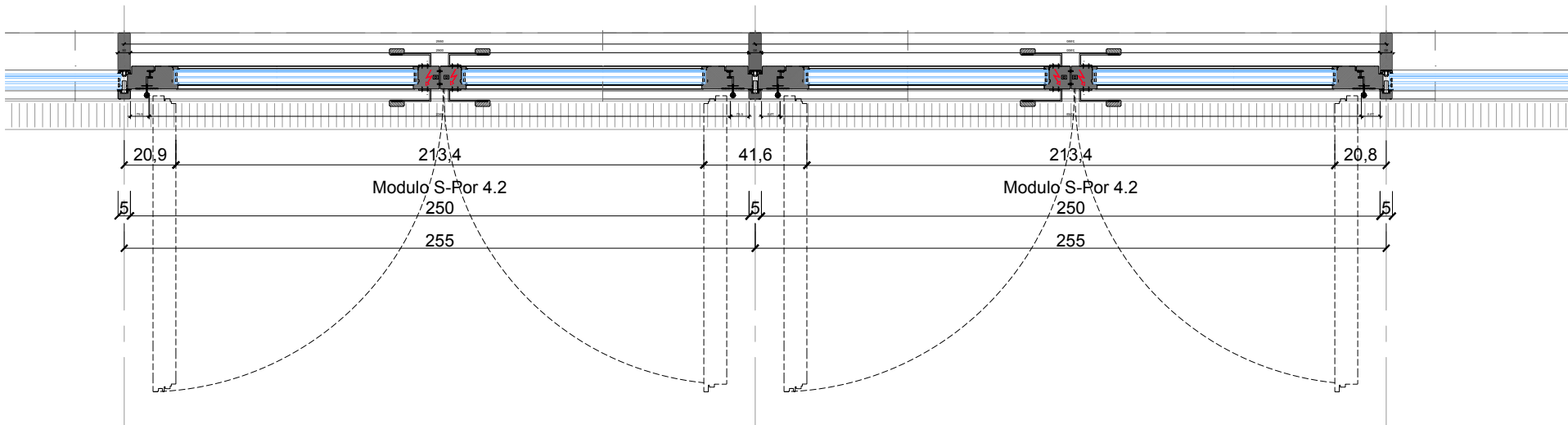
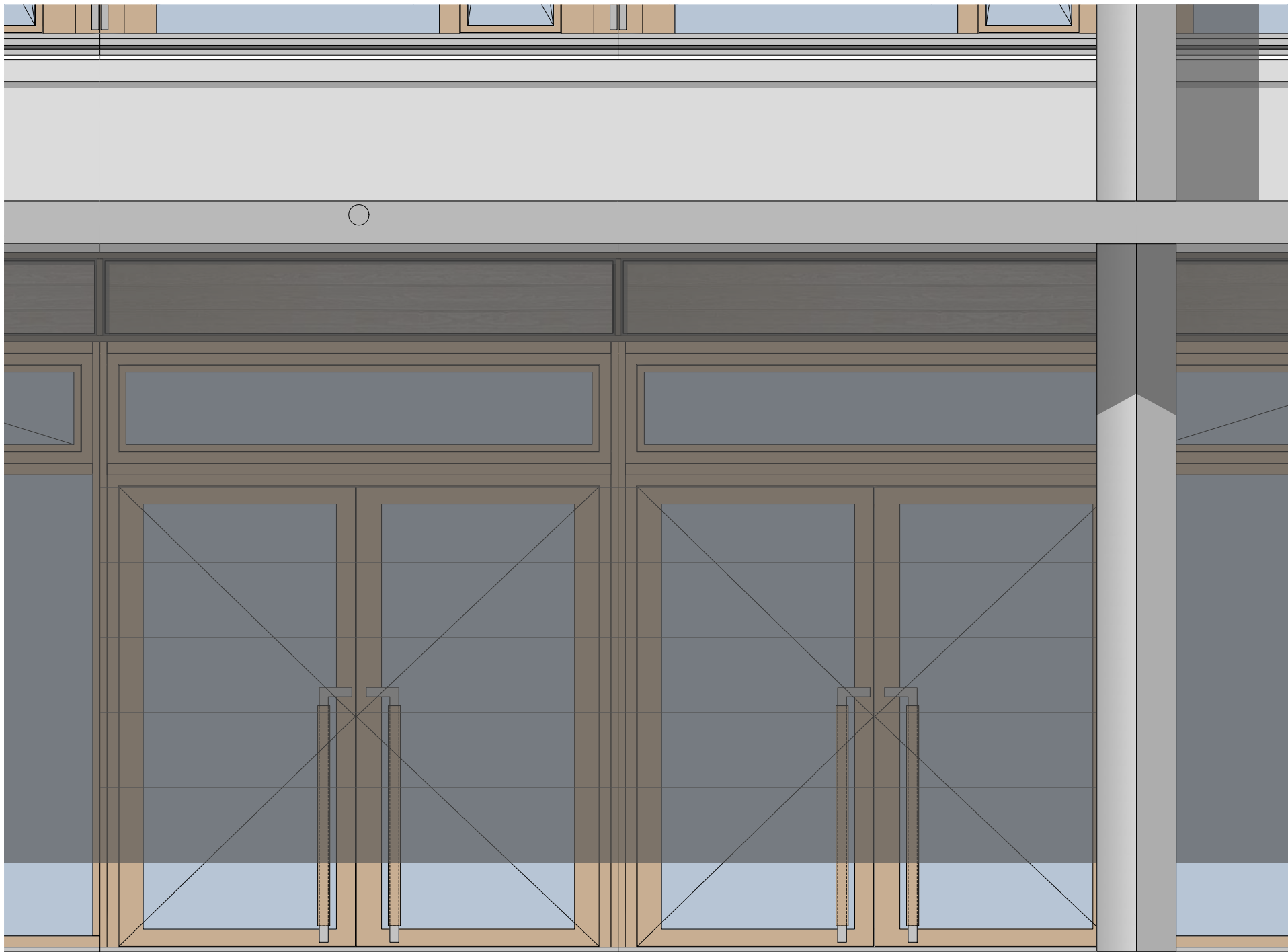

Non compreso nel capitolato Falegnameria - Facciate esterne

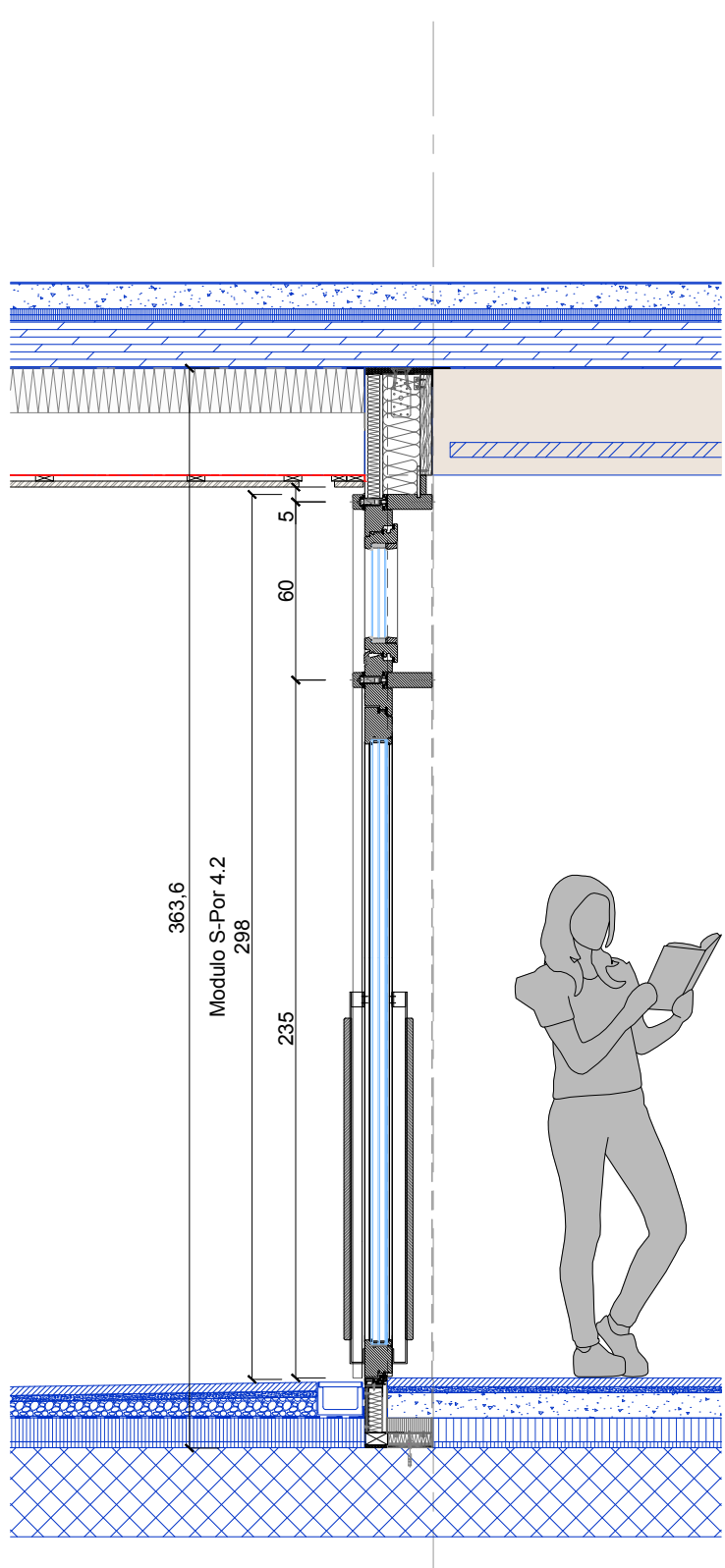

DET n° D 127

Consorzio AETC - CPZ Architetti associati
via Nevello 7
CH-6913 Carabbia

COMPARTO SCOLASTICO LODRINO
Stato del Canton Ticino - DFE - SL
6500 Bellinzona

DETTAGLI FACCIE ESTERNE E PATI
Nome piano: Dettaglio n° D 127
Nome file: E5071-E5072_A1_DE_E00_00_120_D 127_41_0

APPALTO
Stato : Procedura appalto
Data : 14.04.2025
Scala : 1:25
Indice : 00
Formato : A3
Autore : AETC/CPZ

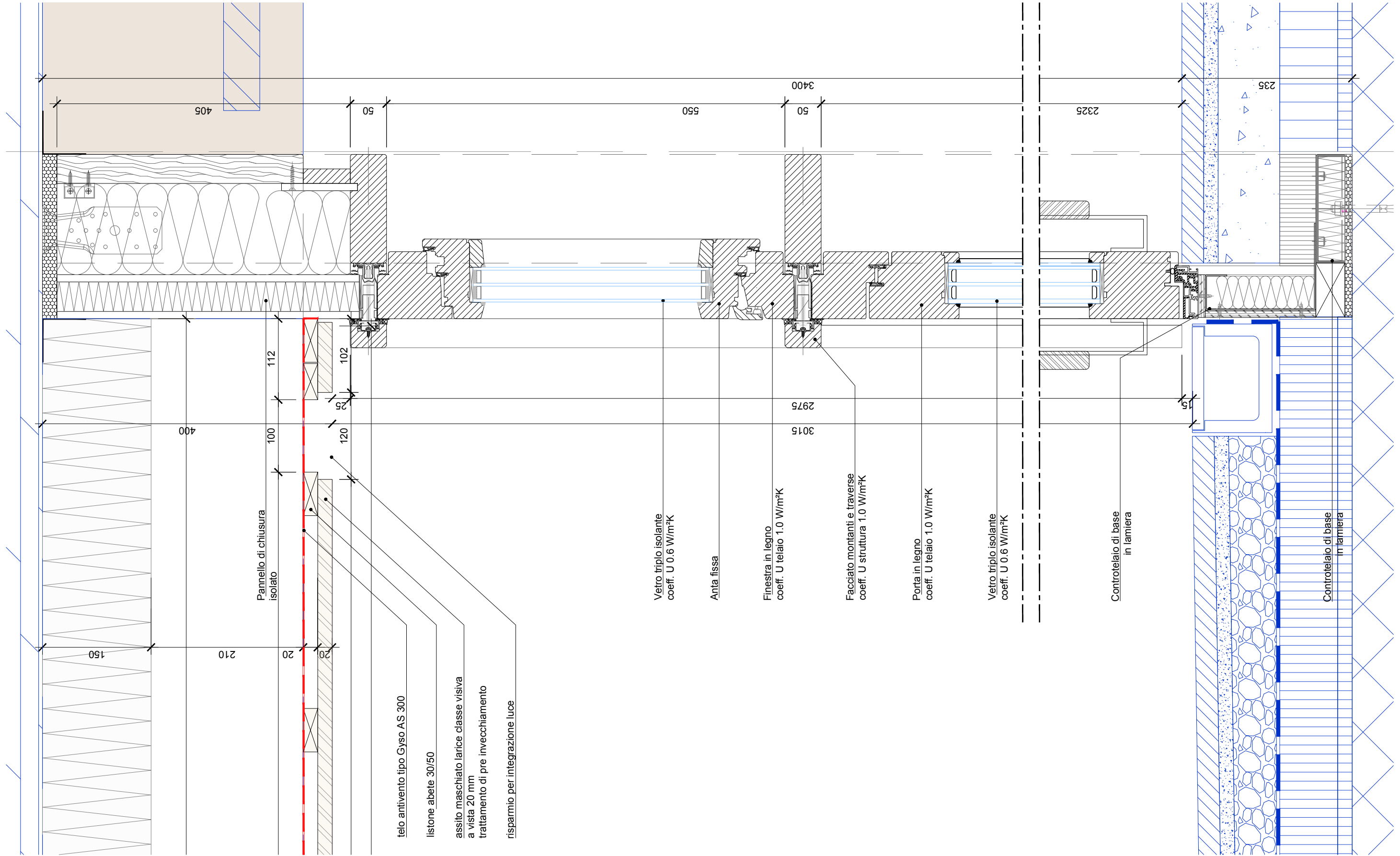

DET n° D 127.1

Non compreso nel capitolato Falegnameria - Facciate esterne

Consorzio AETC - CPZ Architetti associati
via Nevello 7
CH-6913 Carabbia

COMPARTO SCOLASTICO LODRINO
Stato del Canton Ticino - DFE - SL
6500 Bellinzona

DETTAGLI FACCIE ESTERNE E PATI
Nome piano: Dettaglio n° D 127.1
Nome file: E5071-E5072_A1_DE_E00_00_120_D 127.1_41_0

APPALTO
Stato : Procedura appalto
Data : 14.04.2025
Scala : 1:5
Indice : 00
Formato : A3
Autore : AETC/CPZ

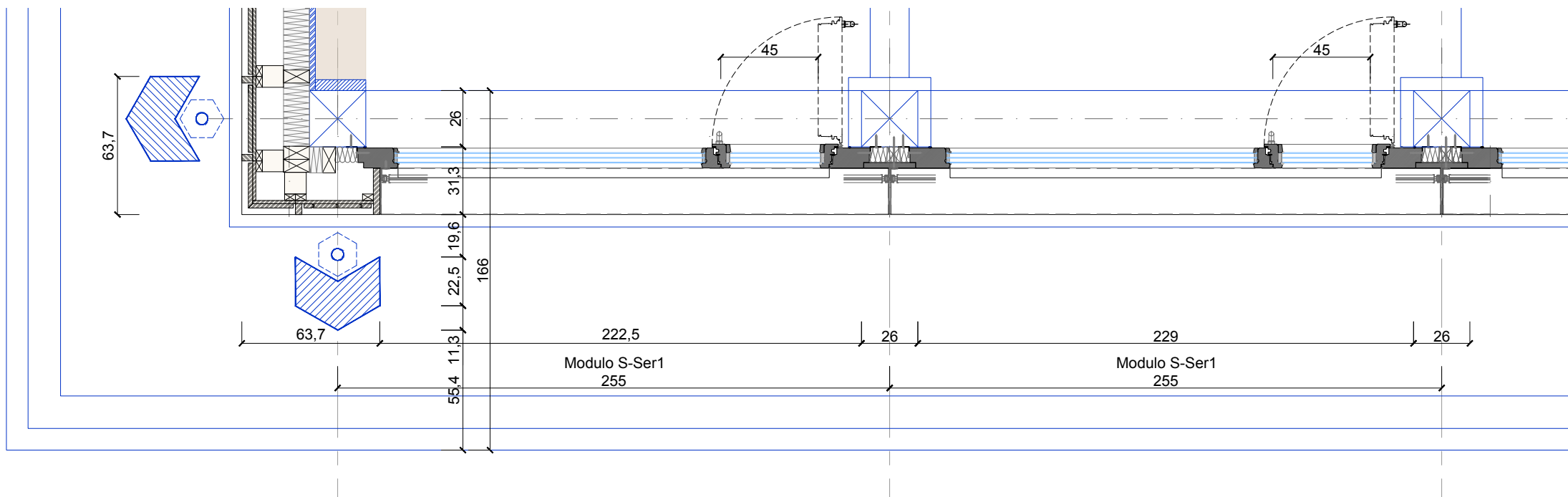
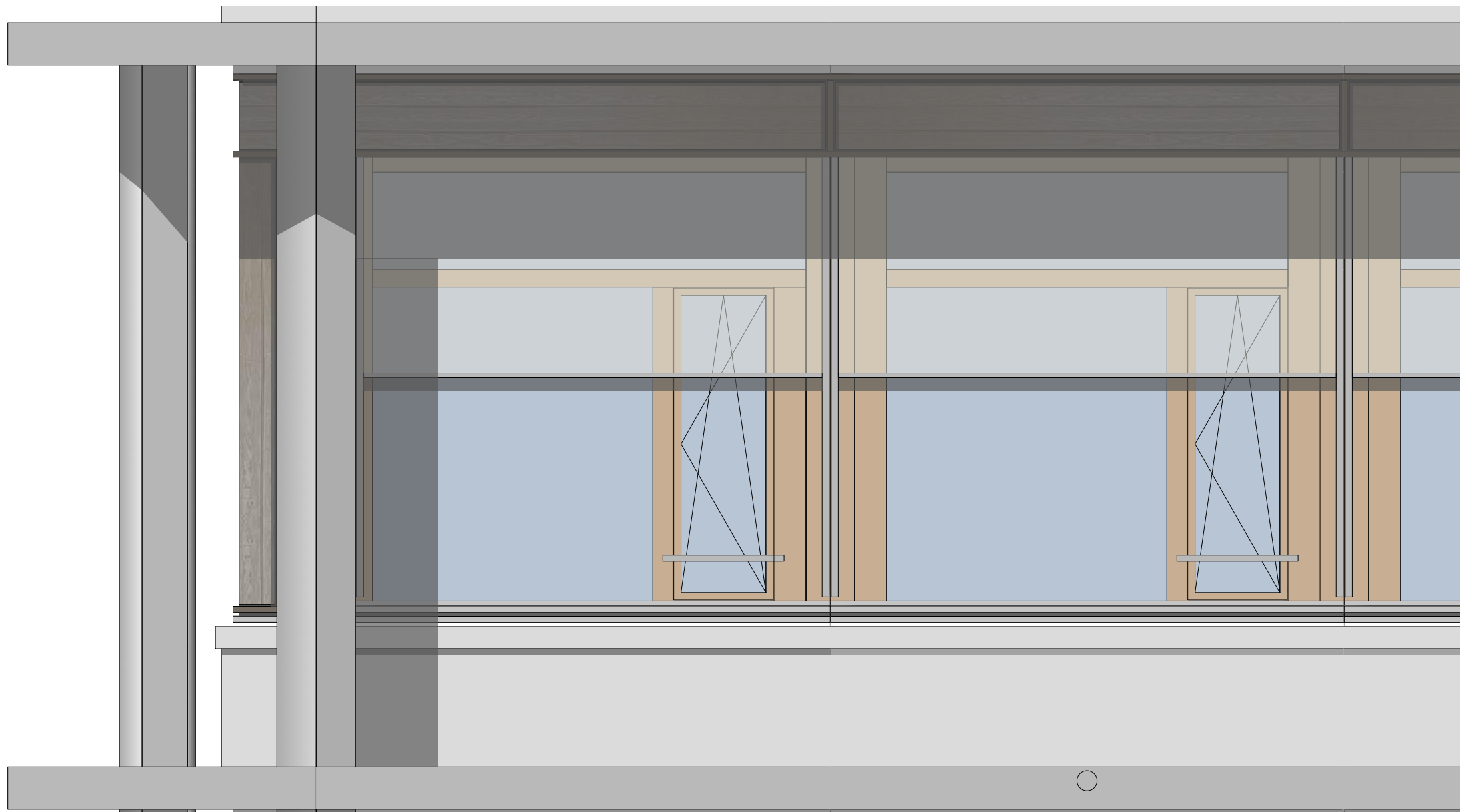

Non compreso nel capitolato Falegnameria - Facciate esterne

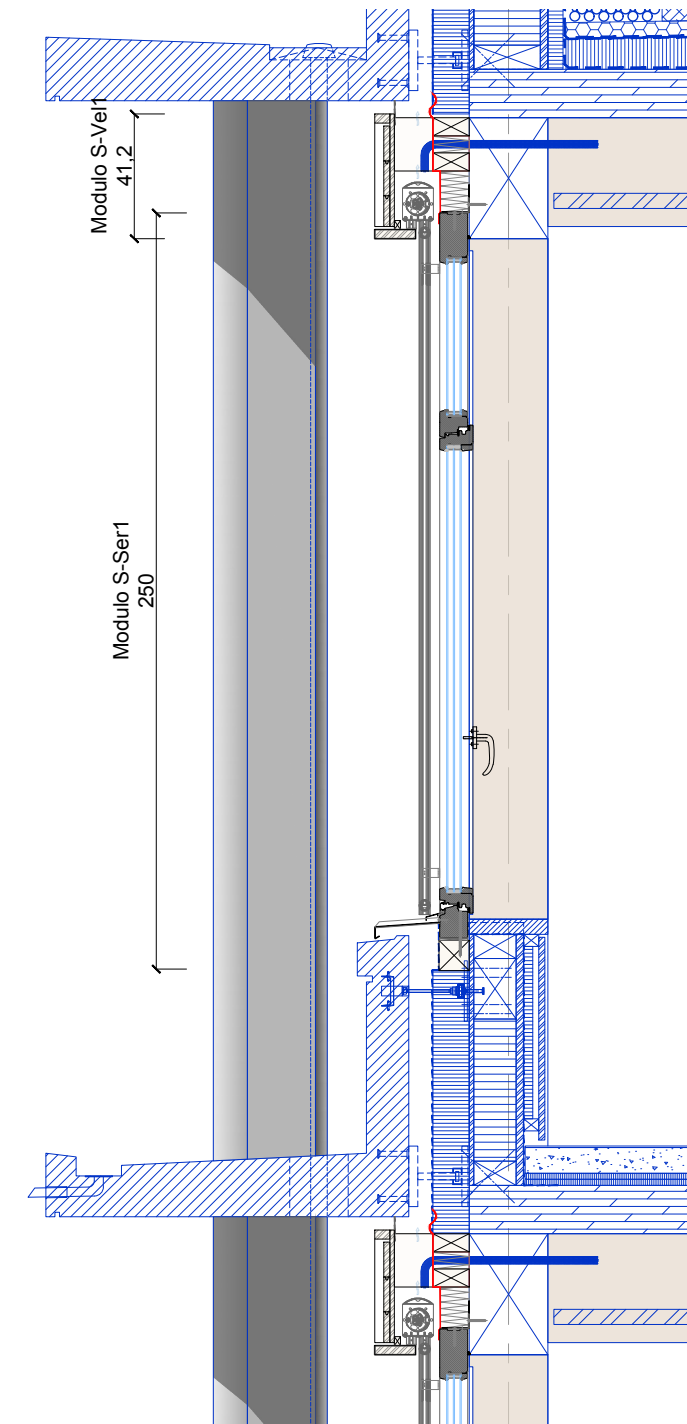

DET n° D 128

Consorzio AETC - CPZ Architetti associati
via Nevello 7
CH-6913 Carabbia

COMPARTO SCOLASTICO LODRINO
Stato del Canton Ticino - DFE - SL
6500 Bellinzona

DETTAGLI FACCIE ESTERNE E PATI
Nome piano: Dettaglio n° D 128
Nome file: E5071-E5072_A1_DE_E00_00_120_D 128_41_0

APPALTO
Stato : Procedura appalto
Data : 14.04.2025
Scala : 1:25
Indice : 00
Formato : A3
Autore : AETC/CPZ

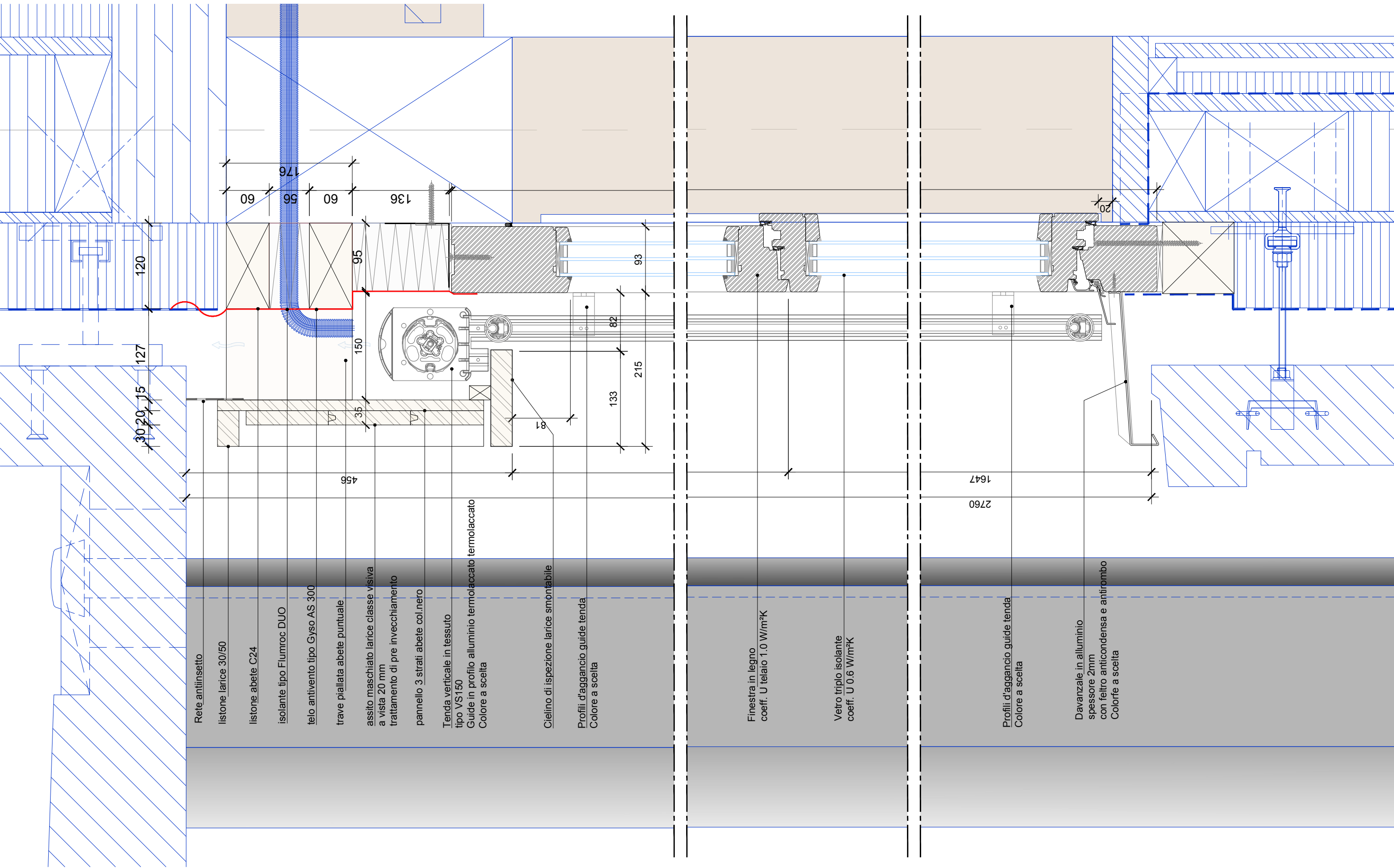

Non compreso nel capitolato Falegnameria - Facciate esterne

Consorzio AETC - CPZ Architetti associati
via Nevello 7
CH-6913 Carabbia

COMPARTO SCOLASTICO LODRINO
Stato del Canton Ticino - DFE - SL
6500 Bellinzona

DETTAGLI FACCIE ESTERNE E PATI
Nome piano: Dettaglio n° D 128.1
Nome file: E5071-E5072_A1_DE_E00_00_120_D 128.1_41_0

APPALTO
Stato : Procedura appalto
Data : 14.04.2025
Scala : 1:5
Indice : 00
Formato : A3
Autore : AETC/CPZ

DET n° D 128.1

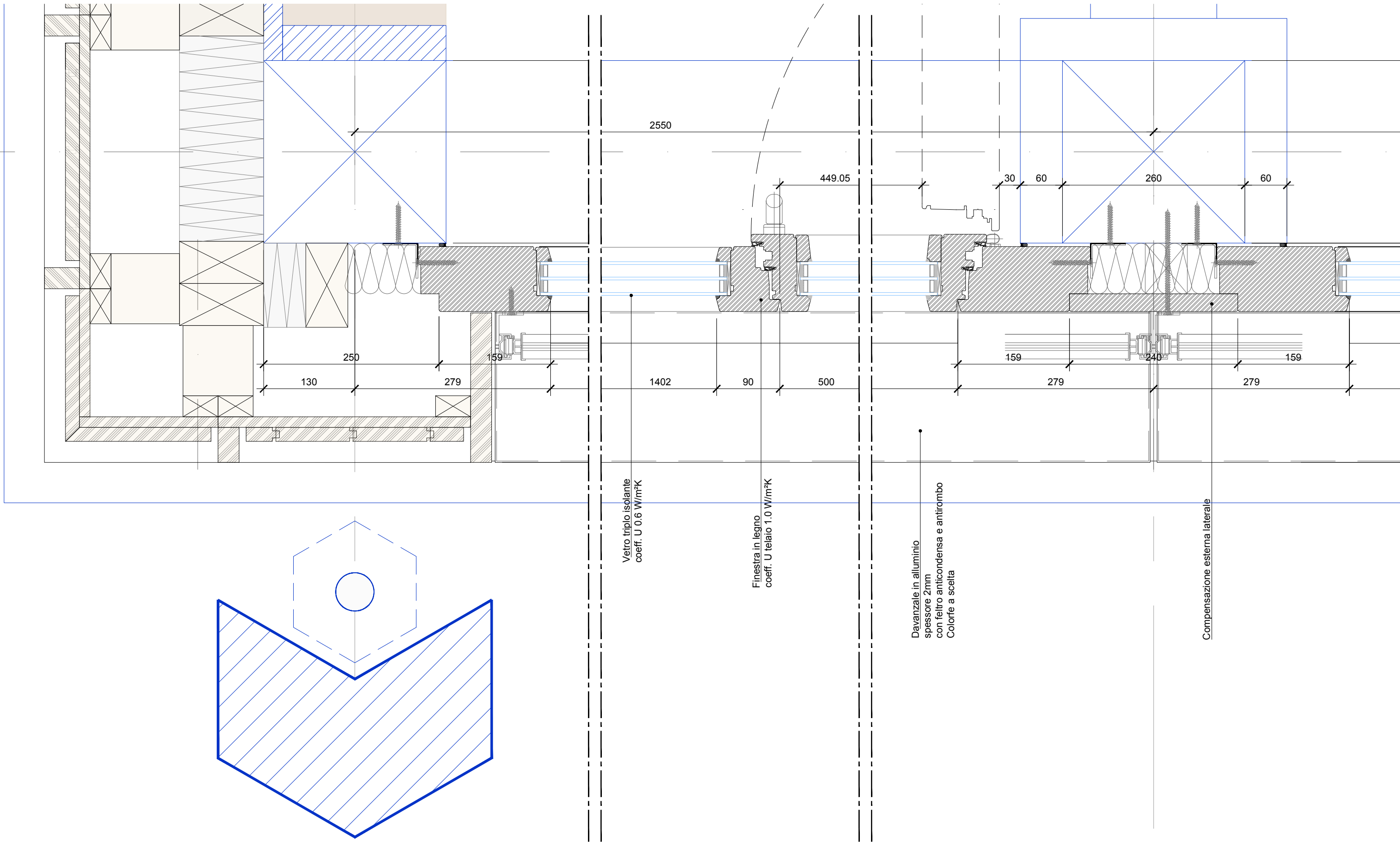

Vetro triplo isolante
coeff. U 0.6 W/m²K

Finestra in legno
coeff. U telaio 1.0 W/m²K

Davanzale in alluminio
spessore 2mm
con feltro anticondensa e antirombo
Colorfe a scelta

Compensazione esterna laterale

Non compreso nel capitolato Falegnameria - Facciate esterne

Consorzio AETC - CPZ Architetti associati
via Nevello 7
CH-6913 Carabbia

COMPARTO SCOLASTICO LODRINO
Stato del Canton Ticino - DFE - SL
6500 Bellinzona

DETTAGLI FACCIATE ESTERNE E PATI
Nome piano: Dettaglio n° D 128.2
Nome file: E5071-E5072_A1_DE_E00_00_120_D 128.2_41_0

APPALTO
Stato : Procedura appalto
Data : 14.04.2025
Scala : 1:5
Indice : 00
Formato : A3
Autore : AETC/CPZ

DET n° D 128.2

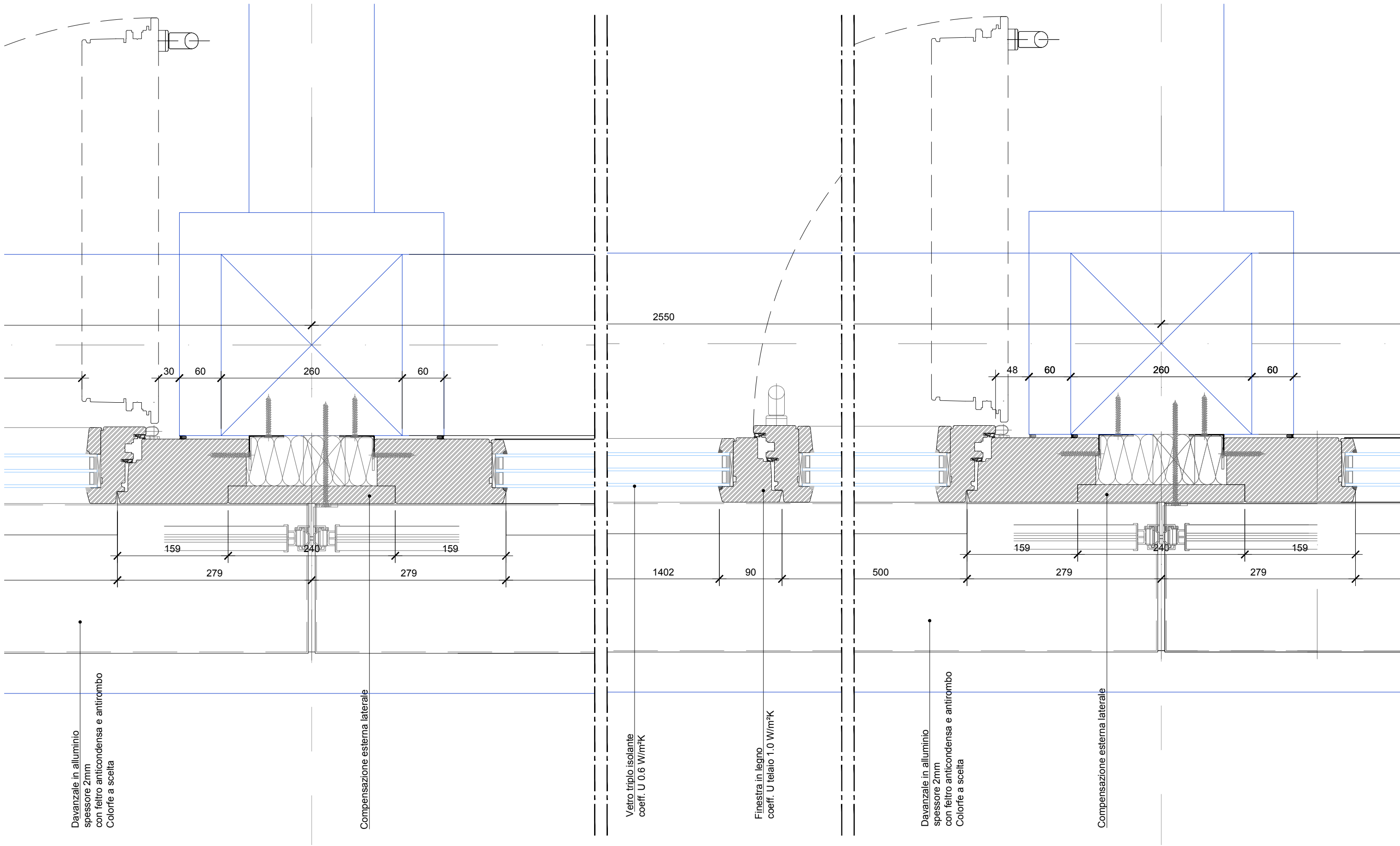

DET n° D 128.3

Consorzio AETC - CPZ Architetti associati
via Nevello 7
CH-6913 Carabbia

COMPARTO SCOLASTICO LODRINO
Stato del Canton Ticino - DFE - SL
6500 Bellinzona

DETTAGLI FACCIE ESTERNE E PATI
Nome piano: Dettaglio n° D 128.3
Nome file: E5071-E5072_A1_DE_E00_00_120_D 128.3_41_0

APPALTO
Stato : Procedura appalto
Data : 14.04.2025
Scala : 1:5
Indice : 00
Formato : A3
Autore : AETC/CPZ

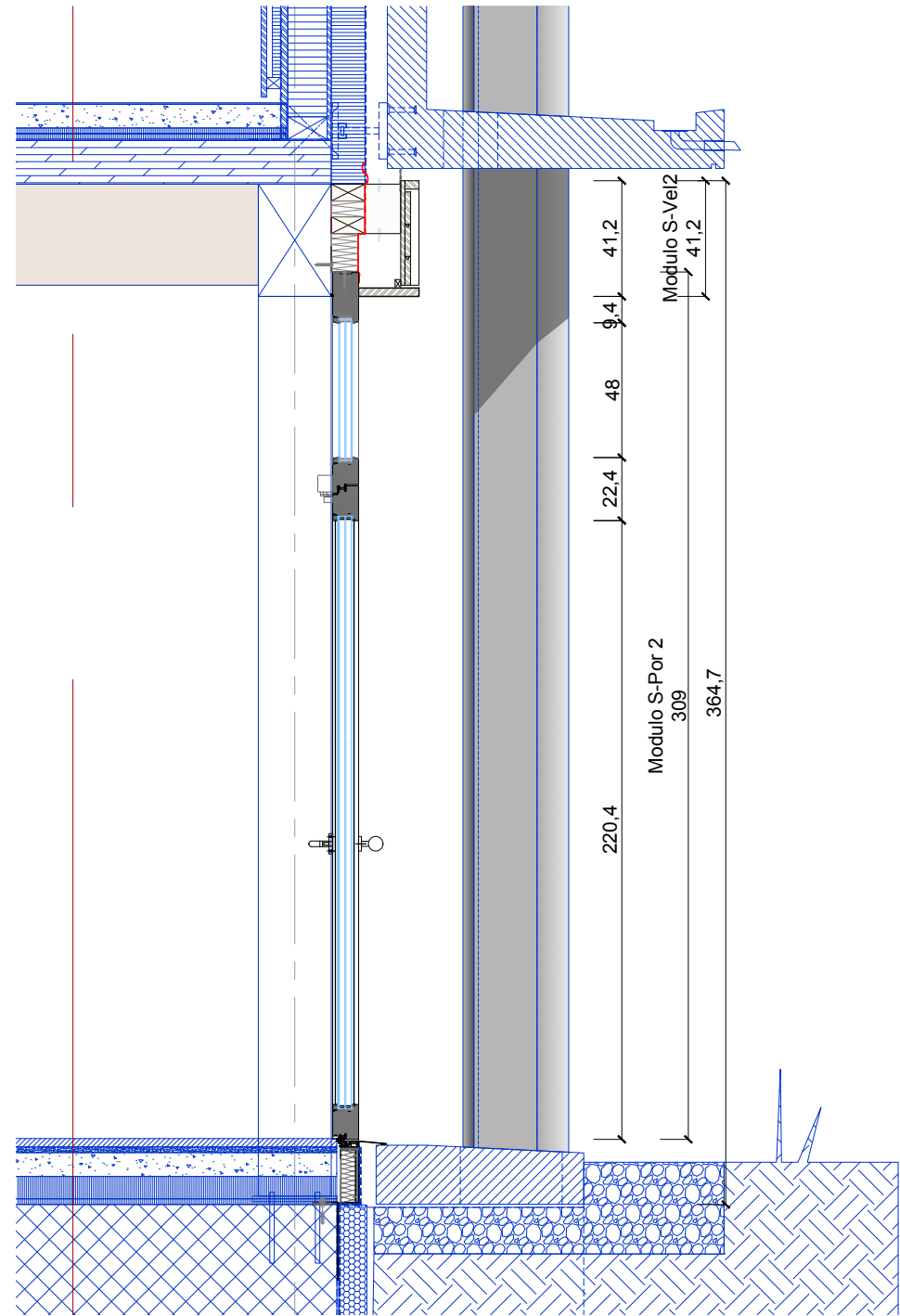
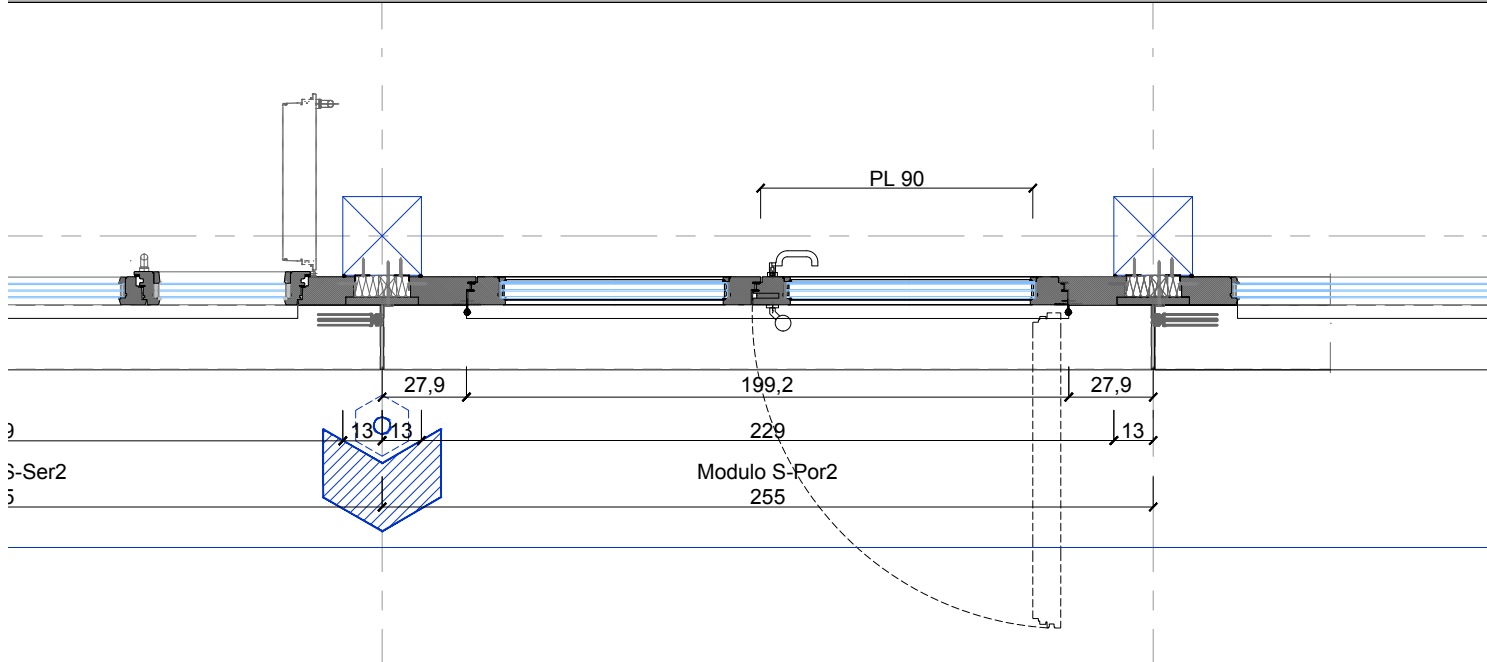

DET n° D 129

Non compreso nel capitolato Falegnameria - Facciate esterne

Consorzio AETC - CPZ Architetti associati
via Nevello 7
CH-6913 Carabbia

COMPARTO SCOLASTICO LODRINO
Stato del Canton Ticino - DFE - SL
6500 Bellinzona

DETTAGLI FACCIE ESTERNE E PATI
Nome piano: Dettaglio n° D 129
Nome file: E5071-E5072_A1_DE_E00_00_120_D 129_41_0

APPALTO
Stato : Procedura appalto
Data : 14.04.2025
Scala : 1:25
Indice : 00
Formato : A3
Autore : AETC/CPZ

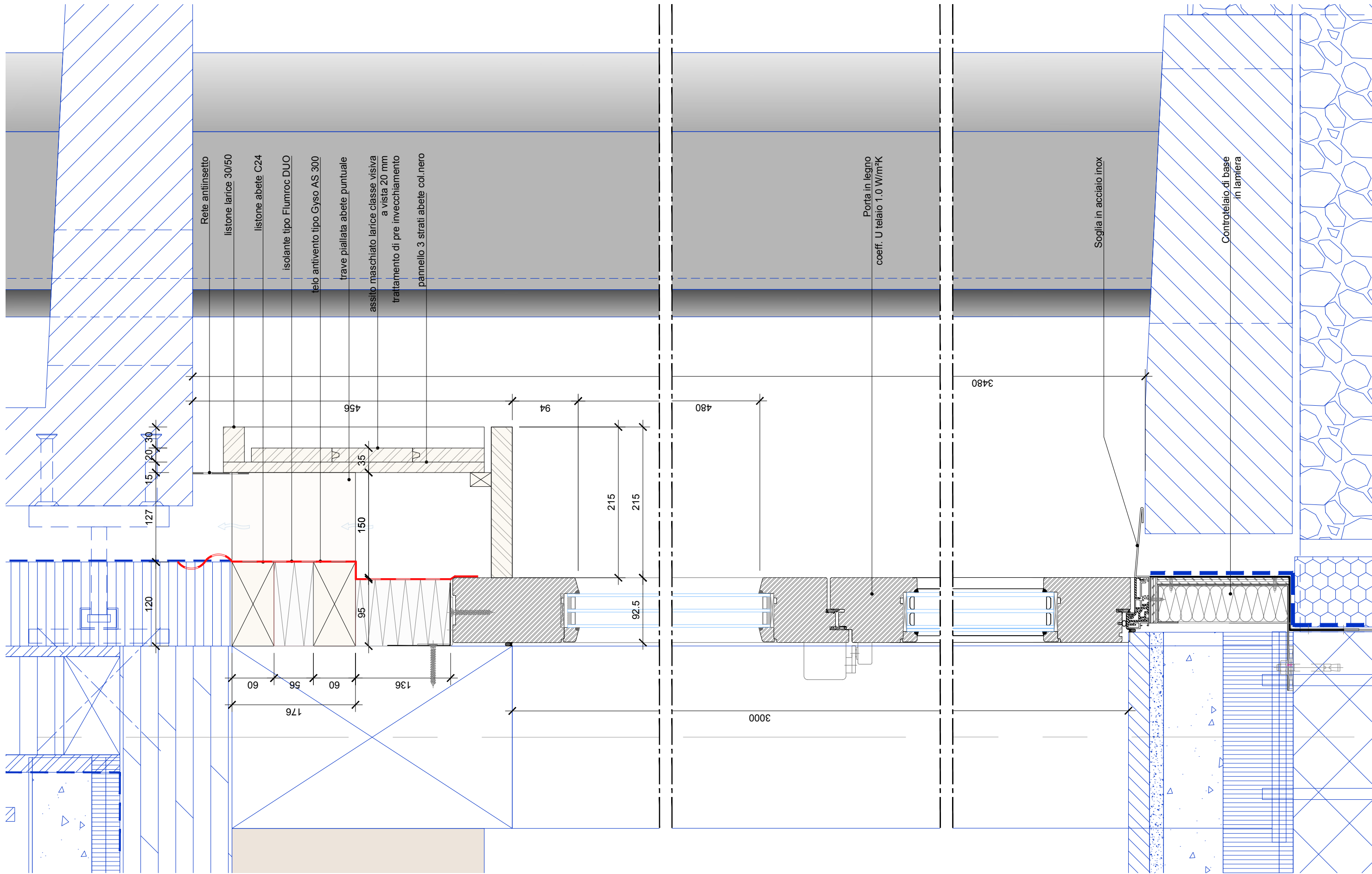

DET n° D 129.1

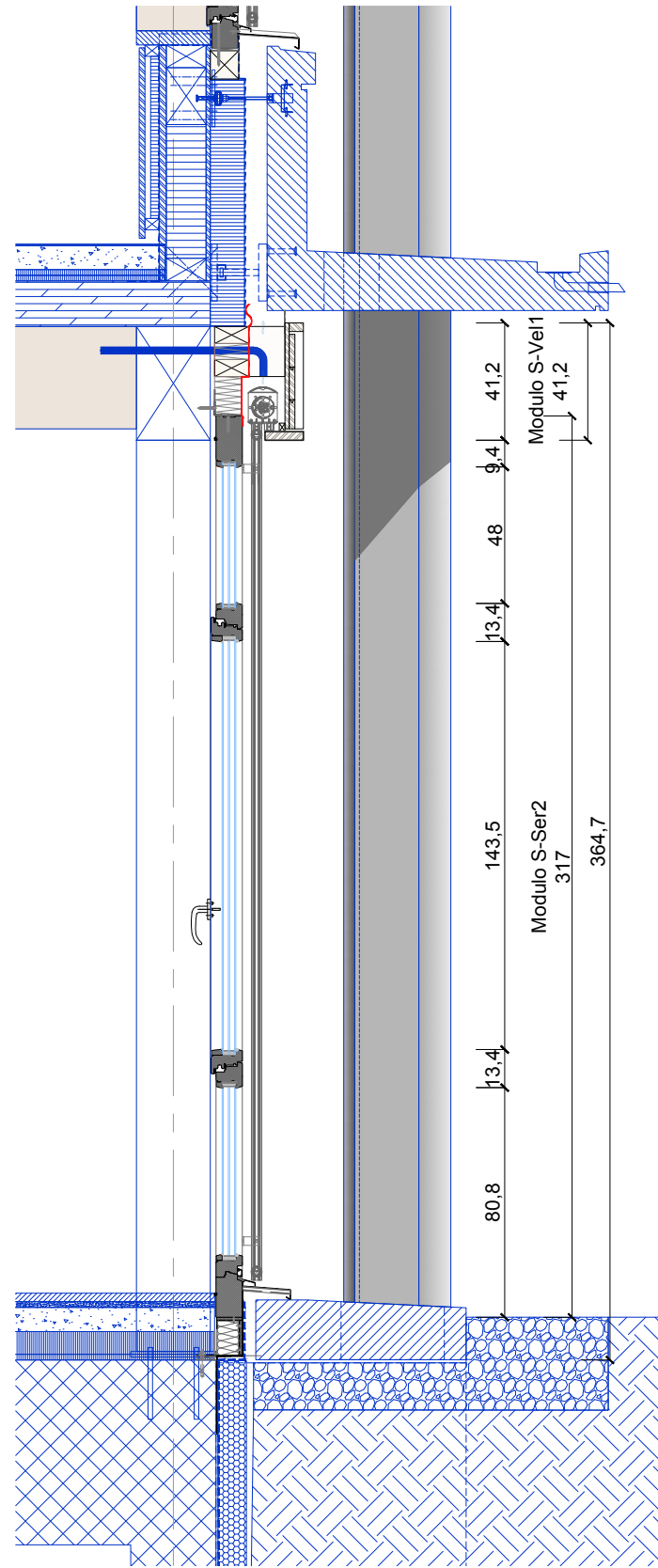
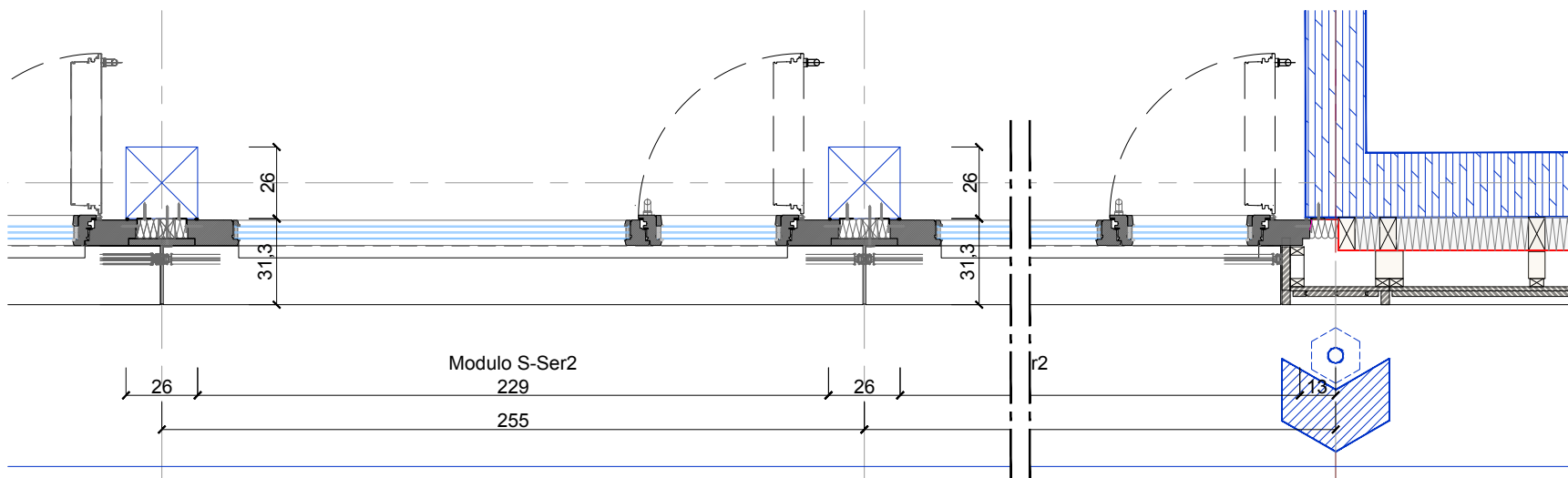
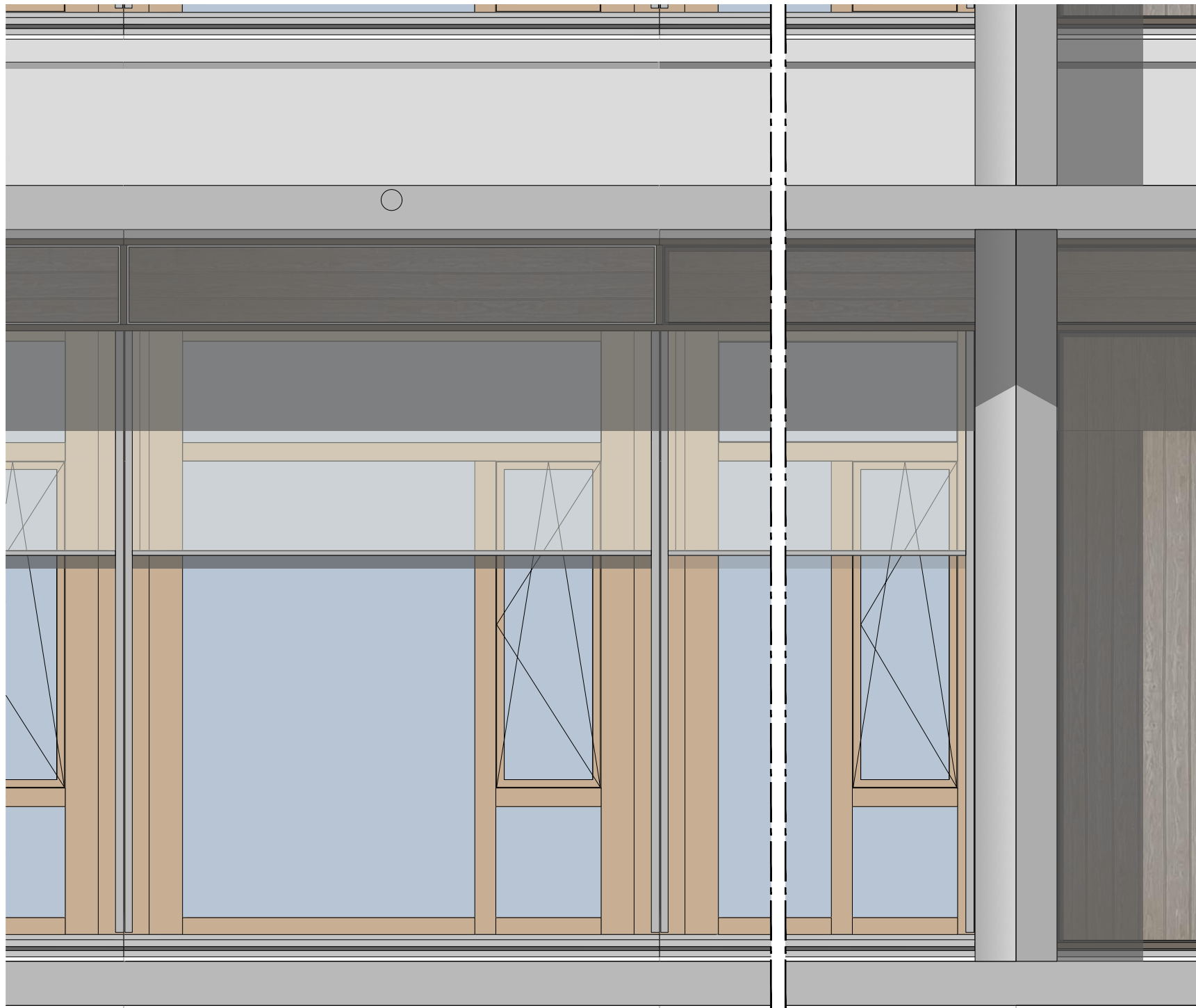

DET n° D 130

Non compreso nel capitolato Falegnameria - Facciate esterne

Consorzio AETC - CPZ Architetti associati
via Nevello 7
CH-6913 Carabbia

COMPARTO SCOLASTICO LODRINO
Stato del Canton Ticino - DFE - SL
6500 Bellinzona

DETTAGLI FACCIE ESTERNE E PATI
Nome piano: Dettaglio n° D 130
Nome file: E5071-E5072_A1_DE_E00_00_120_D 130_41_0

APPALTO
Stato : Procedura appalto
Data : 14.04.2025
Scala : 1:25
Indice : 00
Formato : A3
Autore : AETC/CPZ

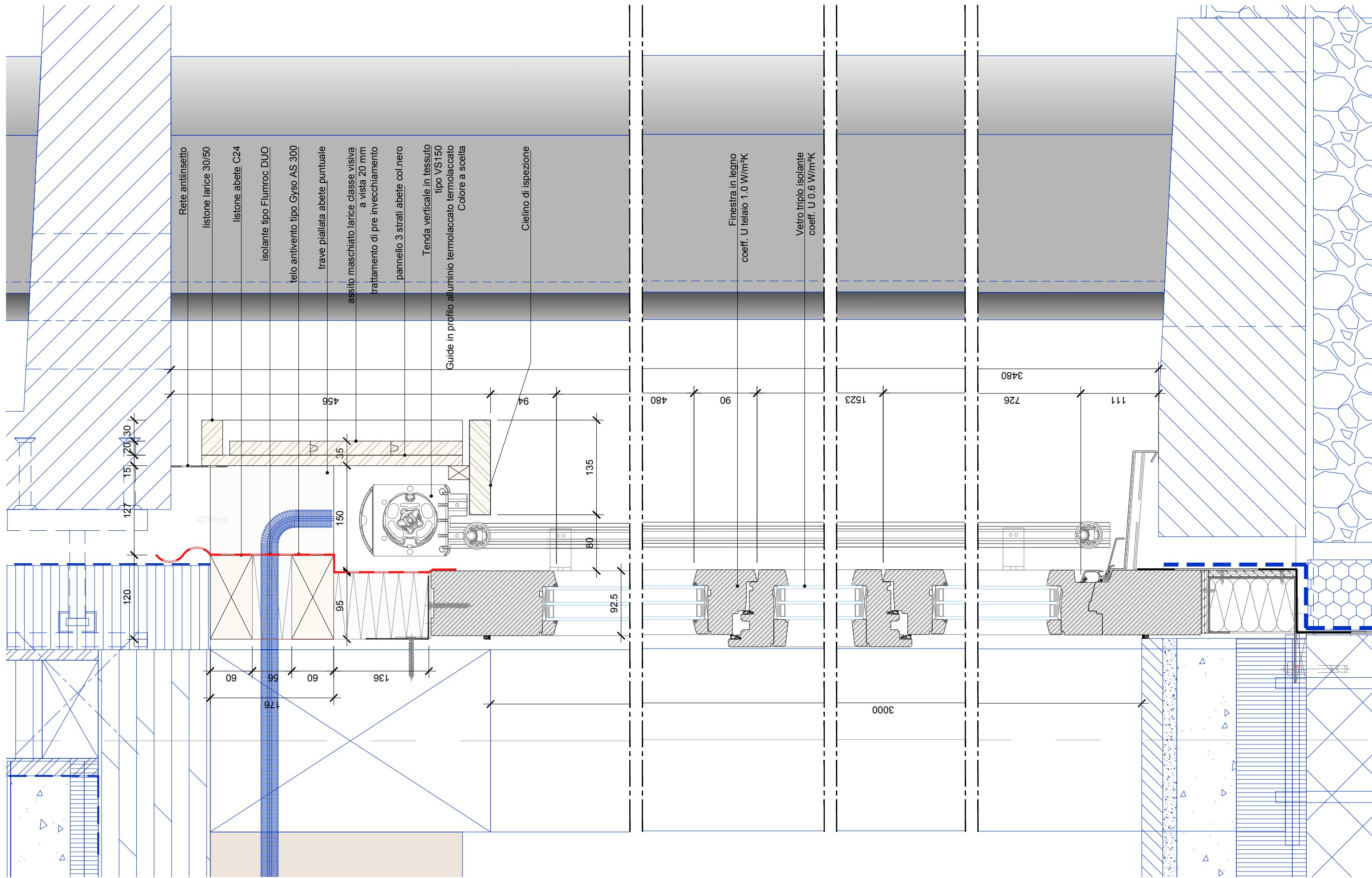

DET n° D 130.1

Non compreso nel capitolato Falegnameria - Facciate esterne



DET n° D 131

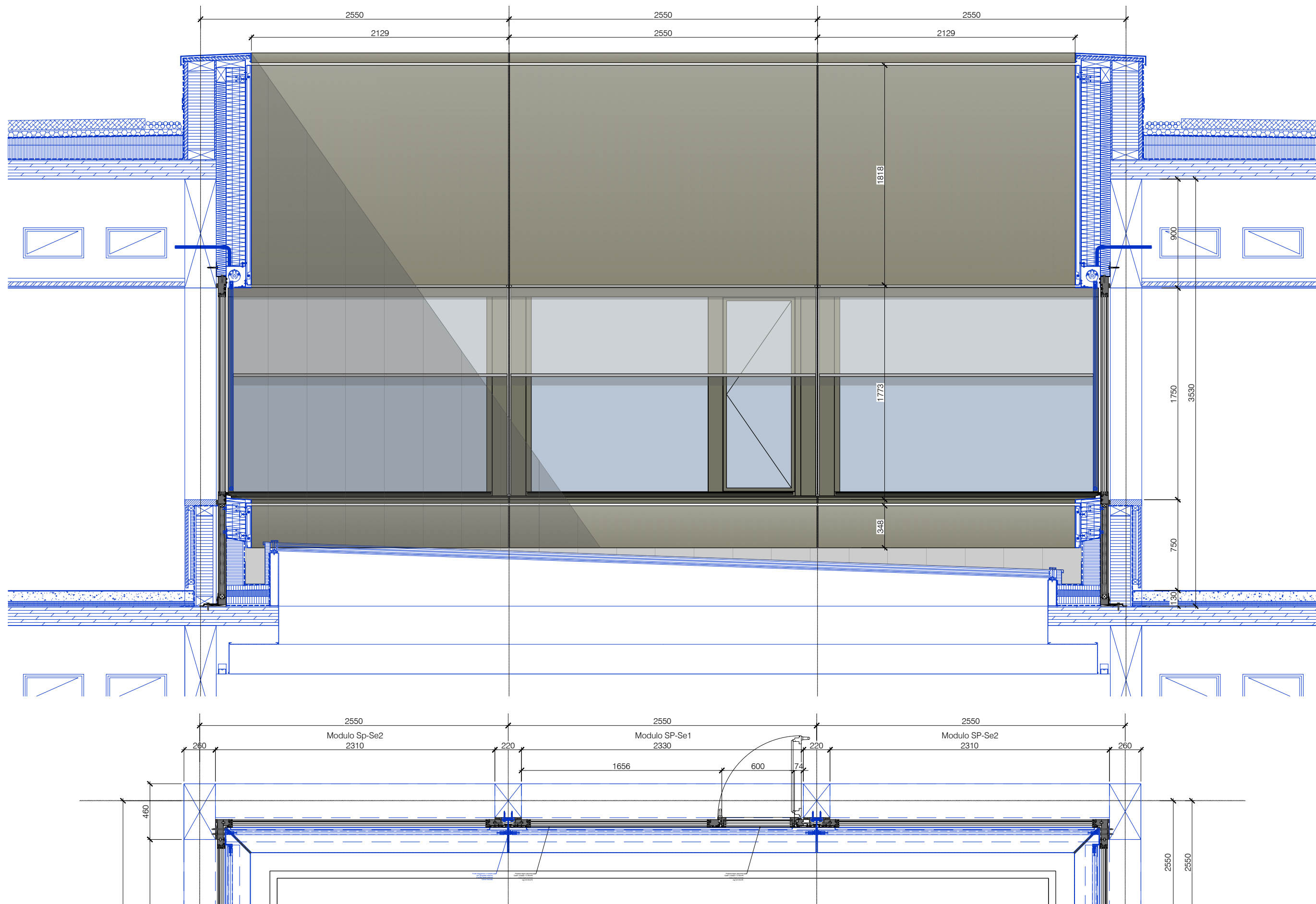

DET n° D 133.1

Non compreso nel capitolato Falegneria - Facciate esterne

Consorzio AETC - CPZ Architetti associati
via Nevello 7
CH-6913 Carabbia

COMPARTO SCOLASTICO LODRINO
Stato del Canton Ticino - DFE - SL
6500 Bellinzona

DETTAGLI FACCIATE ESTERNE E PATI

Nome piano: Dettaglio n° D 133.1
Nome file: E5071-E5072_A1_DE_E00_00_120_D 133.1_41_0

APPALTO

Stato : Procedura appalto
Data : 14.04.2025

Scala : 1:30
Indice : 00
Formato : A3
Autore : AETC/CPZ

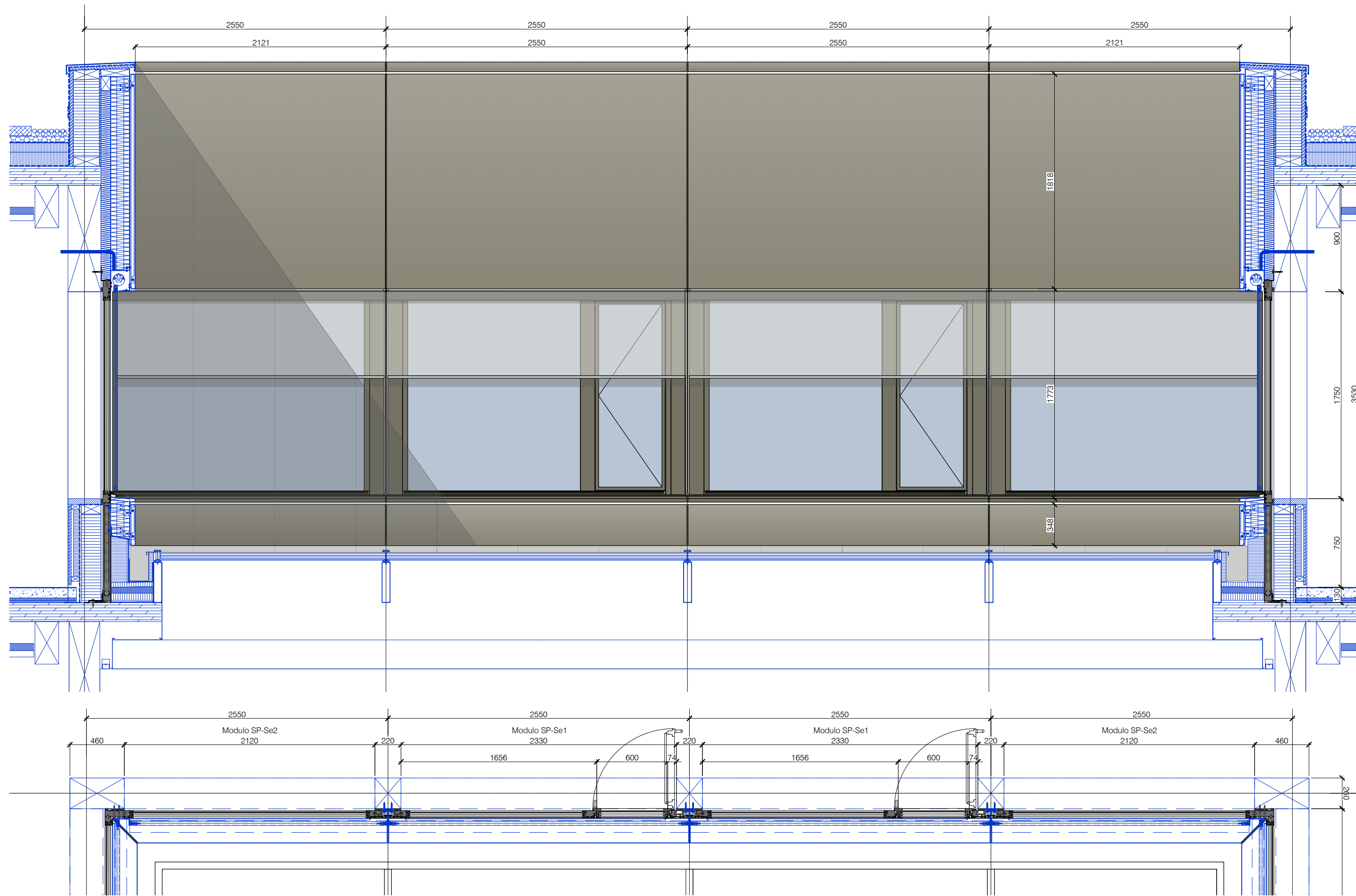

DET n° D 133.2

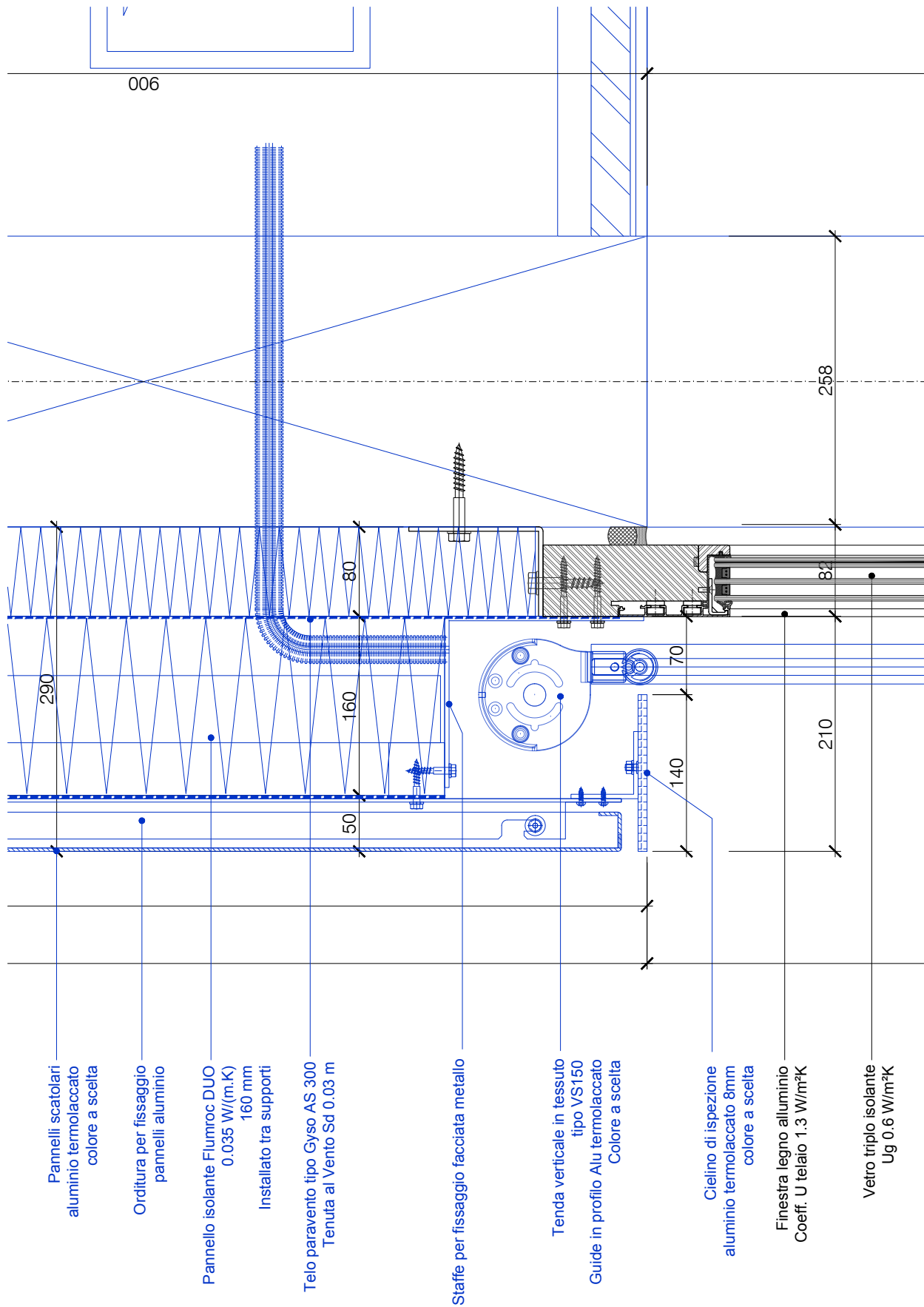

Pannelli scatolari
alluminio termolaccato
colore a scelta

Orditura per fissaggio
pannelli alluminio

Pannello isolante Flumroc DUO
0.035 W/(m.K)
160 mm
Installato tra supporti

Telo paravento tipo Gyso AS 300
Tenuta al Vento Sd 0.03 m

Staffe per fissaggio facciata metallo

Tenda verticale in tessuto
tipo VS150
Guide in profilo Alu termolaccato
Colore a scelta

Cielino di ispezione
alluminio termolaccato 8mm
colore a scelta

Finestra legno alluminio
Coeff. U telaio 1.3 W/m²K

Vetro triplo isolante
Ug 0.6 W/m²K

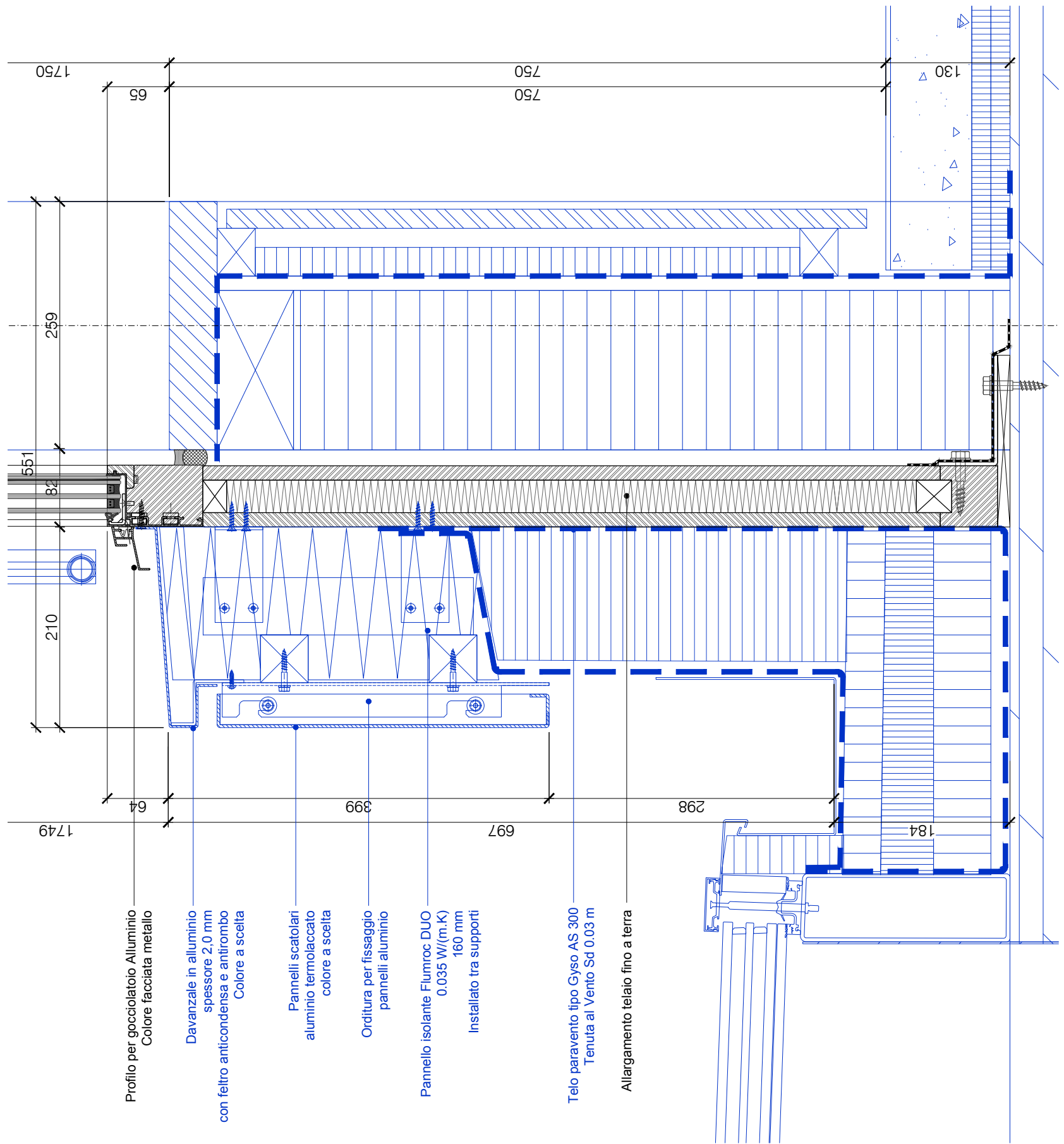

Profilo per gocciolatoio Alluminio
Colore facciata metallo

Davanzale in alluminio
spessore 2.0 mm
con feltro anticondensa e antirombo
Colore a scelta

Pannelli scatolari
alluminio termolaccato
colore a scelta

Orditura per fissaggio
pannelli alluminio

Pannello isolante Flumroc DUO
0.035 W/(m.K)
160 mm
Installato tra supporti

Telo paravento tipo Gyso AS 300
Tenuta al Vento Sd 0.03 m

Allargamento telaio fino a terra

Non compreso nel capitolato Falegneria - Facciate esterne

DET n° D 133.3

Consorzio AETC - CPZ Architetti associati
via Nevello 7
CH-6913 Carabbia

COMPARTO SCOLASTICO LODRINO
Stato del Canton Ticino - DFE - SL
6500 Bellinzona

DETTAGLI FACCIE ESTERNE E PATI

Nome piano: Dettaglio n° D 133.3
Nome file: E5071-E5072_A1_DE_E00_00_120_D 133.3_41_0

APPALTO

Stato : Procedura appalto
Data : 14.04.2025

Scala : 1:5
Indice : 00

Formato : A3
Autore : AETC/CPZ

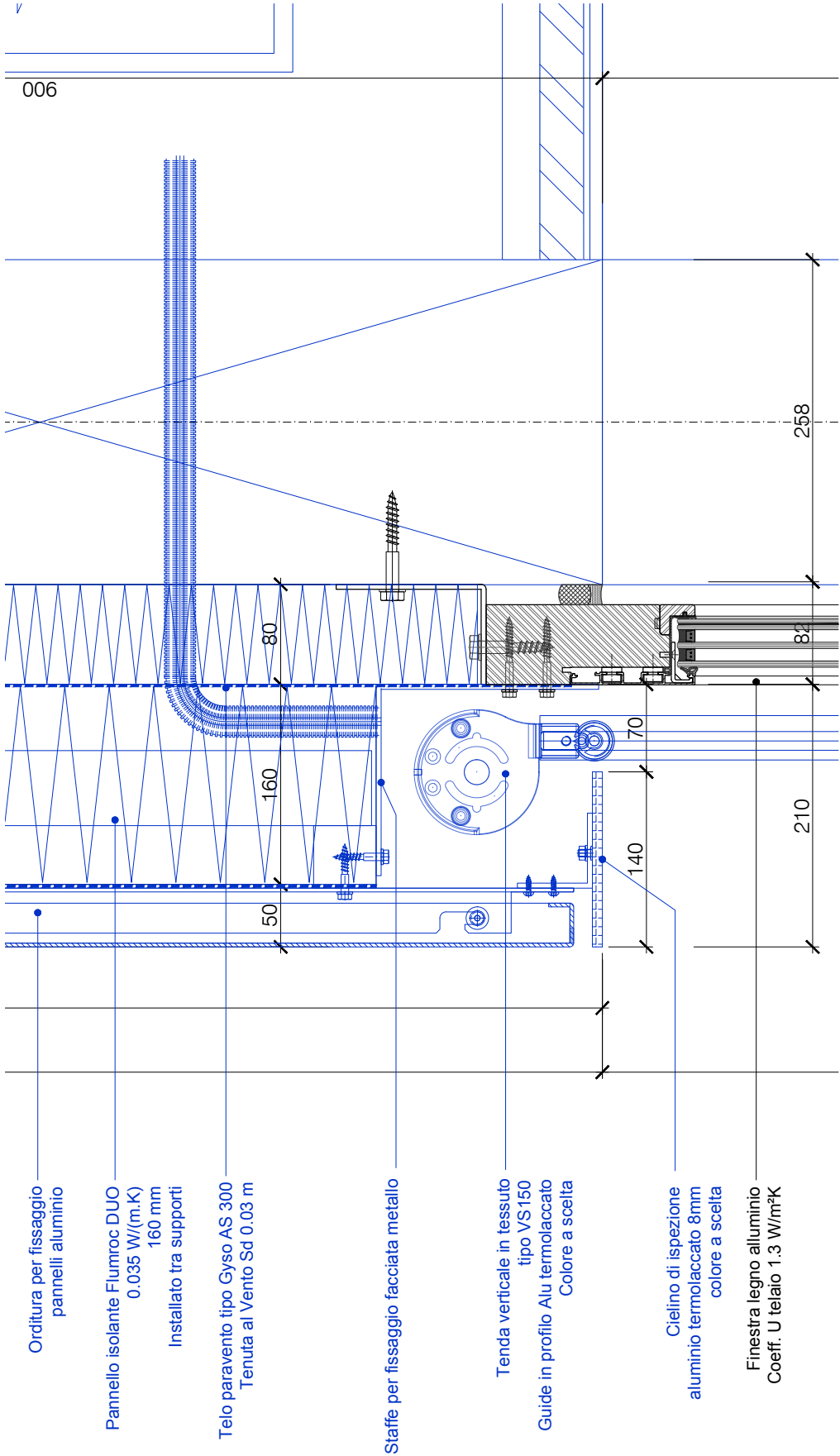
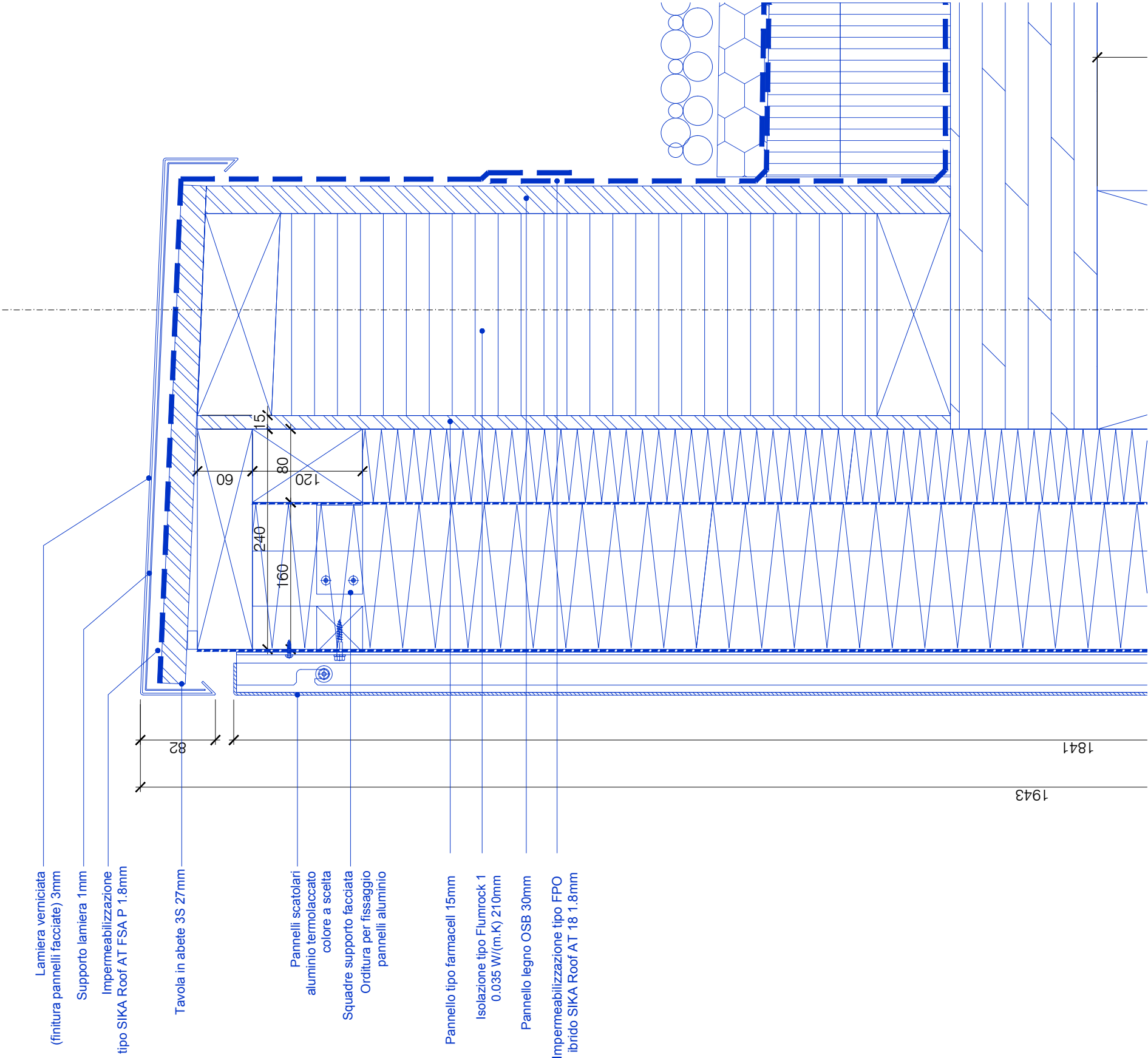

DET n° D 133.4

Non compreso nel capitolato Falegnameria - Facciate esterne

Consorzio AETC - CPZ Architetti associati
via Nevello 7
CH-6913 Carabbia

COMPARTO SCOLASTICO LODRINO
Stato del Canton Ticino - DFE - SL
6500 Bellinzona

DETTAGLI FACCIE ESTERNE E PATI
Nome piano: Dettaglio n° D 133.4
Nome file: E5071-E5072_A1_DE_E00_00_120_D 133.4_41_0

APPALTO
Stato : Procedura appalto
Data : 14.04.2025
Scala : 1:5
Indice : 00
Formato : A3
Autore : AETC/CPZ

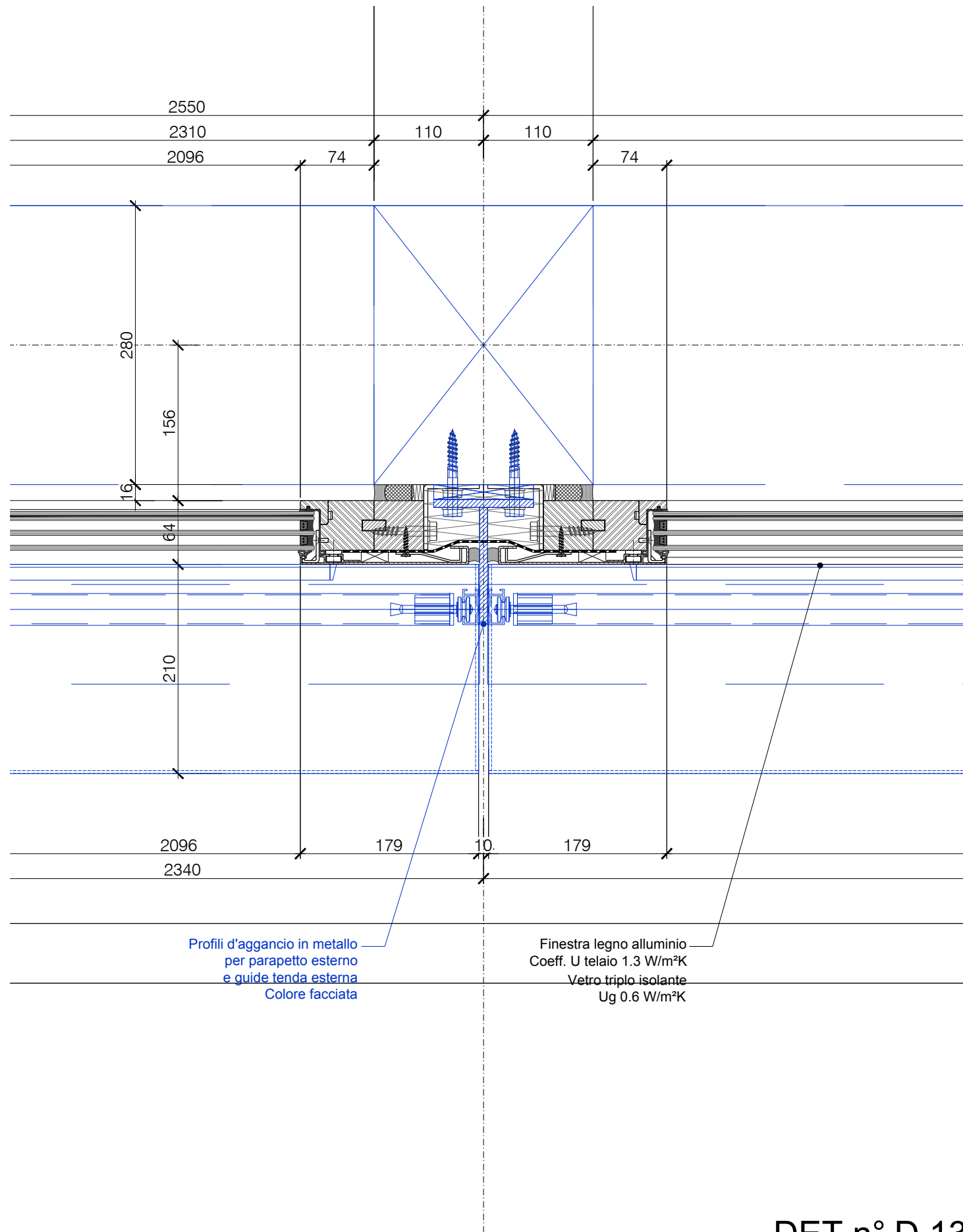
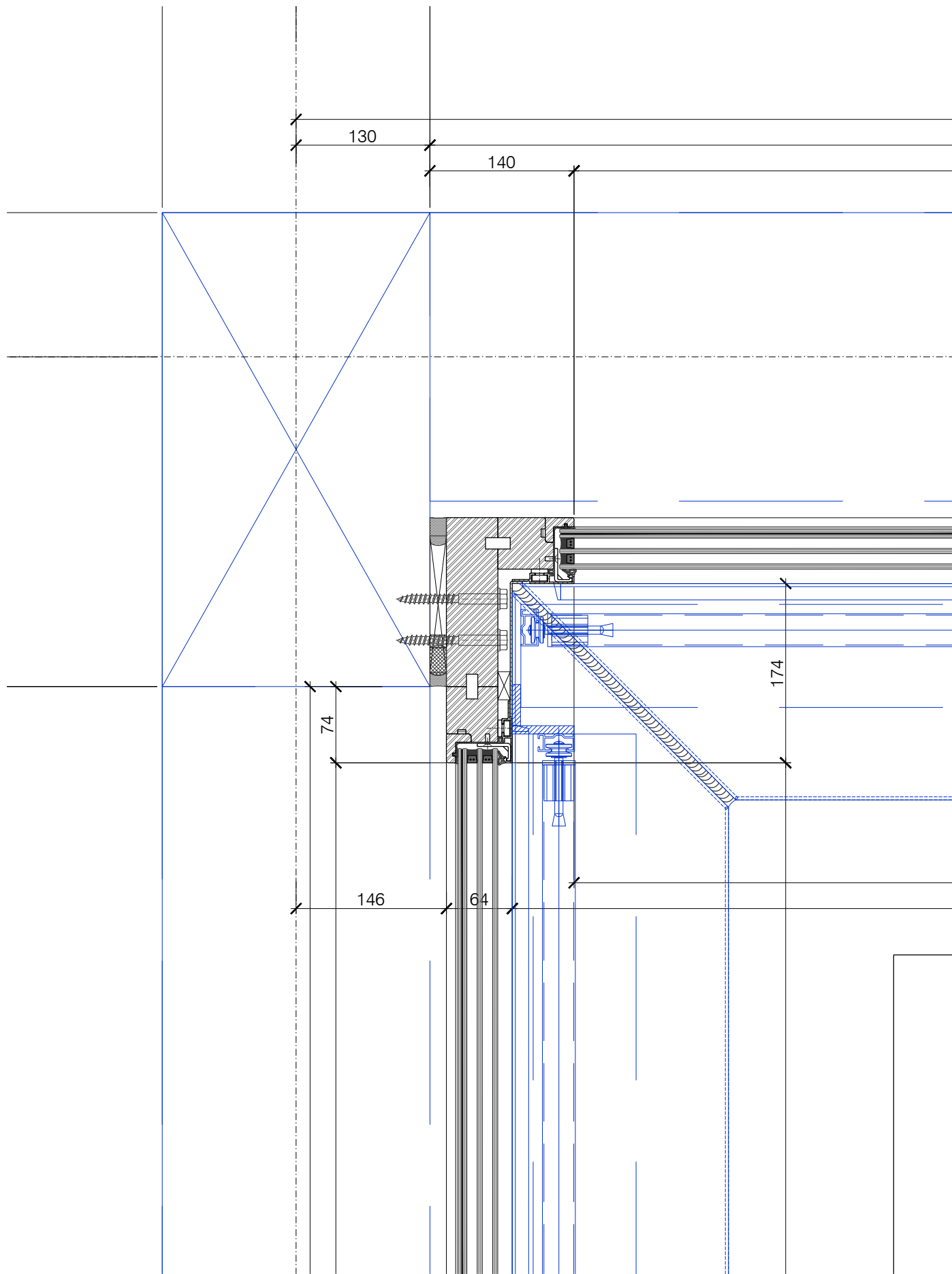

Profili d'aggancio in metallo
per parapetto esterno
e guide tenda esterna
Colore facciata

Finestra legno alluminio
Coeff. U telaio 1.3 W/m²K
Vetro triplo isolante
Ug 0.6 W/m²K

Non compreso nel capitolato Falegnameria - Facciate esterne

DET n° D 133.5

Consorzio AETC - CPZ Architetti associati
via Nevello 7
CH-6913 Carabbia

COMPARTO SCOLASTICO LODRINO
Stato del Canton Ticino - DFE - SL
6500 Bellinzona

DETTAGLI FACCIATE ESTERNE E PATI
Nome piano: Dettaglio n° D 133.5
Nome file: E5071-E5072_A1_DE_E00_00_120_D 133.5_41_0

APPALTO
Stato : Procedura appalto
Data : 14.04.2025
Scala : 1:5
Indice : 00
Formato : A3
Autore : AETC/CPZ

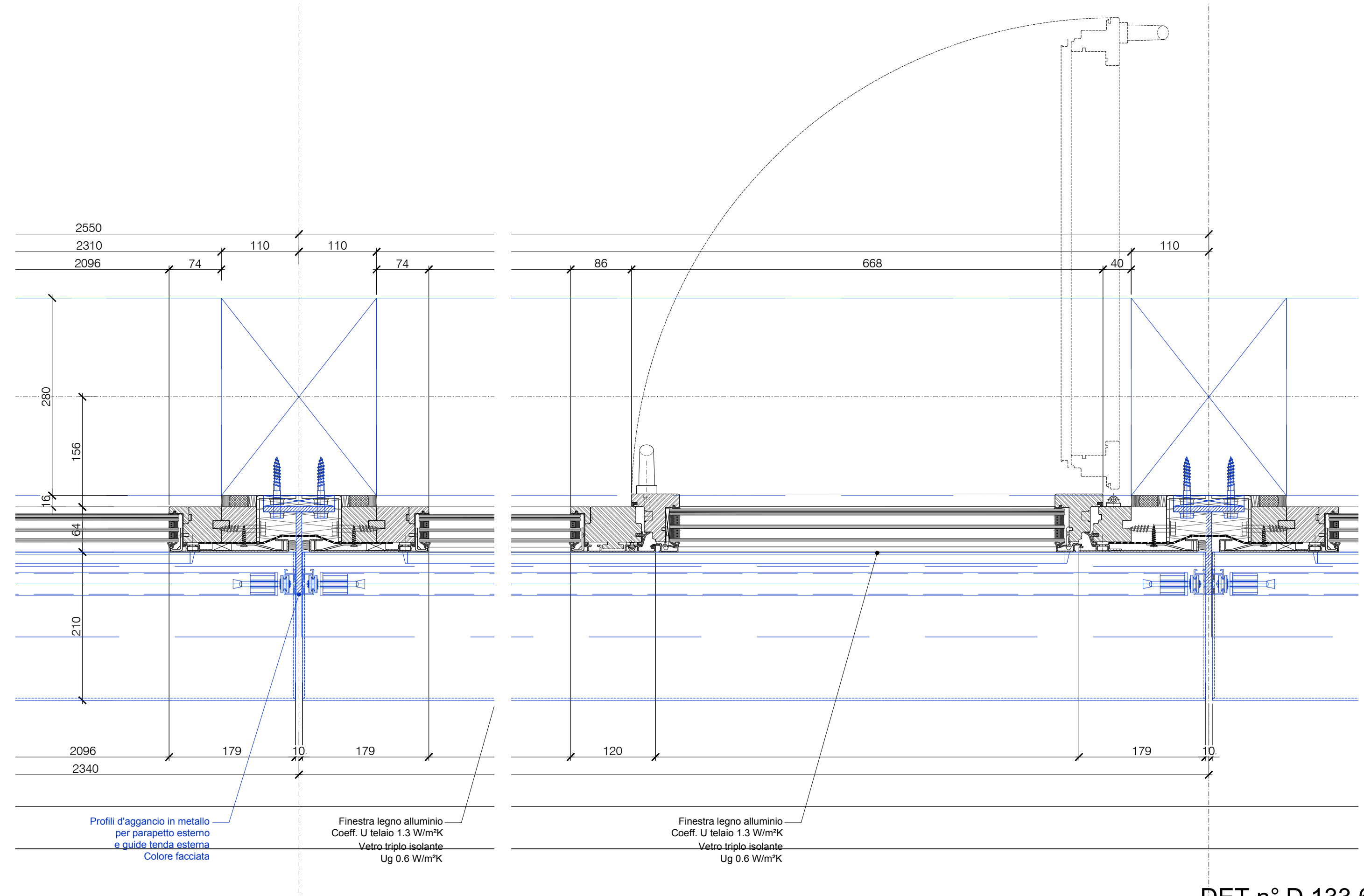

DET n° D 133.6

Consorzio AETC - CPZ Architetti associati
via Nevello 7
CH-6913 Carabbia

COMPARTO SCOLASTICO LODRINO
Stato del Canton Ticino - DFE - SL
6500 Bellinzona

DETTAGLI FACCIE ESTERNE E PATI
Nome piano: Dettaglio n° D 133.6
Nome file: E5071-E5072_A1_DE_E00_00_120_D 133.6_41_0

APPALTO
Stato : Procedura appalto
Data : 14.04.2025
Scala : 1:5
Indice : 00
Formato : A3
Autore : AETC/CPZ

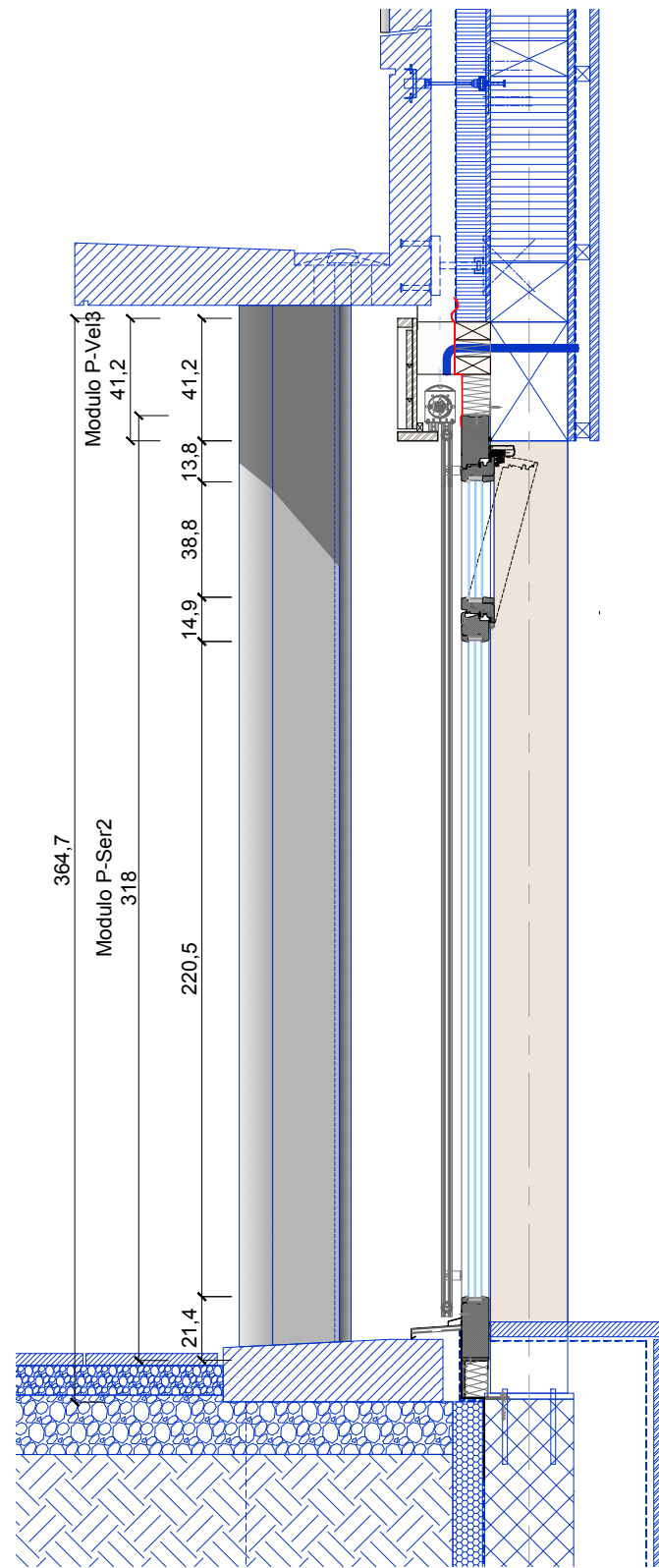
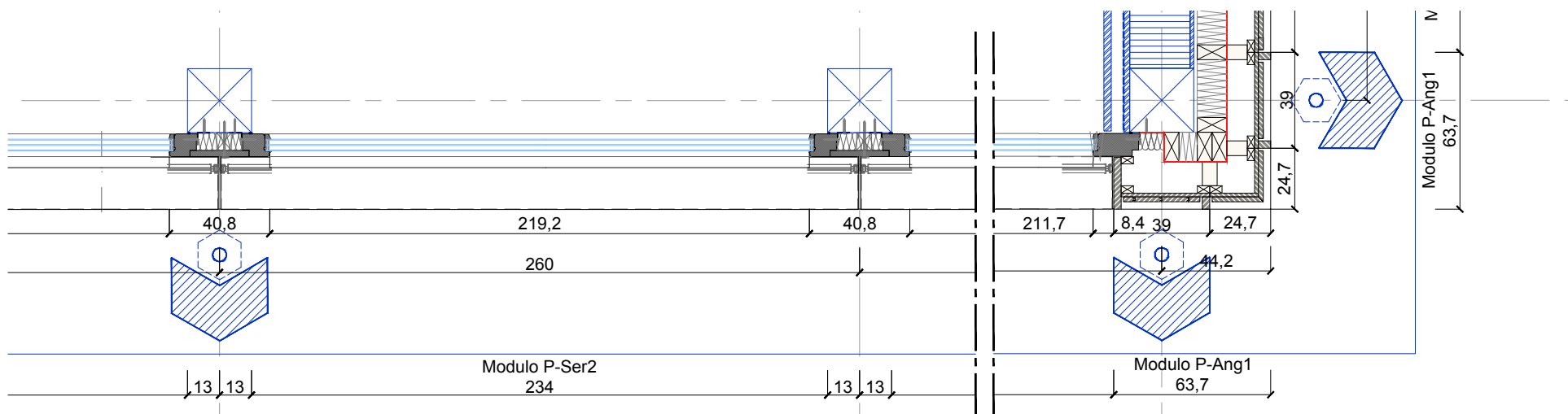
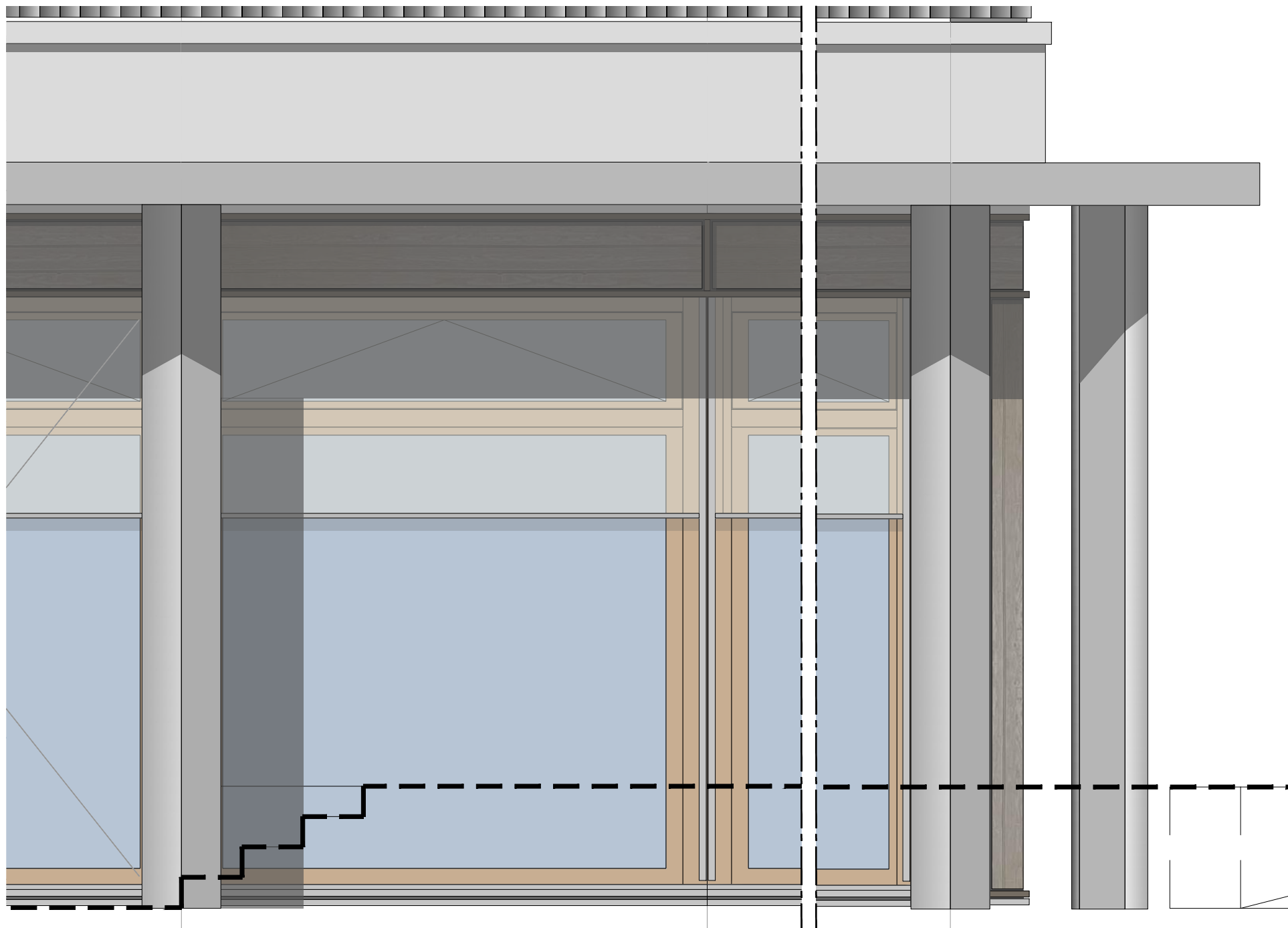

DET n° D 140

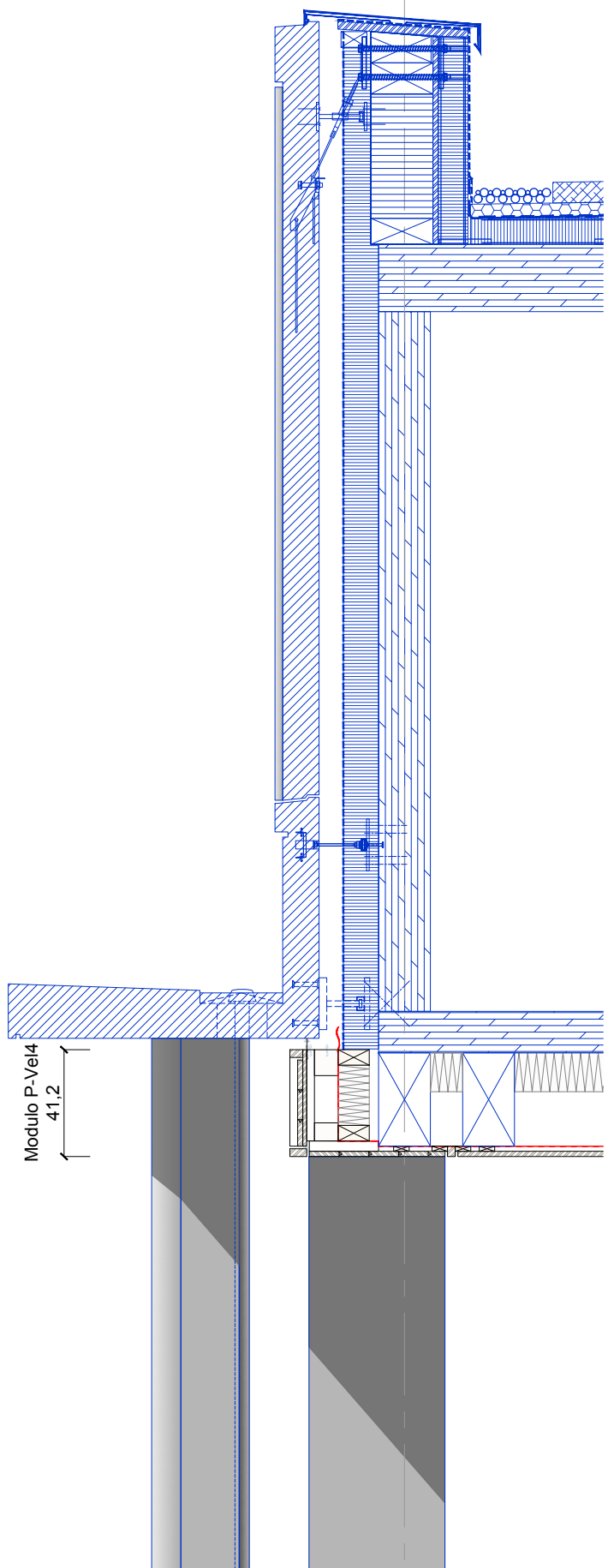
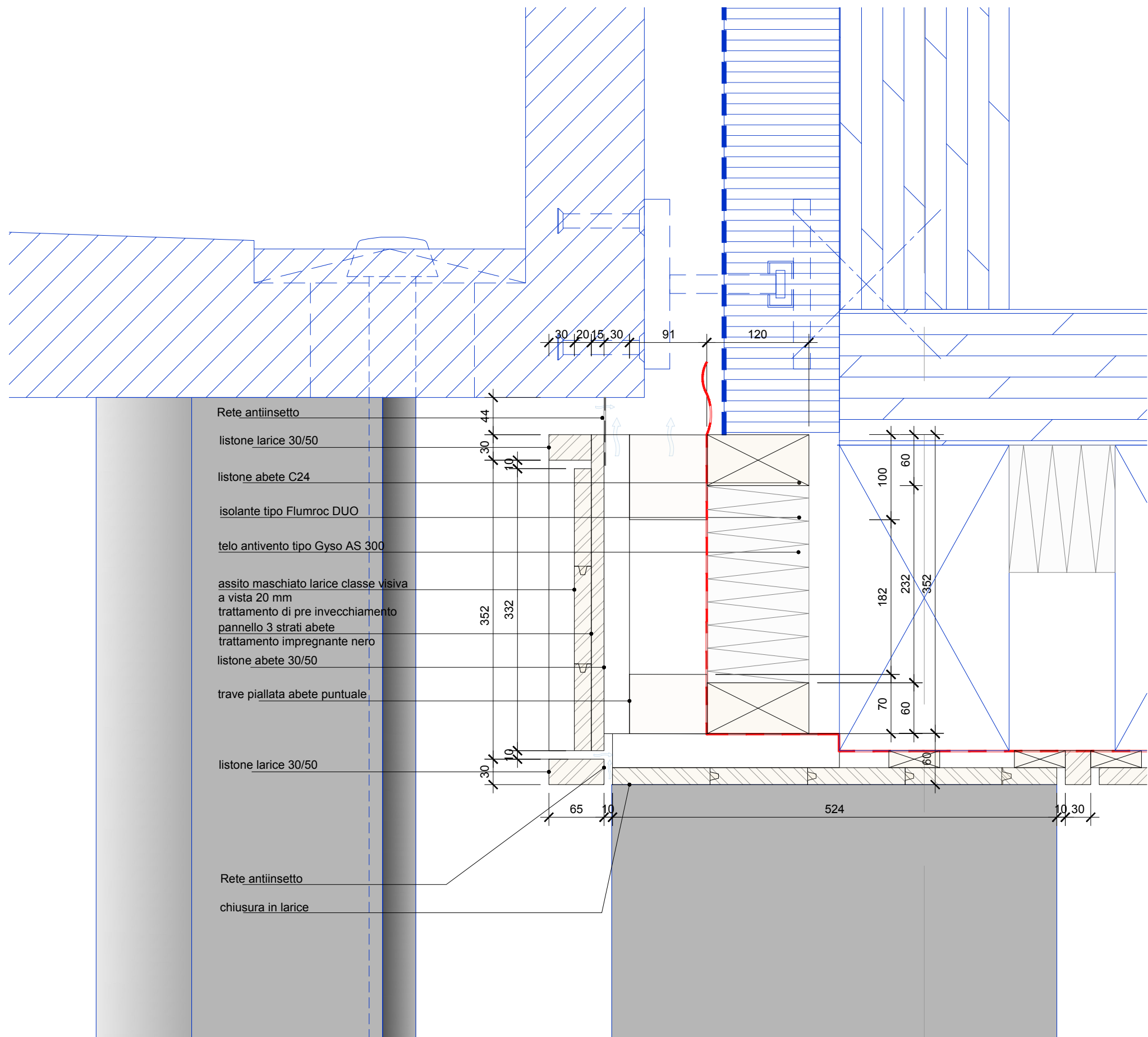

DET n° D 141

Non compreso nel capitolato Falegnameria - Facciate esterne

Consorzio AETC - CPZ Architetti associati
via Nevello 7
CH-6913 Carabbia

COMPARTO SCOLASTICO LODRINO
Stato del Canton Ticino - DFE - SL
6500 Bellinzona

DETTAGLI FACCIATE ESTERNE E PATI
Nome piano: Dettaglio n° D 141
Nome file: E5071-E5072_A1_DE_E00_00_120_D 141_41_0

APPALTO
Stato : Procedura appalto
Data : 14.04.2025
Scala : 1:25
Indice : 00
Formato : A3
Autore : AETC/CPZ

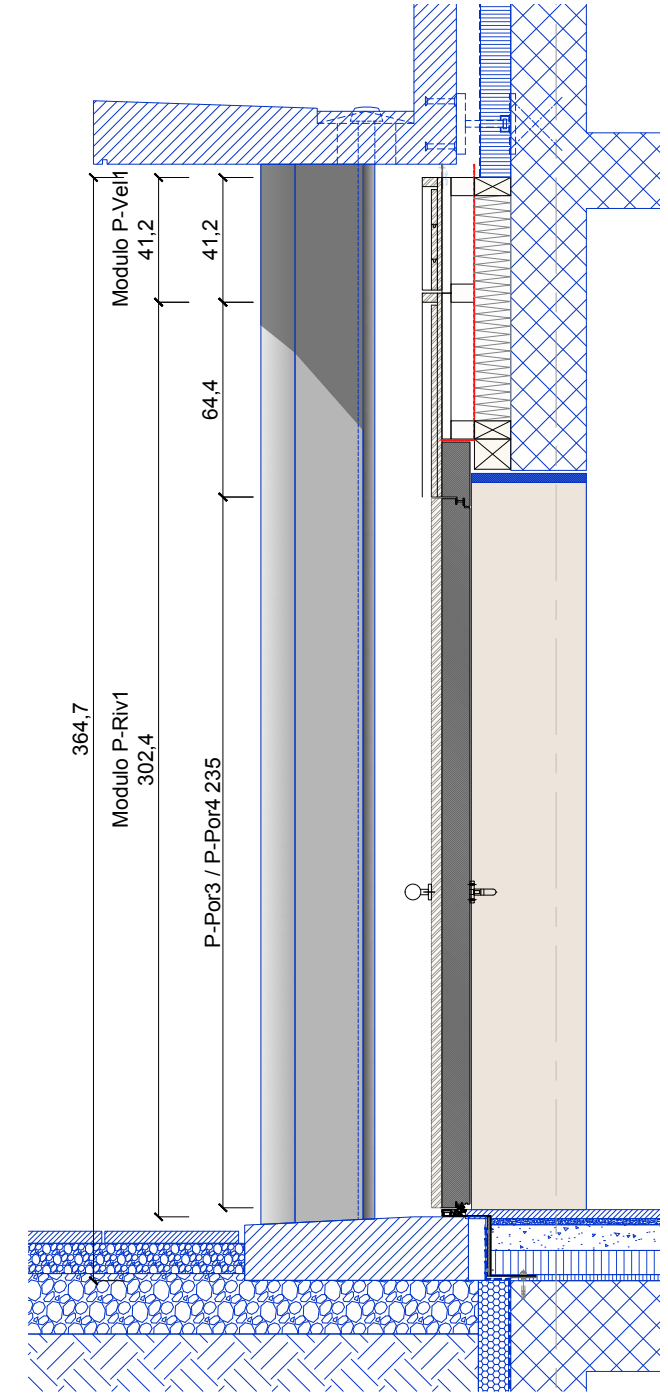
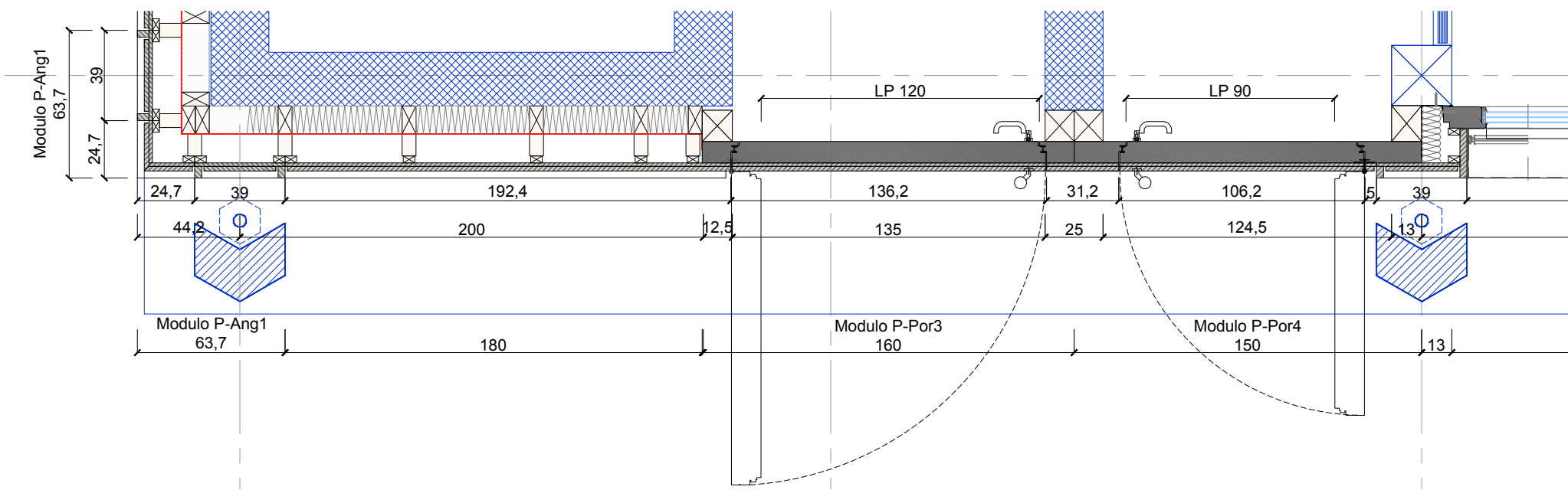
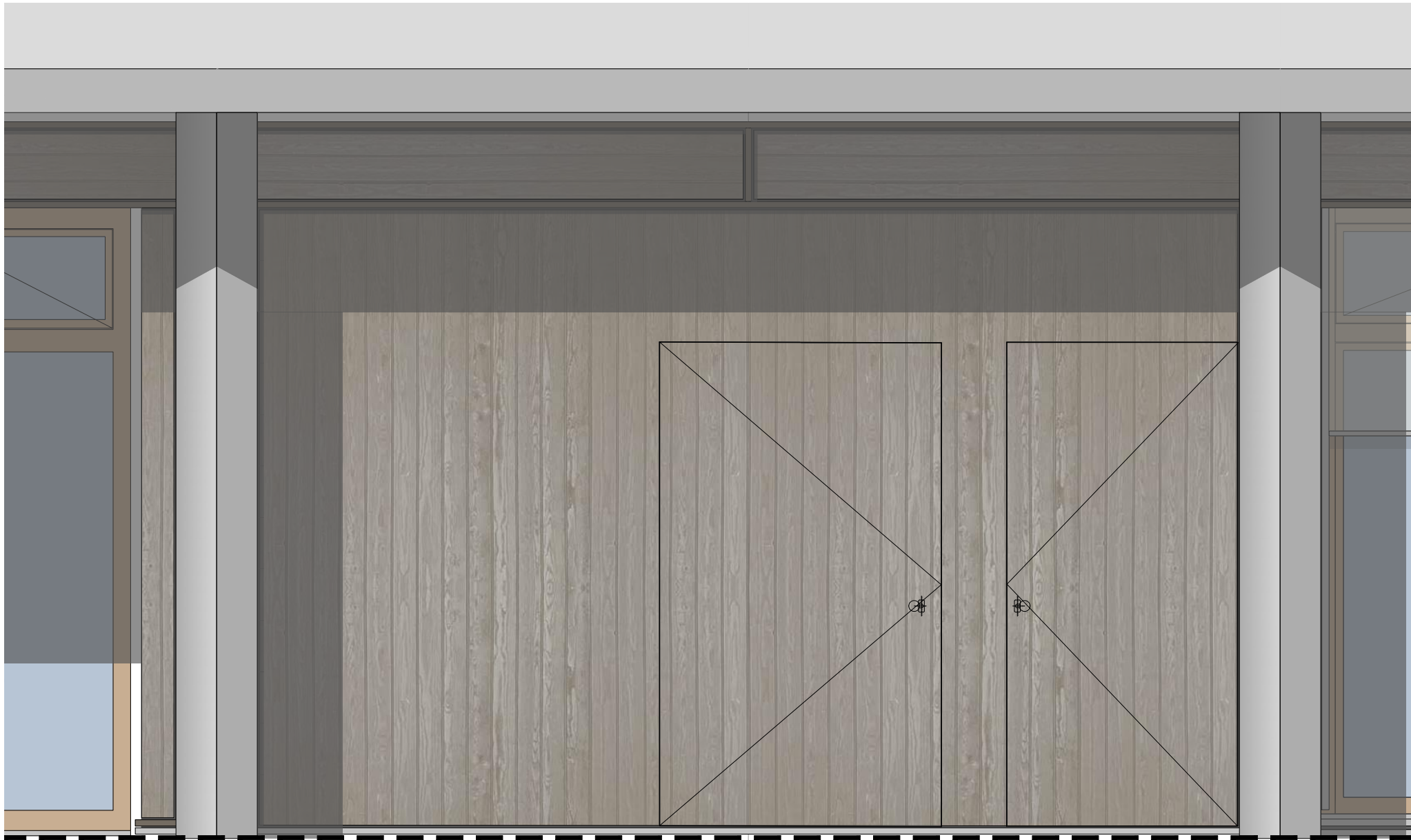

DET n° D 142

Non compreso nel capitolato Falegnameria - Facciate esterne

Consorzio AETC - CPZ Architetti associati
via Nevello 7
CH-6913 Carabbia

COMPARTO SCOLASTICO LODRINO
Stato del Canton Ticino - DFE - SL
6500 Bellinzona

DETTAGLI FACCIE ESTERNE E PATI
Nome piano: Dettaglio n° D 142
Nome file: E5071-E5072_A1_DE_E00_00_120_D 142_41_0

APPALTO
Stato : Procedura appalto
Data : 14.04.2025
Scala : 1:25
Indice : 00
Formato : A3
Autore : AETC/CPZ

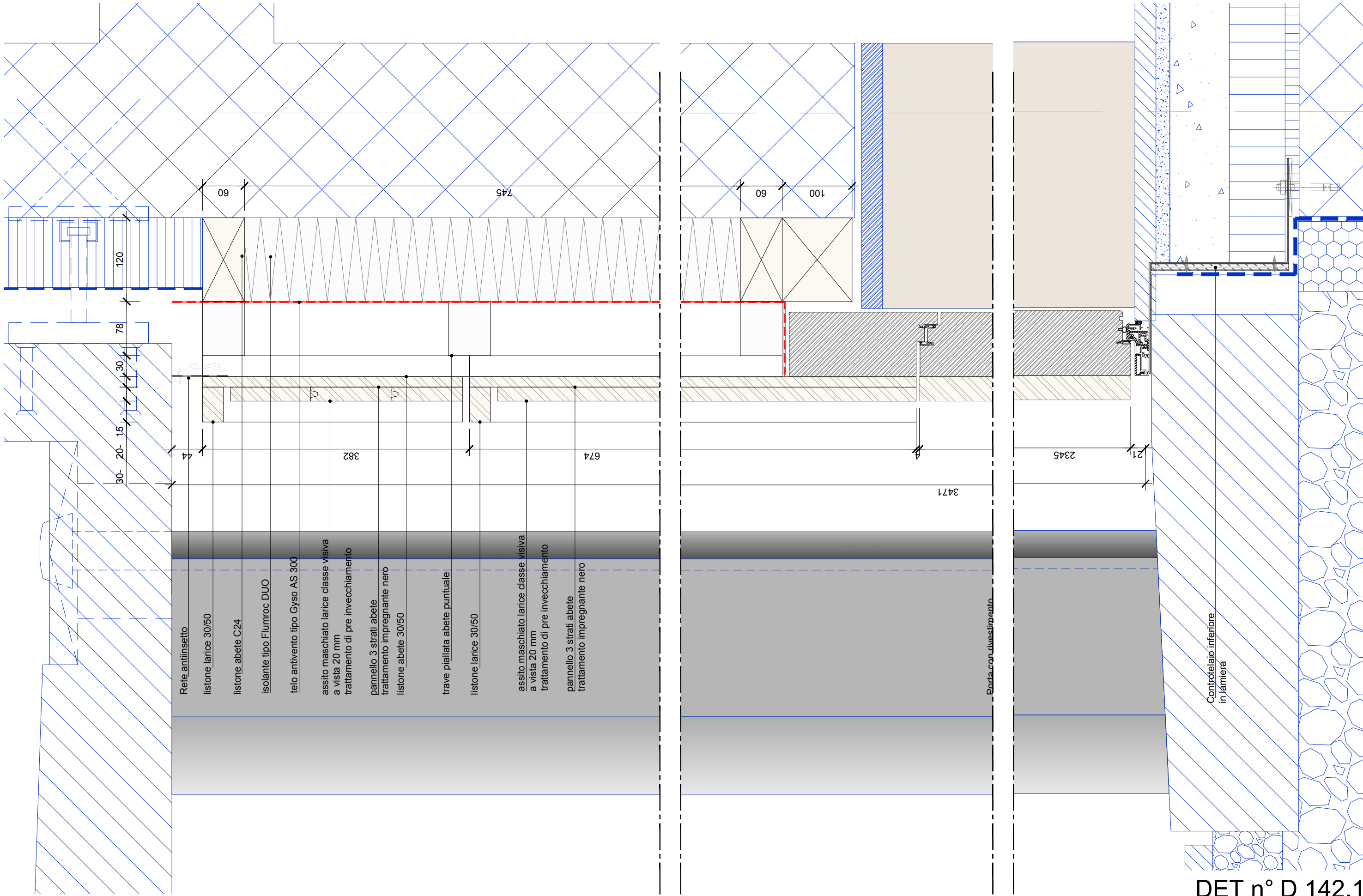

DET n° D 142.1

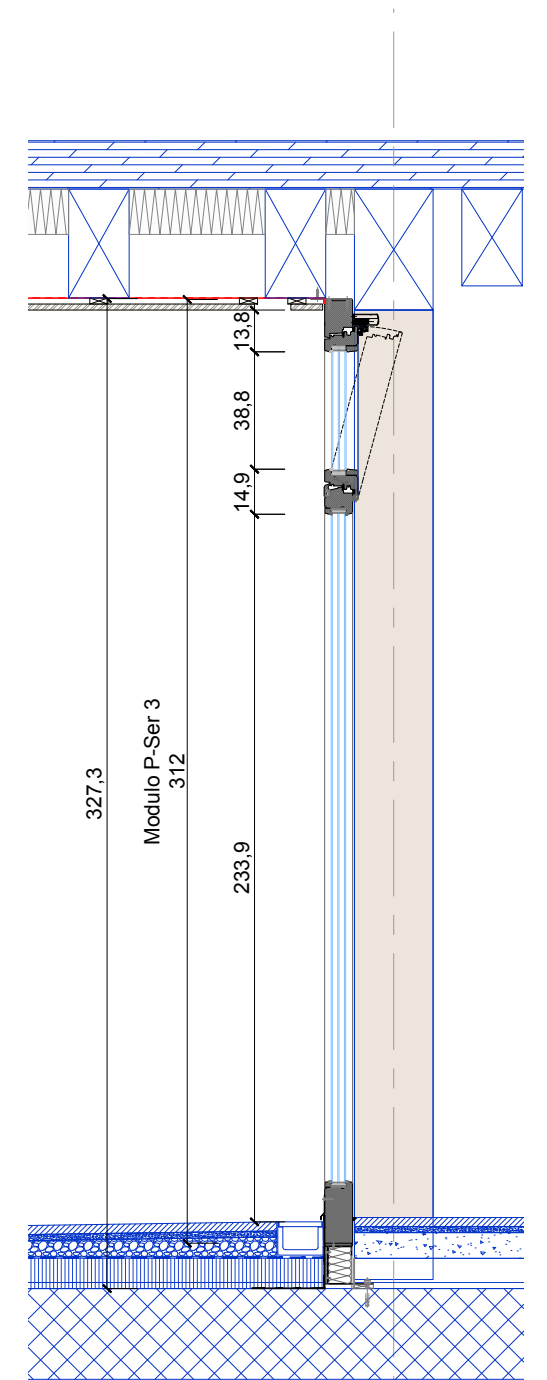
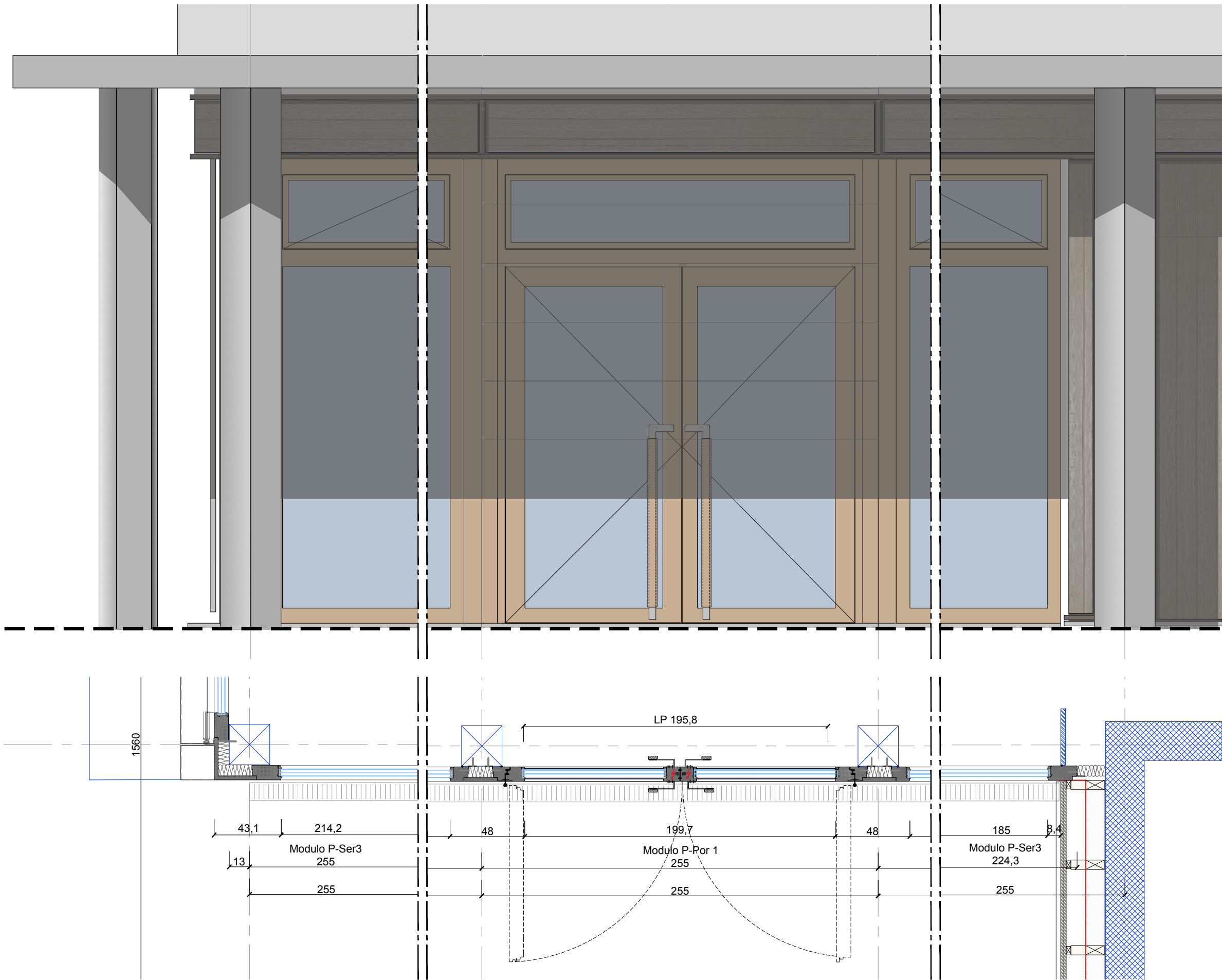

Non compreso nel capitolato Falegnameria - Facciate esterne

Consorzio AETC - CPZ Architetti associati
via Nevello 7
CH-6913 Carabbia

COMPARTO SCOLASTICO LODRINO
Stato del Canton Ticino - DFE - SL
6500 Bellinzona

DETTAGLI FACCIE ESTERNE E PATI

Nome piano: Dettaglio n° D 143
Nome file: E5071-E5072_A1_DE_E00_00_120_D 143_41_0

APPALTO

Stato : Procedura appalto
Data : 14.04.2025

Scala : 1:25 Formato : A3
Indice : 00 Autore : AETC/CPZ

DET n° D 143

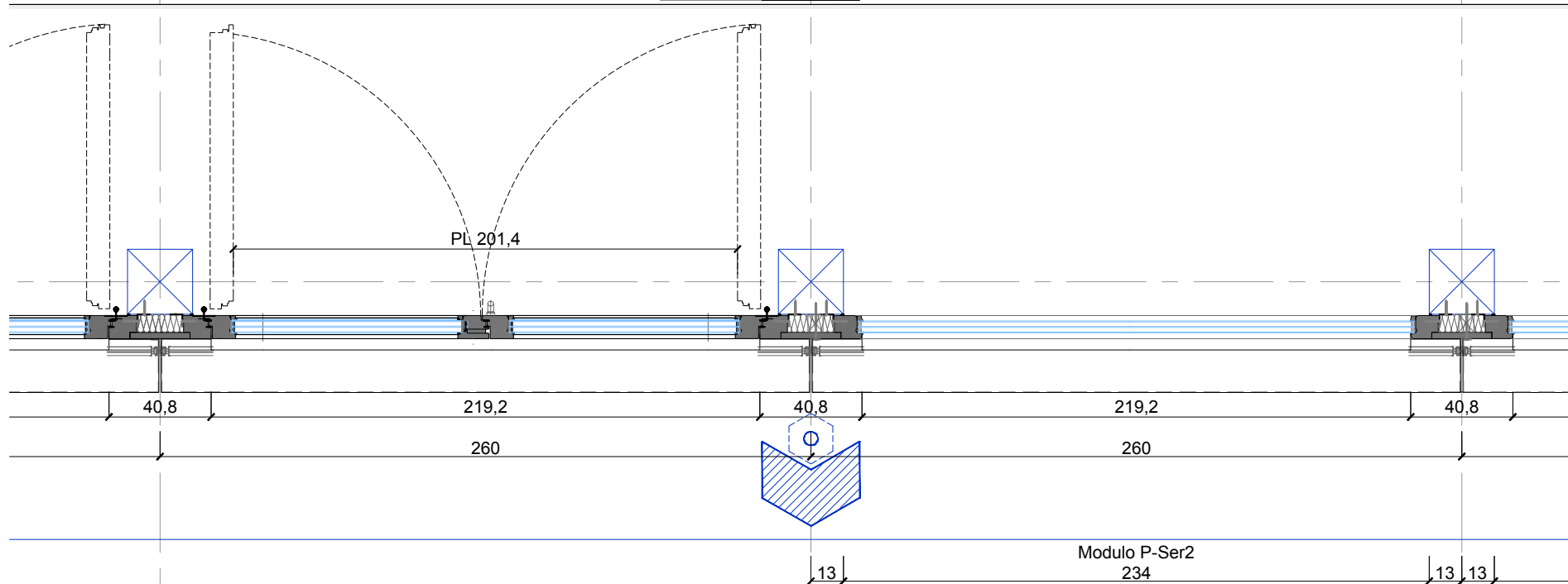

DET n° D 144

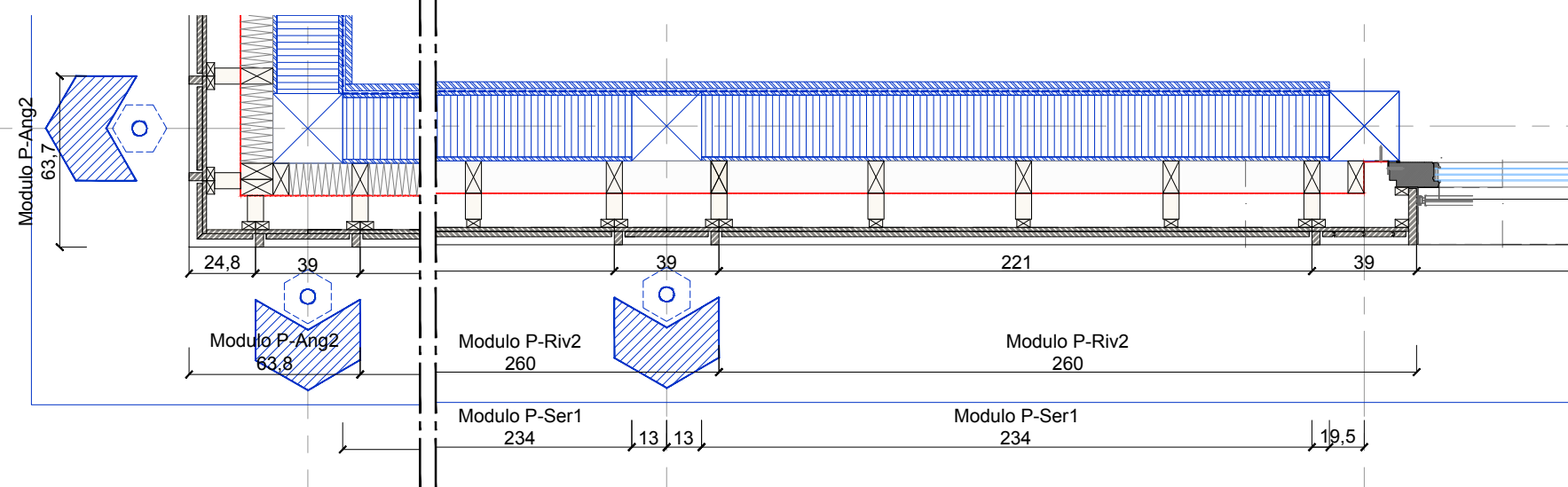
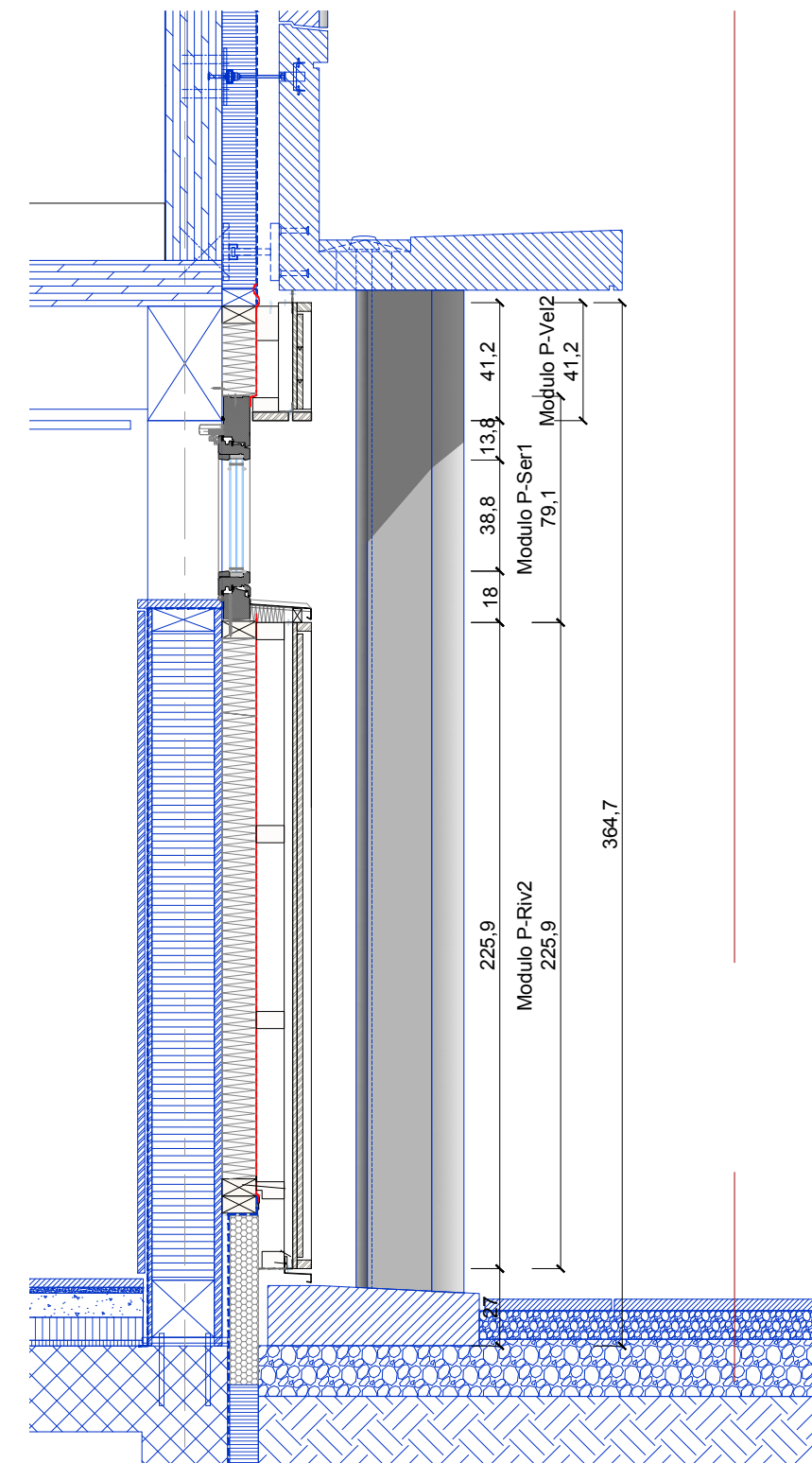

Non compreso nel capitolato Falegnameria - Facciate esterne

Consorzio AETC - CPZ Architetti associati
via Nevello 7
CH-6913 Carabbia

COMPARTO SCOLASTICO LODRINO
Stato del Canton Ticino - DFE - SL
6500 Bellinzona

DETTAGLI FACCIE ESTERNE E PATI
Nome piano: Dettaglio n° D 145
Nome file: E5071-E5072_A1_DE_E00_00_120_D 145_41_0

APPALTO
Stato : Procedura appalto
Data : 14.04.2025
Scala : 1:25
Indice : 00
Formato : A3
Autore : AETC/CPZ

DET n° D 145

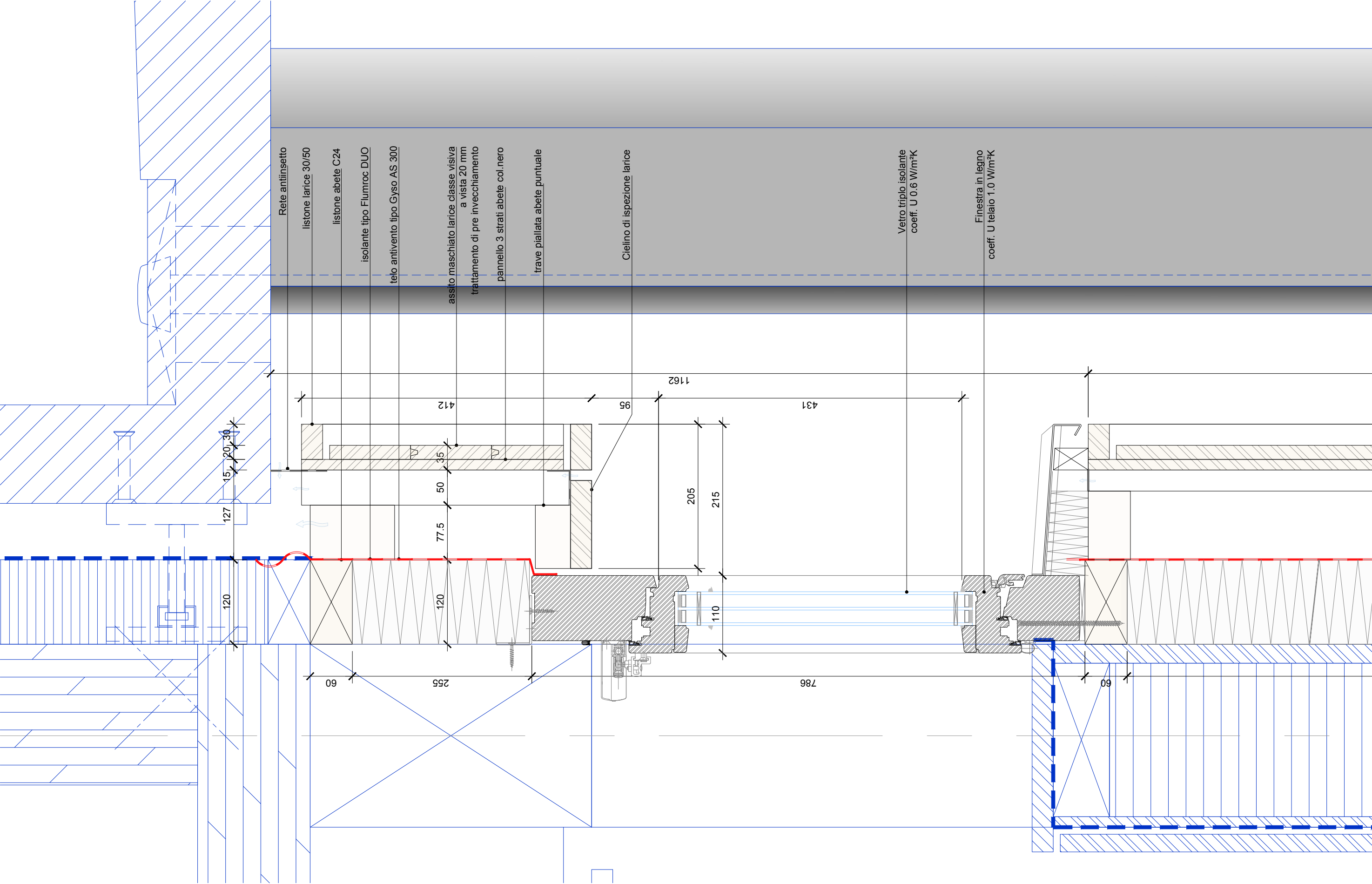

DET n° D 145.1

Non compreso nel capitolato Falegnameria - Facciate esterne

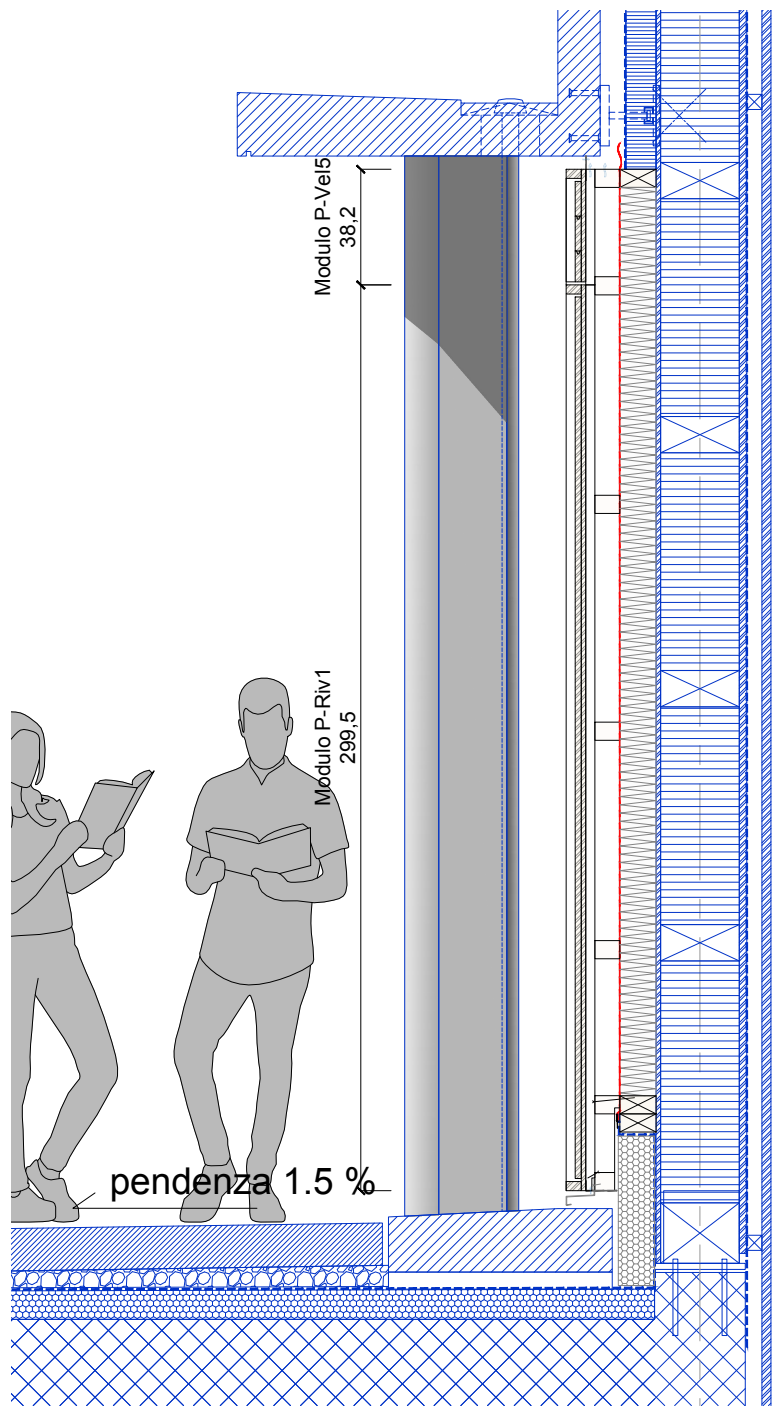
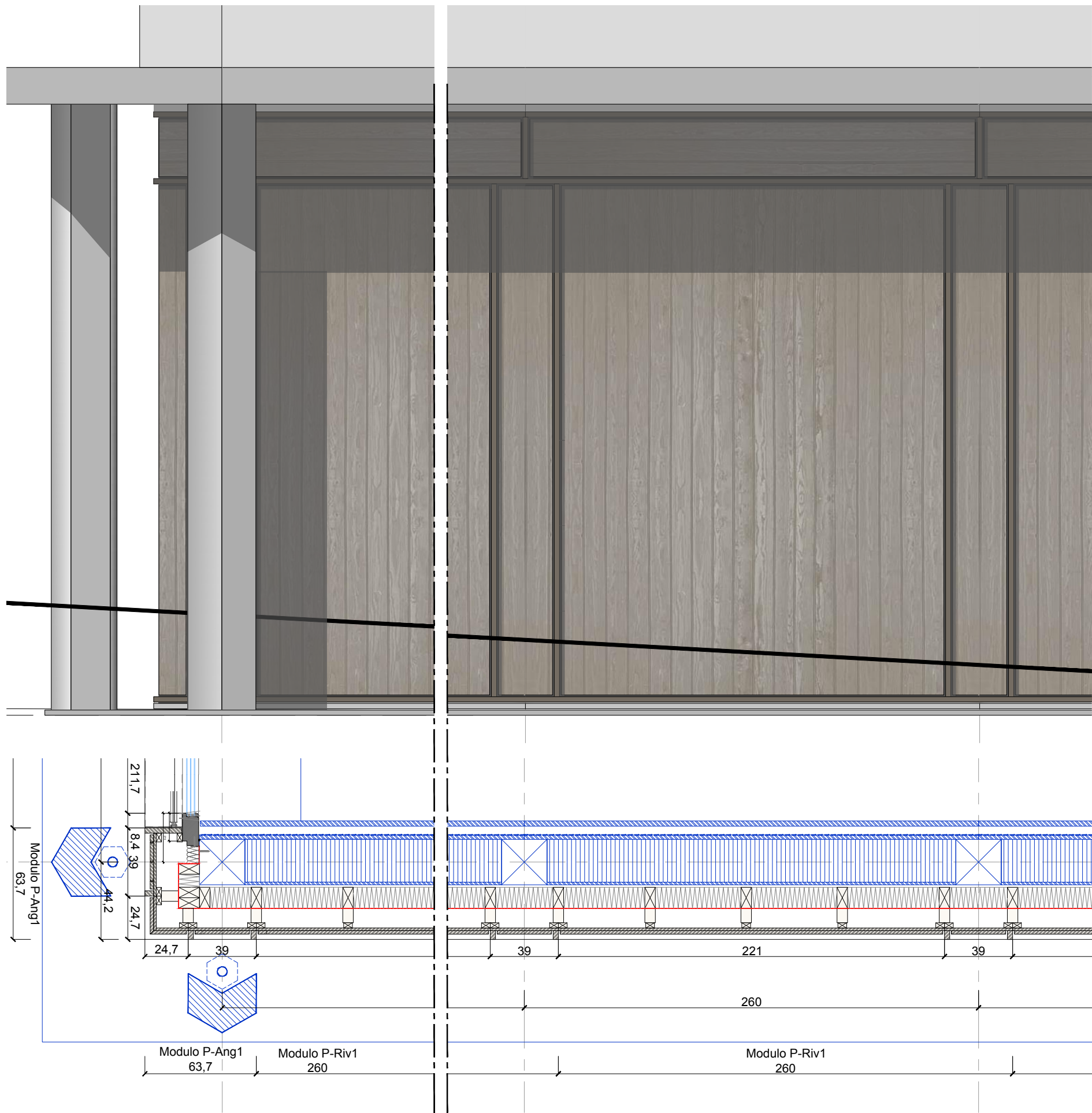

DET n° D 146

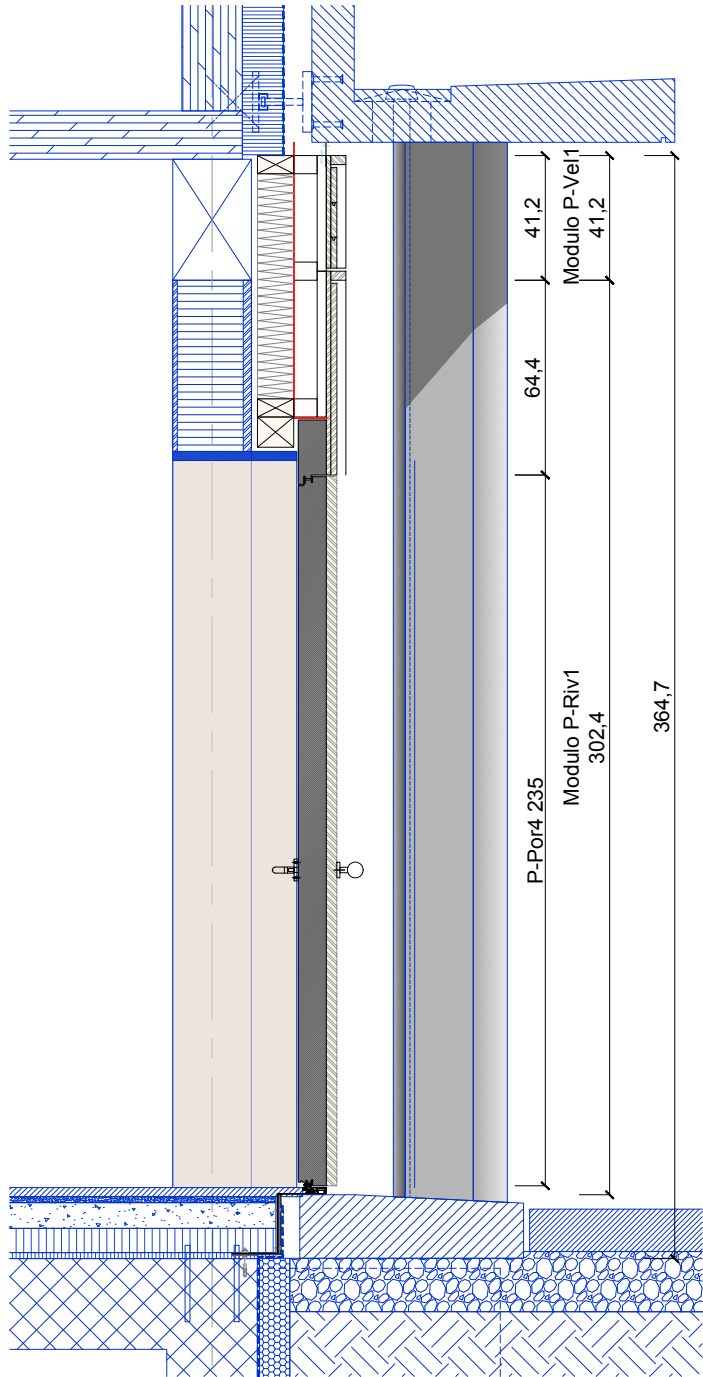
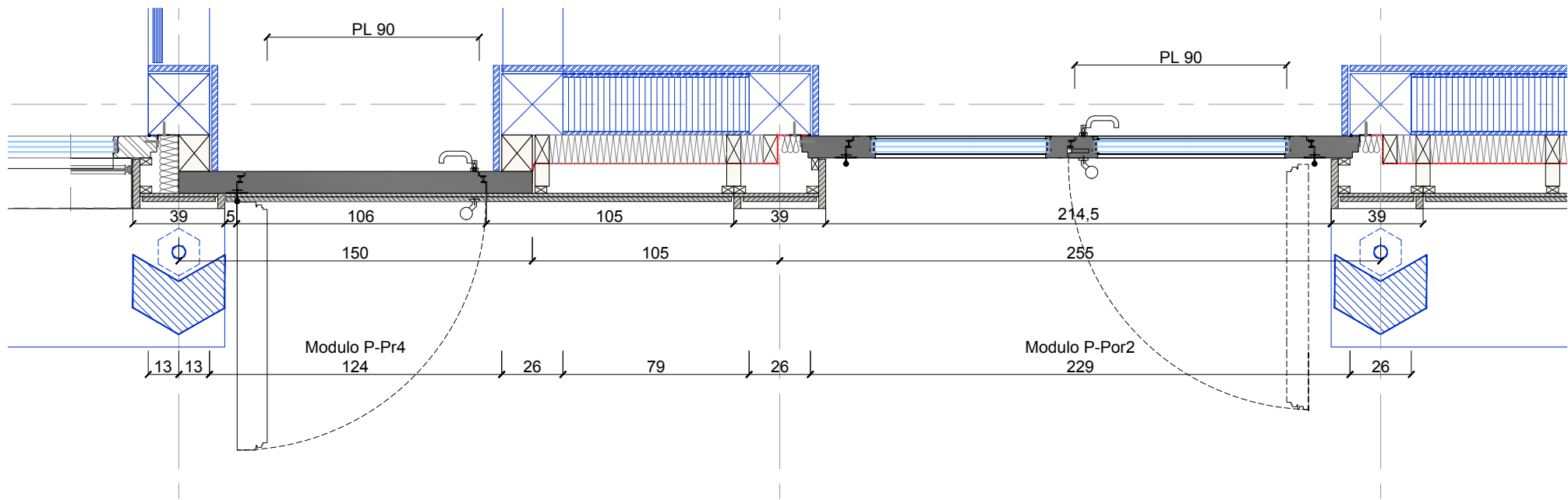

Non compreso nel capitolato Falegnameria - Facciate esterne

Consorzio AETC - CPZ Architetti associati
via Nevello 7
CH-6913 Carabbia

COMPARTO SCOLASTICO LODRINO
Stato del Canton Ticino - DFE - SL
6500 Bellinzona

DETTAGLI FACCIE ESTERNE E PATI
Nome piano: Dettaglio n° D 147
Nome file: E5071-E5072_A1_DE_E00_00_120_D 147_41_0

APPALTO
Stato : Procedura appalto
Data : 14.04.2025
Scala : 1:25
Indice : 00
Formato : A3
Autore : AETC/CPZ

DET n° D 147

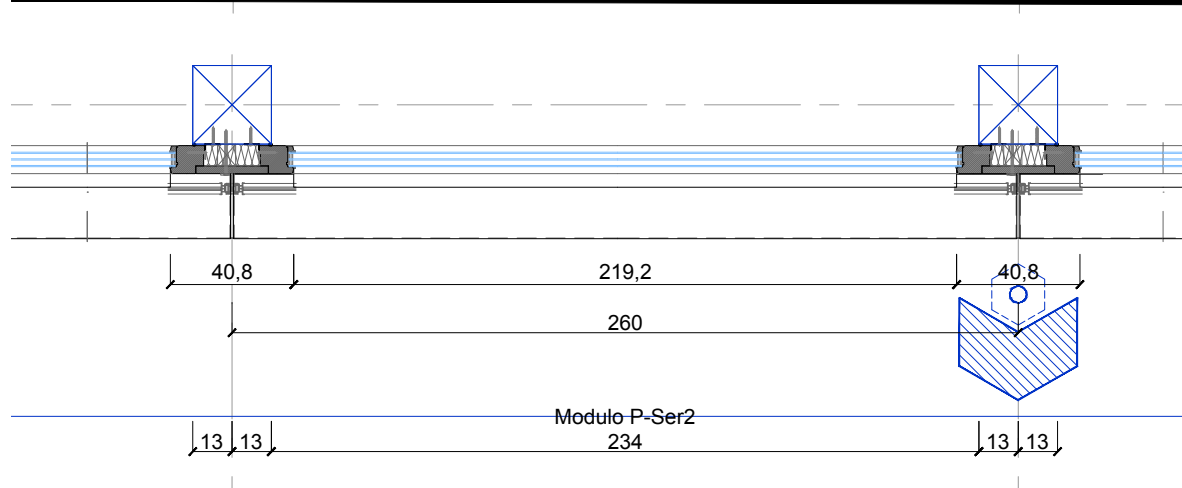
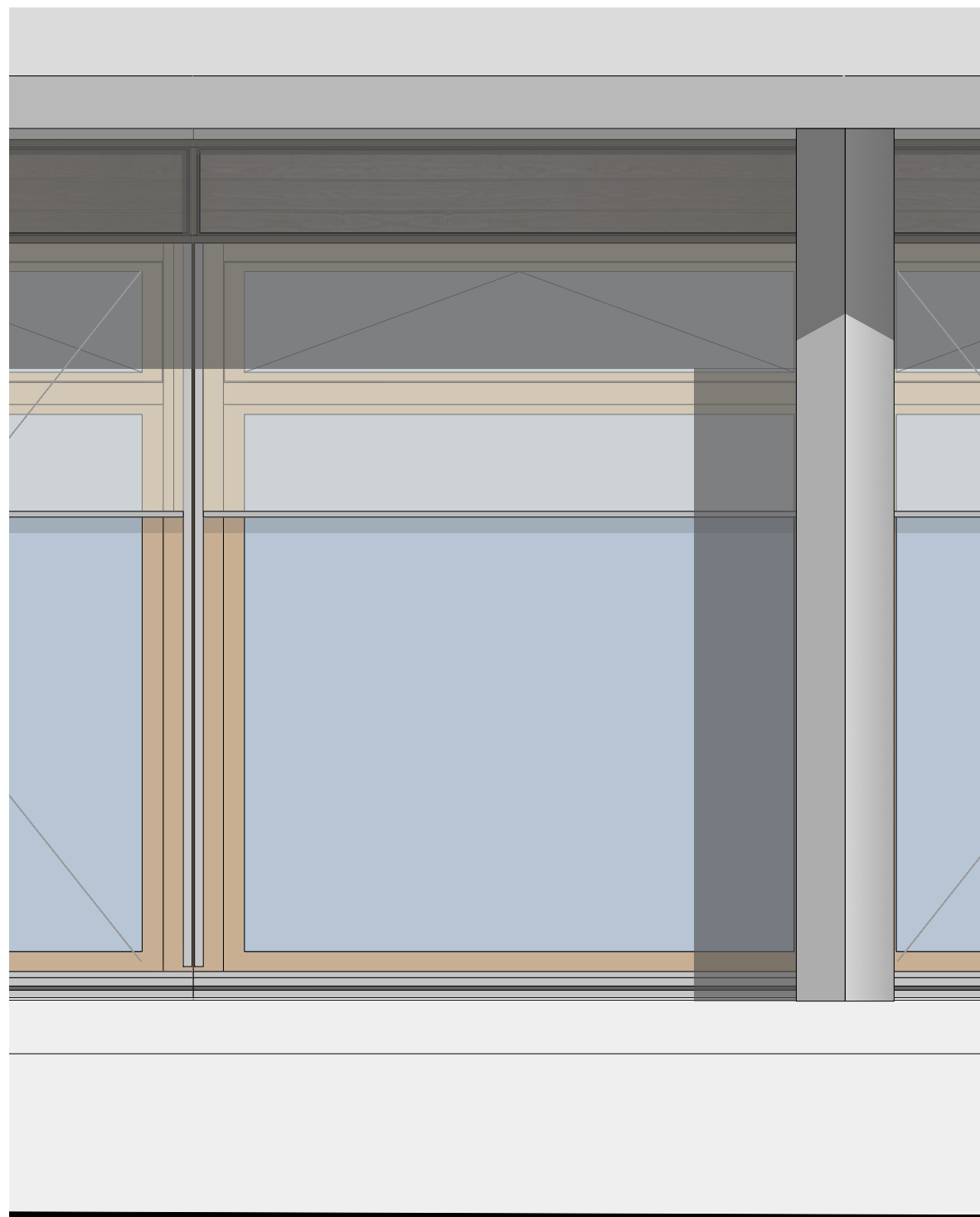

Non compreso nel capitolato Falegneria - Facciate esterne

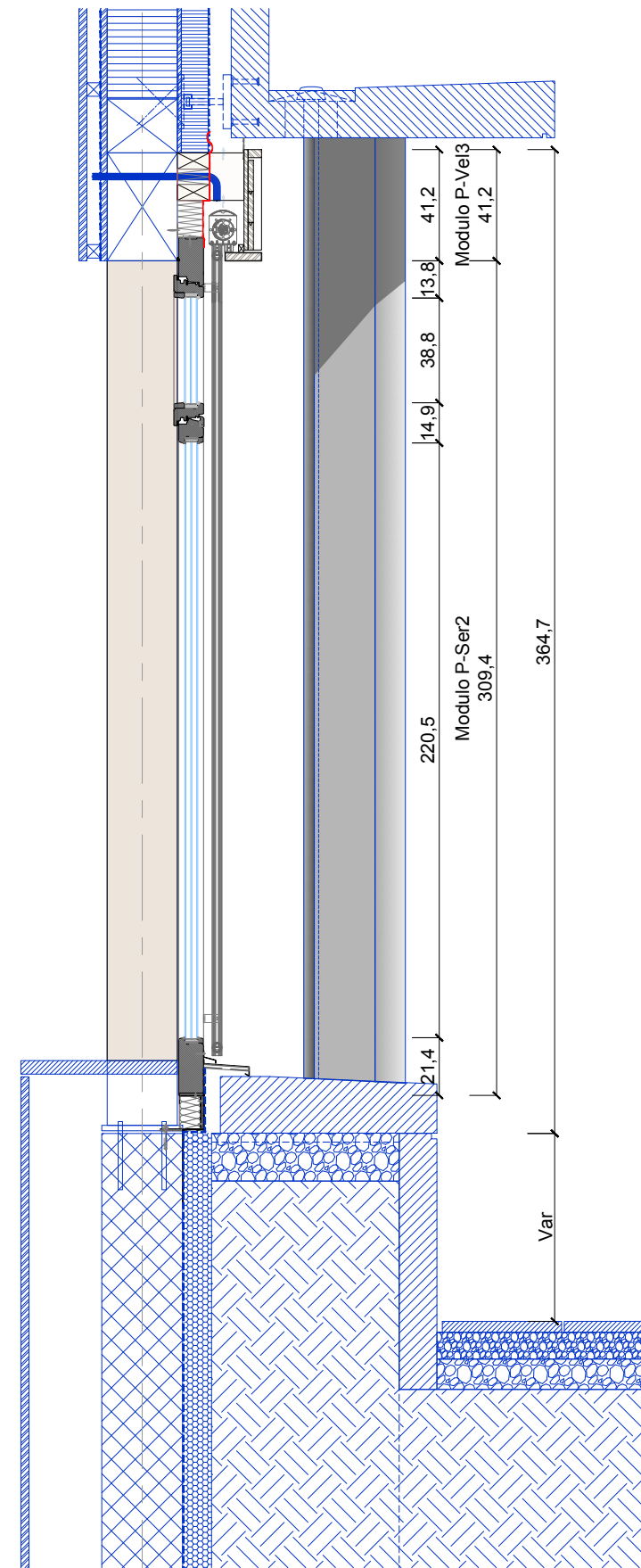

DET n° D 148

Consorzio AETC - CPZ Architetti associati
via Nevello 7
CH-6913 Carabbia

COMPARTO SCOLASTICO LODRINO
Stato del Canton Ticino - DFE - SL
6500 Bellinzona

DETTAGLI FACCIE ESTERNE E PATI
Nome piano: Dettaglio n° D 148
Nome file: E5071-E5072_A1_DE_E00_00_120_D 148_41_0

APPALTO
Stato : Procedura appalto
Data : 14.04.2025

Scala : 1:25
Indice : 00
Formato : A3
Autore : AETC/CPZ