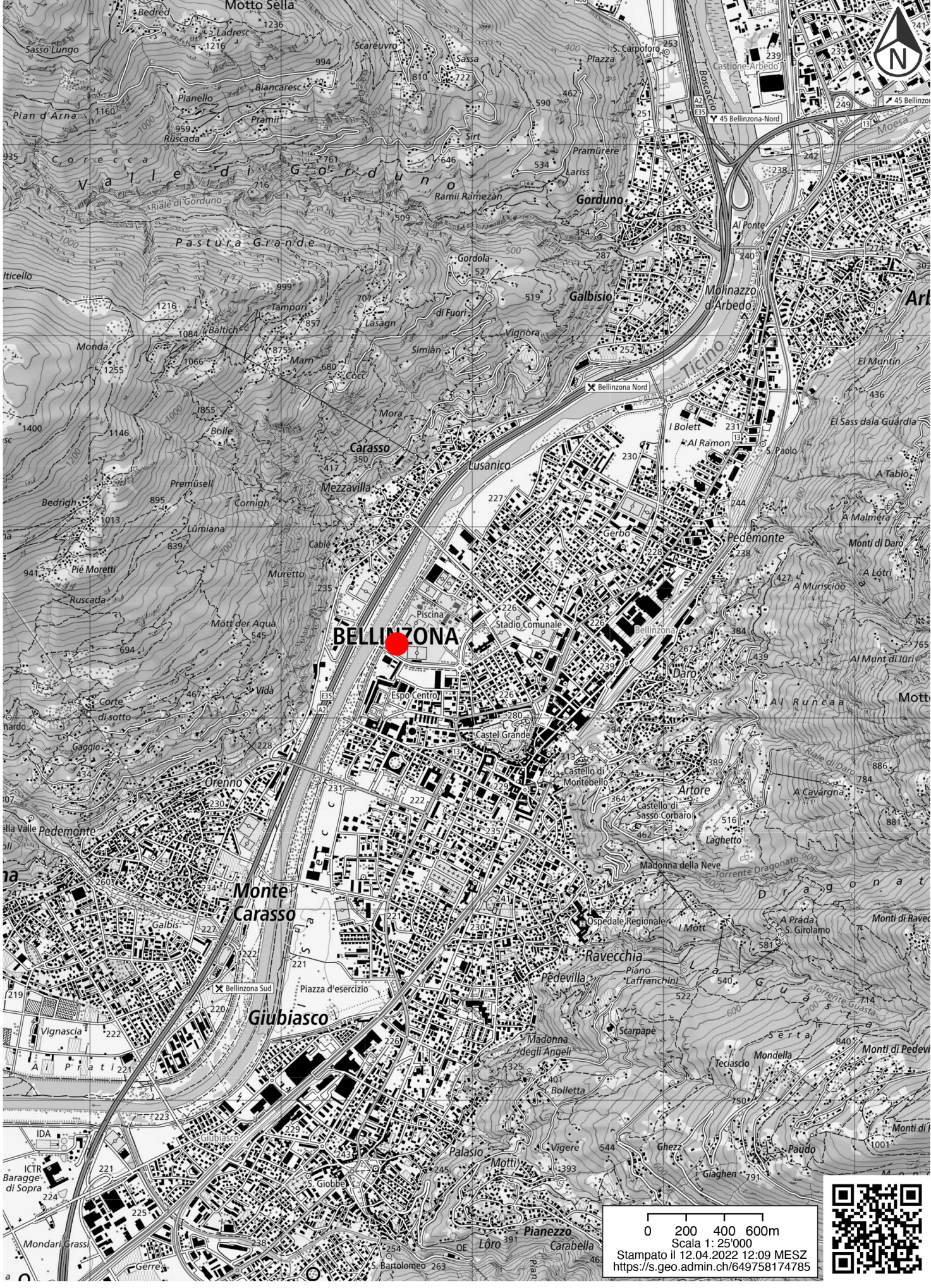

Schweizerische Eidgenossenschaft
Confédération suisse
Confederazione Svizzera
Confederaziun svizra
In collaboration with the cantons

www.geo.admin.ch è una piattaforma pubblica accessibile per la ricerca di geo-informazioni, i dati e servizi.

Responsabilità: Nonostante si presti grande attenzione allâesattezza delle informazioni pubblicate su questo sito, le autorità federali declinano ogni responsabilità per la fedeltà, lâesattezza, lâattualità, lâaffidabilità e la completezza di tali informazioni. Diritti dâautore: autorità della Confederazione Svizzera, anno. http://www.disclaimer.admin.ch/basi_legali.html
© swisstopo

Dipartimento delle finanze e dell'economia
Sezione della logistica

Via del Carmagnola 7
6500 Bellinzona
t +41 (0)91 14 77 11
f +41 (0)91 14 77 19
e-mail : dfe-sil@ti.ch
web : www.ti.ch/DFE/DR/SL

Repubblica
e Cantone
Ticino

Oggetto				Oggetto n°	File n°	Piano n°
176 LICEO CANTONALE DI BELLINZONA				E4113	S00	S00
Nome Piano				Mappale		Variante
Planimetria nuova costruzione				4828 RFD		0
Nome File	E4113_A1_SI_SIT_00_500_001_41_1	Formato	Settore	Scala	Data	Modifica
Disegnato DV	Data 24.04.24	A0	00	1:500	24.04.24	1
Approvato	Data					

D U R I S C H + N O L L I
ARCHITETTI sagl
ETH/SIA/FAS
Via san Gottardo 77
CH 6900 Massagno

T +41 (0)91 960 18 30
T +41 (0)91 967 43 44
info@durischnolli.ch
www.durischnolli.ch

Logo Studio

DURISCH + NOLLI

Legenda

0m 5m 10m 20m

Quota di riferimento 0.00 = 225.28 msl/m

SERIE	MODIFICA	DIS.	DATA

Legenda:

Simboli

- Calcestruzzo Armato (esistente)
- Calcestruzzo Armato (nuova costruzione)
- Calcestruzzo Armato Prefabbricato (esistente)
- Calcestruzzo Armato Prefabbricato (nuova costruzione)
- Muratura (esistente)
- Muratura (nuova costruzione)
- Isolamento termico rigido (nuova costruzione)
- Isolamento termico minerale (nuova costruzione)
- Legno
- Cartongesso
- Pannelli isolanti
- Manto impermeabile

Arredi

- Arredi fissi (CCC 2 - 3)
- Arredi mobili (CCC 5)

Tipo di linea:

- continua fine — Reti di coordinate, Linee di misura, Retini, Linee di quotatura/rilevamento
- continua media — Spigoli in vista; Linee di sezione, Simboli, Riferimenti
- continua grossa — Linee di sezione elem. portanti; Sezione del terreno sistemato
- tratteggiata — Spigoli non visibili di parti situate sotto o dietro il piano di sezione
- mista — Assi, Curve di livello, Linee di arretramento
- mista fitta — Spigoli importanti di parti situate sopra o davanti il piano di sezione
- puntinata — Linee ausiliarie, Linee di reticoli

Indicazioni di dettaglio:

DXX XXX — Indicazione del numero di disegno (dettaglio su altro disegno)

X — Indicazione del dettaglio su questo stesso disegno

Indicazioni di sezione:

SXX XXX — Indicazione del piano di sezione

DXX XXX — Indicazione della sezione di dettaglio

In generale:

Altezza porte:
L'altezza delle porte si intende dalla quota pavimento finito, o eventualmente dalla quota soglia finita, fino al all'intradosso architrave lordo (foro muro).

Altezza finestre:
L'altezza delle finestre si intende dalla quota pavimento finito fino al bordo inferiore architrave grezzo (foro muro).

L'impresa è tenuta a sottoporre i piani esecutivi all'architetto per approvazione. L'impresa è tenuta a rispettare le norme SIA e le prescrizioni locali.

Per la costruzione delle opere in calcestruzzo fanno stato i piani dell'ingegnere. Per le installazione tecniche, invece, valgono i piani dei rispettivi specialisti.

Tutte le misure sono da ricontrollare e sono sotto la responsabilità dell'assuntore.

Eventuali incongruenze sono da comunicare tempestivamente alla direzione dei lavori.

Abbreviazioni:

FE	= Filo esterno	AG	= Quota Architrave grezzo
FI	= Filo inferiore	AF	= Quota Architrave finito
FS	= Filo superiore	PF	= Quota Pavimento finito
HL	= Altezza in luce	PG	= Quota Pavimento grezzo
HF	= Altezza finito	ParG	= Quota Parapetto grezzo
L	= In luce	ParF	= Quota Parapetto finito
m.s.m	= Metri sul livello del mare	QE	= Quota estradosso
PAR	= Parete	QI	= Quota intradosso
PAV	= Pavimento	SF	= Quota Soffitto finito
SOF	= Soffitto	SG	= Quota Soffitto grezzo
S	= FS soglia	SogF	= Quota Soglia al finito
SP	= Sopra pavimento		
SR	= Soffitto ribassato	SUP	= Superficie
SS	= Sotto soffitto	AcqT	= Acqua piovana tetto
TN	= Terreno naturale	ScIP	= Scarico a pavimento
TS	= Terreno sistemato	PosAnt	= Postazione antincendio
Q.s.t.	= Quota sotto tubo	UTA	= Unità di trattamento aria
c.t	= Centro tubo		

Risparmi:

FoM	= Foro muro
FoS	= Foro soletta
FoP	= Foro pavimento
FoF	= Foro fondazione
CAR	= carotaggio
SM	= Scanalatura muro
SS	= Scanalatura soletta
SP	= Scanalatura pavimento
SF	= Scanalatura fondazione

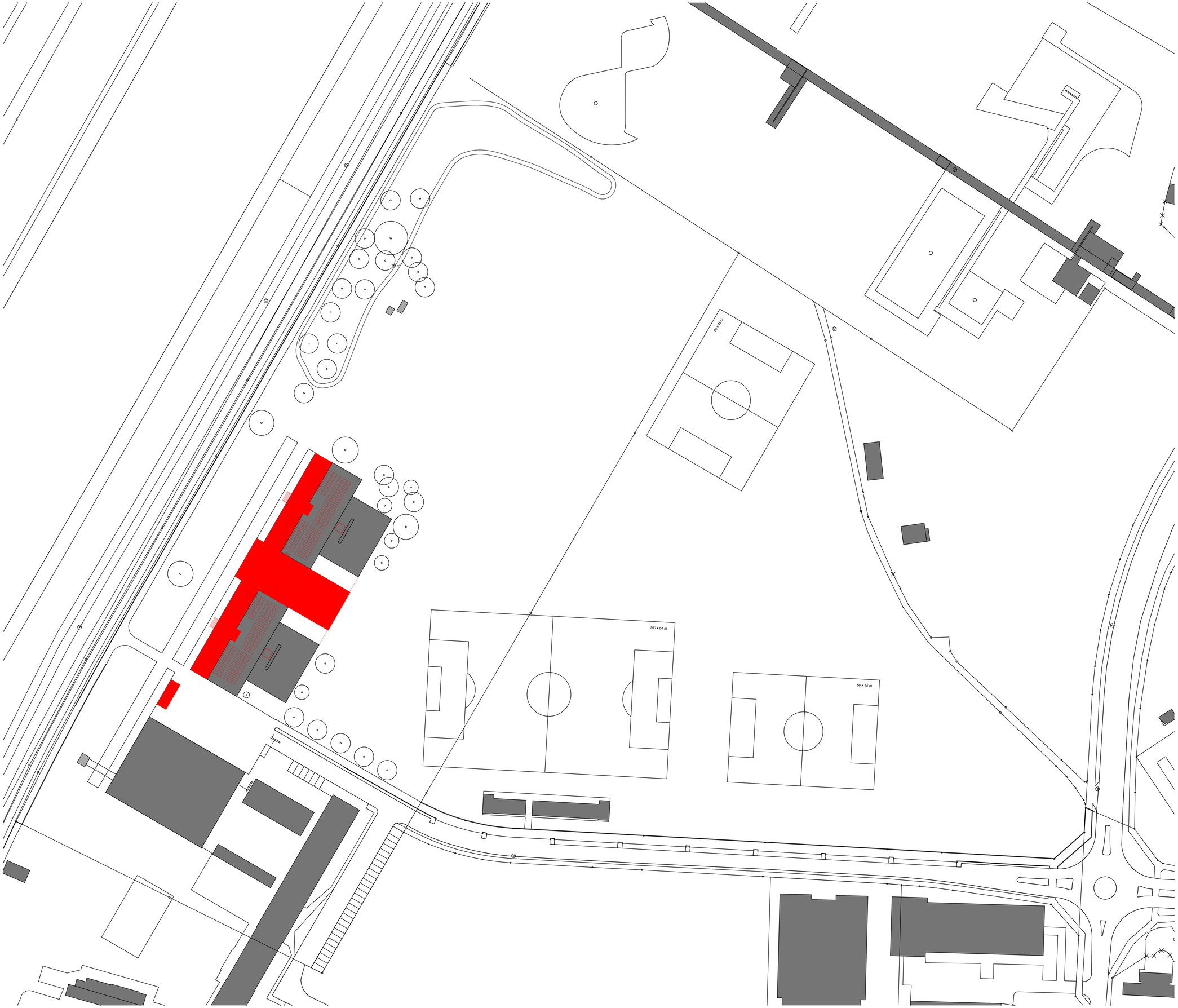

NORD