Dipartimento delle finanze e dell'economia
Sezione della logistica
Via dei Gorgheglia 7
6500 Bellinzona
t +41 091 814 77 11
f +41 091 814 77 19
e-mail : dfe@ti.ch
web : www.ti.ch/DFE/DR/SL

Repubblica
e Cantone
Ticino

Oggetto		Oggetto N°	N° -	Allegato N°
SCUOLA SUP. PER LE FORMAZIONI SANITARIE		E1044	-	002
Oggetto Det.		Mappale 3139 B/C		
Nome File: E1044_A_LP_P00_00_R00_Arr_02_1.dwg	Data: 23.11.2007	Formato: 105 x 74	Scala: 1:50	Settore / Blocco: 00	Variante o Modifica: -
Disegnato: Elena Ciolfi					
Approvato: Patrizia Barassi					

studio Parzini
architetti SIA-OTIA
Via Curti 1
6900 Lugano
t +41 091 923 71 57
f +41 091 923 79 00
e-mail : spa@bluewin.ch

LEGENDA

- CLS
- PIETRA
- GESSO
- COTTO
- PARETE ESISTENTE

± 0,00 = 364,70

N°	Dis.	Data	Correzioni

N°	Dis.	Data	Correzioni

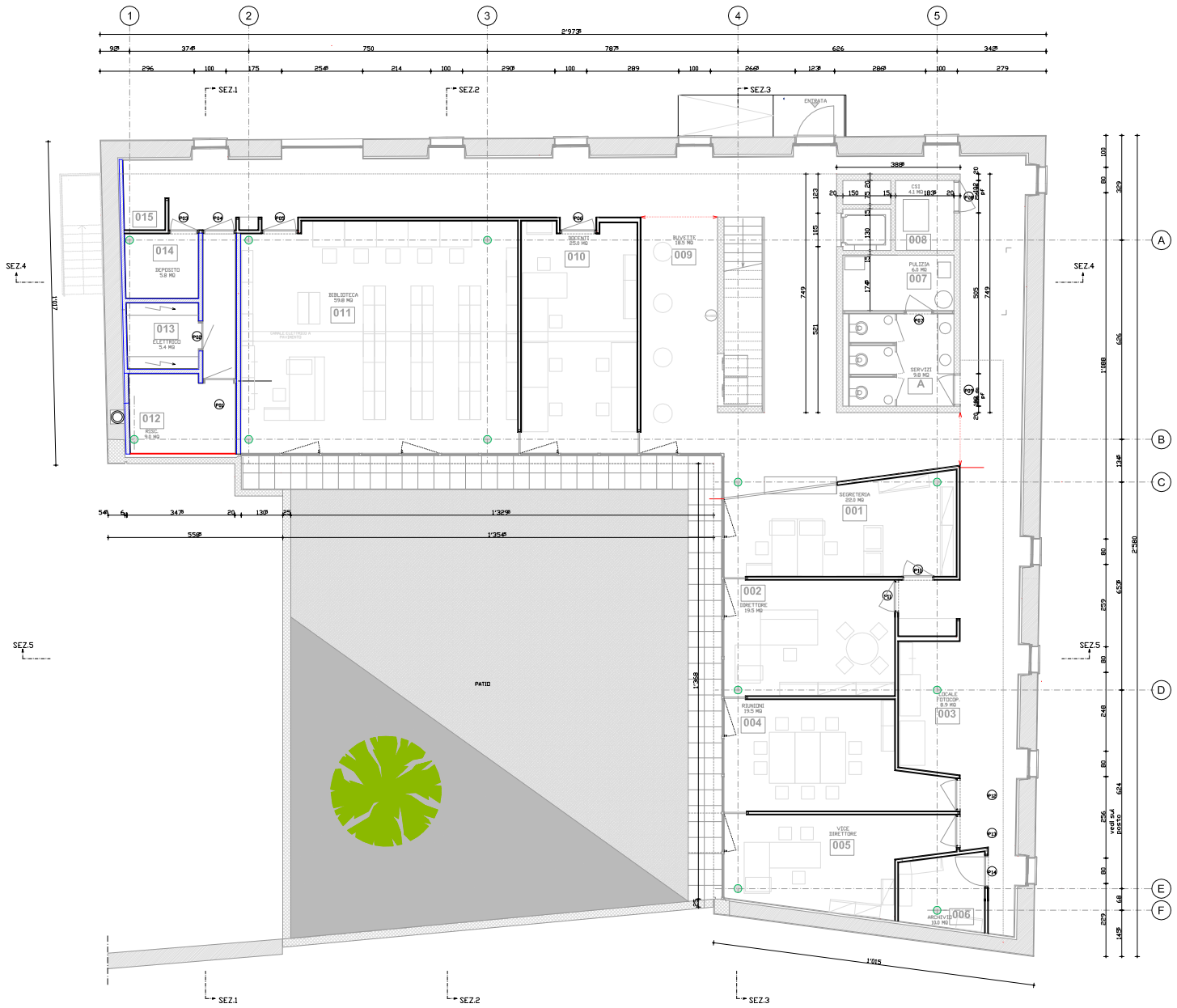

Dipartimento delle finanze e dell'economia
Sezione della logistica
Via del Carmagnola 7
6500 Bellinzona
t +41 (091 814 77 11
f +41 (091 814 77 19
e-mail: dfe@ti.ch
web : www.ti.ch/DFE/DR/SL

Repubblica
e Cantone
Ticino

Oggetto		Oggetto N°	N°	Rev.
SCUOLA SUP. PER LE FORMAZIONI SANITARIE		E1044	-	003
Oggetto Dett.		Mappale 3139 B/C		
Nome File: E1044_0-1_PI_P01_00_050_rev_02_1.dwg	Data 23.11.2007	Formato 185 x 74	Scala 1:50	Settore / Blocco 00	Variante o Modifica -
Disegnato: Elena Gadd				
Approvato: Paolo Bertoyl				

Atelier Porta
architetti SA+STA
Via Curti 1
6900 Lugano
t +41 (091 923 71 57
f +41 (091 923 73 52
e-mail: atelierPM@bluewin.ch

LEGENDA

- CLS
- FERRO
- LEGNO
- COTTO
- PARETE ESISTENTE

± 0.00 = 394.73

N°	Dis.	Data	Commenti
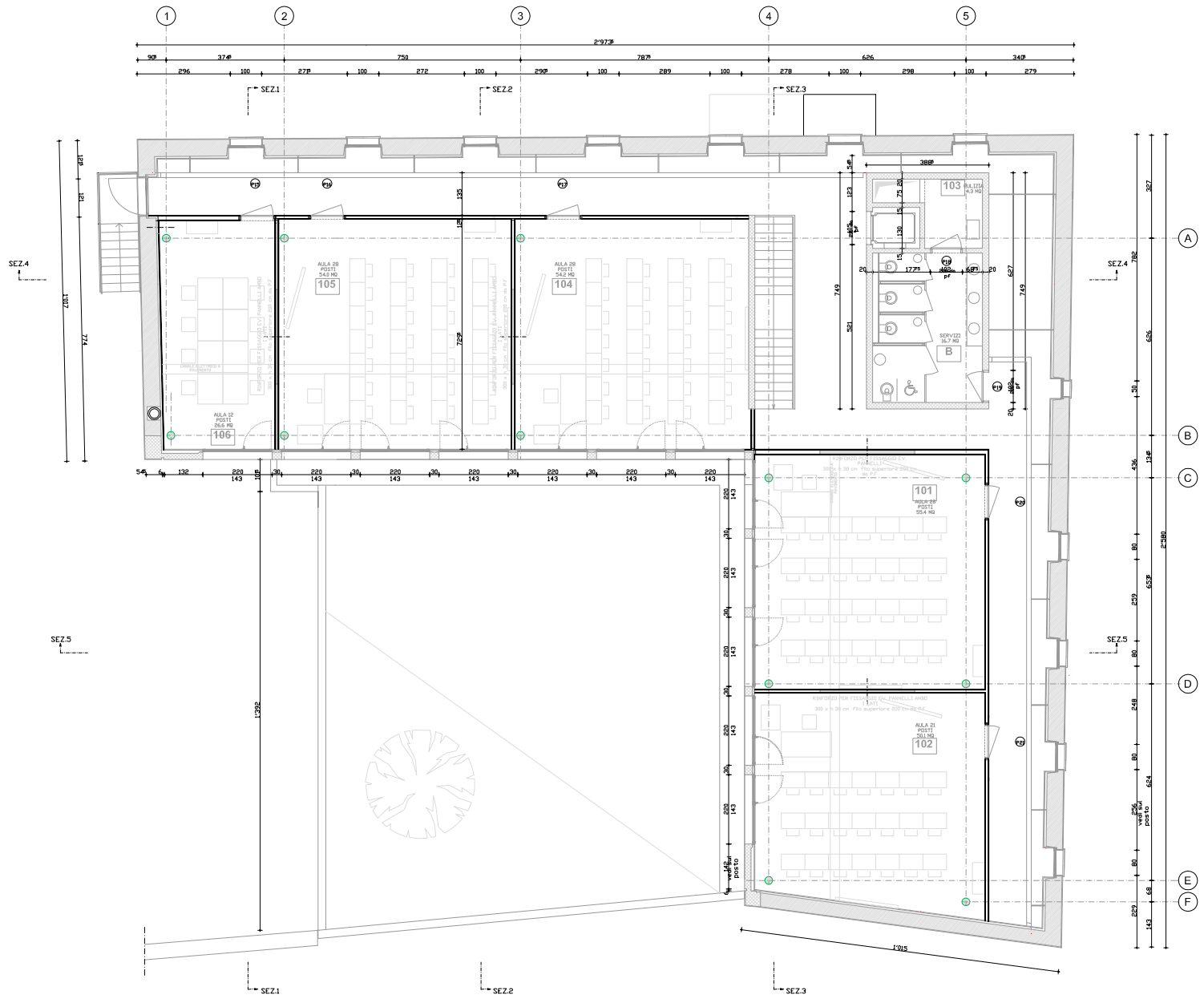
N°	Dis.	Data	Commenti