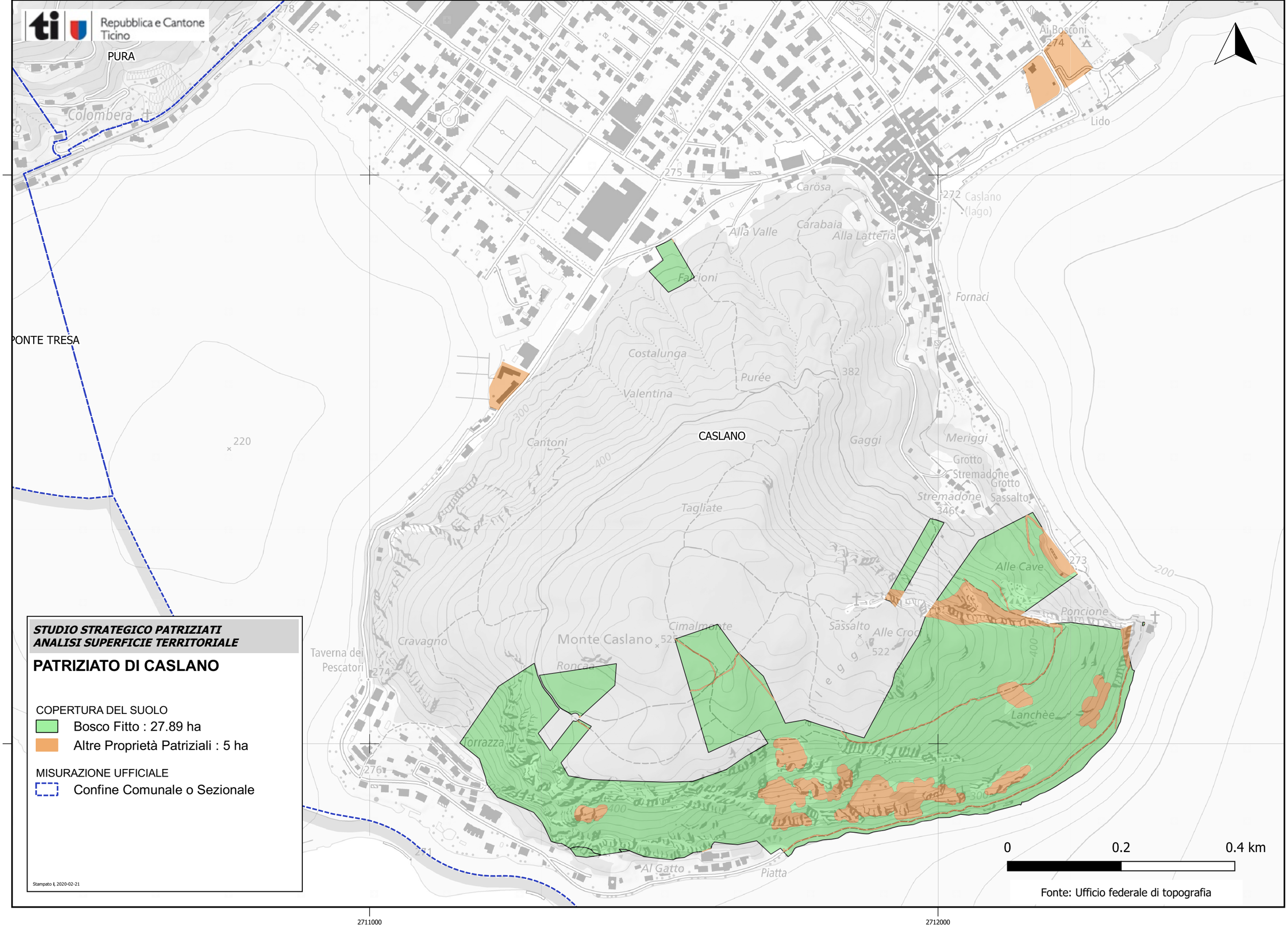
Repubblica e Cantone Ticino
PURA
Colombera
PONTE TRESA
Ai Bosconi
Lido
Caslano (lago)
Carösa
Carabaia
Alla Valle
Alla Latteria
Faccioni
Fornaci
Costalunga
Purée
Valentina
Cantoni
CASLANO
Gaggi
Meriggi
Grotto Stremadone
Grotto Sassalto
Stremadone
Tagliate
Alle Cave
Poncione
Sassalto
Alle Croci
Cimalmonte
Monte Caslano
Cravagno
Taverna dei Pescatori
Roncaa
Torrazza
Lanchèe
Al Gatto
Piatta
1092000
1091000
2711000
2712000
0
0.2
0.4 km
Fonte: Ufficio federale di topografia
STUDIO STRATEGICO PATRIZIATI
ANALISI SUPERFICIE TERRITORIALE
PATRIZIATO DI CASLANO
COPERTURA DEL SUOLO
Bosco Fitto : 27.89 ha
Altre Proprietà Patriziali : 5 ha
MISURAZIONE UFFICIALE
Confine Comunale o Sezionale
Stampato il, 2020-02-21