

8.T30 Magistratura dei minorenni: inchieste, autori del reato e vittime, dal 1995

	2001	2000	1999	1998	1997	1996	1995
Incarti in corso al 1.1	331	86	37	21	38	10	10
Incarti aperti nell'anno	1317	1'044	752	736	665	653	542
Autori di reato	1131	978	678	667	597	586	480
Vittime	160	57	70	67	64	66	61
- di violenze fisiche	54	29	21	28	16	14	17
- di reati sessuali	73	28	39	36	47	45	44
- di altri reati	41	-	10	3	1	7	-
Testi	26	9	4	2	4	1	1
Incarti chiusi nell'anno	1026	713	666	720	682	625	542
Condanne	553	456	471	507	507	454	404
Abbandoni	329	169	99	112	96	93	66
Atti trasmessi	40	22	22	32	11	11	11
Vittime	78	-	-	-	-	-	-
Testi	26	-	-	-	-	-	-
Incarti in sospeso al 31.12	622	331	86	37	21	38	10

Fonte: Magistratura, Magistratura dei minorenni

8.T31 Magistratura dei minorenni: applicazione delle condanne per fasce di età e sesso, nel 2001

	Totale	Maschi	Femmine
Condanne	553	460	93
Adolescenti	484	404	80
Fanciulli	69	56	13
Di cui recidivi	61	54	7
plurirecidivi	64	55	9

Fonte: Magistratura, Magistratura dei minorenni

8.T32

Magistratura dei minorenni: genere di reato, dal 1996

	2001	2000	1999	1998	1997	1996
Condanne per:						
Reati previsti dal CPS	382	198	205	178	210	187
Integrità personale	88	31	24	15	31	11
Patrimonio	214	133	156	142	150	171
Onore e libertà personale	47	26	8	5	3	1
Reati sessuali	3	-	3	-	6	-
Collettività	30	9	14	16	20	8
Infrazioni LCSTR.	134	150	116	158	152	130
Infrazioni LFSTUP.	190	179	94	115	103	97
Altre infraz.LF (Lop,Larm,LTP,LPolfer	137	40	56	56	42	36
Infrazioni LDDS	75	6	-	-	-	-

Fonte: Magistratura, Magistratura dei minorenni

8.T33

Magistratura dei minorenni: misure educative e sanzioni penali, dal 1995

	2001	2000	1999	1998	1997	1996	1995
Misure educative							
Collocamento	1	2	-	1	2	3	1
Affidamento familiare	-	-	-	-	-	-	-
Sostegno educativo	35	19	35	32	35	37	36
Trattamento terapeutico	-	-	-	-	-	-	-
Sanzioni penali							
Ammonimento	294	297	274	191	245	234	166
Prestazioni di lavoro	37	8	31	45	63	52	57
Multa condizionale	-	-	1	-	-	-	-
Multa	116	77	62	147	80	55	89
Detenzione condizionale	22	16	44	11	1	-	2
Detenzione	2	1	4	10	6	1	-
Rinvio della decisione	30	28	12	2	2	8	5
Rinuncia a pena o misura	16	8	39	68	73	64	48

Fonte: Magistratura, Magistratura dei minorenni

ST06 / SEGNALAZIONI PER ARTICOLO DI REATO
dal 01.01.2001 al 31.12.2001

Anno 2001	No.
Denunce per LCS	363
Denunce per LDDS	53
Denunce per LS	285
Denunce per LTP	115
Denunce per LARM	4
Totale	820
Segnalazione: DECESSO	3
Segnalazione: SUICIDIO	0
Segnalazione: TENTATO SUICIDIO	0
TOTALE	3
Denunce per CP 111	1
Denunce per CP 122	4
Denunce per CP 123	46
Denunce per CP 125	1
Denunce per CP 126	46
Denunce per CP 128	3
Denunce per CP 129	4
Denunce per CP 133	5
Denunce per CP 134	13
Denunce per CP 137	1
Denunce per CP 138	1
Denunce per CP 139	134
Denunce per CP 140	6
Denunce per CP 141	1
Denunce per CP 142	0
Denunce per CP 143	0
Denunce per CP 144	102
Denunce per CP 146	4
Denunce per CP 147	1
Denunce per CP 150	1
Denunce per CP 151	0
Denunce per CP 156	2
Denunce per CP 157	0
Denunce per CP 160	10
Denunce per CP 169	0
Denunce per CP 172 TER 137	5

Denunce per CP 172 TER 138	0
Denunce per CP 172 TER 139	24
Denunce per CP 173	1
Denunce per CP 174	1
Denunce per CP 177	24
Denunce per CP 179 SEPTIES	0
Denunce per CP 180	26
Denunce per CP 181	0
Denunce per CP 186	8
Denunce per CP 187	6
Denunce per CP 189	9
Denunce per CP 190	1
Denunce per CP 194	1
Denunce per CP 198	3
Denunce per CP 219	2
Denunce per CP 221	16
Denunce per CP 222	8
Denunce per CP 224	1
Denunce per CP 232	0
Denunce per CP 235	0
Denunce per CP 236	0
Denunce per CP 237	3
Denunce per CP 238	0
Denunce per CP 239	0
Denunce per CP 242	4
Denunce per CP 251	4
Denunce per CP 252	3
Denunce per CP 253	2
Denunce per CP 260	3
Denunce per CP 260 TER	1
Denunce per CP 262	4
Denunce per CP 285	5
Denunce per CP 286	3
Denunce per CP 292	1
Denunce per CP 295	0
Denunce per CP 303	1
Denunce per CP 304	2
REATI PREVISTI DAL CPS	539
INTEGRITA' PERSONALE	124
PATRIMONIO	292
ONORE E LIBERTA' PERSONALE	60

Codice penale svizzero. Evoluzione degli autori identificati

	1996	1997	1998	1999	2000	2001	Variazione 2000/2001	Variazione sulla media ultimi 4 anni	
<i>Valori percentuali sul totale</i>									
Uomini	82.1%	82.6%	82.6%	79.9%	80.6%	77.6%	-3.0%	81.4%	-3.8%
Donne	17.9%	17.4%	17.4%	20.1%	19.4%	22.4%	3.0%	18.6%	3.8%
Svizzeri	48.9%	47.2%	47.0%	49.1%	46.8%	49.7%	2.9%	47.5%	2.2%
Stranieri (residenti e non)	51.1%	52.8%	53.0%	50.9%	53.2%	50.3%	-2.9%	52.5%	-2.2%
Minorenni	9.5%	10.2%	11.4%	15.0%	10.4%	11.5%	1.1%	11.8%	-0.2%
<i>Incidenza relativa (tutti gli autori = 100)</i>									
Uomini	171	172	173	167	168	162	-3.6%	170	-4.7%
Donne	34	33	33	39	37	43	16.2%	36	21.1%
Svizzeri	67	65	64	67	64	67	4.7%	65	3.1%
Stranieri (residenti e non)	187	196	198	191	201	194	-3.5%	197	-1.3%
Minorenni	54	58	65	84	58	65	12.1%	66	-1.9%

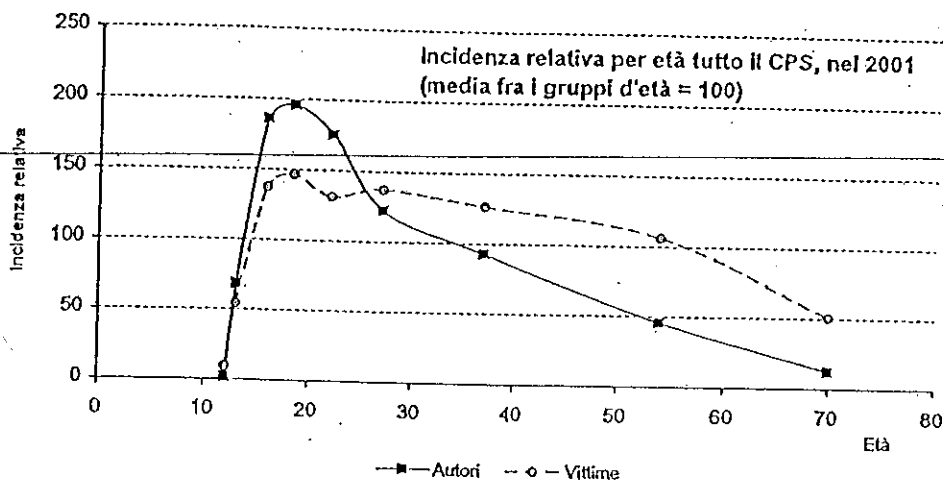

	Autori minorenni				Da 6 a 6	Da 7 a 14	Da 15 a 17
	Totale	Ragazzi	Ragazze	Stranieri			
Contro la vita e l'integrità della persona	42	41	1	20	0	9	33
CPS 111 Omicidio intenzionale	1	1	0	1	0	0	1
CPS 122 Lesioni gravi	3	3	0	0	0	3	0
CPS 123 Lesioni semplici	9	9	0	5	0	2	7
CPS 126 Vie di fatto	7	6	1	1	0	1	6
CPS 129 Esposizione a pericolo della vita altrui	2	2	0	2	0	0	2
CPS 133 Rissa	4	4	0	3	0	2	2
CPS 134 Aggressione	16	16	0	8	0	1	15
Contro il patrimonio	390	364	26	160	1	106	283
CPS 137 Appropriazione semplice	3	3	0	1	0	2	1
CPS 138 Appropriazione indebita	1	1	0	1	0	0	1
CPS 139 Furto (con destrezza)	1	1	0	1	0	1	0
CPS 139 Furto (con scasso)	36	36	0	17	0	9	27
CPS 139 Furto (da/nei veicoli)	22	21	1	8	0	6	16
CPS 139 Furto (di veicolo)	90	87	3	39	0	20	70
CPS 139 Furto (scippo)	2	2	0	1	0	0	2
CPS 139 Furto (senza scasso)	49	47	2	23	1	12	36
CPS 139 Furto (taccheggio)	58	47	11	35	0	17	41
CPS 140 Rapina	5	5	0	2	0	0	5
CPS 144 Danneggiamento	110	102	8	25	0	38	72
CPS 146 Truffa	4	3	1	2	0	0	4
CPS 147 Abuso di un impianto per l'elaborazione di dati	1	1	0	1	0	0	1
CPS 160 Ricettazione	8	8	0	4	0	1	7
Contro l'onore e la sfera personale riservata	4	4	0	2	0	2	2
CPS 177 Ingiuria	4	4	0	2	0	2	2
Contro la libertà personale	11	11	0	6	0	4	7
CPS 180 Minaccia	11	11	0	6	0	4	7
Contro l'integrità sessuale	3	3	0	1	0	1	2
CPS 187 Atti sessuali con fanciulli	2	2	0	0	0	1	1
CPS 194 Esibizionismo	1	1	0	1	0	0	1
Di comune pericolo	26	24	2	11	0	13	13
CPS 221 Incendio intenzionale	10	10	0	4	0	1	9
CPS 222 Incendio colposo	13	11	2	6	0	10	3
CPS 223 Esplosione	1	1	0	0	0	1	0
CPS 226 Fabbricazione, occultamento e trasporto di materie esplosive o	2	2	0	1	0	1	1
Contro le pubbliche comunicazioni	1	1	0	1	0	0	1
CPS 239 Perturbamento dei pubblici servizi	1	1	0	1	0	0	1
Falsificazione di monete, valori, marche, pesi	2	2	0	2	0	0	2
CPS 242 Messa in circolazione di monete false	2	2	0	2	0	0	2
Falsità in atti	5	4	1	4	0	0	5
CPS 251 Falsità in documenti	3	2	1	2	0	0	3
CPS 252 Falsità in certificati	2	2	0	2	0	0	2
Contro la tranquillità pubblica	5	5	0	2	0	0	5
CPS 260 Sommosa	3	3	0	1	0	0	3
CPS 262 Turbamento della pace dei defunti	2	2	0	1	0	0	2
Contro la pubblica autorità	1	1	0	0	0	0	1
CPS 285 Violenza o minaccia contro le autorità e i funzionari	1	1	0	0	0	0	1
Contro l'amministrazione della giustizia	2	1	1	1	0	1	1
CPS 303 Denuncia mendace	1	0	1	1	0	1	0
CPS 304 Sviamento della giustizia	1	1	0	0	0	0	1

	Autori minorenni				DAU a 6	DAU a 14	DAU a 17
	Totale	Ragazzi	Ragazze	Stranieri			
Contro la vita e l'integrità della persona	24	22	2	8	0	4	20
CPS 117 Omicidio colposo	2	2	0	0	0	0	2
CPS 122 Lesioni gravi	2	2	0	0	0	0	2
CPS 123 Lesioni semplici	1	0	1	0	0	1	0
CPS 125 Lesioni colpose	4	4	0	0	0	0	4
CPS 126 Vie di fatto	7	6	1	3	0	2	5
CPS 128 Omissione di soccorso	2	2	0	2	0	1	1
CPS 133 Rissa	1	1	0	1	0	0	1
CPS 134 Aggressione	5	5	0	2	0	0	5
Contro il patrimonio	242	206	36	106	0	57	185
CPS 137 Appropriazione semplice	1	0	1	0	0	1	0
CPS 138 Appropriazione indebita	1	1	0	0	0	0	1
CPS 139 Furto (con destrezza)	2	2	0	0	0	0	2
CPS 139 Furto (con scasso)	26	23	3	12	0	2	24
CPS 139 Furto (da/nei veicoli)	14	13	1	7	0	4	10
CPS 139 Furto (di veicolo)	45	43	2	23	0	8	37
CPS 139 Furto (scippo)	2	2	0	2	0	0	2
CPS 139 Furto (senza scasso)	24	24	0	11	0	5	19
CPS 139 Furto (taccheggio)	34	20	14	18	0	12	22
CPS 144 Danneggiamento	80	69	11	30	0	24	56
CPS 146 Truffa	1	1	0	0	0	0	1
CPS 149 Frode dello scotto	2	2	0	0	0	0	2
CPS 150 Conseguimento fraudolento di una prestazione	5	3	2	0	0	0	5
CPS 160 Ricettazione	5	3	2	3	0	1	4
Contro l'onore e la sfera personale riservata	5	4	1	2	0	1	4
CPS 177 Ingiuria	5	4	1	2	0	1	4
Contro la libertà personale	11	9	2	4	0	8	3
CPS 180 Minaccia	11	9	2	4	0	8	3
Di comune pericolo	3	3	0	0	2	1	0
CPS 221 Incendio intenzionale	2	2	0	0	2	0	0
CPS 229 Violazione delle regole dell'arte edilizia	1	1	0	0	0	1	0
Contro la tranquillità pubblica	2	2	0	0	0	0	2
CPS 258 Pubblica intimidazione	1	1	0	0	0	0	1
CPS 261bis Discriminazione razziale	1	1	0	0	0	0	1
Contro l'amministrazione della giustizia	5	5	0	2	0	1	4
CPS 303 Denuncia mendace	3	3	0	1	0	1	2
CPS 304 Sviamento della giustizia	2	2	0	1	0	0	2
TOTALE	292	251	41	122	2	72	218

Persone sottoposte a inchiesta

Provenienza delle persone inchieste

	titnesi	confe- derati	stranieri	stranieri non residenti
1988	355	125	416	
1989	409	178	217	189
1990	290	147	150	129
1991	462	186	237	204
1992	408	189	264	183
1993	518	149	255	214
1994	662	182	327	179
1995	623	197	335	157
1996	586	225	261	184
1997	646	196	408	179
1998	486	136	361	202
1999	406	160	352	188
2000	603	66	637	341
2001	798	121	1073	736

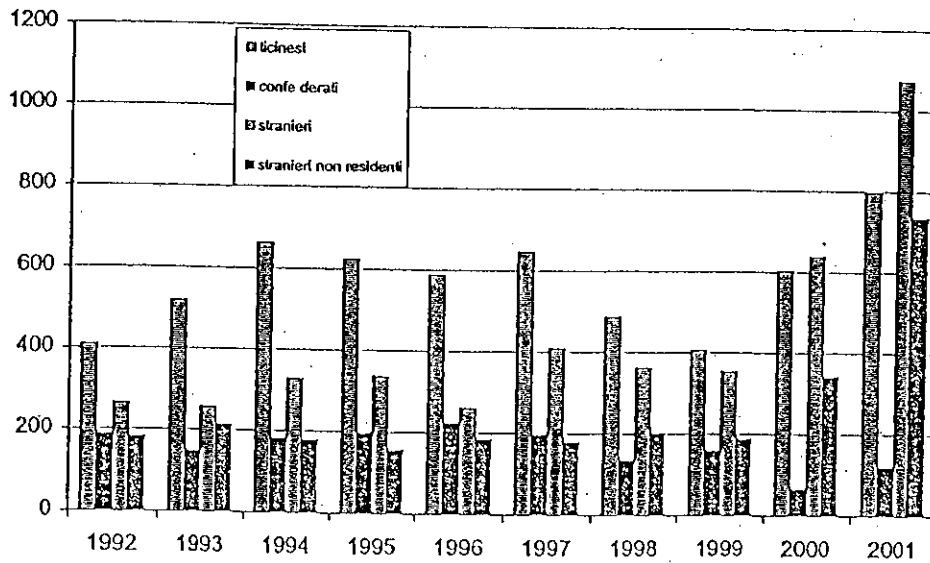

Persone sottoposte ad inchiesta

anno	recidivi				non recidivi			
	maggioresni		minorenni		maggioresni		minorenni	
	uomini	donne	uomini	donne	uomini	donne	uomini	donne
1988	336	57	11	1	399	53	32	7
1989	462	67	8	1	365	62	24	4
1990	397	68	2	2	315	61	14	1
1991	445	77	5	1	451	71	32	7
1992	422	74	6	0	436	69	26	12
1993	582	81	5	1	390	73	3	1
1994	660	89	2	3	487	77	16	6
1995	637	108	9	1	467	58	28	4
1996	557	105	2	0	484	72	29	7
1997	628	133	9	0	561	73	18	7
1998	498	74	14	2	455	62	67	13
1999	379	77	15	2	465	69	89	16
2000	472	86	24	1	465	84	117	36
2001	557	91	37	3	919	131	151	44

anno	maggiorenni	mino renni	uomini	donne	magg uomini	magg donne	min uomini	min donne
1988	845	51	778	118	735	110	43	8
1989	956	37	859	134	827	129	32	5
1990	841	19	728	132	712	129	16	3
1991	1044	45	933	156	898	148	37	8
1992	1001	44	890	155	858	143	32	12
1993	1126	10	980	156	972	154	8	2
1994	1323	27	1165	185	1147	176	18	9
1995	1270	42	1141	171	1104	166	37	5
1996	1218	38	1072	184	1041	177	31	7
1997	1395	34	1216	213	1189	206	27	7
1998	1089	96	1034	151	953	136	81	15
1999	990	122	949	163	845	145	104	18
2000	1107	178	1078	207	937	170	141	37
2001	1698	235	1664	269	1476	222	188	47

Evoluzione delle persone inchieste

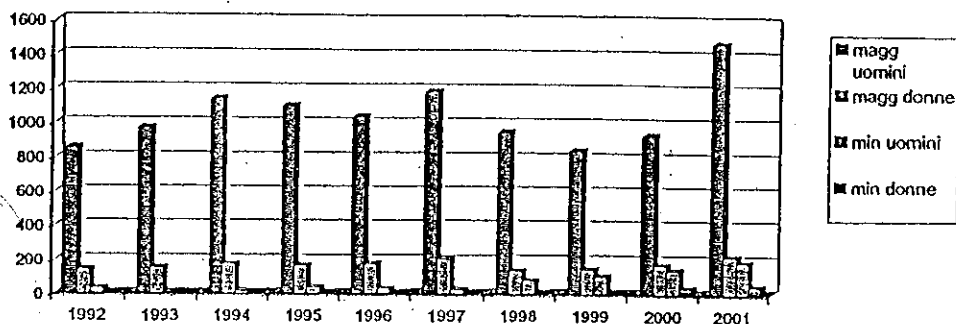

Evoluzione dei maggiorenni inchiestati

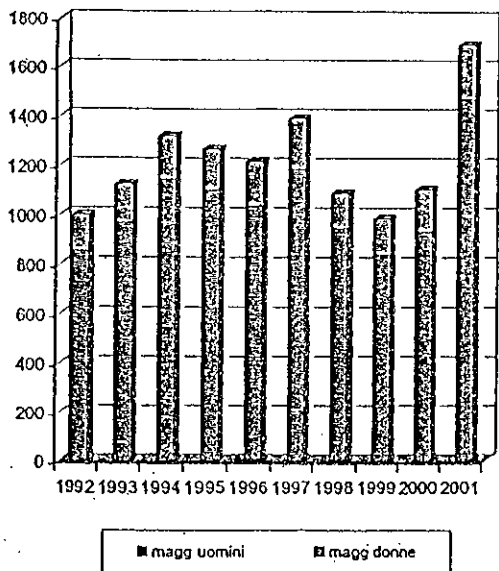

Evoluzione dei minorenni inchiestati

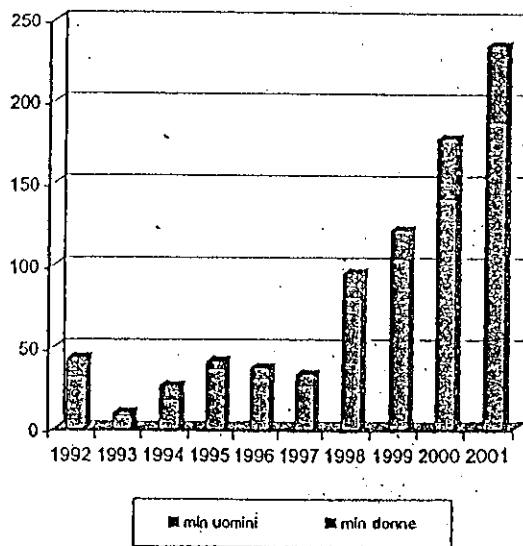

Casi trattati per zona

	Mendrisiotto	Luganese	Locamese e Vallemaggia	Bellinzonese e Tre Valli	Totale	
1994	285	448	328	195	1256	
1995	230	566	322	194	1312	
1996	190	531	403	226	1350	
1997	279	588	320	242	1429	
1998	281	549	176	200	1206	2001 compresi:
1999	176	686	152	154	1168	94
2000	397	878	275	275	1825	casi senza autore
2001	841	811	327	235	2214	

Evoluzione casi trattati per zona

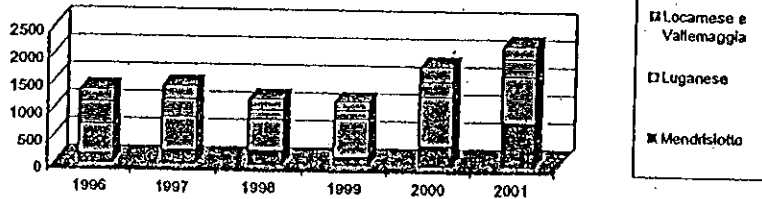

281 549 176 200

Casi trattati per zona nel 2001

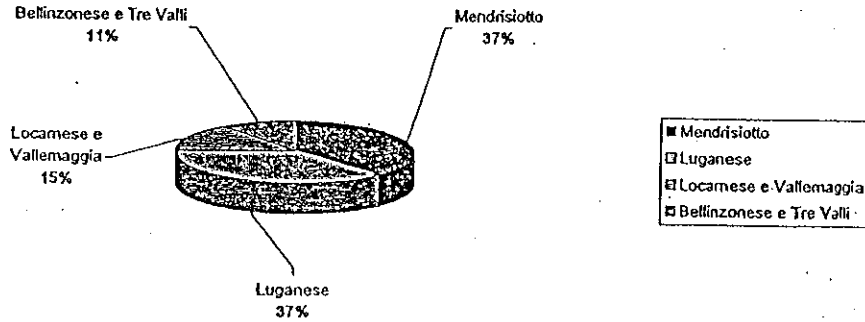

Persone arrestate

anno	magg uomini	magg donne	min uomini	min. donne	totale
1988	291	53	5	1	350
1989	324	48	4	1	377
1990	300	47	0	0	347
1991	352	52	4	1	409
1992	212	39	3	1	255
1993	175	18	0	0	193
1994	169	23	0	0	192
1995	217	26	4	0	247
1996	191	23	5	0	219
1997	216	21	12	0	249
1998	192	23	17	0	232
1999	204	33	22	0	259
2000	128	20	7	4	159
2001	112	14	11	1	138

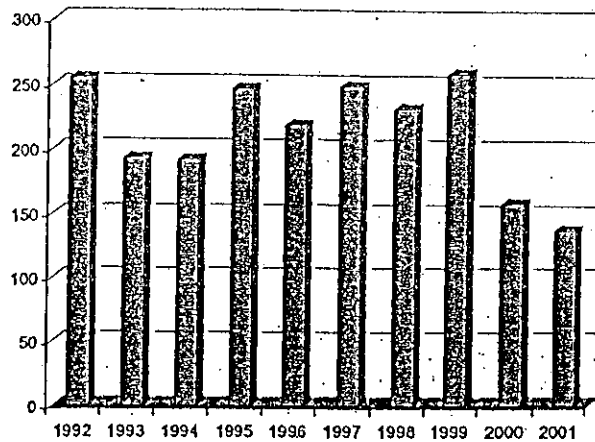

QUESTIONARIO SULLA DELINQUENZA GIOVANILE IN TICINO

Premessa

I rendiconti della Magistratura dei minorenni relativi agli anni 2000 e 2001 indicano un importante aumento del numero di procedimenti penali aperti nei confronti di minorenni. Il Consiglio di Stato ha ritenuto opportuno istituire una Commissione allo scopo, tra l'altro, di effettuare una valutazione approfondita della più recente evoluzione, nel Cantone Ticino, del fenomeno della devianza penale minorile. Dalle discussioni in seno alla Commissione è emersa la necessità di integrare dati di carattere statistico concernenti la reazione istituzionale e formale con indicazioni di natura anche qualitativa provenienti da altri contesti o punti di osservazione.

A tale scopo, la Commissione desidera conoscere il qualificato parere di alcuni operatori attivi professionalmente in vari settori a contatto quotidiano o frequente con il fenomeno della devianza giovanile. Ci permettiamo pertanto di interpellarla al fine di sottoporle alcune domande, alle quali dovrebbe gentilmente rispondere in forma scritta.

Per motivi organizzativi, è gradita una risposta al questionario entro il 15 luglio 2002. Lo stesso va ritornato all'avv. dott. Goran Mazzucchelli, c/o studio legale Cattaneo & Postizzi, Via E. Bossi 1, 6901 Lugano. La ringraziamo sin d'ora sentitamente per la preziosa collaborazione.

Domande

1. In via generale, dica se, nell'ambito della sua attività professionale, si assiste, nel corso degli ultimi anni, a mutamenti / ad un'evoluzione del fenomeno della devianza penale minorile.

- Sì
 No

3. Indichi cosa si potrebbe fare, a livello preventivo, di più e di meglio, specificando in particolare

- a) il tipo di misura;
- b) l'organismo competente per attuarla;
- c) eventuali altri settori o enti coinvolti;
- d) la base legale;
- e) le implicazioni finanziarie.

5. Quale potrebbe essere, dal Suo punto di vista, l'evoluzione futura della devianza giovanile di rilevanza penale?

Dati sulla/e persona/e che ha/hanno risposto al questionario:

Nome e cognome:

Professione / funzione:

Istituzione / ente nel quale opera: