La protezione della popolazione nel Cantone Ticino

Repubblica e Cantone Ticino
Dipartimento delle istituzioni
Sezione del militare e della protezione della popolazione (SMPP)
Servizio della protezione della popolazione (SProtPop)

Contesto TICINO

DATI PRINCIPALI:
Punto più basso: 195 m/slm
Punto più alto: 3'402 m/slm
Superficie: 2812.15 km^2
Abitanti: ca 360'000
Densità: 125.15 ab./km^2
Comuni: 115
Territori confinanti: Canton Grigioni, Canton Uri, Canton Vallesa, Lombardia (I), Piemonte (I)

PARTICOLARITÀ:
- Assi stradali
- Ferrovia
- Aeroporti
- Trafori
- Industrie
- Turismo
- Boschi
- Bacini idrici
- Sbarramenti idrici
- Flussi migratori – Porta SUD
- Particolarità geo-politica

Scopo Protezione della Popolazione

Lo scopo della protezione della popolazione consiste nel proteggere la popolazione e le sue basi vitali in caso di catastrofe, altre situazioni d'emergenza e conflitto armato.

Essa contribuisce inoltre a far fronte a eventi di questo tipo e a limitarne i danni.

Concetto

Protezione della popolazione

Organo di condotta comune

Polizia

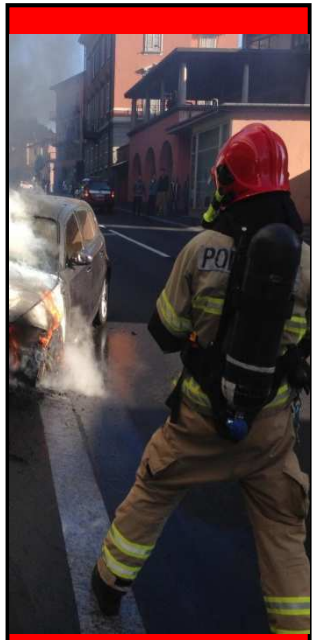

Pompieri

Sanità pubblica

Servizi tecnici

Protezione civile

Nel nostro Cantone

La SMPP

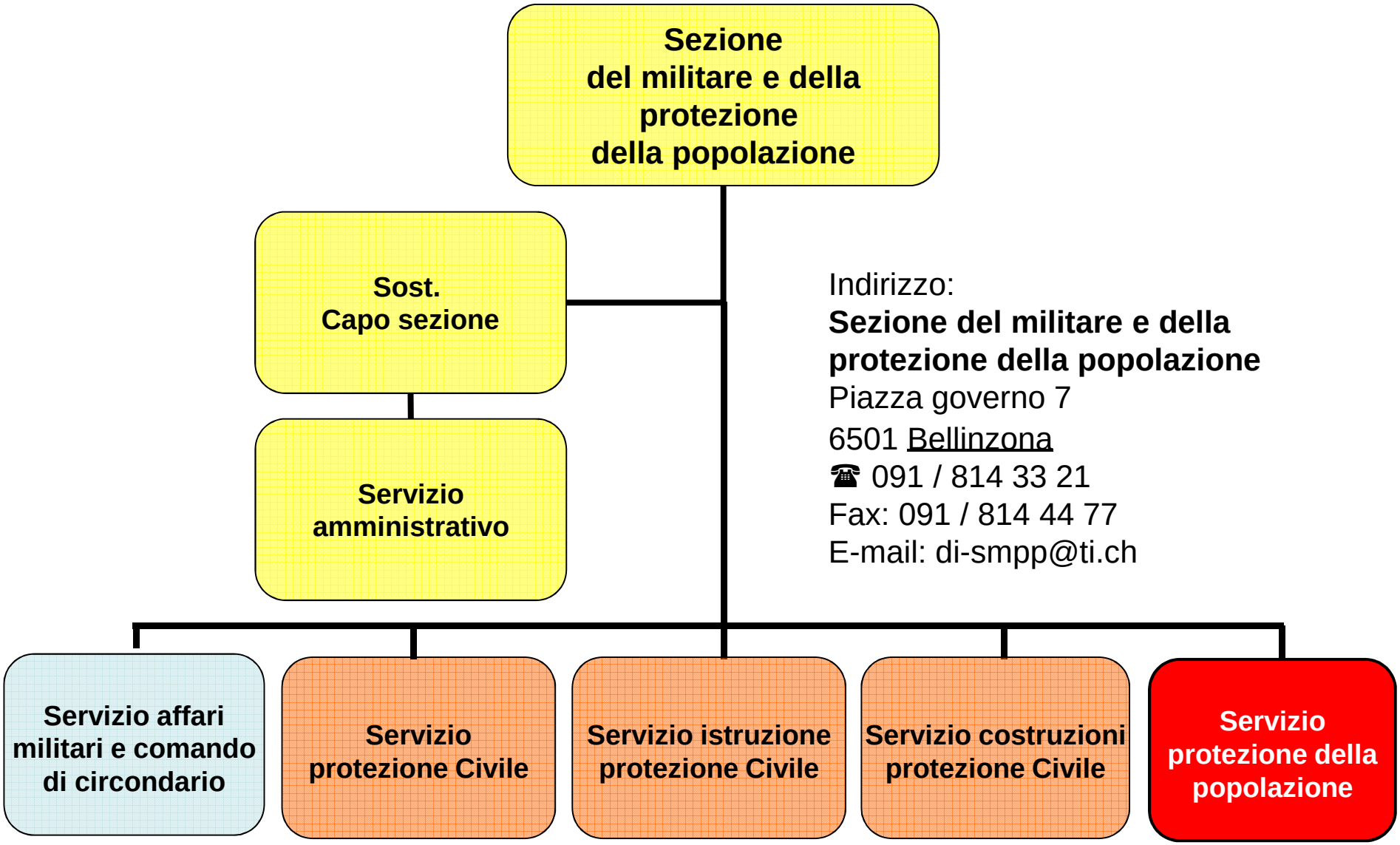

Indirizzo:
Sezione del militare e della protezione della popolazione
Piazza governo 7
6501 Bellinzona
☎ 091 / 814 33 21
Fax: 091 / 814 44 77
E-mail: di-smpp@ti.ch

I compiti

La Sezione è articolata in tre settori con distinte aree di attività e competenza: il settore militare, quello della protezione della popolazione e quello della protezione civile.

1. Il settore militare si occupa dell'organizzazione delle truppe ticinesi, della gestione del servizio dei militi e degli obblighi fuori servizio (reclutamento, SR, …);
2. **Il settore della protezione della popolazione si occupa dei preparativi per il caso di emergenza e catastrofi e per il caso di necessità e, all'occorrenza, collabora nel coordinamento degli interventi di soccorso;**
3. Nell'ambito del servizio di PCi e delle costruzioni assicura l'applicazione delle prescrizioni federali di protezione civile nelle Regioni e nei Comuni.

Partner della PP – POLIZIA CANTONALE

Mezzo di primo intervento responsabile del mantenimento dell'ordine e della sicurezza.

Partner della PP – POMPIERI (FCTCP)

Mezzo di primo intervento per interventi di breve durata nell'ambito del salvataggio e della lotta contro i sinistri in generale.

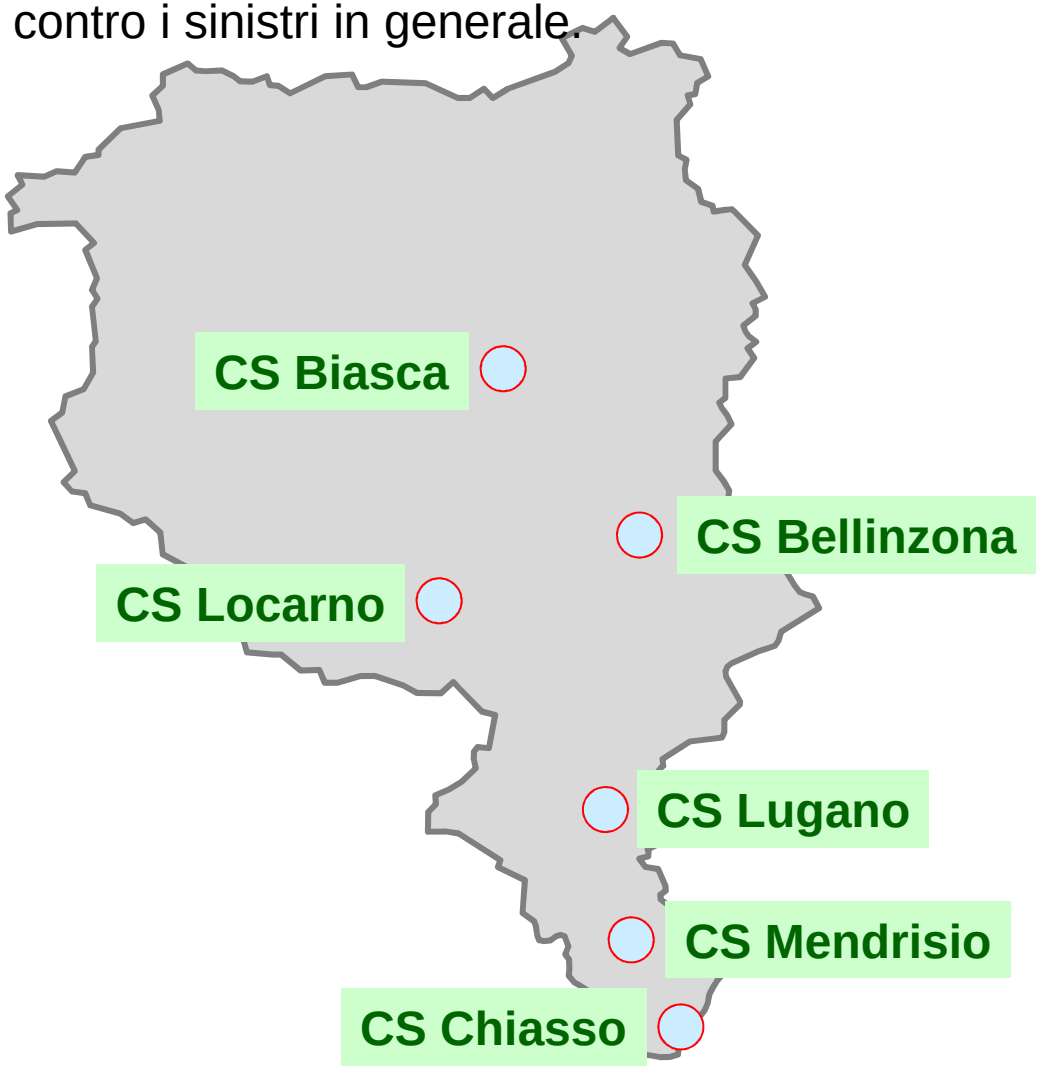

Partner della PP – SANITÀ PUBBLICA

Prestazione medica garantita (assistenza psicologica inclusa) alla popolazione e agli organi d'intervento.

Partner della PP – SERVIZI TECNICI

Garanzia del funzionamento delle loro infrastrutture sulla base delle disposizioni legali in materia. Definizione del sostegno di cui hanno bisogno le aziende private e le organizzazioni partner.

- ***MeteoSvizzera, Locarno-Monti;***
- ***Servizi tecnici dell'Amministrazione:***
  - ufficio corsi d'acqua;
  - laboratorio cantonale;
  - ufficio pericoli naturali;
  - …….
- ***FFS;***
- ***Telecomunicazioni;***
- ***Gas e elettricità;***
- ***Trasporti pubblici;***
- ***Impianti idroelettrici / dighe;***
- ***…….***

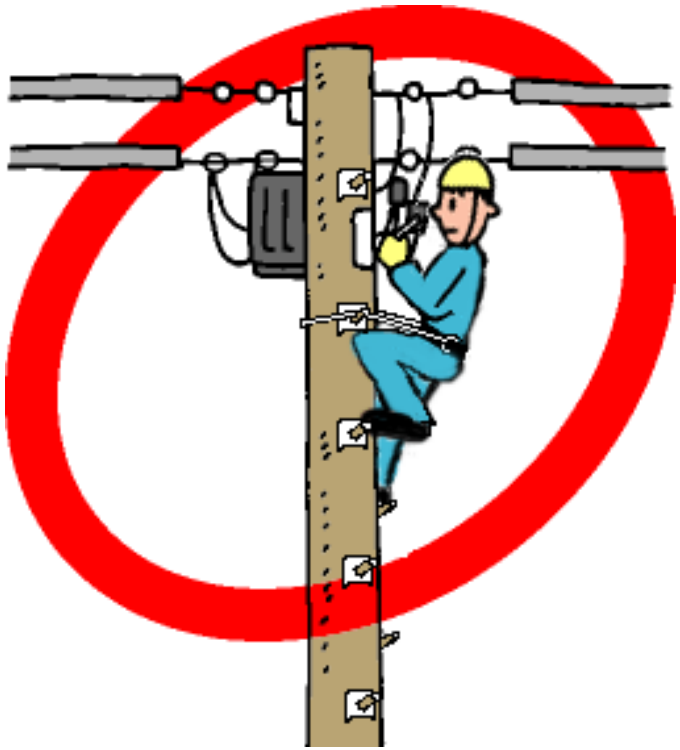

Partner della PP – PROTEZIONE CIVILE

Mezzo privilegiato per interventi di lunga durata prestati sia autonomamente sia per sostenere le altre organizzazioni partner.

Compiti: aiuto alla condotta, protezione e assistenza, protezione dei beni culturali, appoggio e logistica.

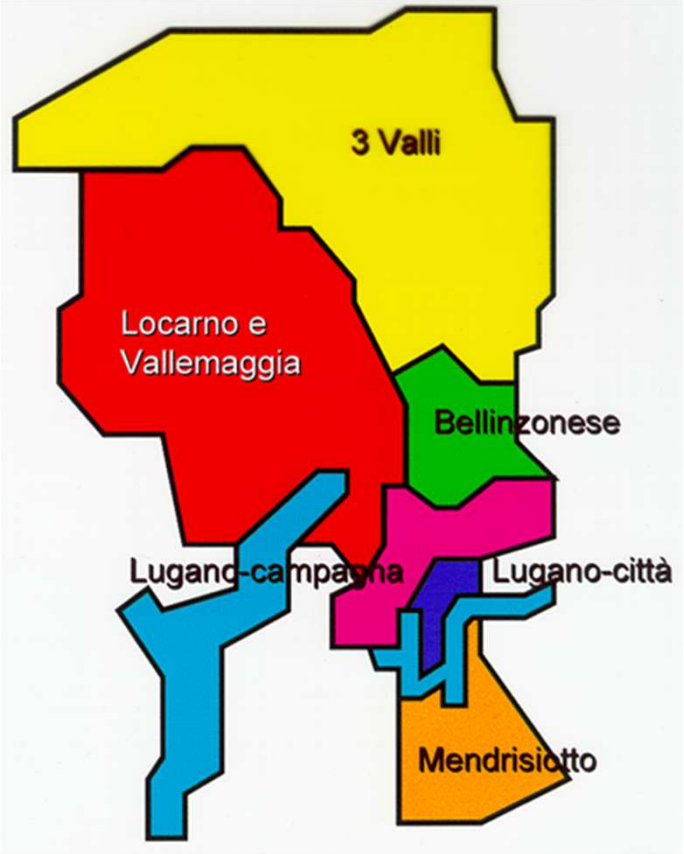

Gli avvenimenti

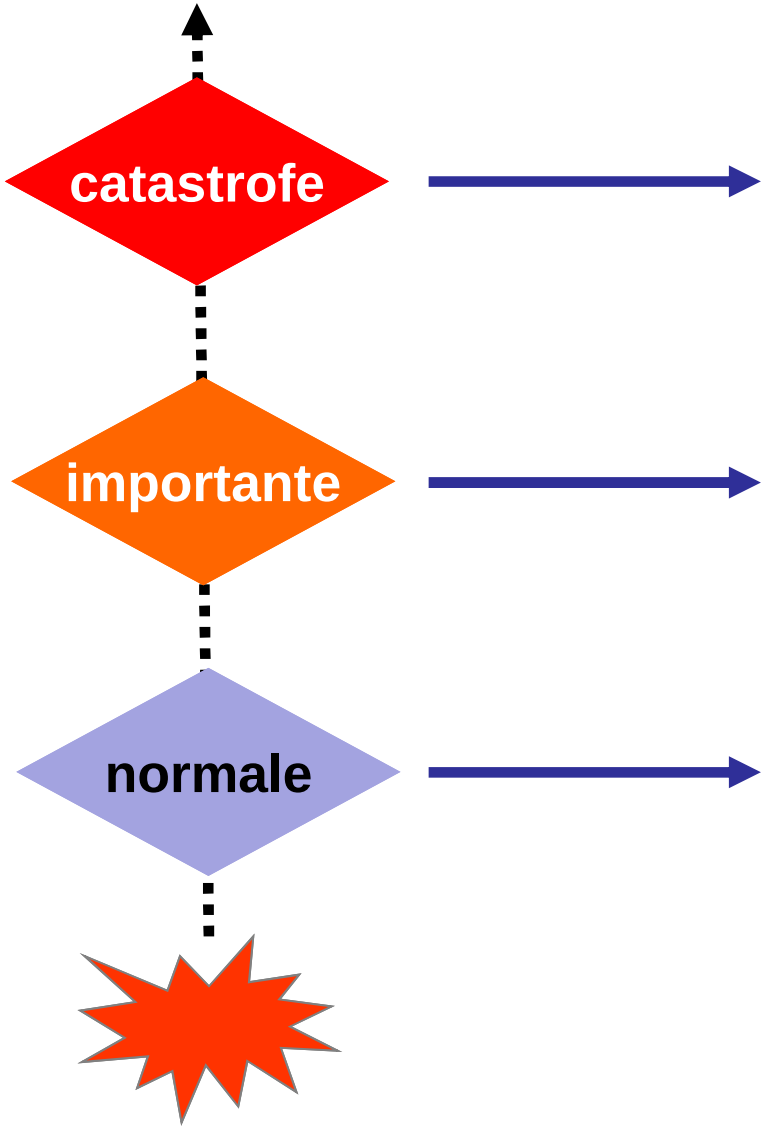

- importanti conseguenze
- mezzi straordinari
- importanza politica
- condotta coordinata
- stato di necessità

- esce dalla norma
- risorse insufficienti
- problemi di condotta

- risorse umane e materiali adeguate
- nessun problema particolare di condotta

Le strutture di condotta

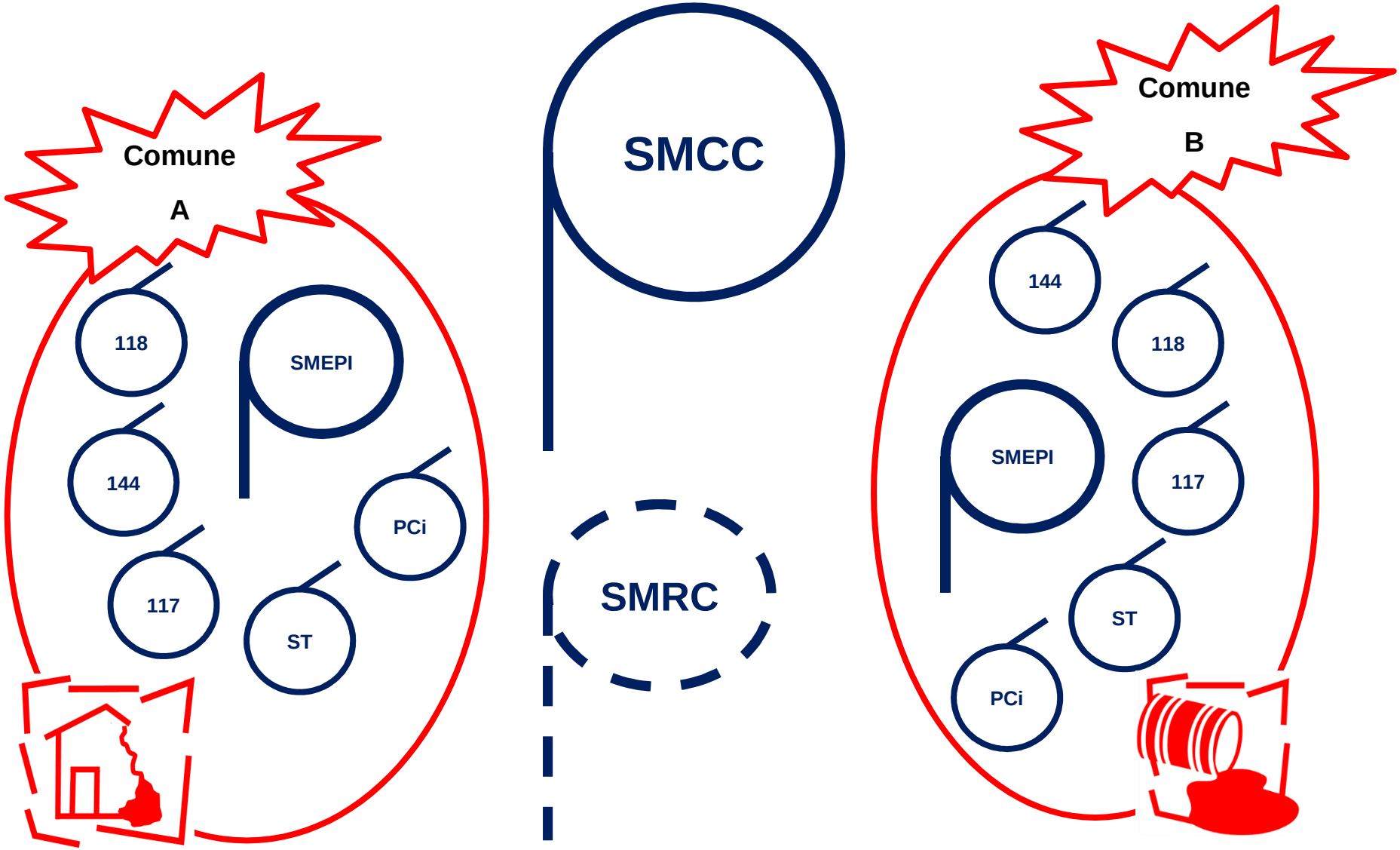

Stato Maggiore Enti Primo Intevento

Stato Maggiore Cantonale (Regionale) di Condotta

Analisi cantonale dei rischi

APPROVVIGIONAMENTO IN ACQUA

INCIDENTI CON MERCI PERICOLOSE

VIABILITÀ (GOMMA / ROTAIA)

PERICOLI NATURALI

SICCITÀ E CANICOLA

FLUSSI MIGRATORI

EPIZOOZIA

ALLARME ALLA POPOLAZIONE

PANDEMIA

MALATTIE ALTAMENTE CONTAGIOSE

AEP

CYBER RISK

PENURIA ELETTRICA

.....

I preparativi – la formazione comune

I preparativi – la formazione comune

I preparativi – gli esercizi

I preparativi – gli esercizi

I preparativi – gli esercizi, «ODESCALCHI» 2016

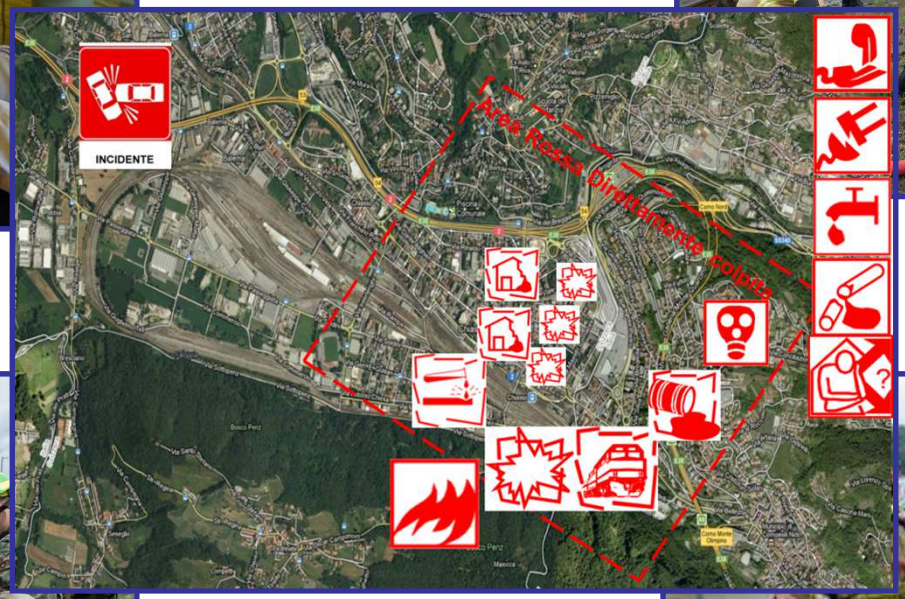

Le esperienze – Lago Verbano 2000 e Gottardo 2001

Verbano

Gottardo

Le esperienze – Acquandord 2005 e Morcote 2009

Le esperienze – Davesco 2014

Le esperienze – Bombinasco 2014
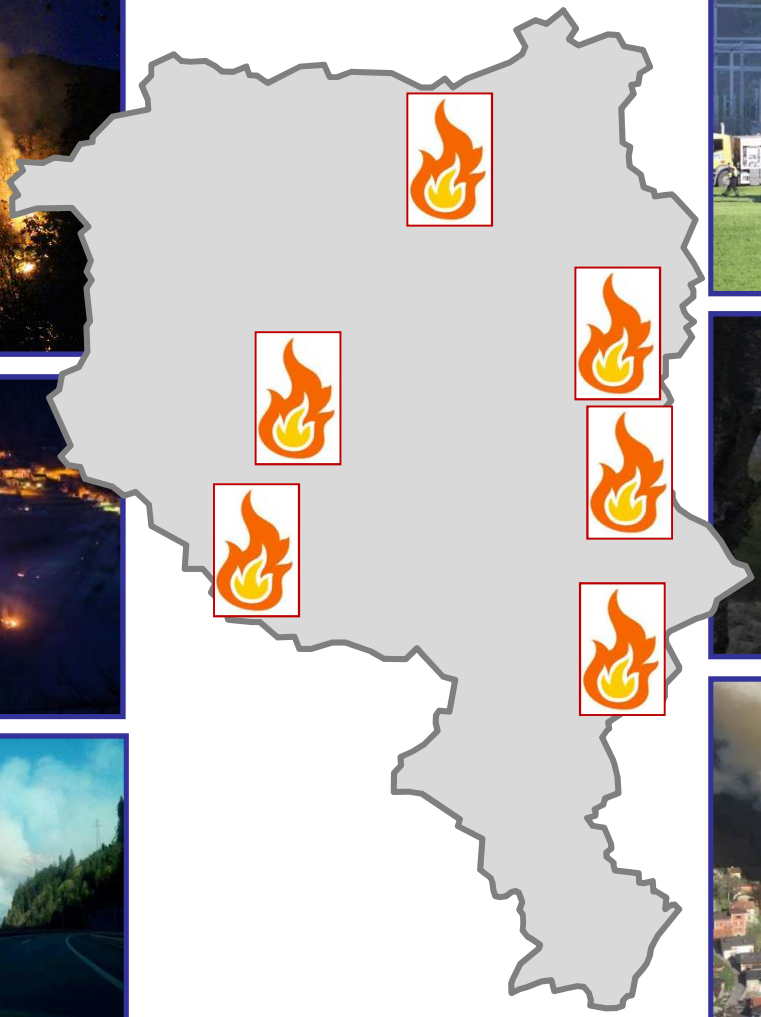
Le esperienze – incendi di bosco, primavera 2017