Algoritmo dell'indagine ambientale

(Complemento al Manuale della tubercolosi 2011)

LUNGENLIGA SCHWEIZ
LIGUE **PULMONAIRE** SUISSE
LEGA **POLMONARE** SVIZZERA
LIA **PULMUNARA** SVIZRA

Centro di competenza tubercolosi
Südbahnhofstrasse 14 c, 3000 Bern 14
Tel. 031 378 20 50
www.tbinfo.ch, tbinfo@lung
luglio 2011

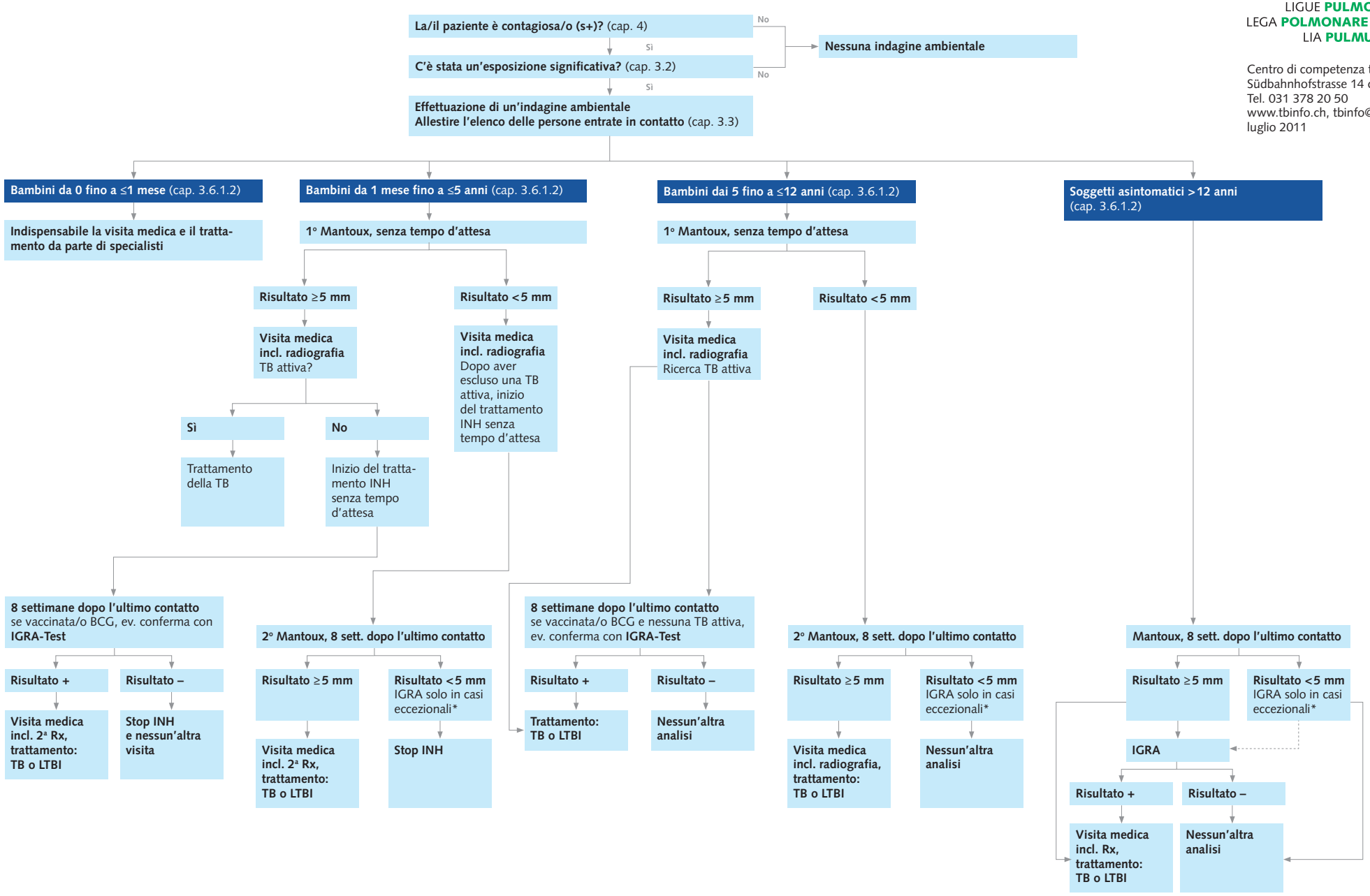

* Per ciò che riguarda i soggetti immunodepressi: vedi cap. 3.4 e cap. 3.6.1.5