

TEST PCR POSITIVI E NEGATIVI EFFETTUATI E PERCENTUALE DI TEST POSITIVI NEGLI ULTIMI 7 GIORNI

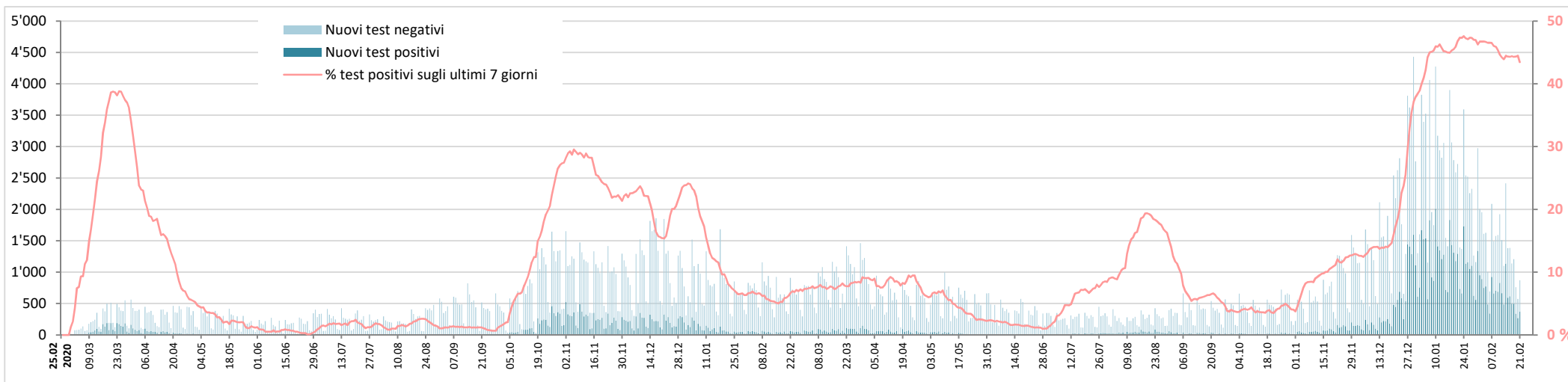

Nuovi test PCR effettuati: evoluzione della ripartizione per età

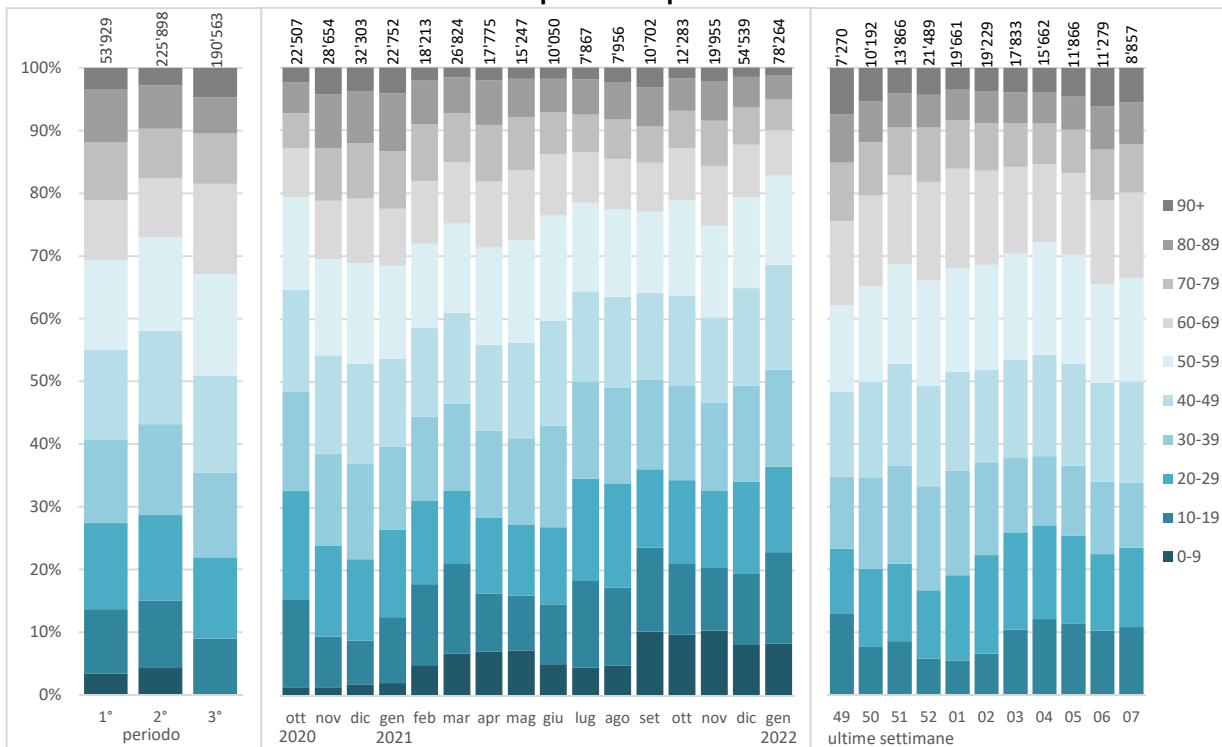

Test PCR effettuati

	Totale	di cui			di cui settimana	
		1° periodo	2° periodo	3° periodo	06/2022	07/2022

Età media

Persone testate	45.6	47.1	45.2	40.3	41.2	40.7
-----------------	------	------	------	------	------	------

Ripartizione percentuale per sesso

Donne	54%	52%	54%	55%
Uomini	46%	48%	46%	45%

Percentuale di test positivi

% test positivi	21%	8%	13%	34%	44%	45%
-----------------	-----	----	-----	-----	-----	-----

CASI POSITIVI E MEDIA SUGLI ULTIMI 7 GIORNI

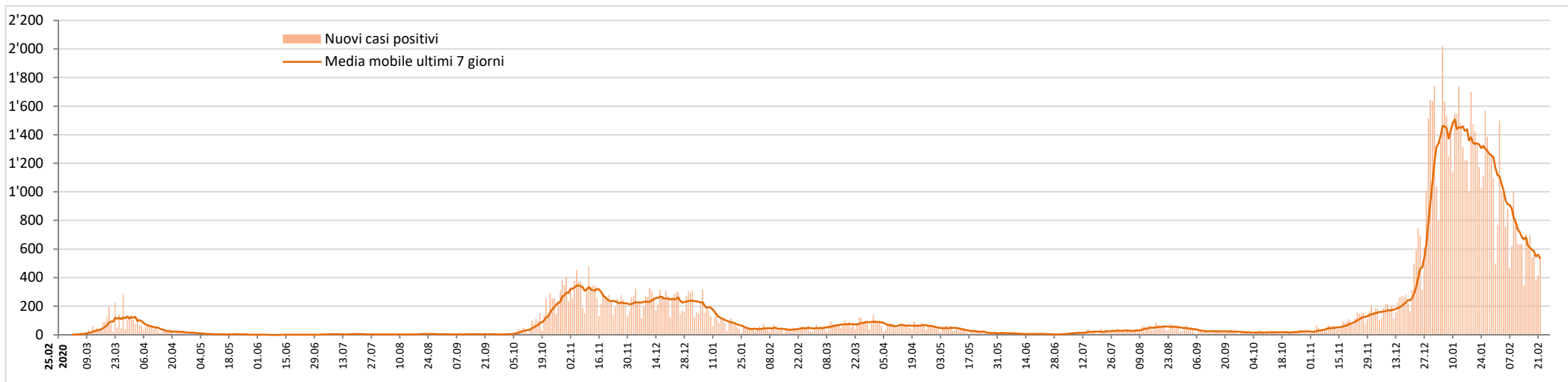

Nuovi casi positivi: evoluzione della ripartizione per età

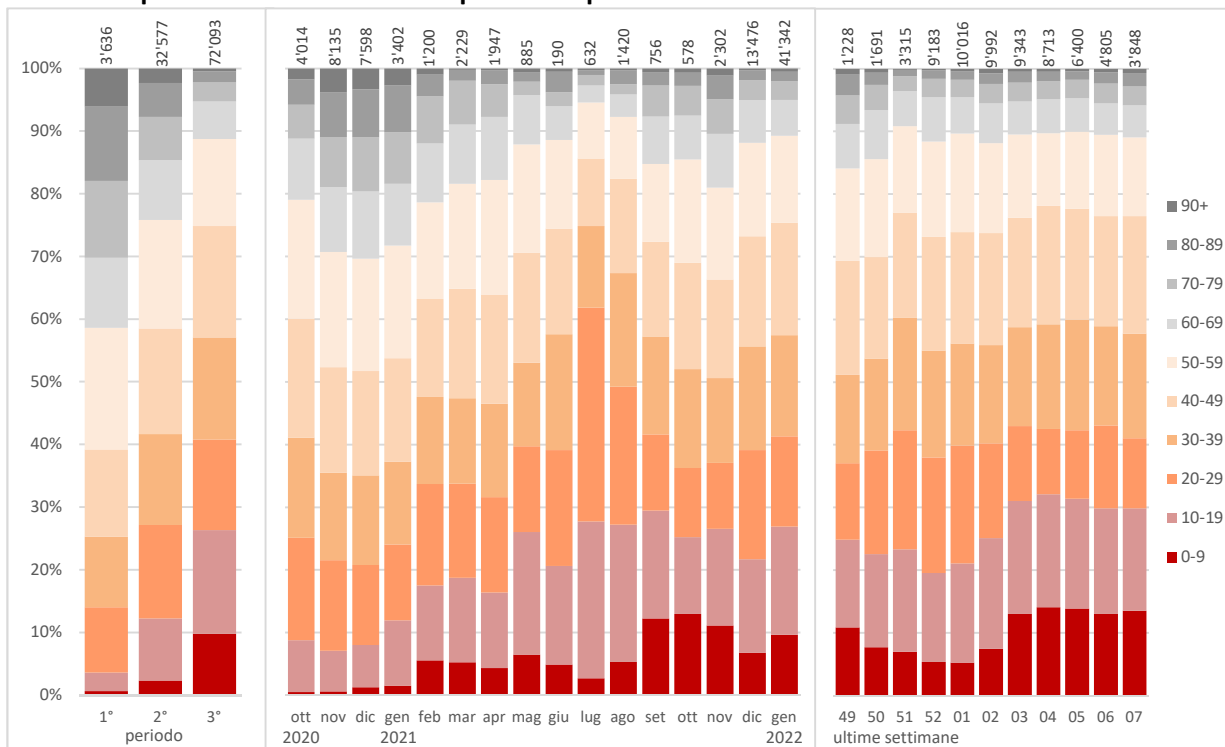

1° periodo: 25.02.2020 - 27.09.2020 (settimane 9-39/2020), 2° periodo: 28.09.2020 - 10.10.2021 (settimane 40/2020 - 40/2021), 3° periodo: 11.10.2021 - 20.02.2022 (settimane 41/2021 - 07/2022)

Casi positivi

	Totale	di cui			di cui settimana	
		1° periodo	2° periodo	3° periodo	06/2022	07/2022

Età media

Casi positivi	39.1	55.8	45.4	35.6	34.2	34.7
---------------	------	------	------	------	------	------

Ripartizione percentuale per sesso

Donne	52%	52%	52%	52%
Uomini	48%	48%	48%	48%

Incidenza per 100'000 abitanti, per classi di età

0-19 anni	37'047	208	6'377	30'462	2'210	1'949
20-39	42'249	1'021	12'425	28'803	1'743	1'476
40-59	32'862	1'131	10'382	21'349	1'316	1'192
60-79	16'267	1'085	6'820	8'362	478	422
80+	18'835	2'586	10'002	6'248	439	455
Totale Ticino	30'965	1'038	9'294	20'634	1'369	1'096
Svizzera	30'996	613	9'233	21'150	1'746	1'261

NUOVI PAZIENTI OSPEDALIZZATI

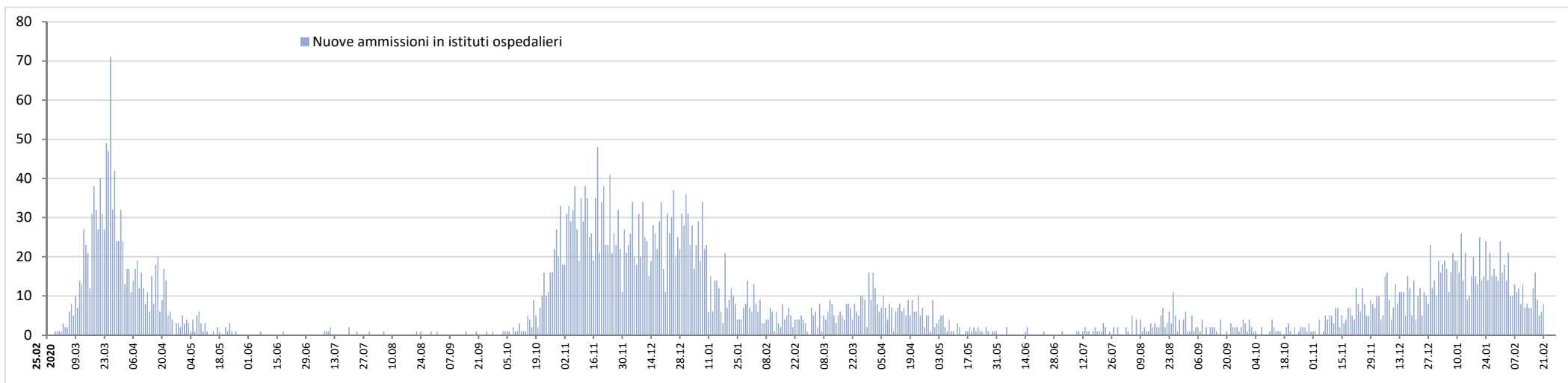

Nuovi pazienti ospedalizzati: evoluzione della ripartizione per età

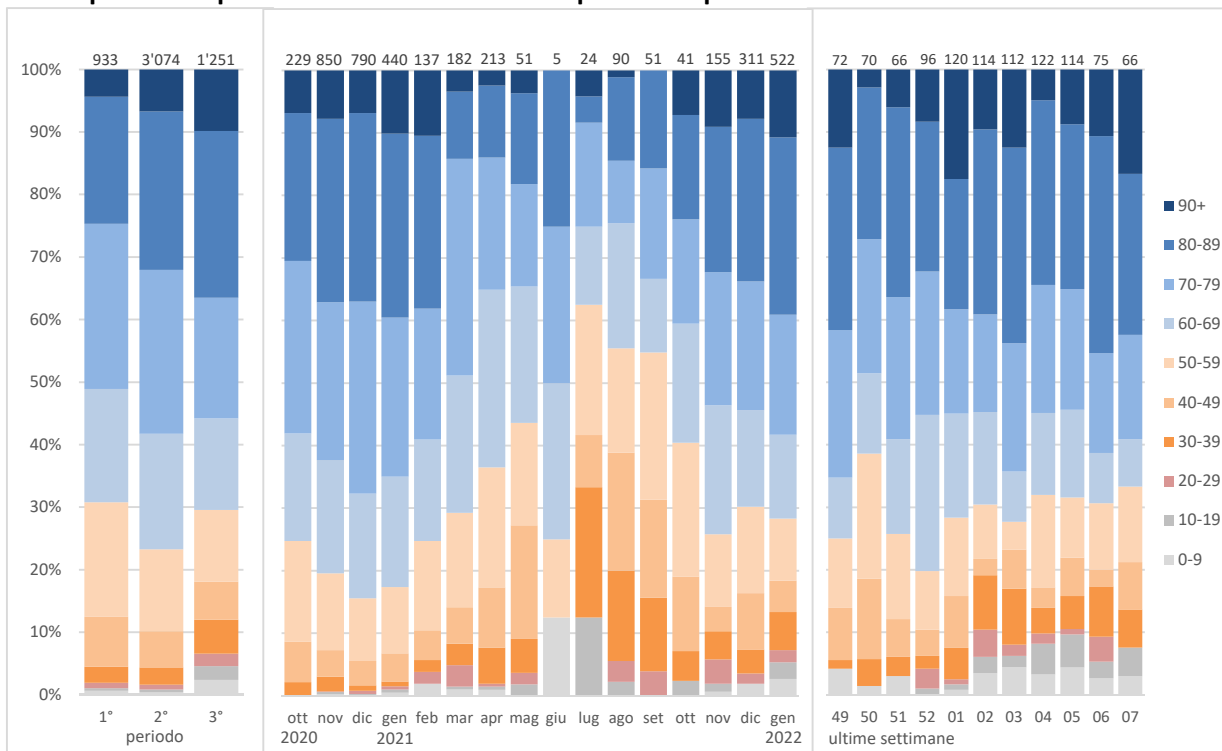

Nuovi pazienti ospedalizzati

	Totale	di cui			di cui settimana	
		1° periodo	2° periodo	3° periodo	06/2022	07/2022

Età media

Nuove ammissioni	69.0	67.5	70.0	67.4	68.3	67.2
------------------	------	------	------	------	------	------

Ripartizione percentuale per sesso

Donne	43%	40%	42%	49%
Uomini	57%	60%	58%	51%

Tasso di ospedalizzazione dei pazienti positivi (settimana 06/2022 → 07/2022)

0-19 anni	0%
20-39	0%
40-59	1%
60-79	4%
80+	25%
Totale	1%

PAZIENTI OSPEDALIZZATI

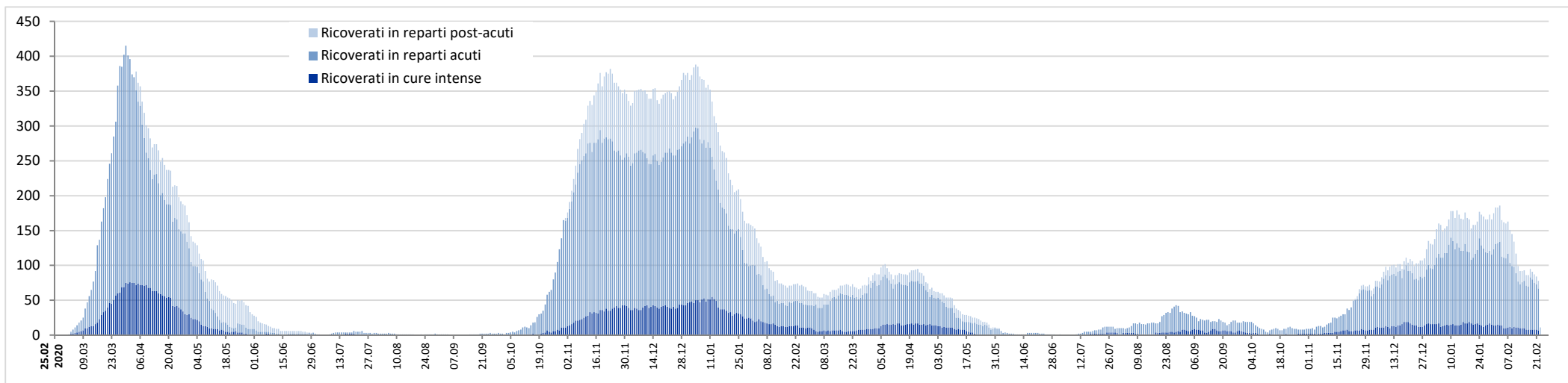

Pazienti in cure intense: evoluzione della ripartizione per età

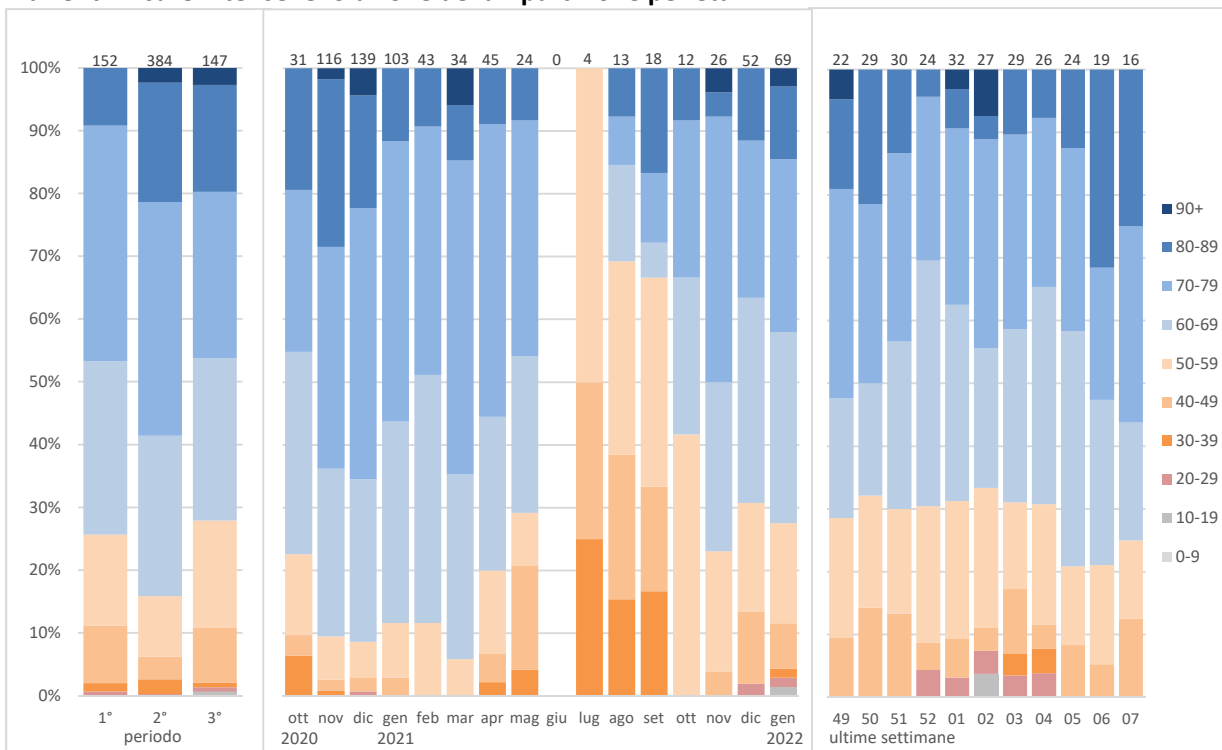

Degenze concluse nel settore acuto

	Totale	di cui			di cui settimana	
		1° periodo	2° periodo	3° periodo	06.2022	07.2022

Età media

Degenze concluse	68.8	67.5	70.1	66.8	69.5	66.8
Di cui con passaggio in CI	68.8	66.6	70.5	66.3	63.9	71.2

Ripartizione percentuale per sesso

Donne	43%	40%	42%	49%
Uomini	57%	60%	58%	51%

Durata media di degenza nel settore acuto

Totale degenze	11.1	11.5	11.8	9.2
Solo passaggi in CI	13.8	16.0	14.4	9.9

Pazienti passati dalle cure intense rispetto al totale dei pazienti ospedalizzati, in %

0-19 anni	1%	0%	0%	2%
20-39	6%	9%	9%	2%
40-59	12%	15%	9%	17%
60-79	19%	24%	18%	18%
80+	7%	6%	8%	6%
Totale	13%	16%	13%	12%

Pazienti deceduti rispetto ai pazienti dimessi, in %

% pazienti deceduti	13%	20%	14%	8%
---------------------	------------	-----	-----	----

NUOVI RESIDENTI POSITIVI IN CASE PER ANZIANI

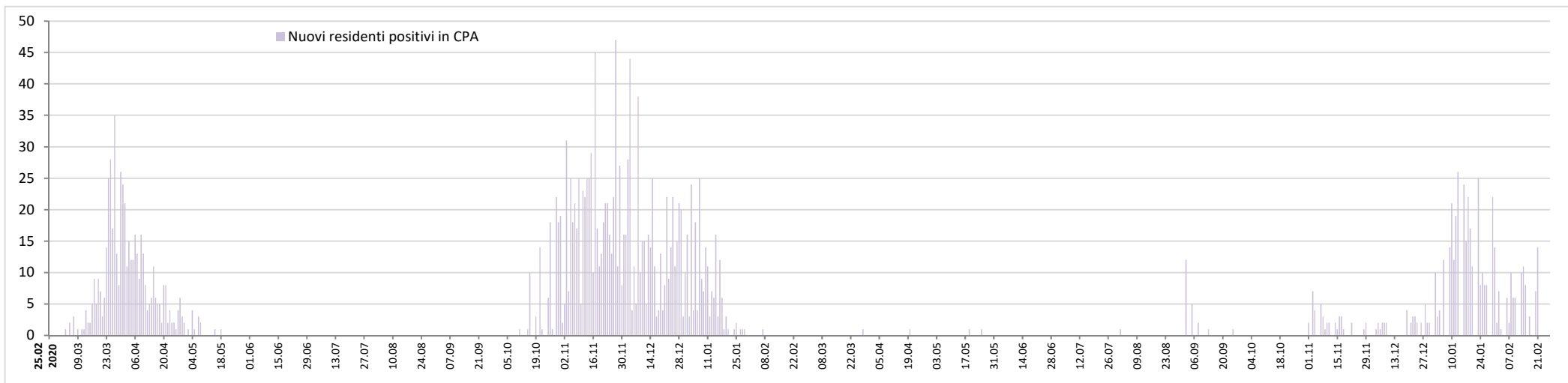

Residenti deceduti nelle case per anziani del Cantone Ticino secondo la causa di morte, per mese e anno

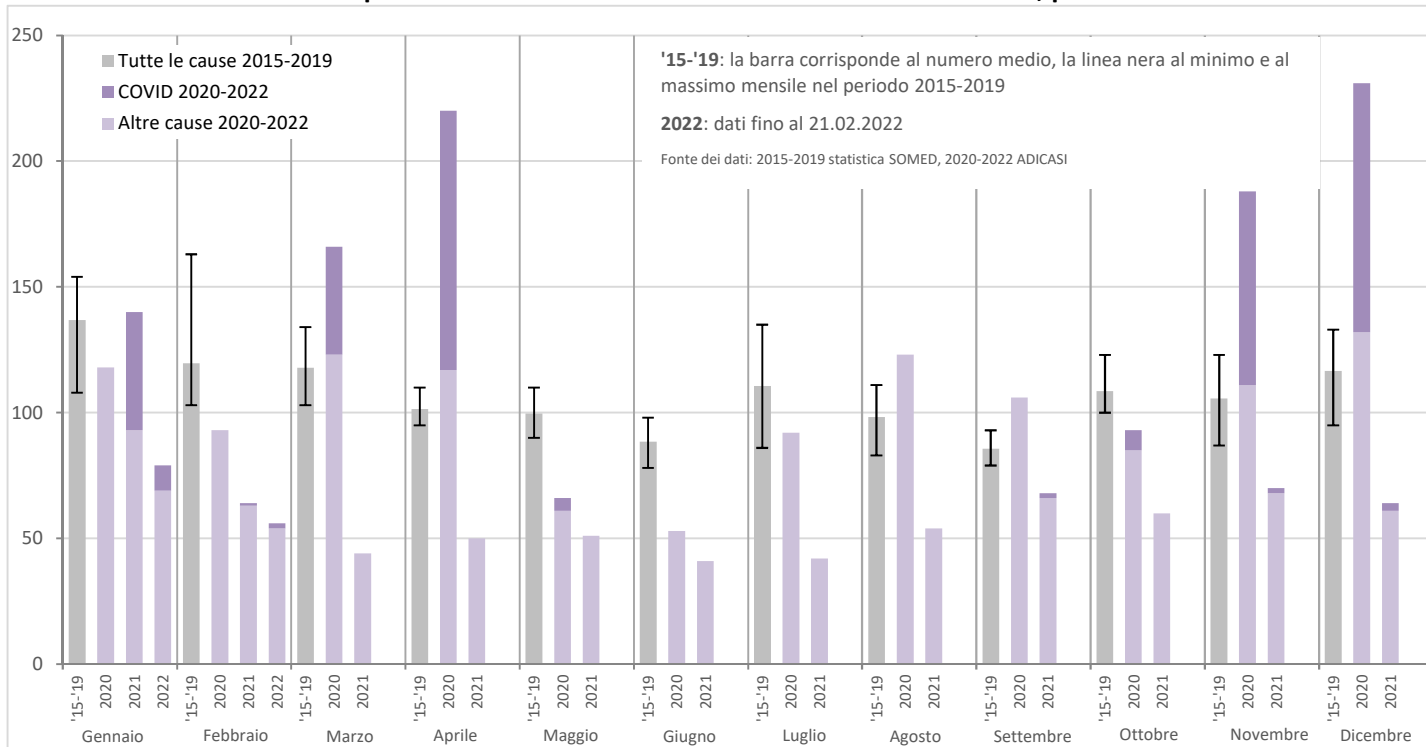

Residenti in case per anziani

	Totale	di cui		
		1° periodo	2° periodo	3° periodo

Test effettuati

Test effettuati	16'584	1'736	10'075	4'773
% positivi	14%	29%	14%	10%
% negativi	86%	71%	86%	90%

Tassi di guarigione e di letalità in CPA

% residenti guariti	81%	70%	83%	90%
% deceduti	17%	30%	17%	4%
% ancora attivi	1%	-	-	7%

1° periodo: 25.02.2020 - 27.09.2020 (settimane 9-39/2020)

2° periodo: 28.09.2020 - 10.10.2021 (settimane 40/2020 - 40/2021)

3° periodo: 11.10.2021 - 20.02.2022 (settimane 41/2021 - 07/2022)

PERSONE DECEDUTE

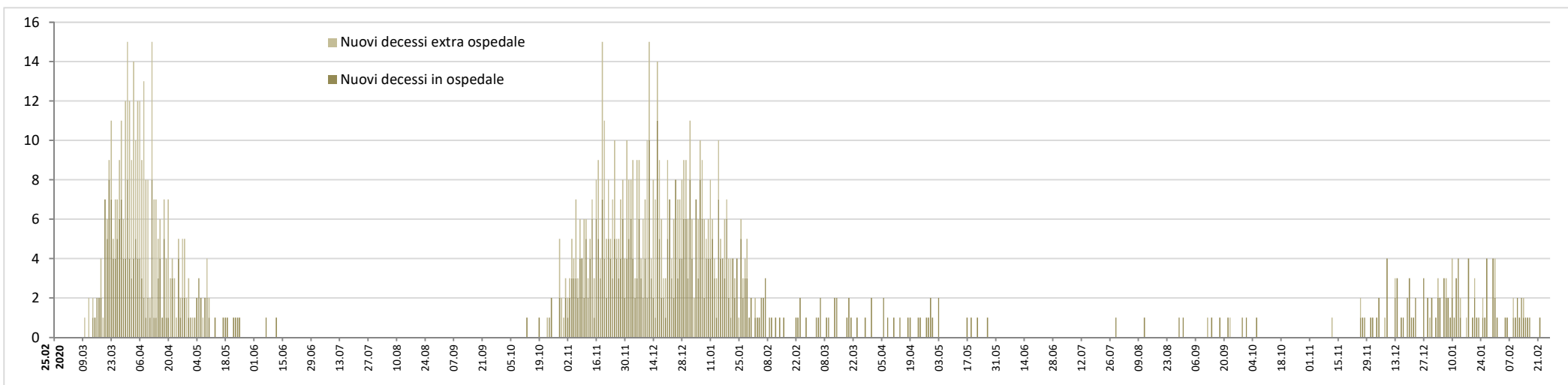

Persone decedute: evoluzione della ripartizione per età

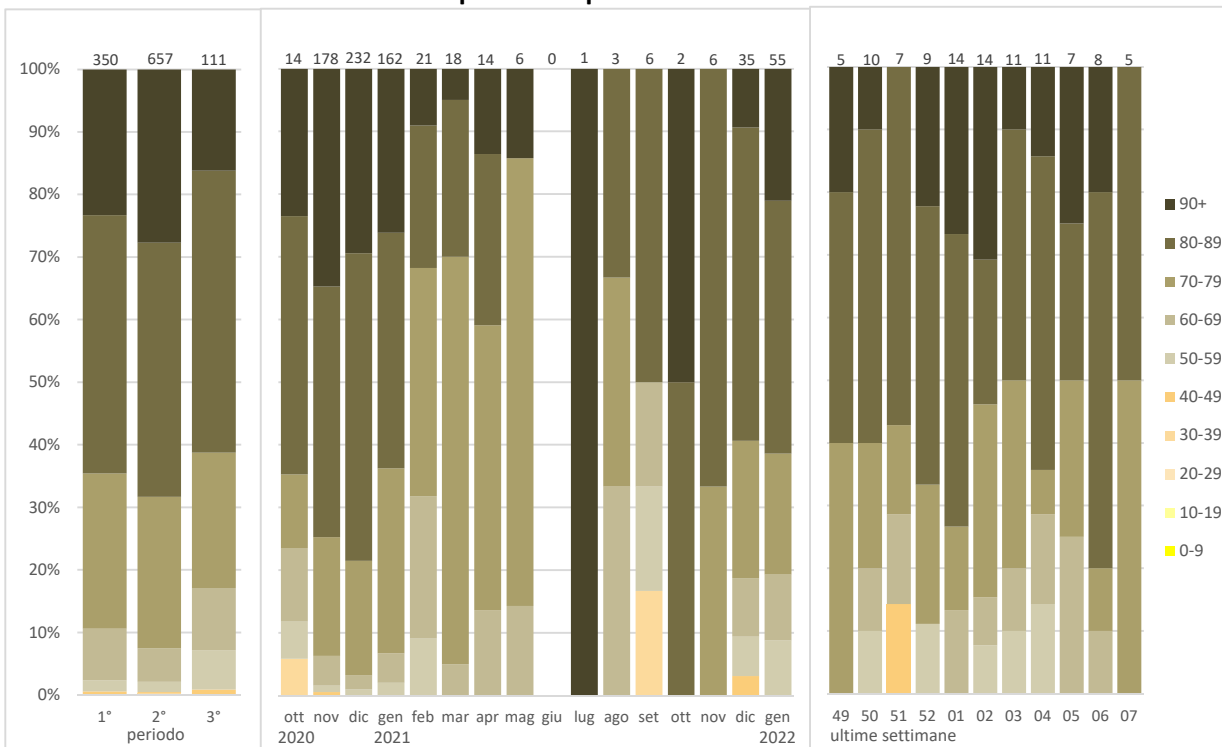

1° periodo: 25.02.2020 - 27.09.2020 (settimane 9-39/2020), 2° periodo: 28.09.2020 - 10.10.2021 (settimane 40/2020 - 40/2021), 3° periodo: 11.10.2021 - 20.02.2022 (settimane 41/2021 - 07/2022)

Persone decedute

	Totale	di cui			di cui settimana	
		1° periodo	2° periodo	3° periodo	06.2022	07.2022

Età media, minima e massima

media	82.4	82.0	83.1	79.1	81.9	78.3
min. - max.	36 - 102	48 - 101	36 - 102	44 - 99	62 - 94	71 - 84

Ripartizione percentuale per sesso

Donne	43%	43%	42%	45%
Uomini	57%	57%	58%	55%

Tasso di letalità (persone decedute rispetto ai casi positivi, in %)

0-19 anni	0%	0%	0%	0%
20-39	0%	0%	0%	0%
40-59	0%	1%	0%	0%
60-79	3%	13%	4%	1%
80+	15%	33%	18%	4%
Totale	1.0%	9.6%	2.0%	0.2%

Ripartizione secondo il luogo di decesso, in %

Deceduti in ospedale	63%	52%	64%	85%
Deceduti in altri luoghi	37%	48%	36%	15%

VACCINAZIONI: DOSI SOMMINISTRATE NEL CANTONE E PERCENTUALE DI POPOLAZIONE TICINESE COMPLETAMENTE VACCINATA

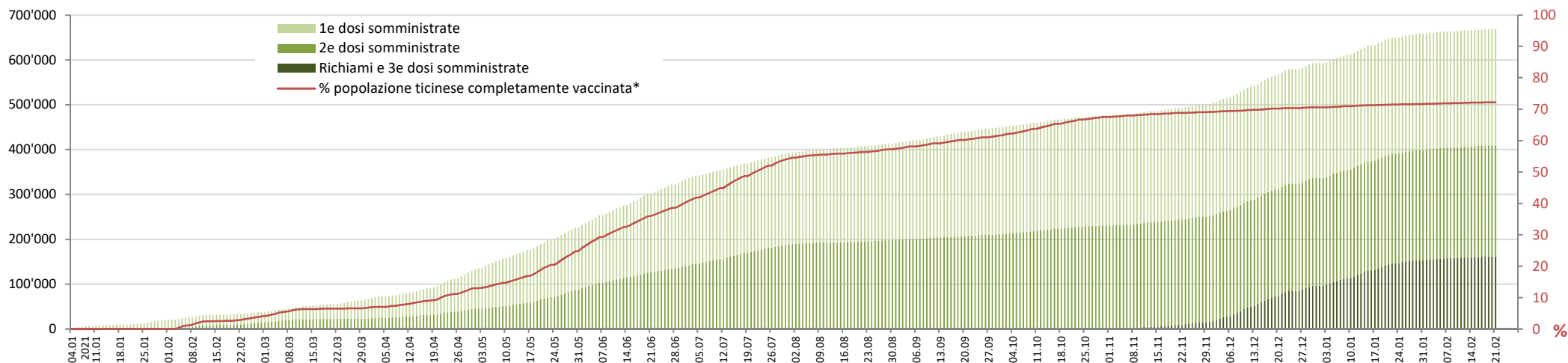

Popolazione ticinese completamente vaccinata*: evoluzione della ripartizione per età

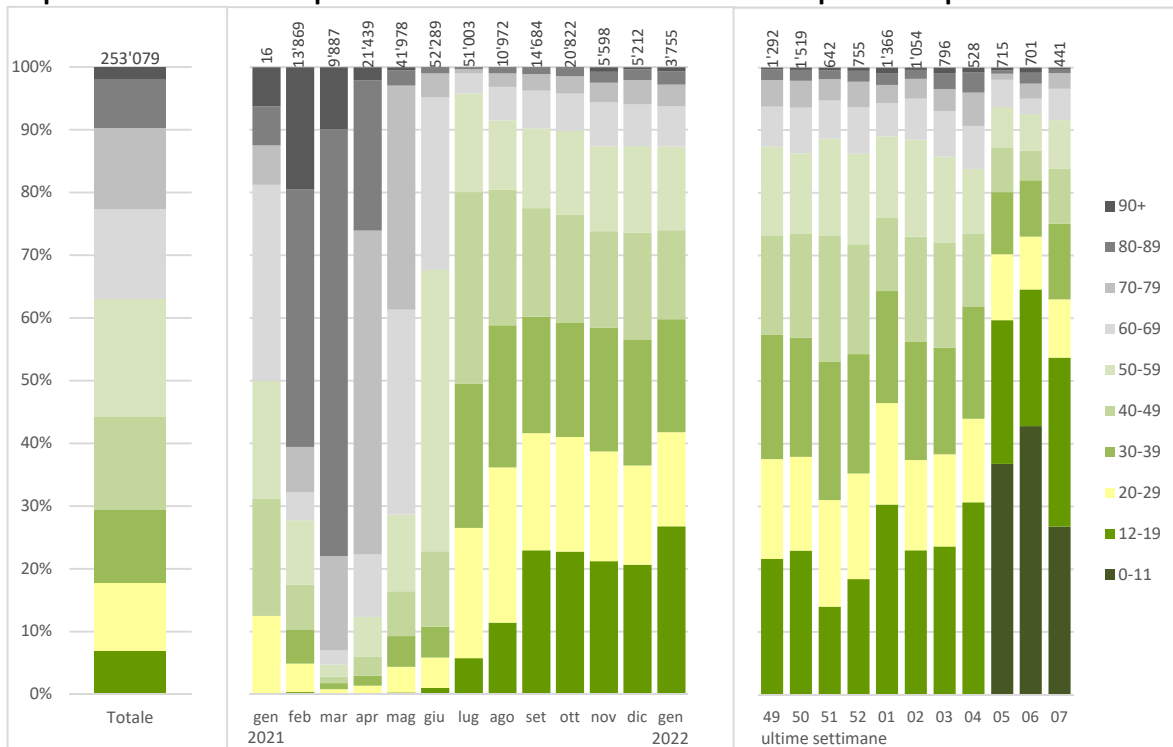

Dosi di vaccino somministrate e persone vaccinate

	Personne vaccinée avec 2 doses*	1 dose	totale	di cui settimana 06 ₂₀₂₂	07 ₂₀₂₂
--	------------------------------------	--------	--------	--	--------------------

Dosi di vaccino somministrate in Ticino

Dosi somministrate	668'418	3'510	2'162
--------------------	---------	-------	-------

Personne vaccinée domiciliée in Ticino

Età media	51.8	42.6	51.6
-----------	------	------	------

Ripartizione percentuale per sesso (persone domiciliée in Ticino)

Donne	52%	56%	52%
Uomini	48%	44%	48%

Copertura vaccinale, in % (persone vaccinate ogni 100 abitanti)

0-11 anni	2.0	1.2	3.1
12-19	62.2	2.4	64.6
20-29	74.0	1.2	75.2
30-39	74.1	1.3	75.4
40-49	76.0	1.1	77.1
50-59	81.9	1.0	82.9
60-69	85.7	0.7	86.4
70-79	90.4	0.8	91.2
80+	97.4	0.8	98.2
Totale	72.1	1.2	73.4

* comprese persone guarite da COVID19 e vaccinate con una dose di vaccino mRNA, comprese persone vaccinate con vaccino Janssen

PANDEMIA DA NUOVO CORONAVIRUS - SITUAZIONE EPIDEMIOLOGICA DEL CANTONE TICINO

Stato al 22.02.2022



PERCENTUALE TEST PCR POSITIVI, NUOVI CASI POSITIVI, NUOVE AMMISSIONI IN OSPEDALE, DECESSI, OSPEDALIZZAZIONI, TASSO PER 100'000 ABITANTI

