

# PANDEMIA DA NUOVO CORONAVIRUS - SITUAZIONE EPIDEMIOLOGICA DEL CANTONE TICINO

Stato settimana 01 / 2023

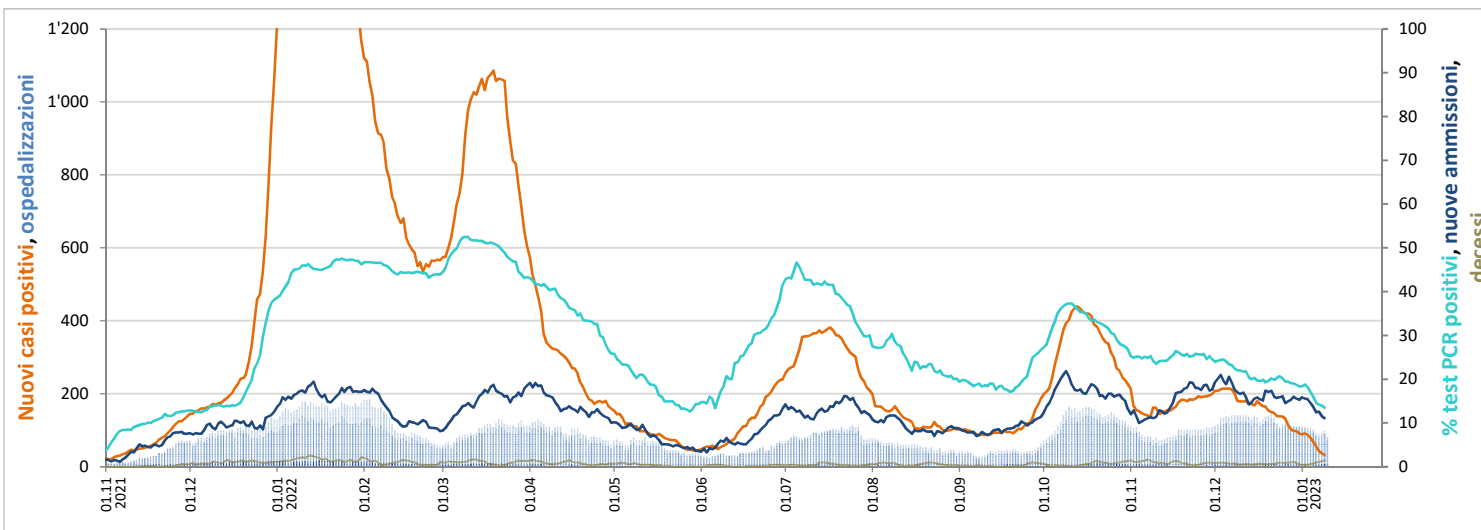

## PERCENTUALE TEST PCR POSITIVI, NUOVI CASI POSITIVI, NUOVE AMMISSIONI IN OSPEDALE, DECESSI, OSPEDALIZZAZIONI



## SITUAZIONE EPIDEMIOLOGICA

	Ultime settimane			
	50 <sub>2022</sub>	51 <sub>2022</sub>	52 <sub>2022</sub>	01 <sub>2023</sub>

### Percentuale di test PCR positivi

% test positivi	20%	20%	18%	14%
-----------------	-----	-----	-----	-----

### Casi positivi per 100'000 abitanti

Ticino	329	274	177	73
Svizzera	156	132	65	25

### Tasso di ospedalizzazione dei casi positivi (sett. x-1 → x)

% casi ospedalizzati	9%	10%	12%	13%
----------------------	----	-----	-----	-----

### Pazienti passati dalle cure intense

Pazienti in CI	18	18	15	18
----------------	----	----	----	----

### Dosi di vaccino somministrate

Dosi somministrate	2'154	1'122	292	266
--------------------	-------	-------	-----	-----

## EVOLUZIONE DELLA RIPARTIZIONE PER ETÀ NELLE ULTIME SETTIMANE

Nuovi test PCR effettuati

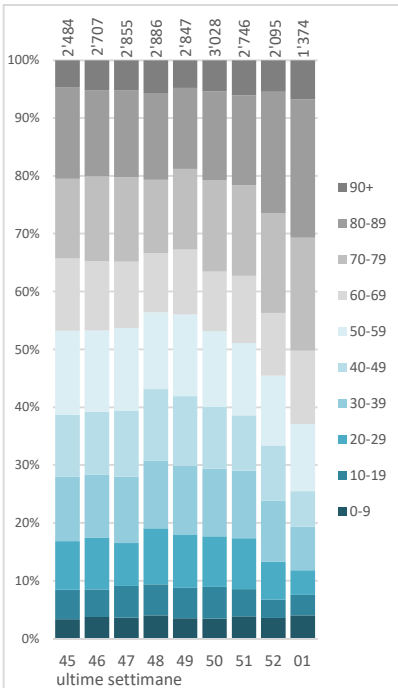

Nuovi casi positivi

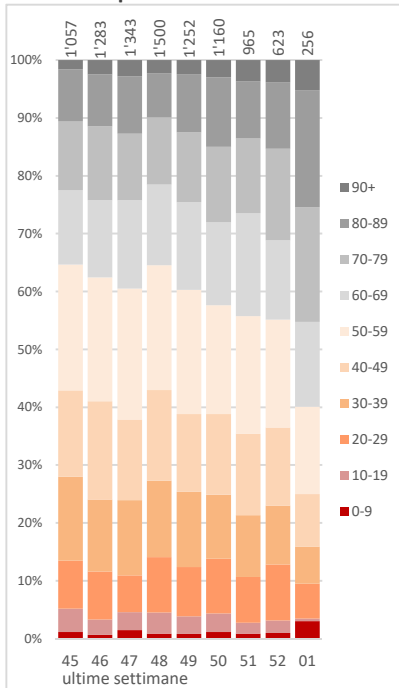

Nuovi pazienti in ospedale

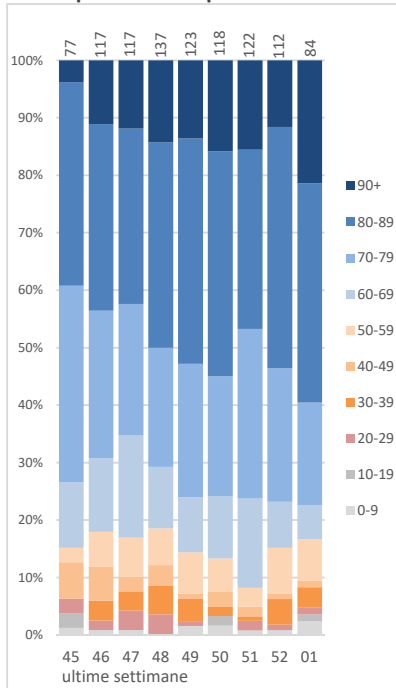

Persone decedute

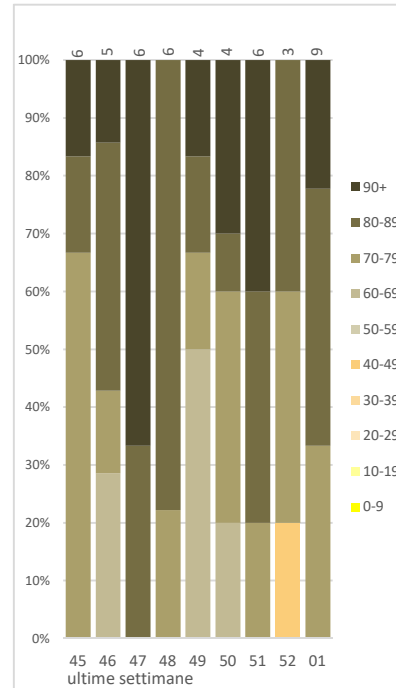

Persone vaccinate con almeno una dose

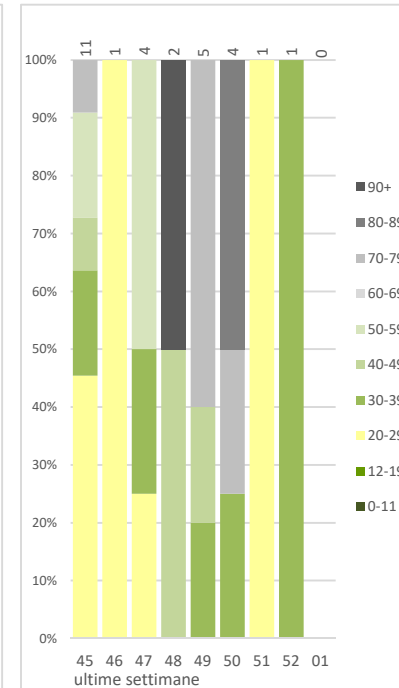

TEST PCR POSITIVI E NEGATIVI EFFETTUATI E PERCENTUALE DI TEST POSITIVI NEGLI ULTIMI 7 GIORNI

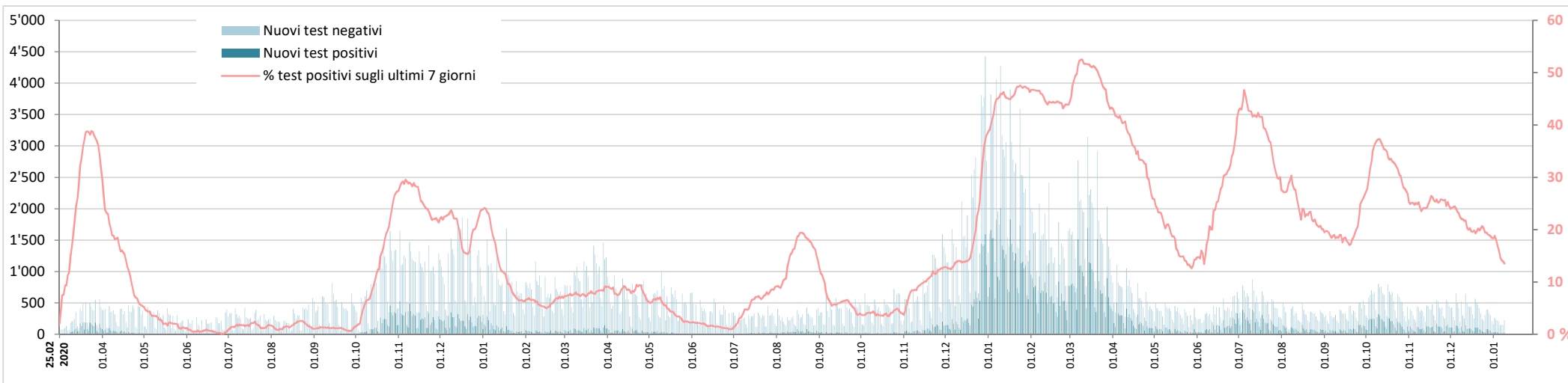

Nuovi test PCR effettuati: evoluzione della ripartizione per età

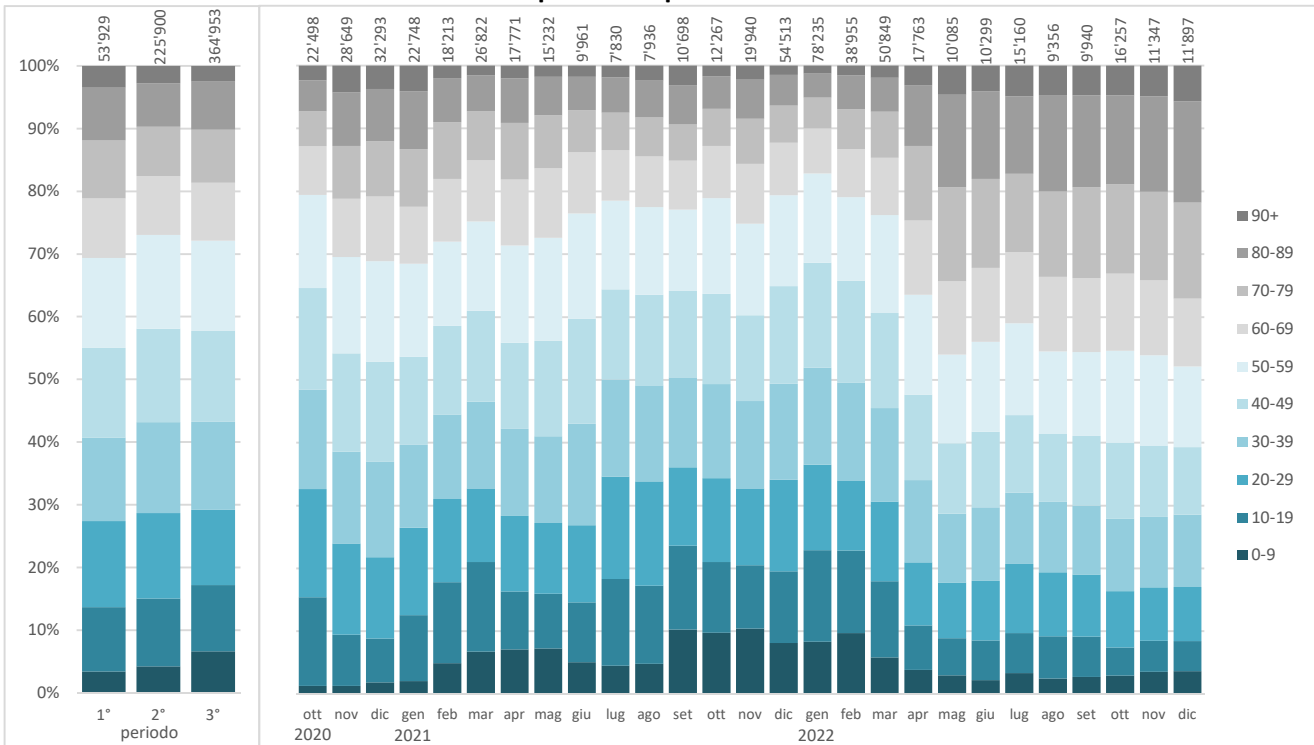

Test PCR effettuati

	Totale di cui			
	1° periodo	2° periodo	3° periodo	
<b>Età media</b>				
Persone testate	45.6	47.1	45.3	45.0
<b>Ripartizione percentuale per sesso</b>				
Donne	55%	52%	54%	55%
Uomini	45%	48%	46%	45%
<b>Percentuale di test positivi</b>				
% test positivi	25%	8%	13%	35%

**CASI POSITIVI E MEDIA SUGLI ULTIMI 7 GIORNI**

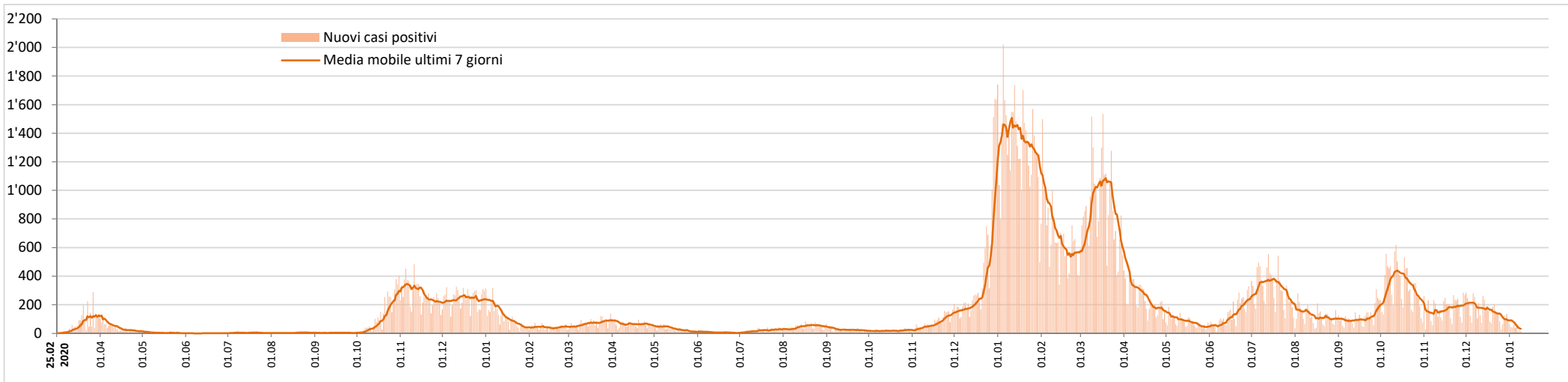

**Nuovi casi positivi: evoluzione della ripartizione per età**

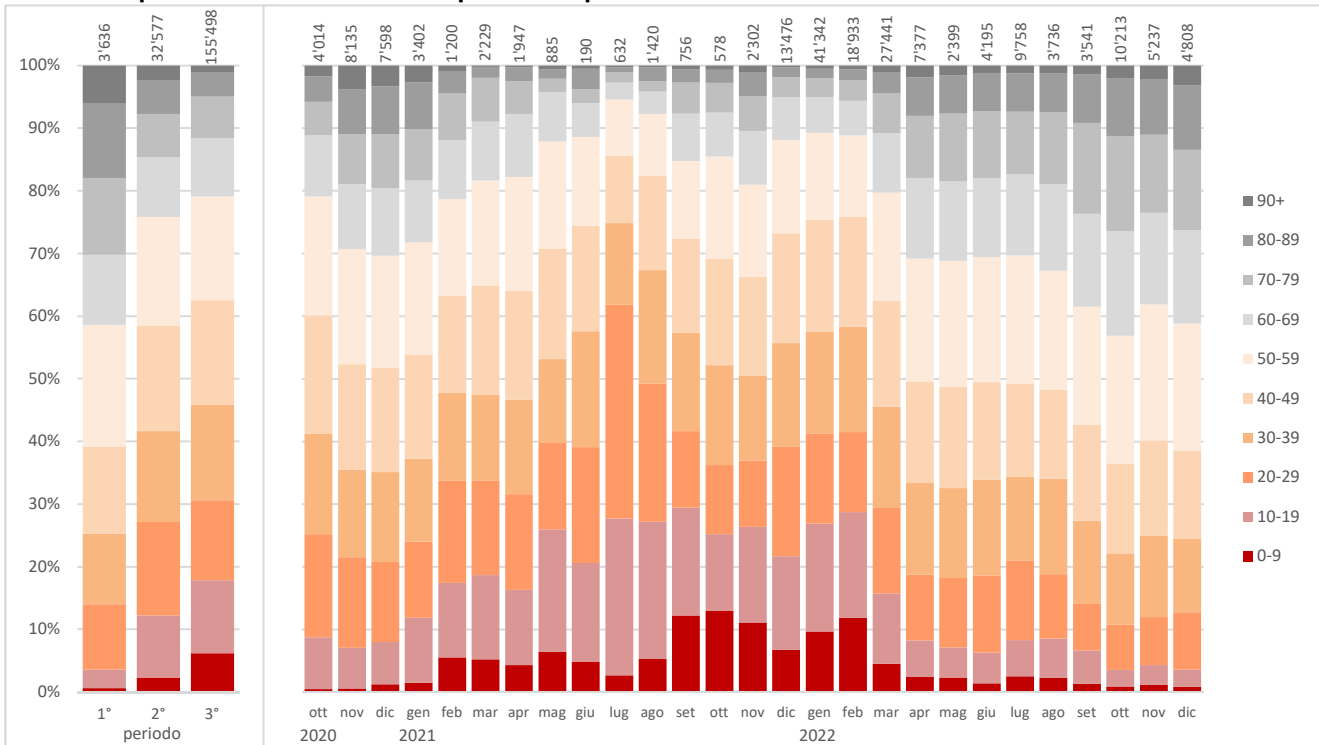

1° periodo: 25.02.2020 - 27.09.2020 (settimane 9-39/2020), 2° periodo: 28.09.2020 - 10.10.2021 (settimane 40/2020 - 40/2021), 3° periodo: 11.10.2021 - 08.01.2023 (settimane 41/2021 - 01/2023)

**Casi positivi**

	Totale di cui			
		1° periodo	2° periodo	3° periodo
<b>Età media</b>				
Casi positivi	<b>42.8</b>	55.8	45.4	42.0
<b>Ripartizione percentuale per sesso</b>				
Donne	<b>53%</b>	52%	52%	54%
Uomini	<b>47%</b>	48%	48%	46%
<b>Incidenza per 100'000 abitanti, per classi di età</b>				
0-19 anni	<b>51'038</b>	208	6'396	44'434
20-39	<b>69'963</b>	1'022	12'438	56'503
40-59	<b>59'835</b>	1'138	10'441	48'257
60-79	<b>38'917</b>	1'071	6'730	31'116
80+	<b>41'426</b>	2'485	9'613	29'327
<b>Totale Ticino</b>	<b>54'413</b>	<b>1'034</b>	<b>9'262</b>	<b>44'117</b>
<b>Svizzera</b>	<b>50'160</b>	<b>608</b>	<b>9'161</b>	<b>40'391</b>

## NUOVI PAZIENTI OSPEDALIZZATI

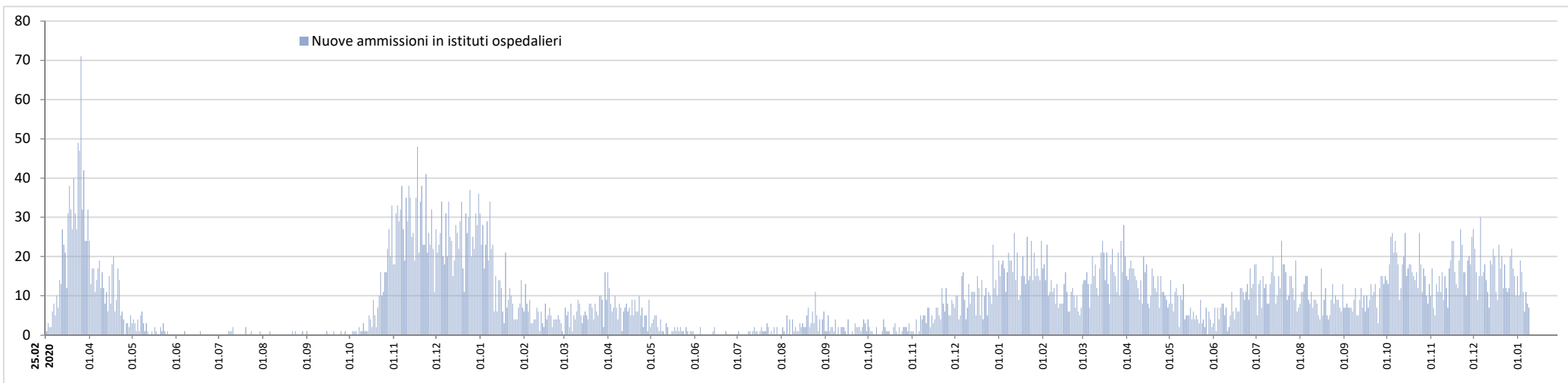

### Nuovi pazienti ospedalizzati: evoluzione della ripartizione per età

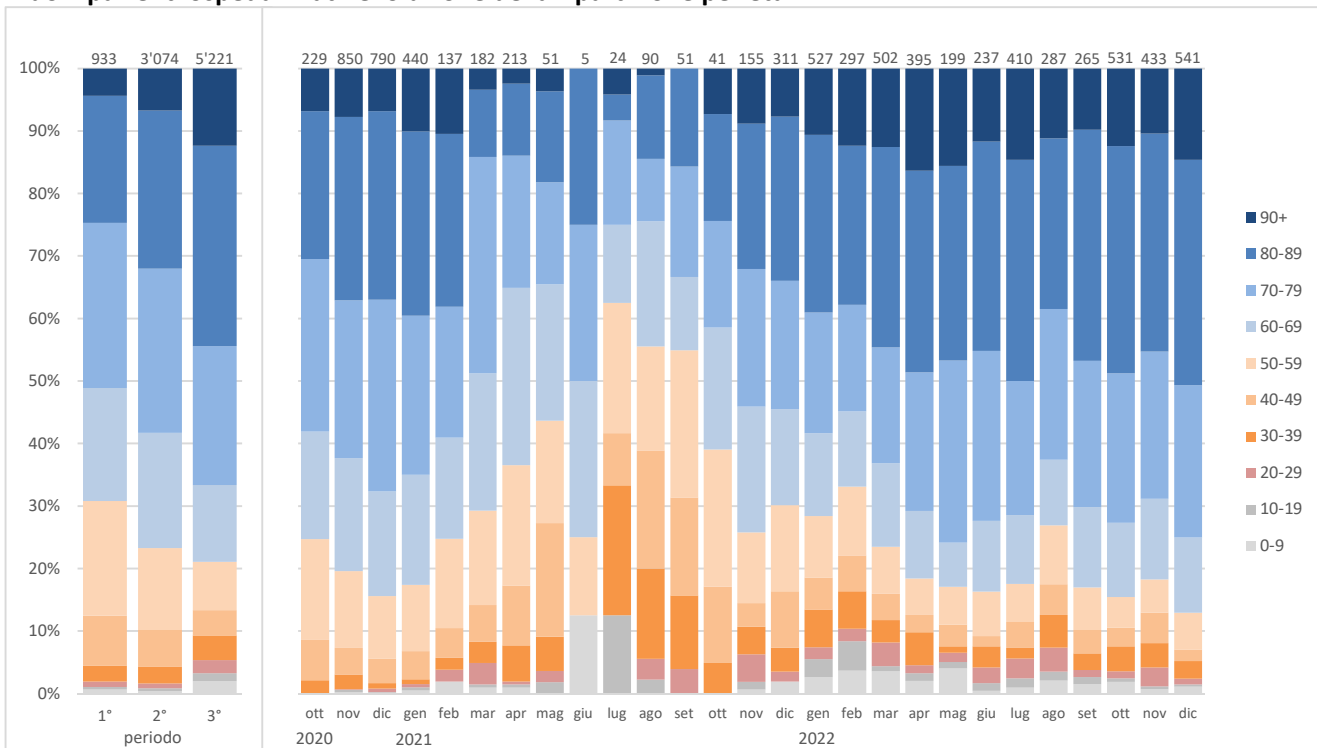

### Nuovi pazienti ospedalizzati

	Totale	di cui		
		1° periodo	2° periodo	3° periodo
<b>Età media</b>				
Nuove ammissioni	<b>70.5</b>	67.5	70.0	71.4
<b>Ripartizione percentuale per sesso</b>				
Donne	<b>47%</b>	40%	42%	50%
Uomini	<b>53%</b>	60%	58%	50%

1° periodo: 25.02.2020 - 27.09.2020 (settimane 9-39/2020), 2° periodo: 28.09.2020 - 10.10.2021 (settimane 40/2020 - 40/2021), 3° periodo: 11.10.2021 - 08.01.2023 (settimane 41/2021 - 01/2023)

**PAZIENTI OSPEDALIZZATI**

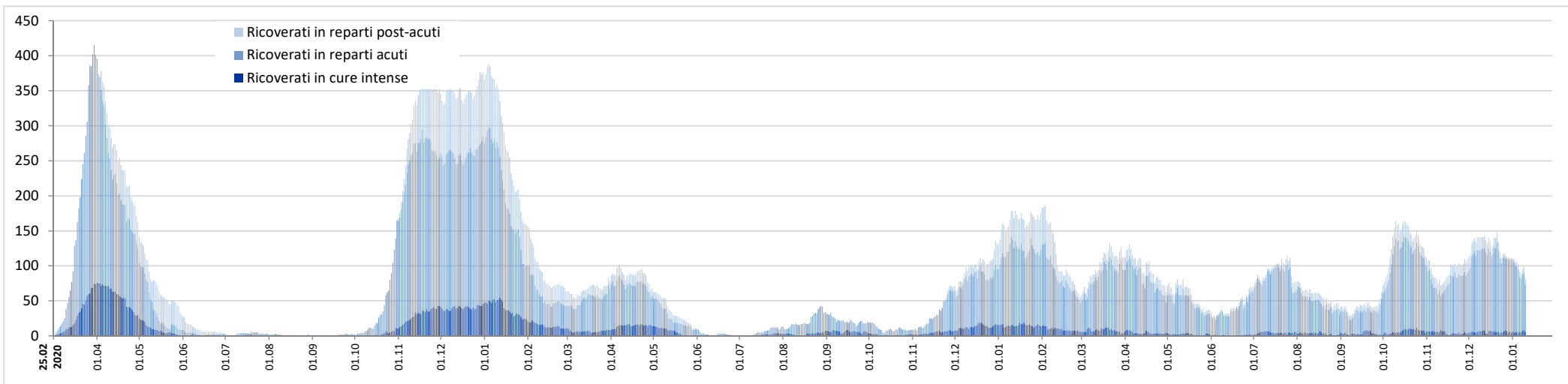

**Pazienti in cure intense: evoluzione della ripartizione per età**

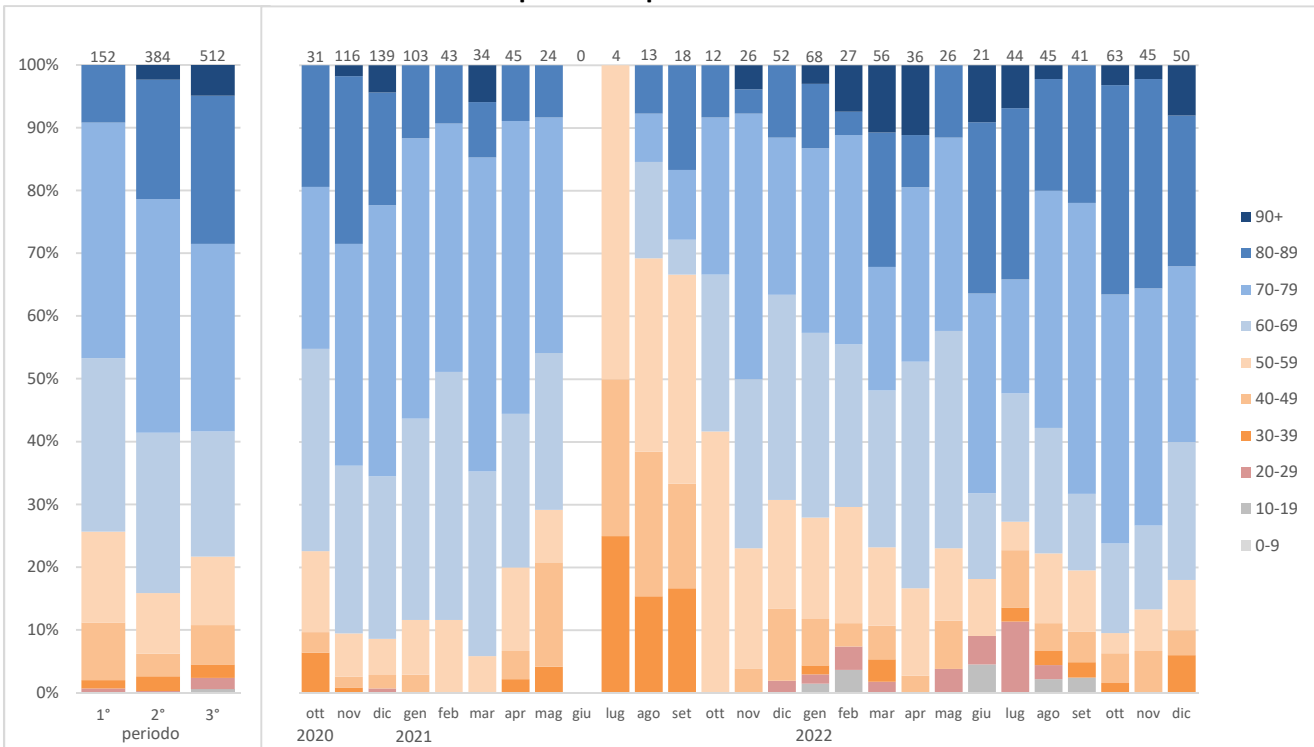

**Degenze concluse nel settore acuto**

	Totale di cui			
	1° periodo	2° periodo	3° periodo	

**Età media**

Degenze concluse	<b>70.5</b>	67.5	70.1	71.2
Di cui con passaggio in CI	<b>69.5</b>	66.6	70.5	69.7

**Ripartizione percentuale per sesso**

Donne	<b>46%</b>	40%	42%	50%
Uomini	<b>54%</b>	60%	58%	50%

**Durata media di degenza nel settore acuto**

Totale degenze	<b>10.7</b>	11.5	11.8	10.0
Solo passaggi in CI	<b>11.0</b>	16.0	14.4	6.9

**Pazienti passati dalle cure intense sul totale dei pazienti ospedalizzati, in %**

0-19 anni	1%	0%	0%	2%
20-39	7%	9%	9%	6%
40-59	12%	15%	9%	14%
60-79	17%	24%	18%	14%
80+	7%	6%	8%	6%
<b>Totale</b>	<b>11%</b>	<b>16%</b>	<b>13%</b>	<b>10%</b>

**Pazienti deceduti rispetto ai pazienti dimessi, in %**

% pazienti deceduti	<b>10%</b>	20%	14%	5%
---------------------	------------	-----	-----	----

**NUOVI RESIDENTI POSITIVI IN CASE PER ANZIANI**

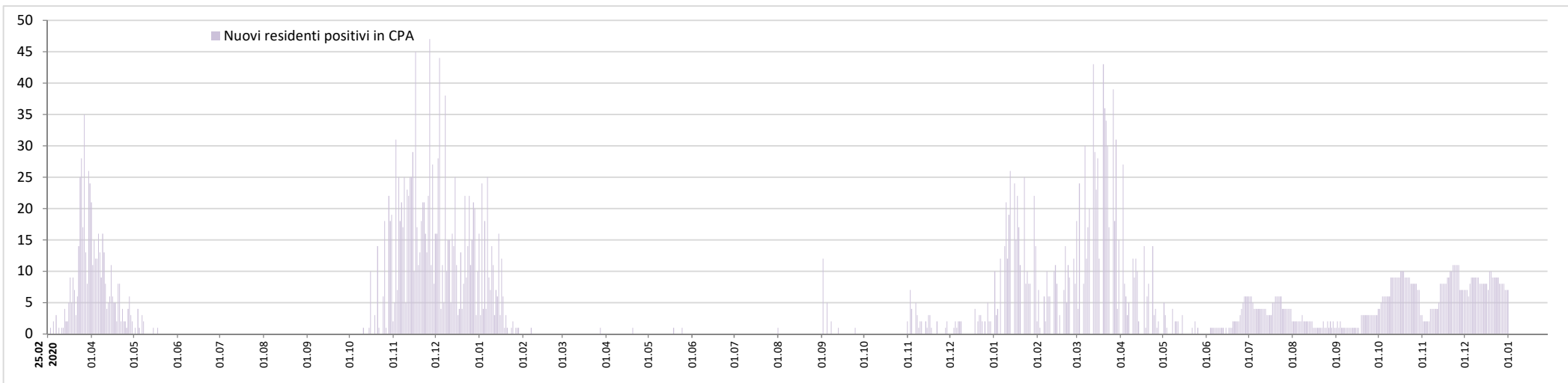

**Residenti deceduti nelle case per anziani del Cantone Ticino secondo la causa di morte, per mese e anno**

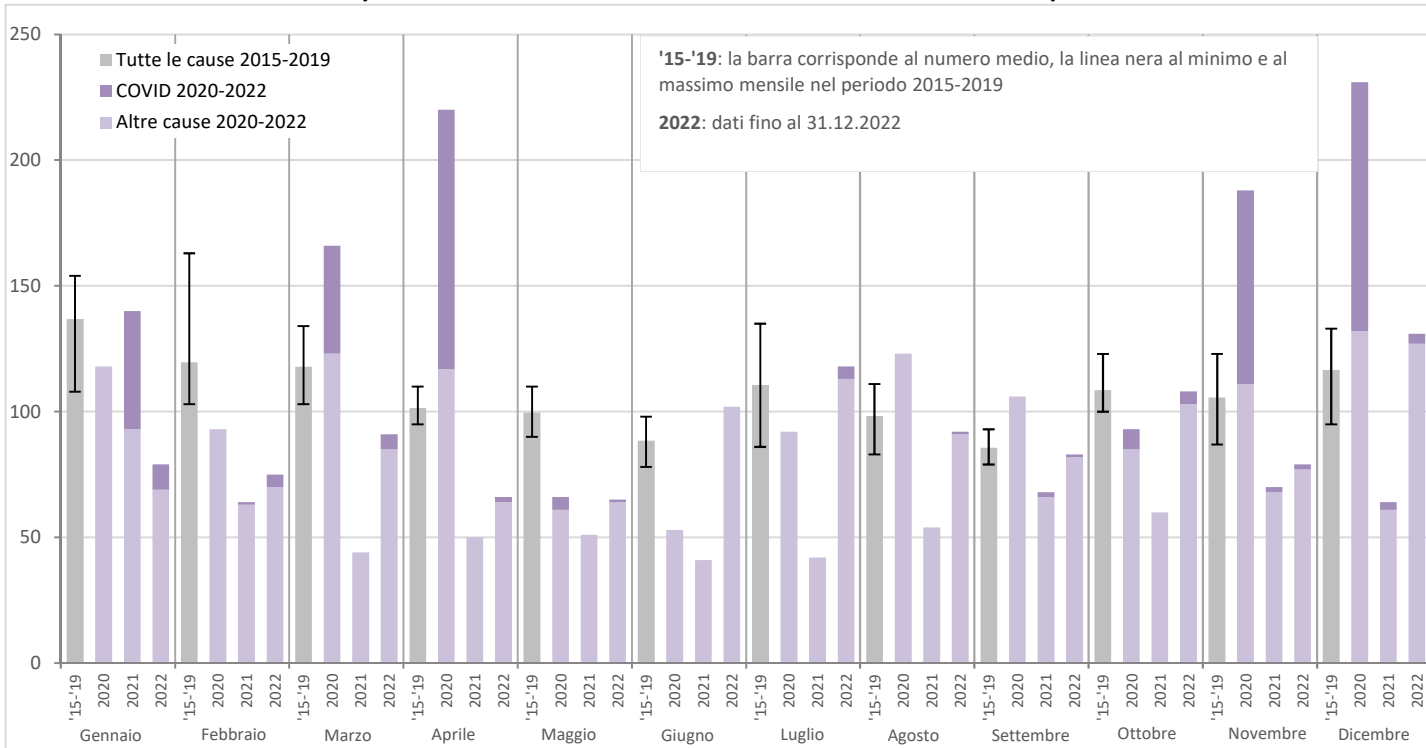

**Residenti in case per anziani**

Totale	di cui		
	1° periodo	2° periodo	3° periodo

**Test effettuati**

Test effettuati	22'392	1'736	10'075	10'581
% positivi	18%	29%	14%	21%
% negativi	82%	71%	86%	79%

**Tassi di guarigione e di letalità in CPA**

% residenti guariti	89%	70%	83%	96%
% deceduti	11%	30%	17%	2%
% ancora attivi	1%	-	-	2%

1° periodo: 25.02.2020 - 27.09.2020 (settimane 9-39/2020)

2° periodo: 28.09.2020 - 10.10.2021 (settimane 40/2020 - 40/2021)

3° periodo: 11.10.2021 - 01.01.2023 (settimane 41/2021 - 52/2022)

**PERSONE DECEDUTE**

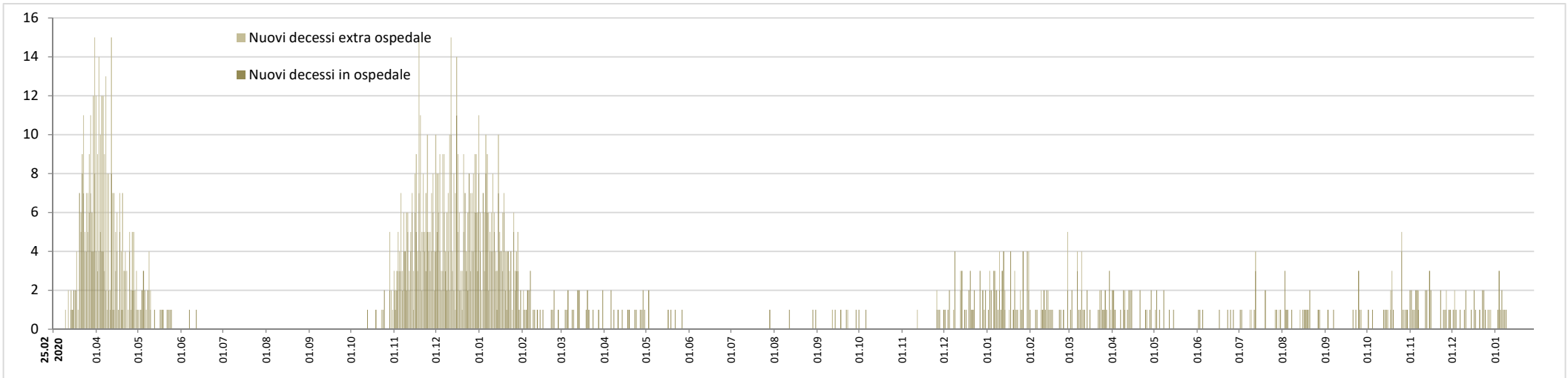

**Persone decedute: evoluzione della ripartizione per età**

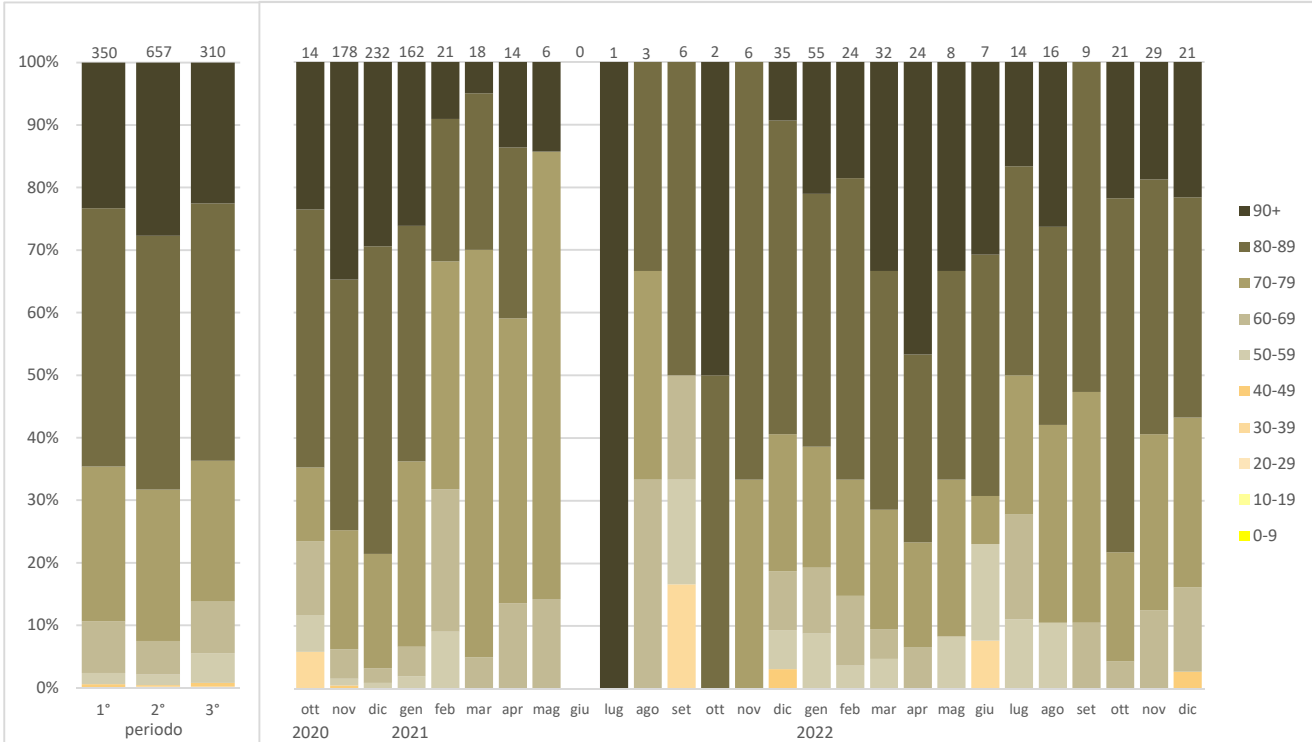

**Persone decedute**

	Totale di cui			
	1° periodo	2° periodo	3° periodo	

**Età media, minima e massima**

media	<b>82.3</b>	82.0	83.1	81.0
min. - max.	<b>36 - 108</b>	48 - 101	36 - 102	39 - 108

**Ripartizione percentuale per sesso**

Donne	<b>43%</b>	43%	42%	44%
Uomini	<b>57%</b>	57%	58%	56%

**Tasso di letalità (persone decedute rispetto ai casi positivi, in %)**

0-19 anni	<b>0%</b>	0%	0%	0%
20-39	<b>0%</b>	0%	0%	0%
40-59	<b>0%</b>	1%	0%	0%
60-79	<b>1%</b>	13%	4%	0%
80+	<b>8%</b>	33%	18%	3%
<b>Totale</b>	<b>0.7%</b>	<b>9.6%</b>	<b>2.0%</b>	<b>0.2%</b>

**Ripartizione secondo il luogo di decesso, in %**

Deceduti in ospedale	<b>66%</b>	52%	64%	85%
Deceduti in altri luoghi	<b>34%</b>	48%	36%	15%

**VACCINAZIONI: DOSI SOMMINISTRATE NEL CANTONE E PERCENTUALE DI POPOLAZIONE TICINESE VACCINATA CON ALMENO UNA DOSE**

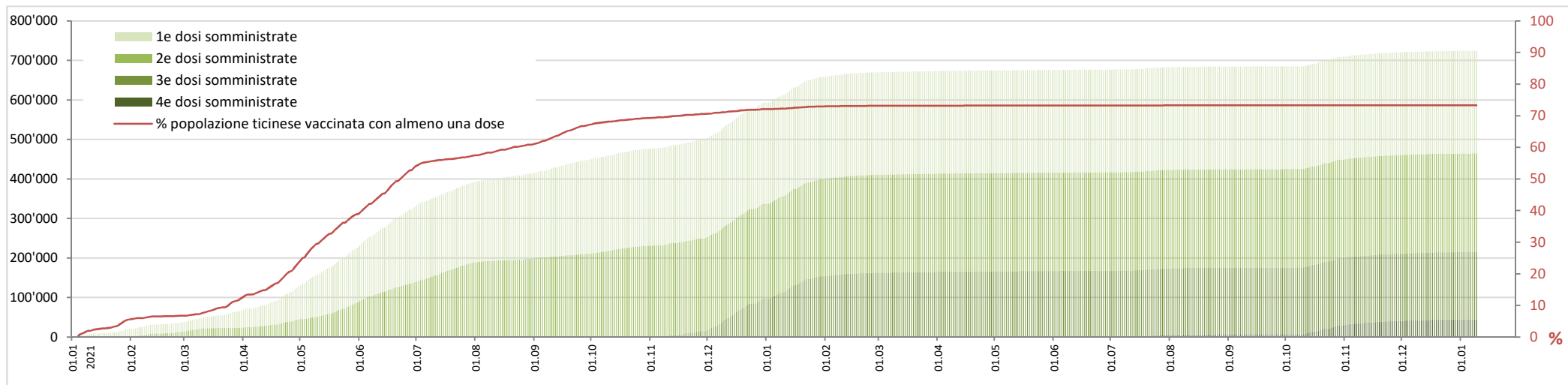

**Popolazione ticinese vaccinata con almeno una dose: evoluzione della ripartizione per età**

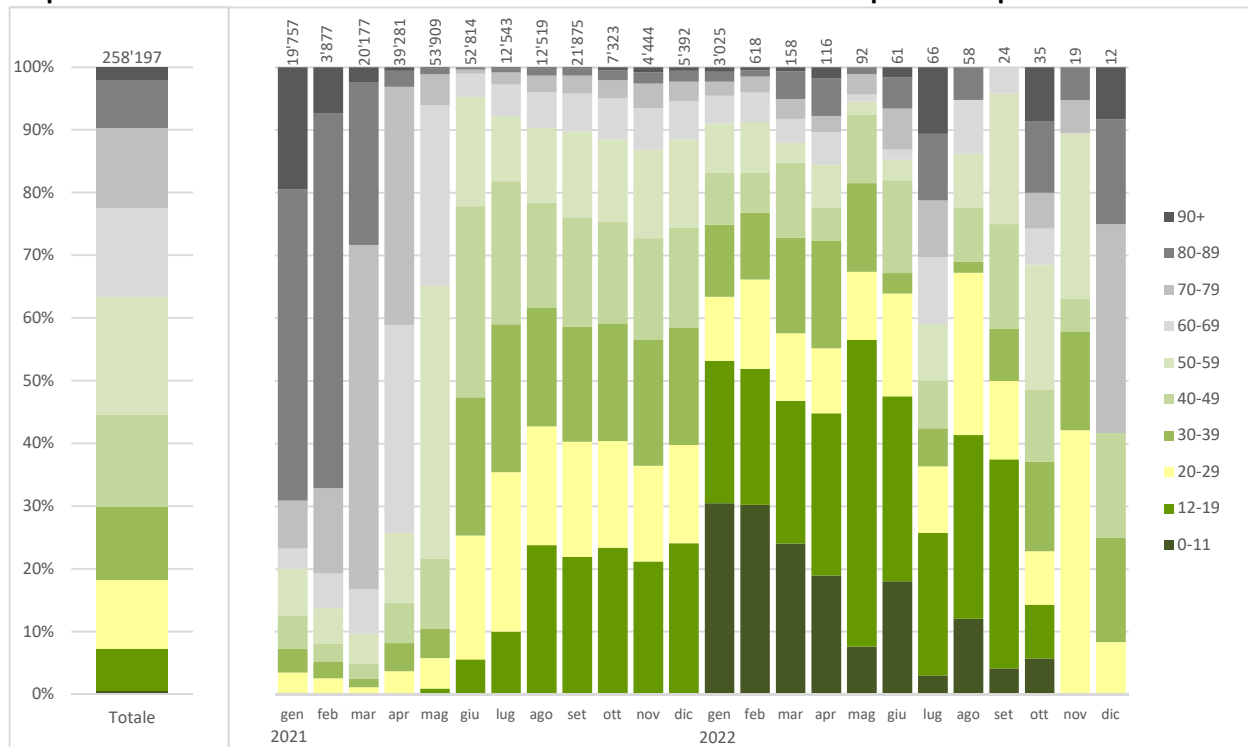

**Dosi di vaccino somministrate e persone vaccinate**

	Personne vaccinate con almeno una dose	Personne vaccinate negli ultimi sei mesi	Totale dosi
--	--	--	-------------

**Dosi di vaccino somministrate in Ticino**

Dosi somministrate		<b>726'918</b>
--------------------	--	----------------

**Personne vaccinate domiciliate in Ticino**

Età media	51.6	68.5
-----------	------	------

**Ripartizione percentuale per sesso (persone domiciliate in Ticino)**

Donne	52%	54%
Uomini	48%	46%

**Copertura vaccinale, in % (persone vaccinate ogni 100 abitanti)**

0-11 anni	3.4	0.1
12-19	64.8	1.2
20-29	75.5	3.4
30-39	75.8	4.8
40-49	79.0	6.1
50-59	82.3	9.5
60-69	84.6	19.9
70-79	91.0	35.2
80+	95.3	51.6
<b>Totale</b>	<b>73.3</b>	<b>13.3</b>



PERCENTUALE TEST PCR POSITIVI, NUOVI CASI POSITIVI, NUOVE AMMISSIONI IN OSPEDALE, DECESSI, OSPEDALIZZAZIONI

