

PANDEMIA DA NUOVO CORONAVIRUS - SITUAZIONE EPIDEMIOLOGICA DEL CANTONE TICINO

Stato settimana 02 / 2023

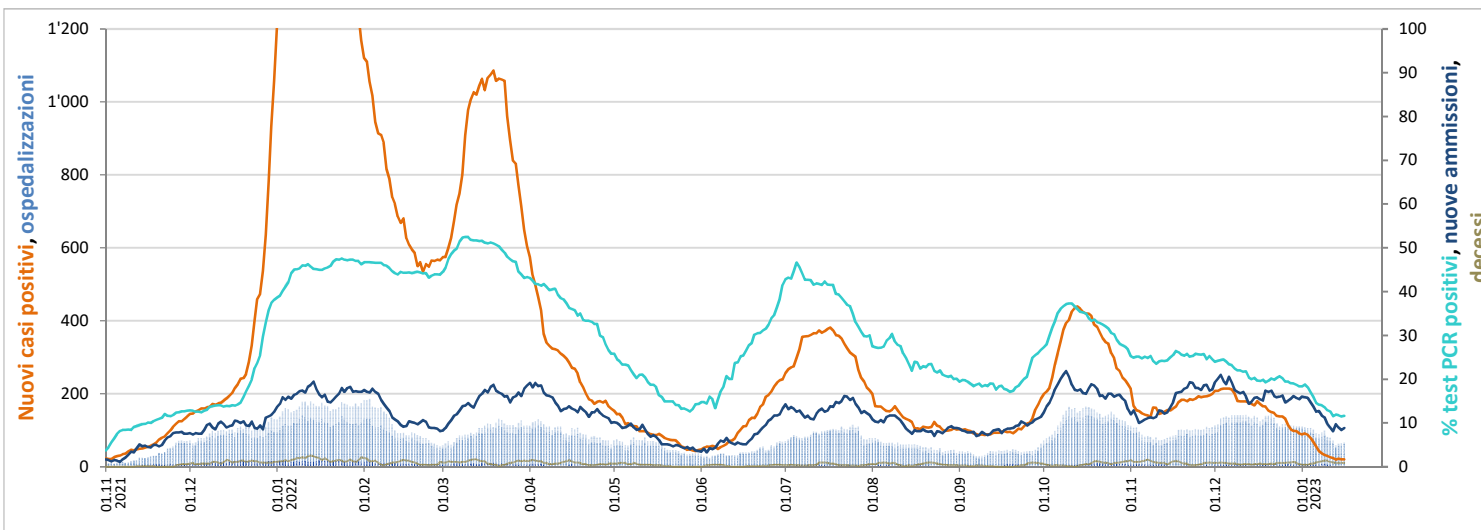

PERCENTUALE TEST PCR POSITIVI, NUOVI CASI POSITIVI, NUOVE AMMISSIONI IN OSPEDALE, DECESSI, OSPEDALIZZAZIONI



SITUAZIONE EPIDEMIOLOGICA

	Ultime settimane			
	51 ₂₀₂₂	52 ₂₀₂₂	01 ₂₀₂₃	02 ₂₀₂₃

Percentuale di test PCR positivi

% test positivi	20%	18%	14%	11%
-----------------	-----	-----	-----	-----

Casi positivi per 100'000 abitanti

Ticino	274	177	73	41
Svizzera	132	65	25	15

Tasso di ospedalizzazione dei casi positivi (sett. x-1 → x)

% casi ospedalizzati	10%	12%	13%	25%
----------------------	-----	-----	-----	-----

Pazienti passati dalle cure intense

Pazienti in CI	18	15	21	14
----------------	----	----	----	----

Dosi di vaccino somministrate

Dosi somministrate	1'122	292	270	446
--------------------	-------	-----	-----	-----

EVOLUZIONE DELLA RIPARTIZIONE PER ETÀ NELLE ULTIME SETTIMANE

Nuovi test PCR effettuati

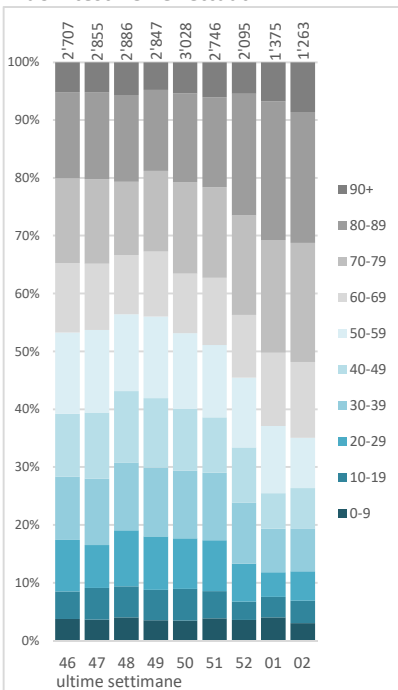

Nuovi casi positivi

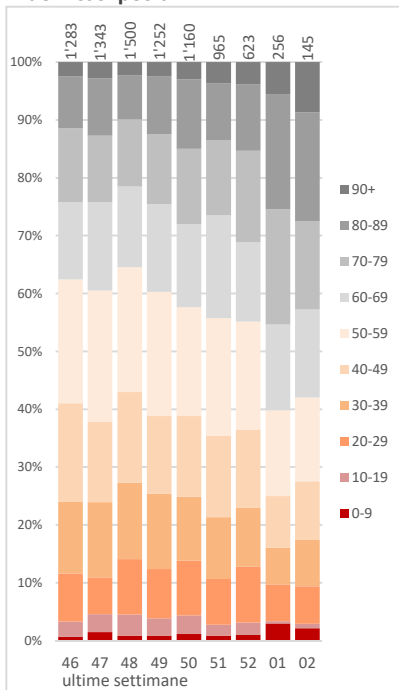

Nuovi pazienti in ospedale

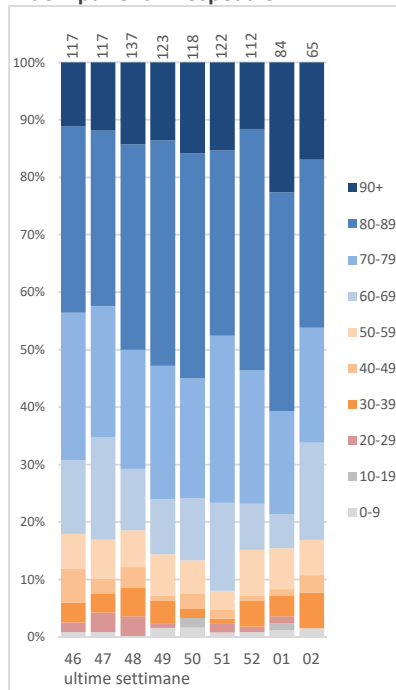

Persone decedute

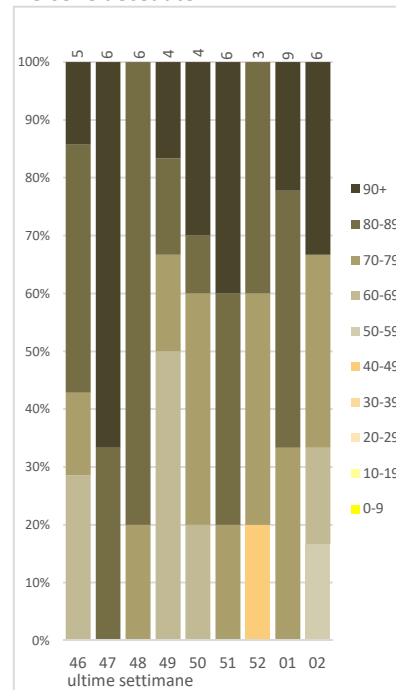

Persone vaccinate con almeno una dose

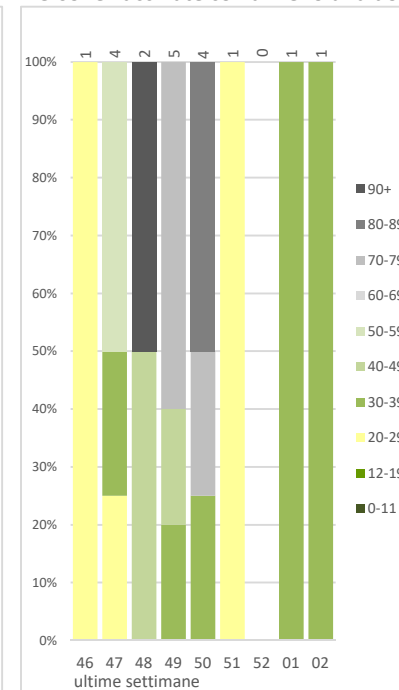

TEST PCR POSITIVI E NEGATIVI EFFETTUATI E PERCENTUALE DI TEST POSITIVI NEGLI ULTIMI 7 GIORNI

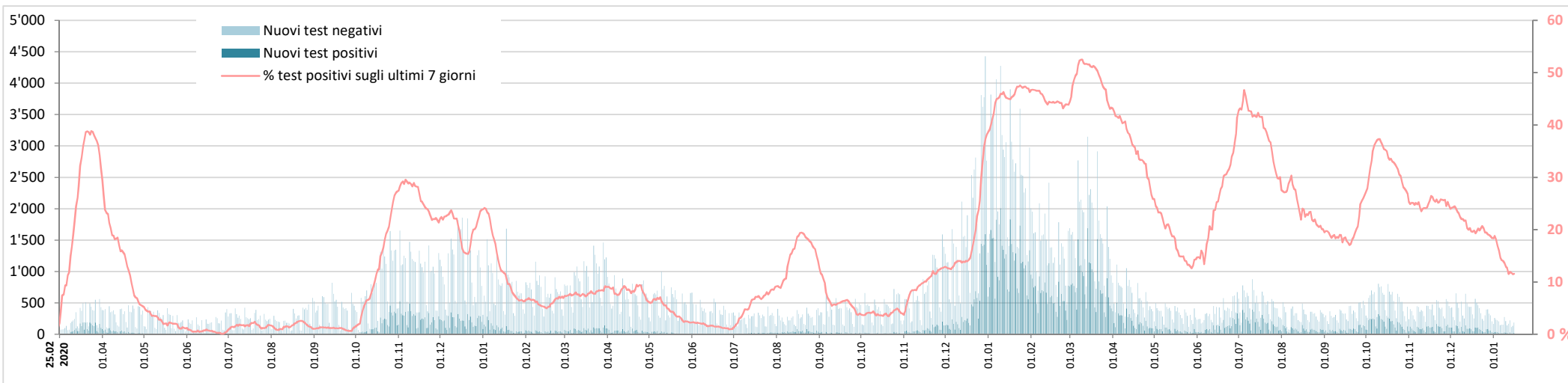

Nuovi test PCR effettuati: evoluzione della ripartizione per età

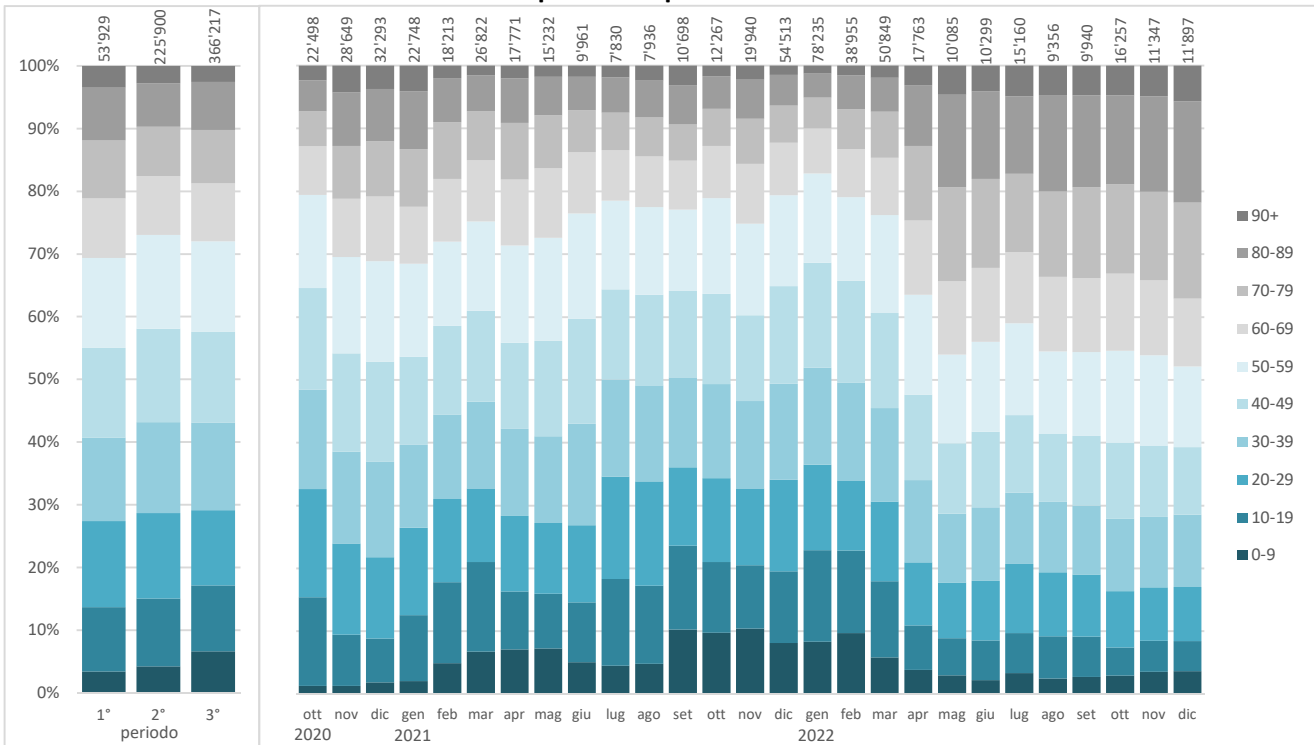

Test PCR effettuati

	Totale di cui			
	1° periodo	2° periodo	3° periodo	
Età media				
Personae testate	45.6	47.1	45.3	45.1
Ripartizione percentuale per sesso				
Donne	55%	52%	54%	55%
Uomini	45%	48%	46%	45%
Percentuale di test positivi				
% test positivi	25%	8%	13%	35%

1° periodo: 25.02.2020 - 27.09.2020 (settimane 9-39/2020), 2° periodo: 28.09.2020 - 10.10.2021 (settimane 40/2020 - 40/2021), 3° periodo: 11.10.2021 - 15.01.2023 (settimane 41/2021 - 02/2023)

CASI POSITIVI E MEDIA SUGLI ULTIMI 7 GIORNI

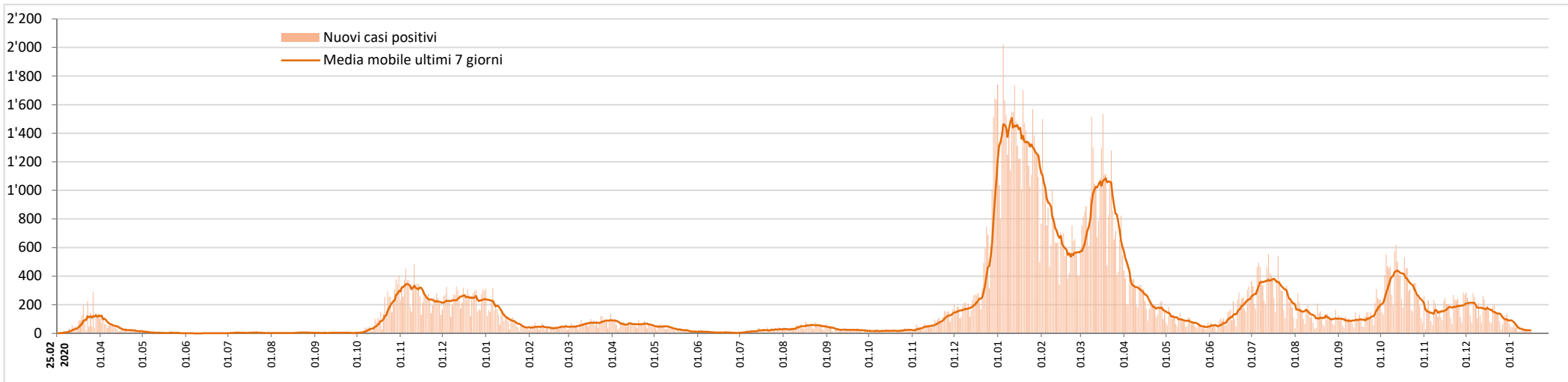

Nuovi casi positivi: evoluzione della ripartizione per età

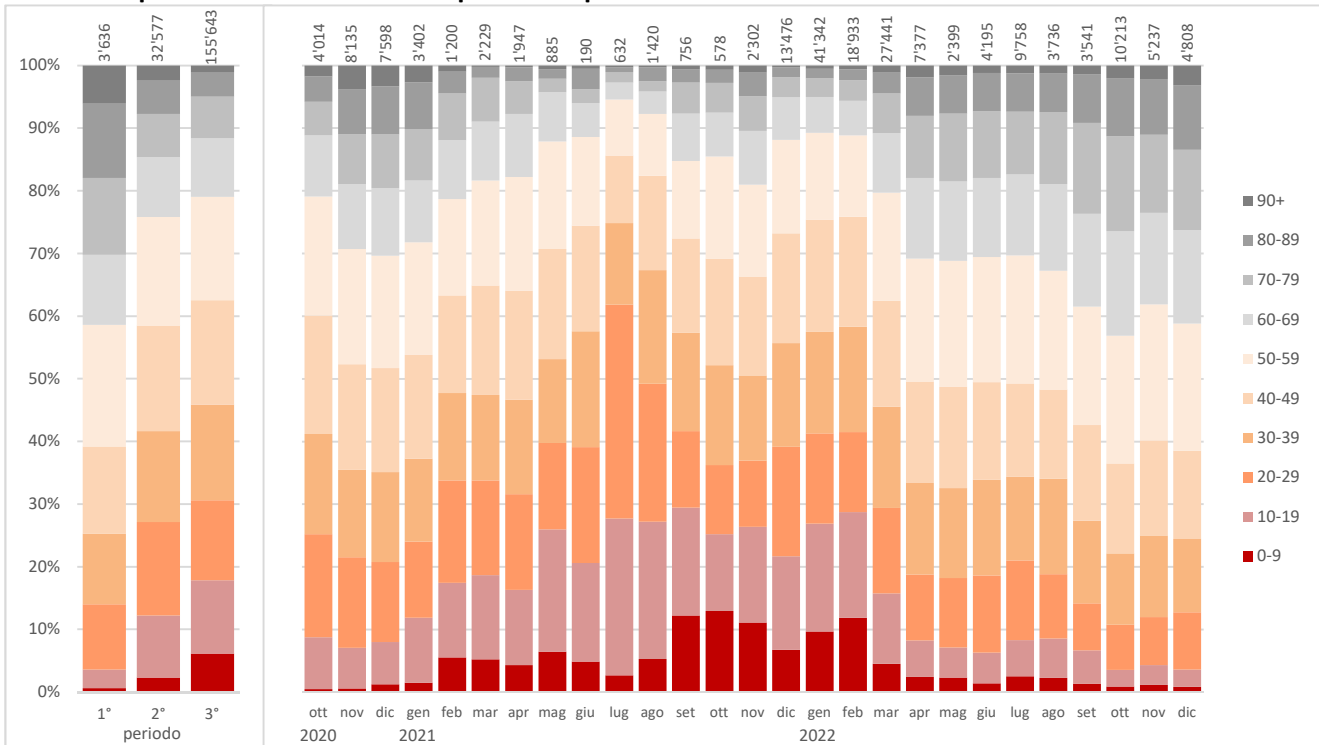

Casi positivi

	Totale di cui			
		1° periodo	2° periodo	3° periodo
Età media				
Casi positivi	42.9	55.8	45.4	42.1
Ripartizione percentuale per sesso				
Donne	53%	52%	52%	54%
Uomini	47%	48%	48%	46%
Incidenza per 100'000 abitanti, per classi di età				
0-19 anni	51'044	208	6'396	44'440
20-39	69'990	1'022	12'438	56'530
40-59	59'867	1'138	10'441	48'288
60-79	38'972	1'071	6'730	31'171
80+	41'574	2'485	9'613	29'476
Totale Ticino	54'454	1'034	9'262	44'157
Svizzera	50'176	608	9'161	40'406

1° periodo: 25.02.2020 - 27.09.2020 (settimane 9-39/2020), 2° periodo: 28.09.2020 - 10.10.2021 (settimane 40/2020 - 40/2021), 3° periodo: 11.10.2021 - 15.01.2023 (settimane 41/2021 - 02/2023)

NUOVI PAZIENTI OSPEDALIZZATI

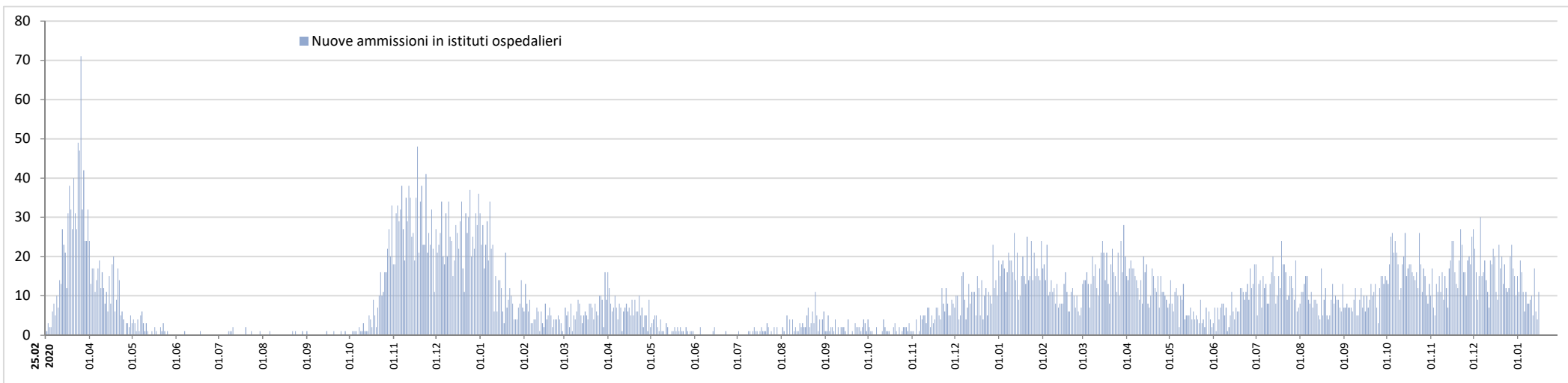

Nuovi pazienti ospedalizzati: evoluzione della ripartizione per età

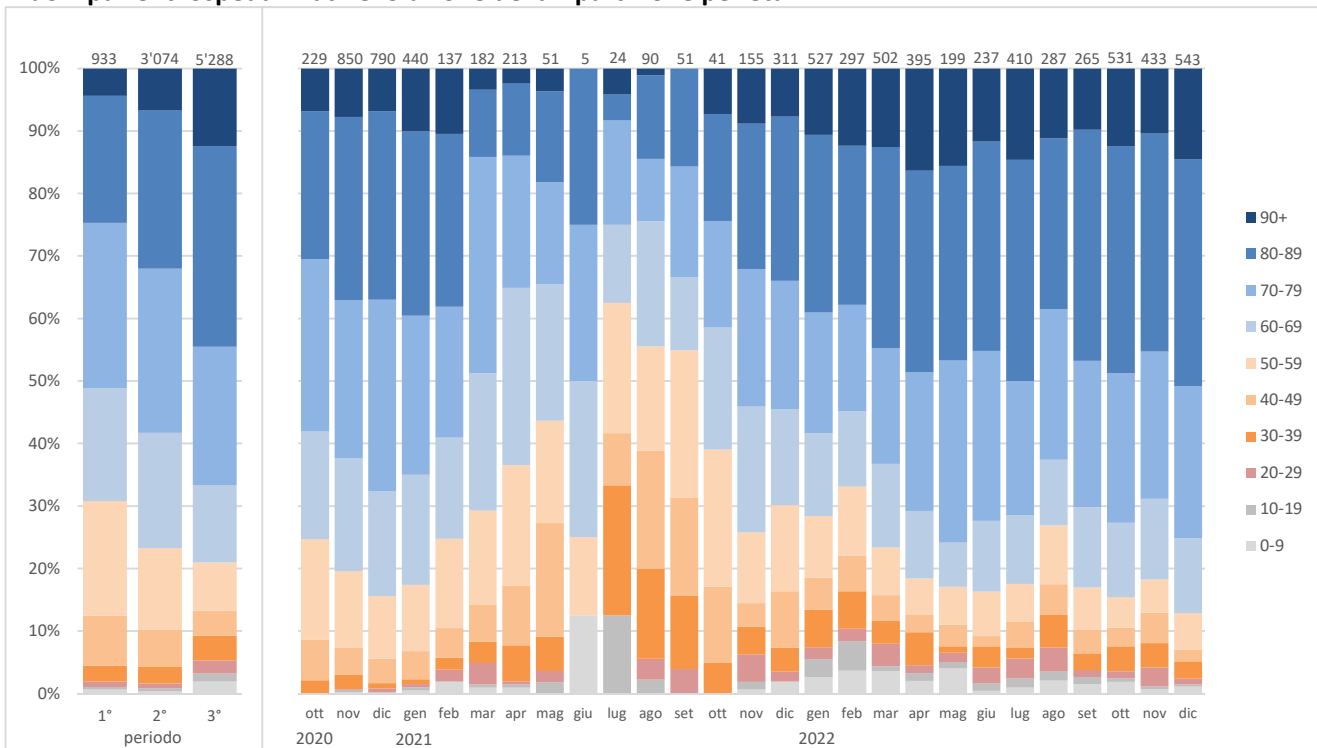

Nuovi pazienti ospedalizzati

	Totale	di cui		
		1° periodo	2° periodo	3° periodo
Età media				
Nuove ammissioni	70.6	67.5	70.0	71.4
Ripartizione percentuale per sesso				
Donne	47%	40%	42%	51%
Uomini	53%	60%	58%	49%

1° periodo: 25.02.2020 - 27.09.2020 (settimane 9-39/2020), 2° periodo: 28.09.2020 - 10.10.2021 (settimane 40/2020 - 40/2021), 3° periodo: 11.10.2021 - 15.01.2023 (settimane 41/2021 - 02/2023)

PAZIENTI OSPEDALIZZATI

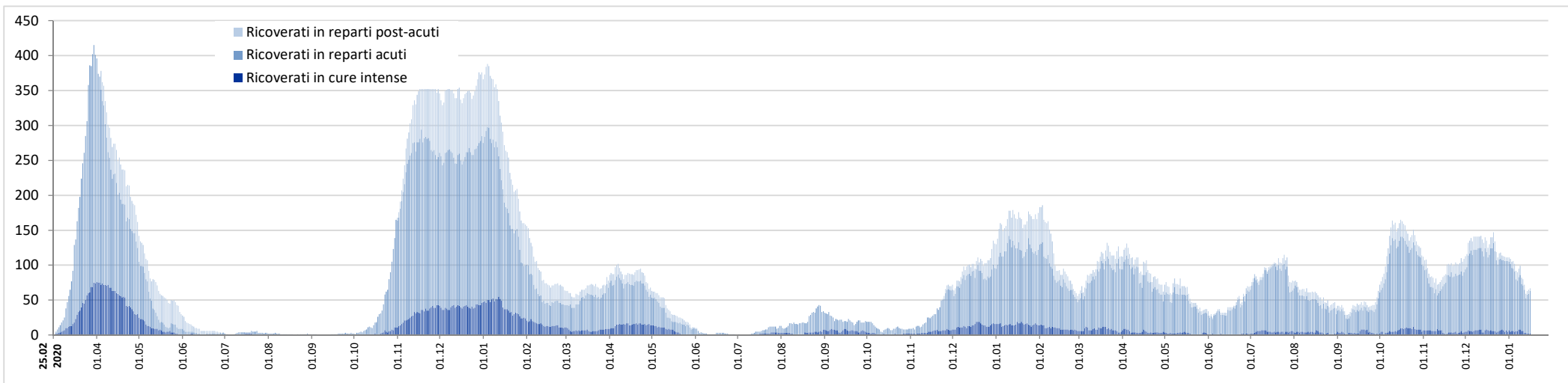

Pazienti in cure intense: evoluzione della ripartizione per età

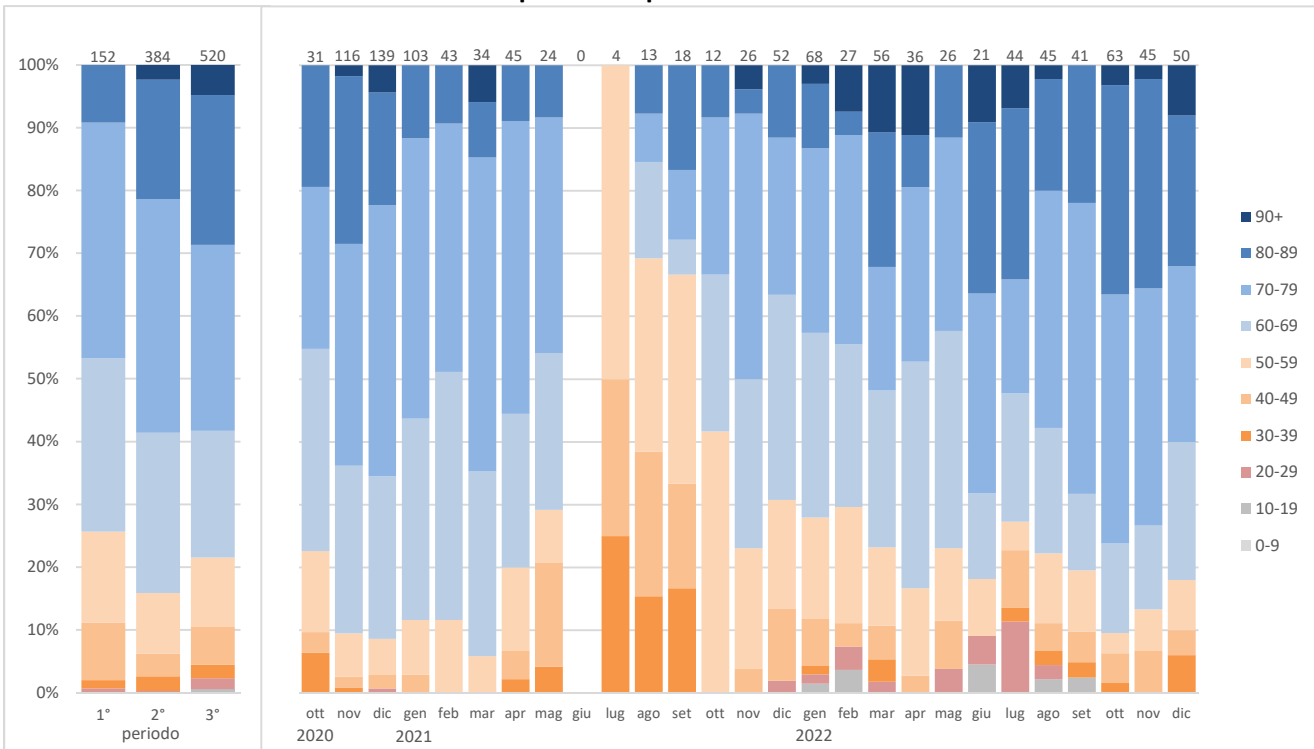

Degenze concluse nel settore acuto

	Totale di cui			
	1° periodo	2° periodo	3° periodo	

Età media

Degenze concluse	70.5	67.5	70.1	71.3
Di cui con passaggio in CI	69.4	66.6	70.5	69.5

Ripartizione percentuale per sesso

Donne	47%	40%	42%	50%
Uomini	53%	60%	58%	50%

Durata media di degenza nel settore acuto

Totale degenze	10.8	11.5	11.8	10.0
Solo passaggi in CI	10.9	16.0	14.4	6.9

Pazienti passati dalle cure intense sul totale dei pazienti ospedalizzati, in %

0-19 anni	1%	0%	0%	2%
20-39	7%	9%	9%	6%
40-59	12%	15%	9%	14%
60-79	17%	24%	18%	14%
80+	7%	6%	8%	6%
Totale	11%	16%	13%	10%

Pazienti deceduti rispetto ai pazienti dimessi, in %

% pazienti deceduti	9%	20%	14%	5%
---------------------	-----------	-----	-----	----

NUOVI RESIDENTI POSITIVI IN CASE PER ANZIANI

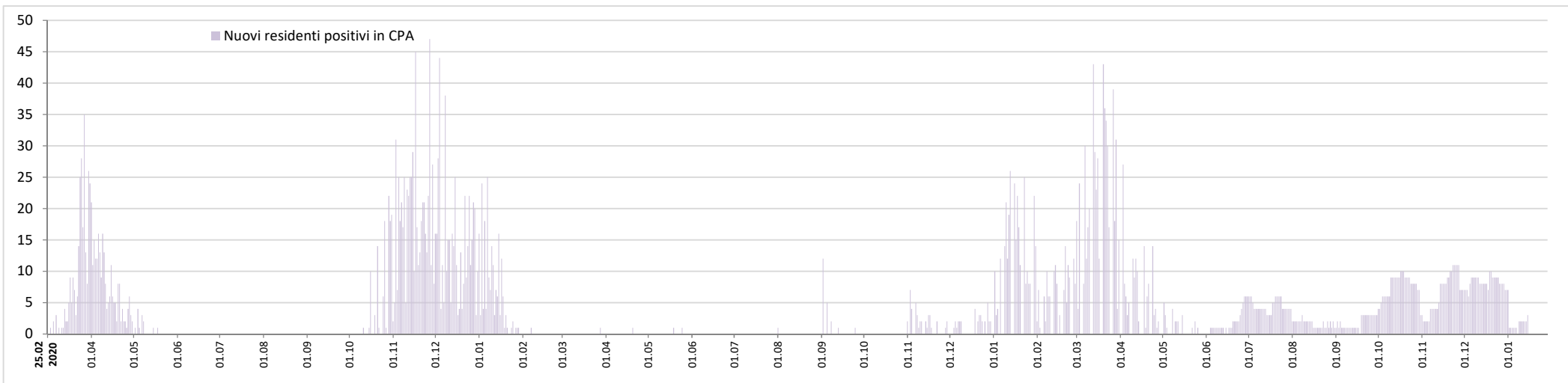

Residenti deceduti nelle case per anziani del Cantone Ticino secondo la causa di morte, per mese e anno

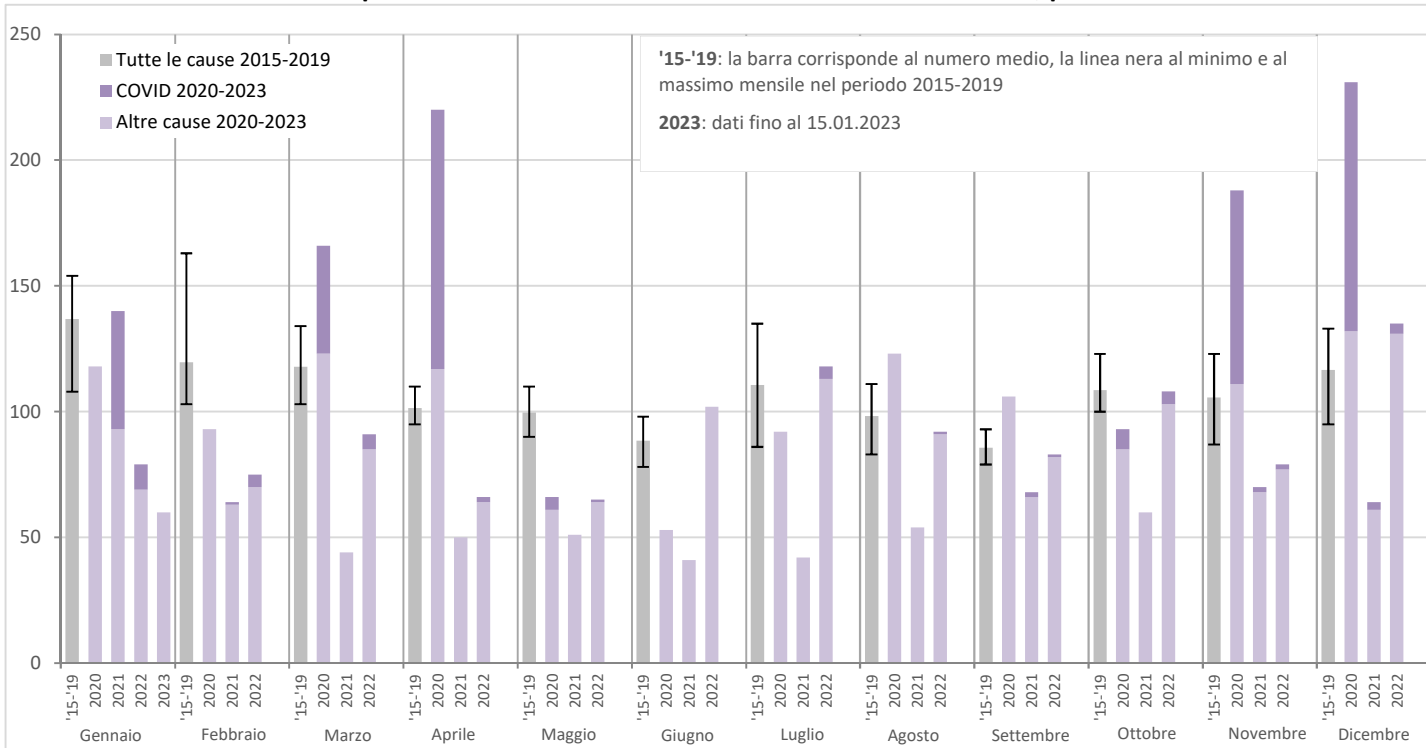

Residenti in case per anziani

Totale	di cui		
	1° periodo	2° periodo	3° periodo

Tassi di guarigione e di letalità in CPA

	1° periodo	2° periodo	3° periodo
% residenti guariti	89%	70%	83%
% deceduti	11%	30%	17%
% ancora attivi	0%	-	0%

1° periodo: 25.02.2020 - 27.09.2020 (settimane 9-39/2020)

2° periodo: 28.09.2020 - 10.10.2021 (settimane 40/2020 - 40/2021)

3° periodo: 11.10.2021 - 15.01.2023 (settimane 41/2021 - 02/2023)

PERSONE DECEDUTE

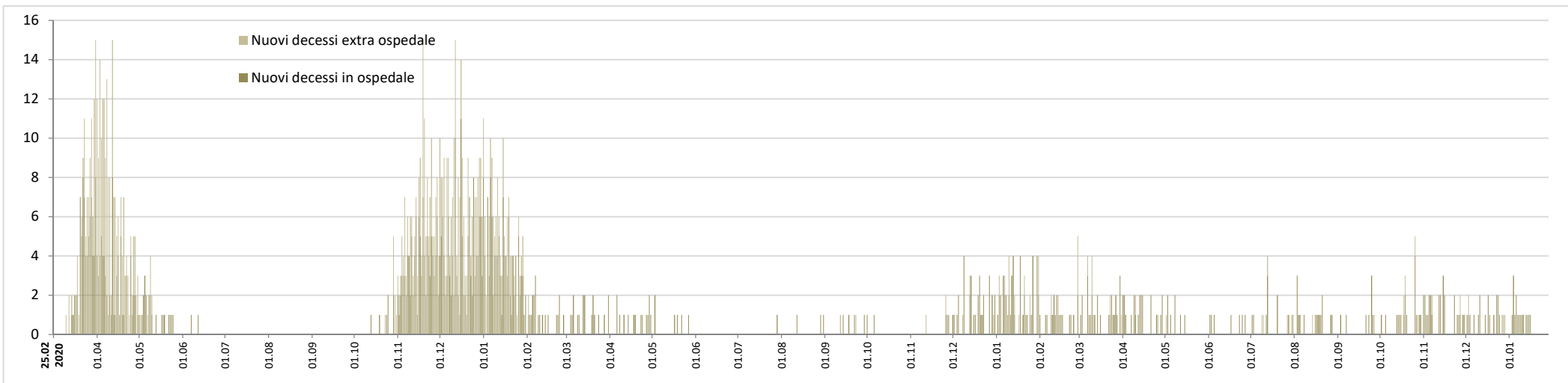

Persone decedute: evoluzione della ripartizione per età

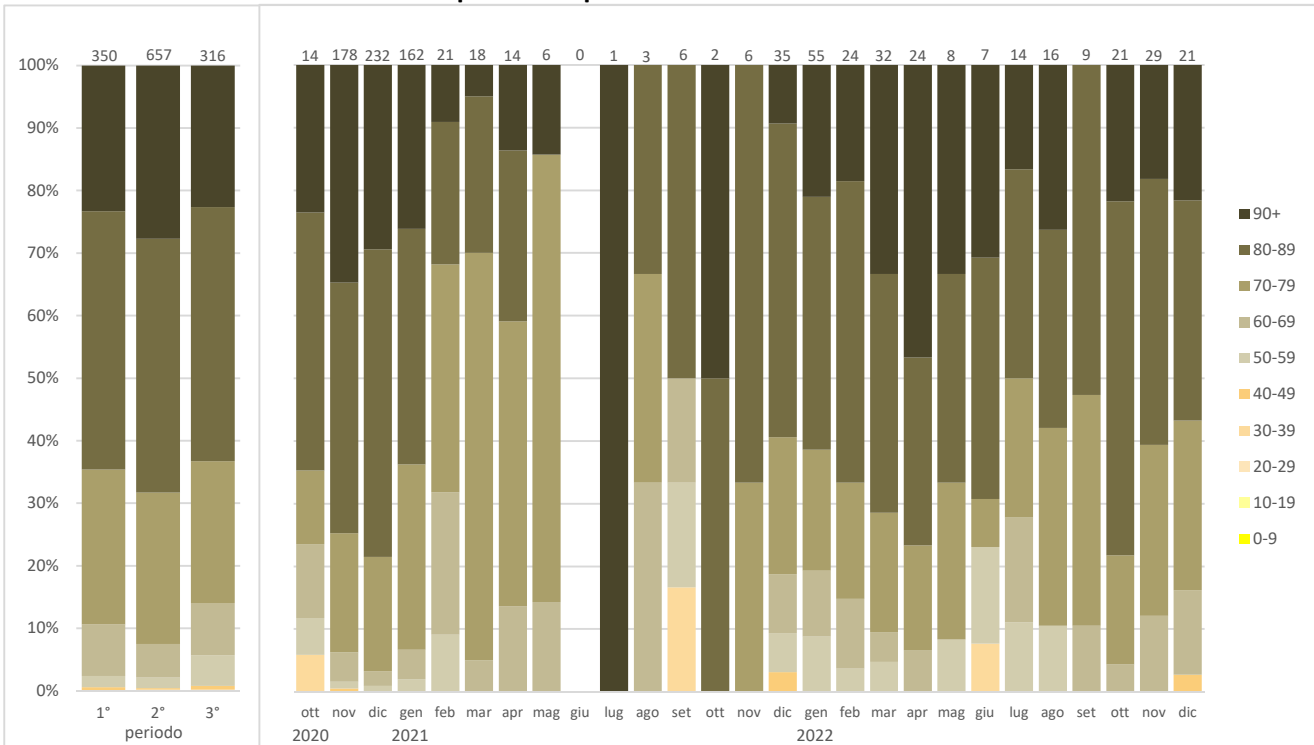

Persone decedute

	Totale di cui			
	1° periodo	2° periodo	3° periodo	

Età media, minima e massima

media	82.2	82.0	83.1	80.9
min. - max.	36 - 108	48 - 101	36 - 102	39 - 108

Ripartizione percentuale per sesso

Donne	43%	43%	42%	44%
Uomini	57%	57%	58%	56%

Tasso di letalità (persone decedute rispetto ai casi positivi, in %)

0-19 anni	0%	0%	0%	0%
20-39	0%	0%	0%	0%
40-59	0%	1%	0%	0%
60-79	1%	13%	4%	0%
80+	8%	33%	18%	3%
Totale	0.7%	9.6%	2.0%	0.2%

Ripartizione secondo il luogo di decesso, in %

Deceduti in ospedale	66%	52%	64%	85%
Deceduti in altri luoghi	34%	48%	36%	15%

VACCINAZIONI: DOSI SOMMINISTRATE NEL CANTONE E PERCENTUALE DI POPOLAZIONE TICINESE VACCINATA CON ALMENO UNA DOSE

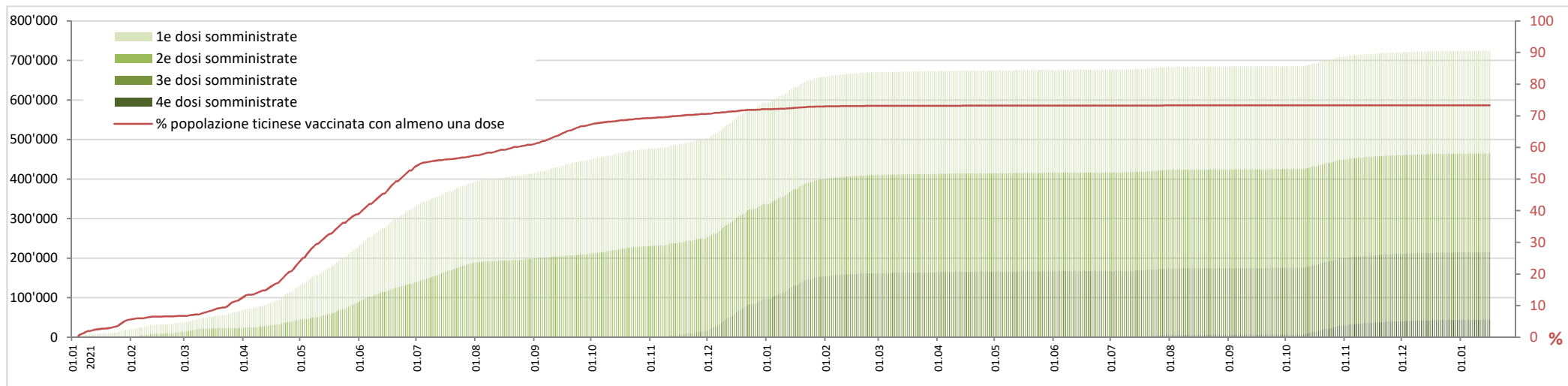

Popolazione ticinese vaccinata con almeno una dose: evoluzione della ripartizione per età

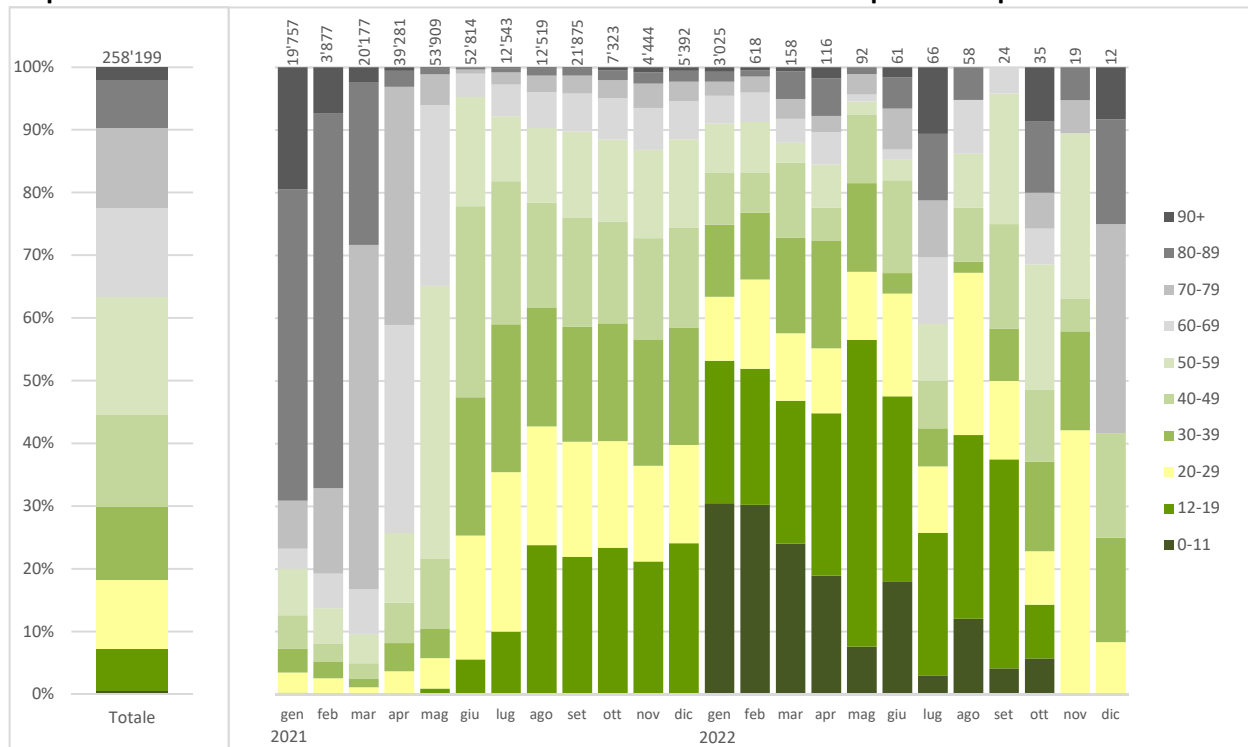

Dosi di vaccino somministrate e persone vaccinate

	Personne vaccinate con almeno una dose	Personne vaccinate negli ultimi sei mesi	Totale dosi
--	--	--	-------------

Dosi di vaccino somministrate in Ticino

Dosi somministrate		727'444
--------------------	--	----------------

Personne vaccinate domiciliate in Ticino

Età media	51.6	68.4
-----------	------	------

Ripartizione percentuale per sesso (persone domiciliate in Ticino)

Donne	52%	54%
Uomini	48%	46%

Copertura vaccinale, in % (persone vaccinate ogni 100 abitanti)

0-11 anni	3.4	0.1
12-19	64.8	1.1
20-29	75.5	3.2
30-39	75.8	4.8
40-49	79.0	6.1
50-59	82.3	9.6
60-69	84.6	20.0
70-79	91.0	35.2
80+	95.3	49.3
Totale	73.3	13.2

PERCENTUALE TEST PCR POSITIVI, NUOVI CASI POSITIVI, NUOVE AMMISSIONI IN OSPEDALE, DECESSI, OSPEDALIZZAZIONI

