

PANDEMIA DA NUOVO CORONAVIRUS - SITUAZIONE EPIDEMIOLOGICA DEL CANTONE TICINO

Stato settimana 28 / 2022

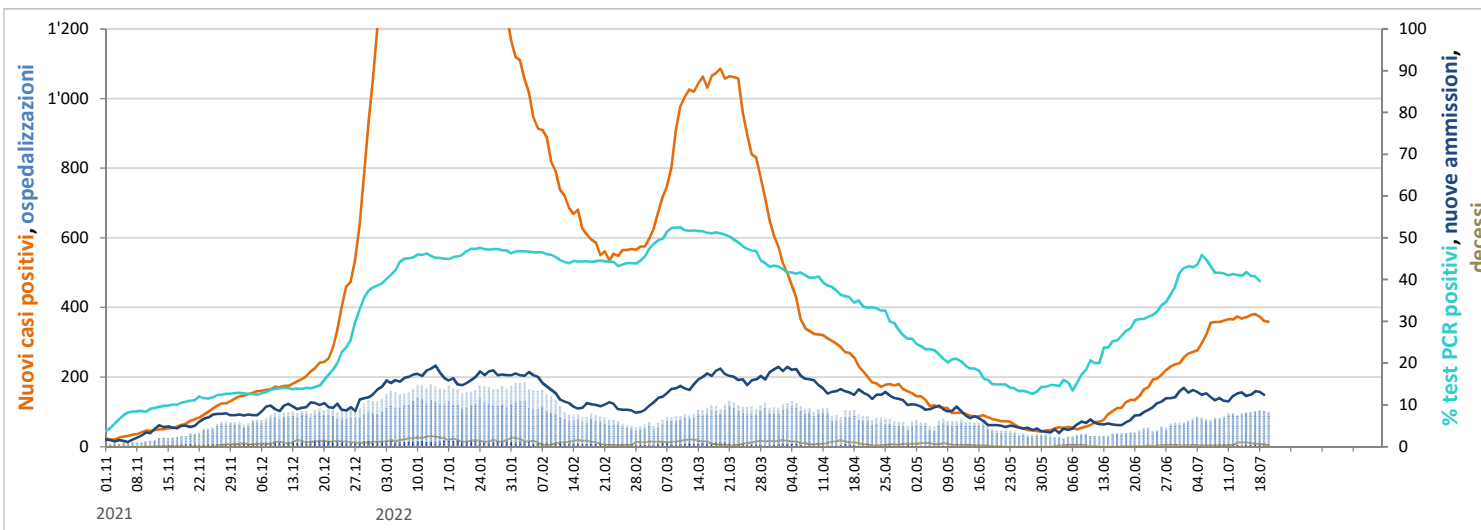

PERCENTUALE TEST PCR POSITIVI, NUOVI CASI POSITIVI, NUOVE AMMISSIONI IN OSPEDALE, DECESSI, OSPEDALIZZAZIONI



SITUAZIONE EPIDEMIOLOGICA

	Ultime settimane			
	25/2022	26/2022	27/2022	28/2022

Percentuale di test PCR positivi

% test positivi	34%	43%	43%	41%
-----------------	-----	-----	-----	-----

Casi positivi per 100'000 abitanti

Ticino	412	544	721	760
Svizzera	363	509	639	586

Tasso di ospedalizzazione dei casi positivi (sett. x-1 → x)

% casi ospedalizzati	7%	6%	4%	5%
----------------------	----	----	----	----

Pazienti passati dalle cure intense

Pazienti in CI	11	10	14	13
----------------	----	----	----	----

Dosi di vaccino somministrate

Dosi somministrate	176	216	179	1'334
--------------------	-----	-----	-----	-------

EVOLUZIONE DELLA RIPARTIZIONE PER ETÀ NELLE ULTIME SETTIMANE

Nuovi test PCR effettuati

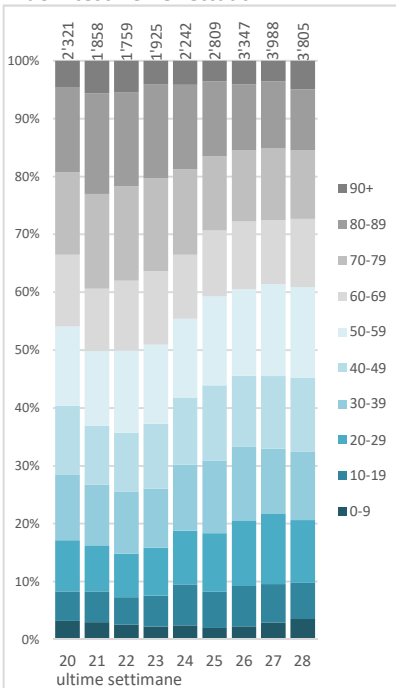

Nuovi casi positivi

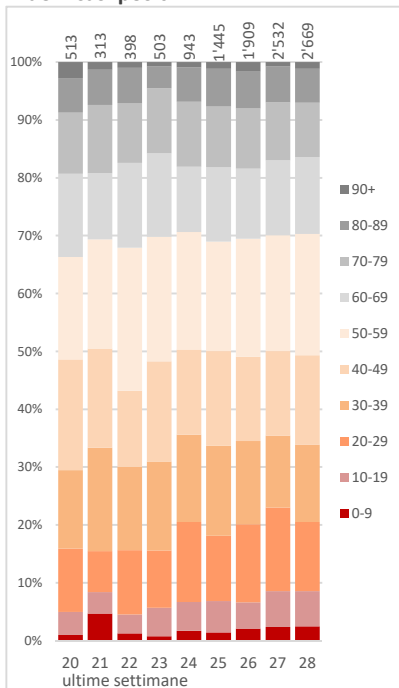

Nuovi pazienti in ospedale

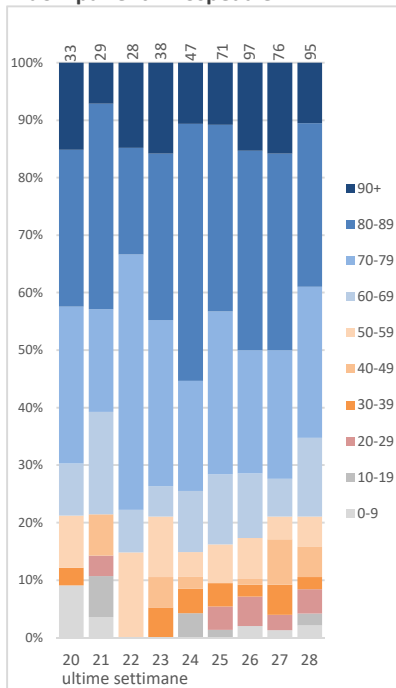

Persone decedute

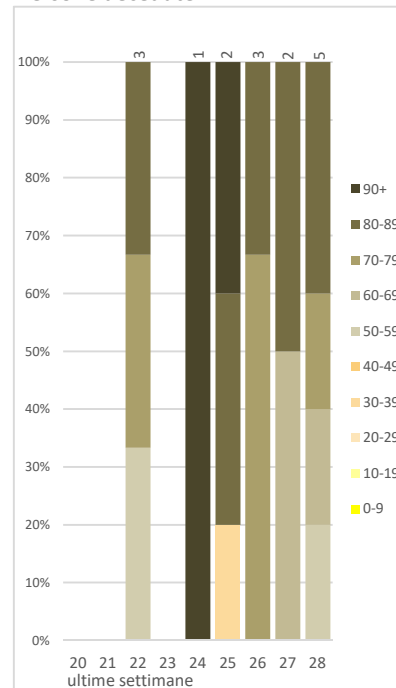

Persone completamente vaccinate*

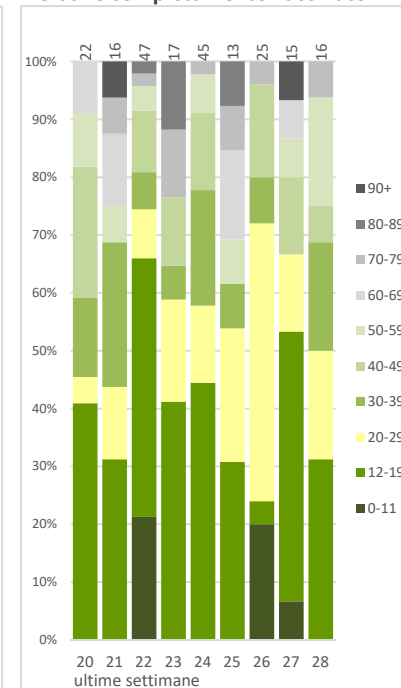

* comprese persone guarite da COVID19 e vaccinate con una dose di vaccino mRNA, comprese persone vaccinate con vaccino Janssen

TEST PCR POSITIVI E NEGATIVI EFFETTUATI E PERCENTUALE DI TEST POSITIVI NEGLI ULTIMI 7 GIORNI

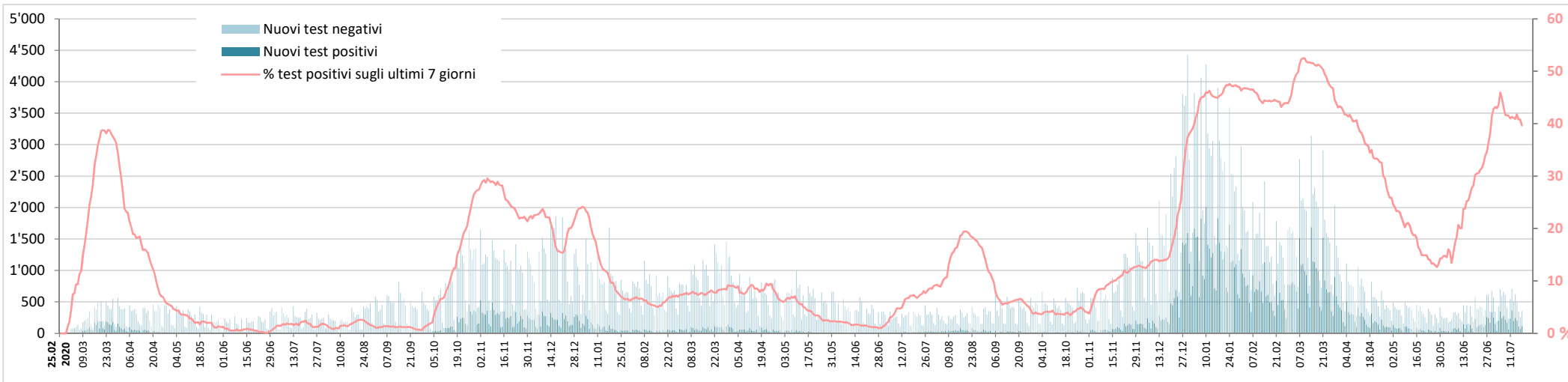

Nuovi test PCR effettuati: evoluzione della ripartizione per età

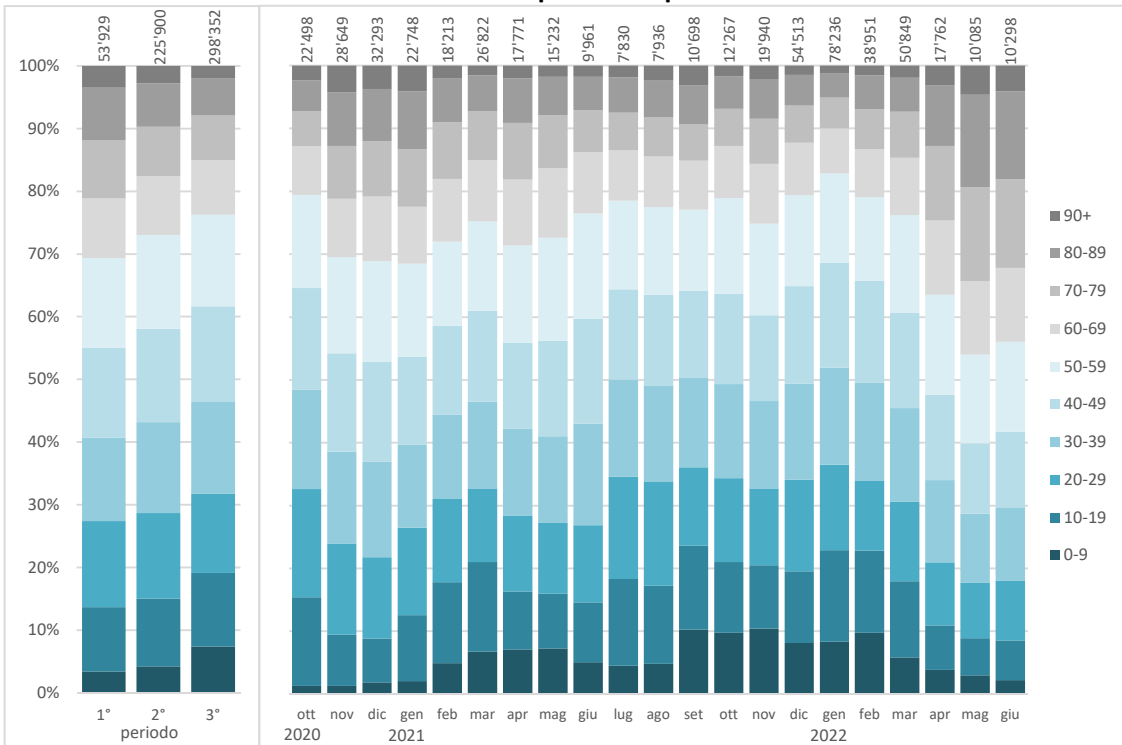

Test PCR effettuati

	Totale di cui			
	1° periodo	2° periodo	3° periodo	
Età media				
Persone testate	45.6	47.1	45.3	42.7
Ripartizione percentuale per sesso				
Donne	54%	52%	54%	55%
Uomini	46%	48%	46%	45%
Percentuale di test positivi				
% test positivi	25%	8%	13%	37%

CASI POSITIVI E MEDIA SUGLI ULTIMI 7 GIORNI

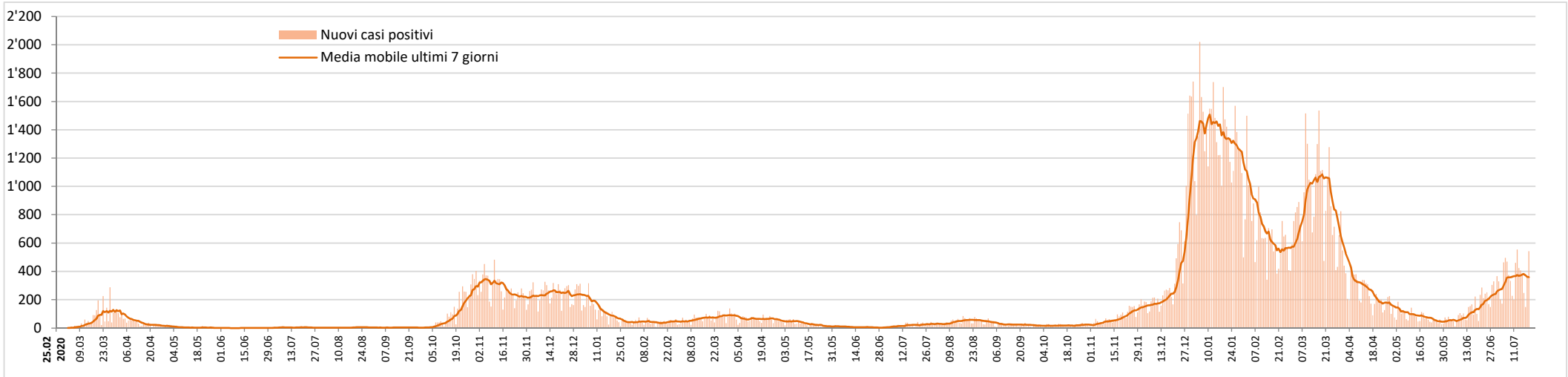

Nuovi casi positivi: evoluzione della ripartizione per età

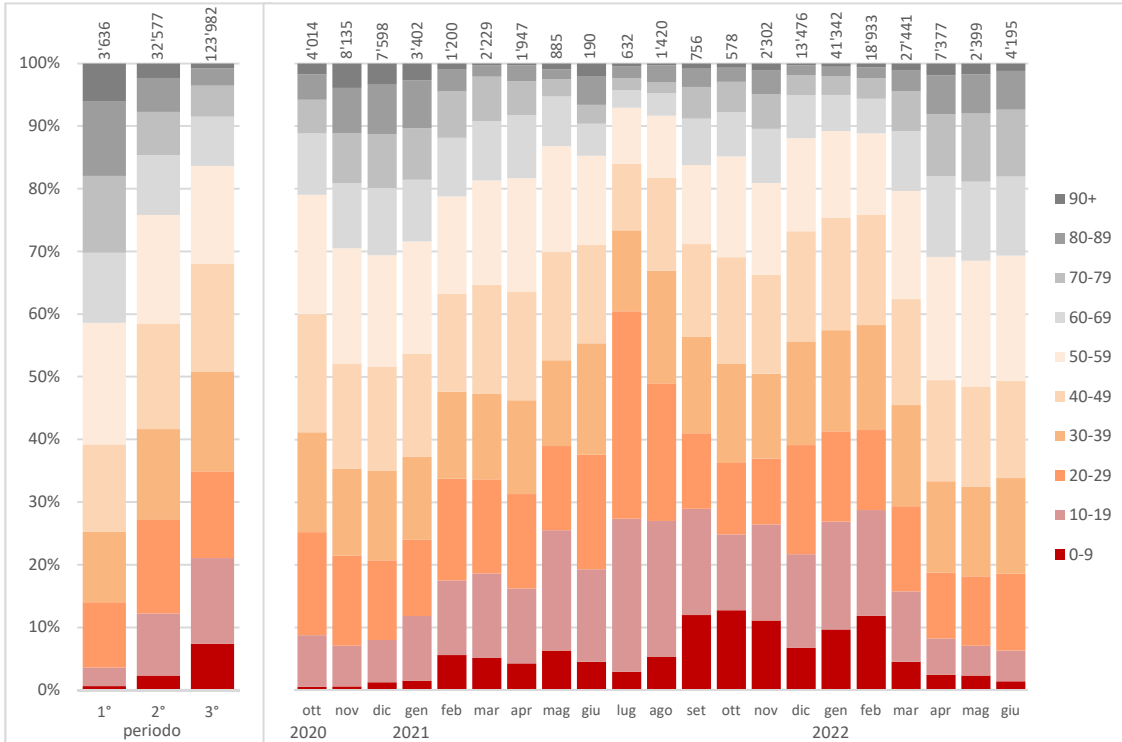

Casi positivi

	Totale di cui			
		1° periodo	2° periodo	3° periodo
Età media				
Casi positivi	40.9	55.8	45.4	39.3
Ripartizione percentuale per sesso				
Donne	53%	52%	52%	53%
Uomini	47%	48%	48%	47%
Incidenza per 100'000 abitanti, per classi di età				
0-19 anni	48'291	208	6'377	41'707
20-39	61'296	1'021	12'425	47'850
40-59	49'370	1'131	10'382	37'857
60-79	28'161	1'085	6'820	20'256
80+	30'009	2'586	10'002	17'422
Totale Ticino	45'678	1'038	9'294	35'347
Svizzera	44'831	613	9'233	34'985

1° periodo: 25.02.2020 - 27.09.2020 (settimane 9-39/2020), 2° periodo: 28.09.2020 - 10.10.2021 (settimane 40/2020 - 40/2021), 3° periodo: 11.10.2021 - 17.07.2022 (settimane 41/2021 - 28/2022)

NUOVI PAZIENTI OSPEDALIZZATI

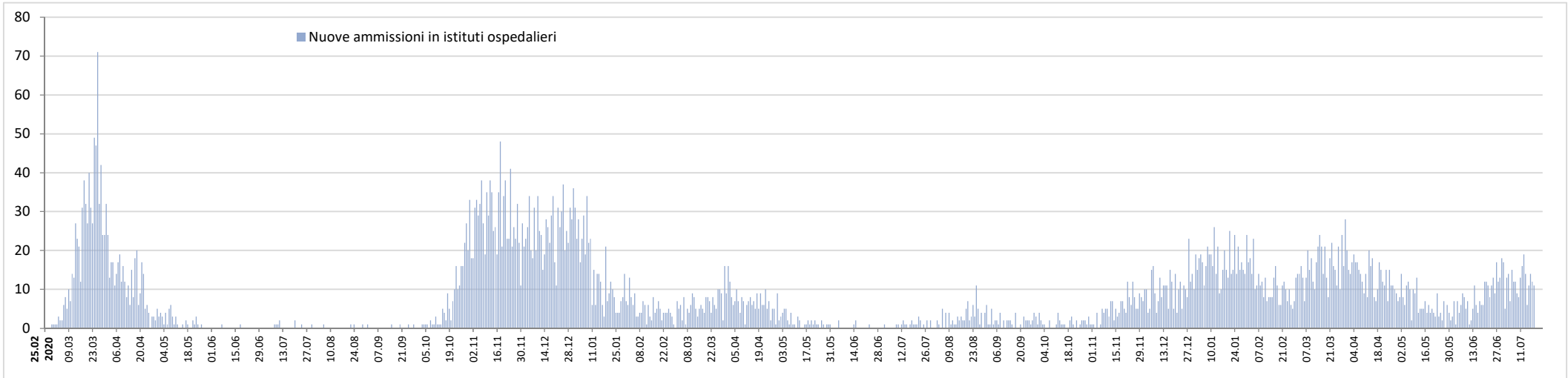

Nuovi pazienti ospedalizzati: evoluzione della ripartizione per età

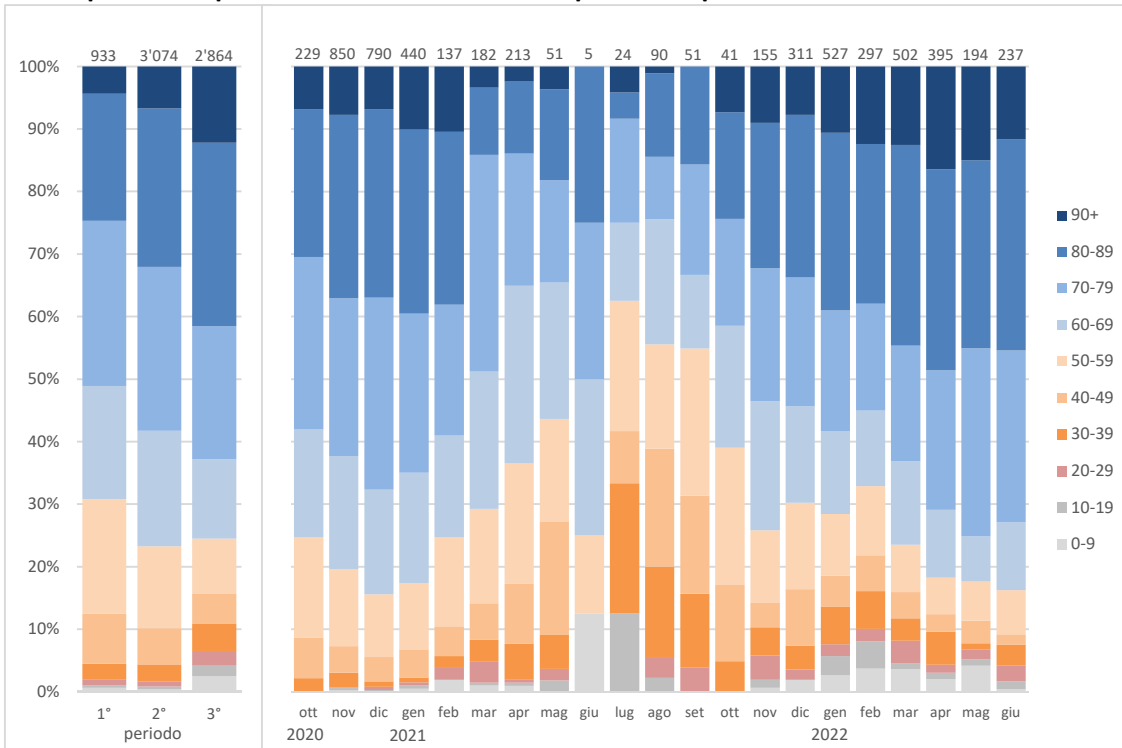

Nuovi pazienti ospedalizzati

	Totale di cui			
	1° periodo	2° periodo	3° periodo	
Età media				
Nuove ammissioni	69.5	67.5	70.0	69.7
Ripartizione percentuale per sesso				
Donne	45%	40%	42%	50%
Uomini	55%	60%	58%	50%

1° periodo: 25.02.2020 - 27.09.2020 (settimane 9-39/2020), 2° periodo: 28.09.2020 - 10.10.2021 (settimane 40/2020 - 40/2021), 3° periodo: 11.10.2021 - 17.07.2022 (settimane 41/2021 - 28/2022)

PAZIENTI OSPEDALIZZATI

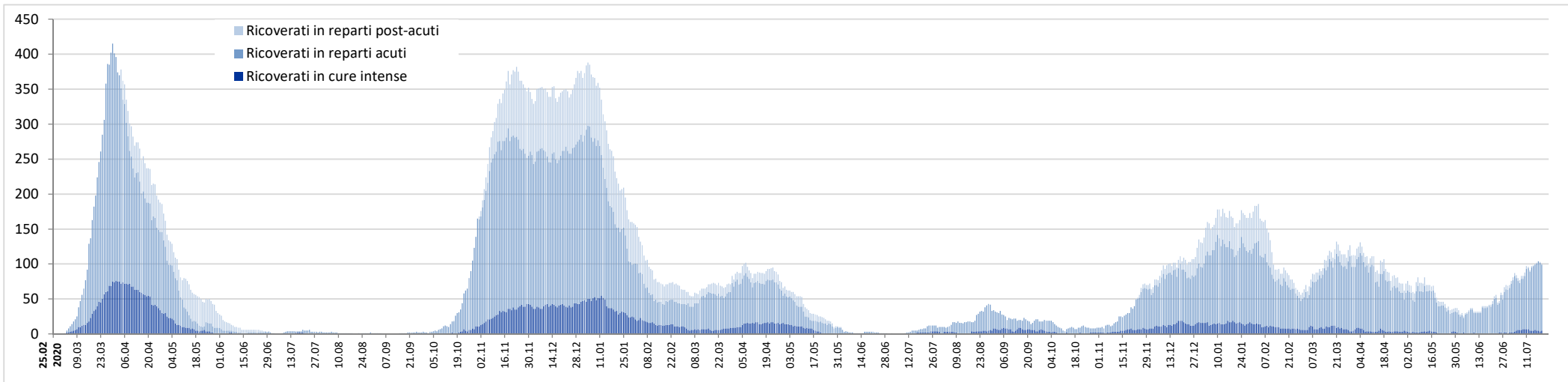

Pazienti in cure intense: evoluzione della ripartizione per età

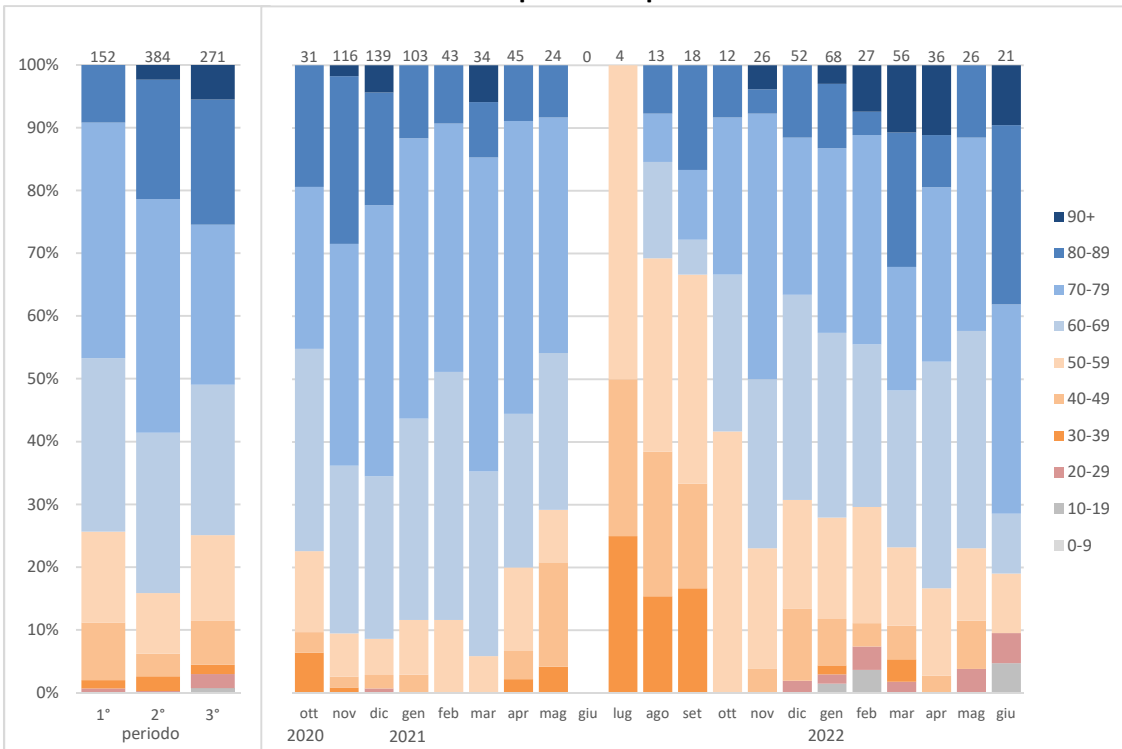

Degenze concluse nel settore acuto

	Totale di cui			
	1° periodo	2° periodo	3° periodo	

Età media

Degenze concluse	69.5	67.5	70.1	69.4
Di cui con passaggio in CI	69.0	66.6	70.5	68.1

Ripartizione percentuale per sesso

Donne	45%	40%	42%	49%
Uomini	55%	60%	58%	51%

Durata media di degenza nel settore acuto

Totale degenze	10.9	11.5	11.8	9.6
Solo passaggi in CI	12.8	16.0	14.4	8.8

Pazienti passati dalle cure intense rispetto al totale dei pazienti ospedalizzati, in %

0-19 anni	1%	0%	0%	2%
20-39	7%	9%	9%	5%
40-59	12%	15%	9%	14%
60-79	17%	24%	18%	14%
80+	7%	6%	8%	6%
Totale	12%	16%	13%	9%

Pazienti deceduti rispetto ai pazienti dimessi, in %

% pazienti deceduti	11%	20%	14%	6%
---------------------	------------	-----	-----	----

NUOVI RESIDENTI POSITIVI IN CASE PER ANZIANI

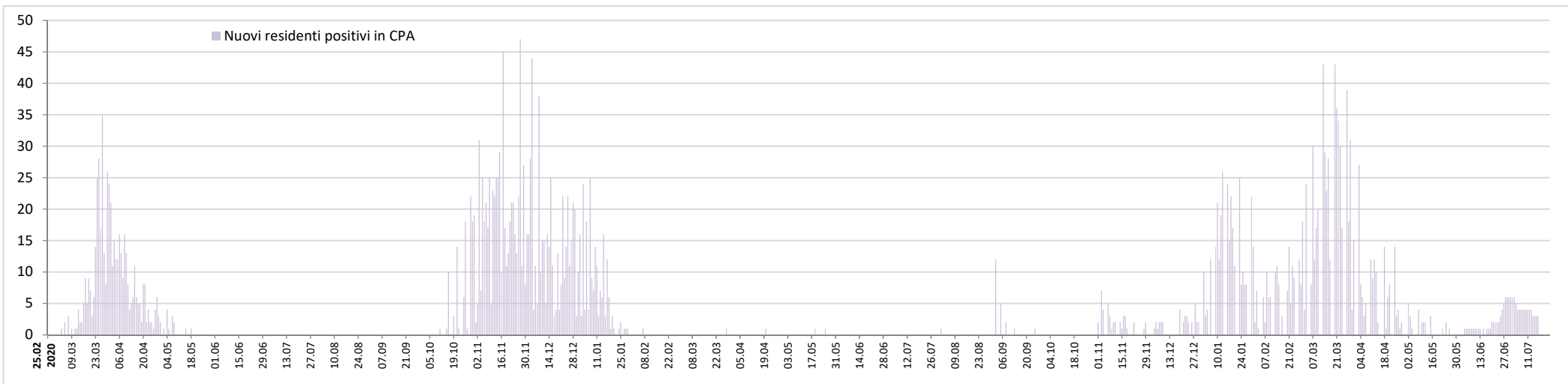

Residenti deceduti nelle case per anziani del Cantone Ticino secondo la causa di morte, per mese e anno

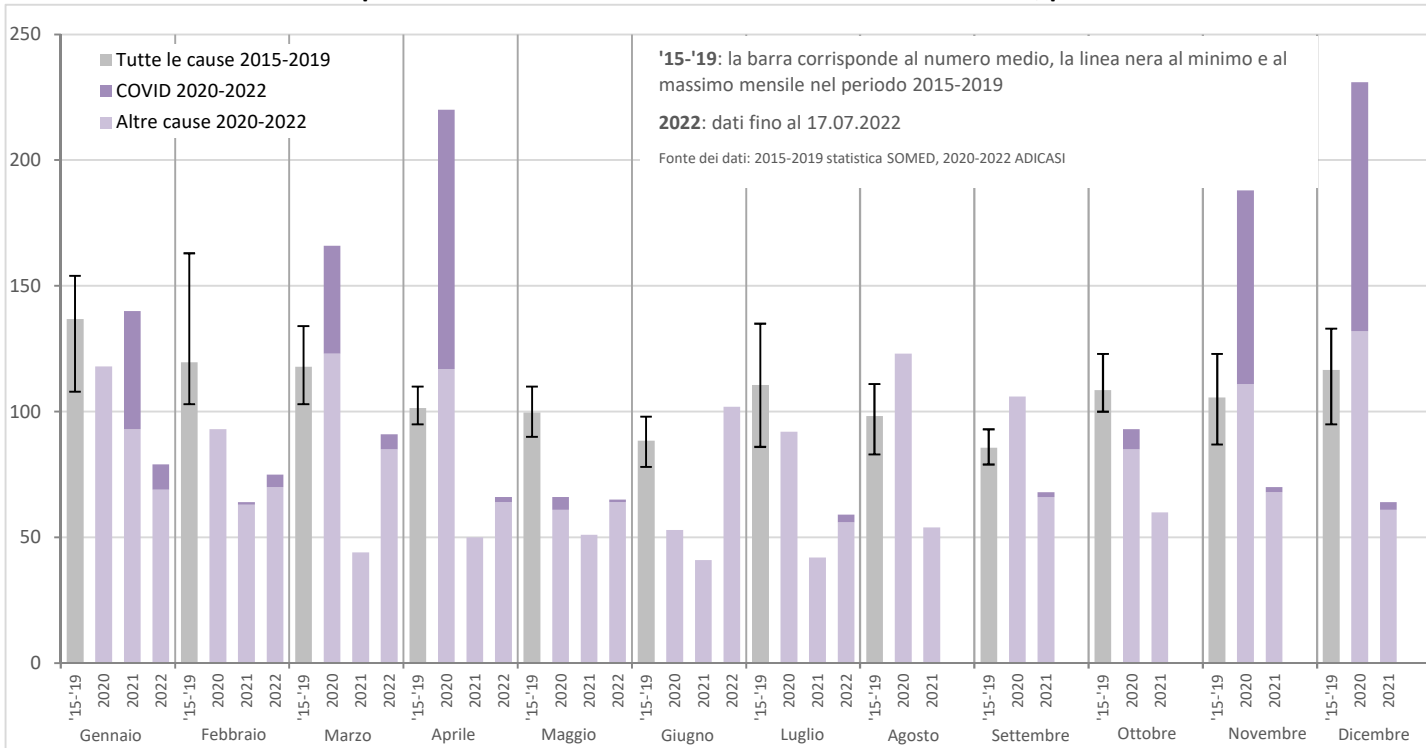

Residenti in case per anziani

Totale	di cui		
	1° periodo	2° periodo	3° periodo

Test effettuati

Test effettuati	19'423	1'736	10'075	7'612
% positivi	17%	29%	14%	18%
% negativi	83%	71%	86%	82%

Tassi di guarigione e di letalità in CPA

% residenti guariti	86%	70%	83%	96%
% deceduti	13%	30%	17%	2%
% ancora attivi	1%	-	-	1%

1° periodo: 25.02.2020 - 27.09.2020 (settimane 9-39/2020)

2° periodo: 28.09.2020 - 10.10.2021 (settimane 40/2020 - 40/2021)

3° periodo: 11.10.2021 - 17.07.2022 (settimane 41/2021 - 28/2022)

PERSONE DECEDUTE

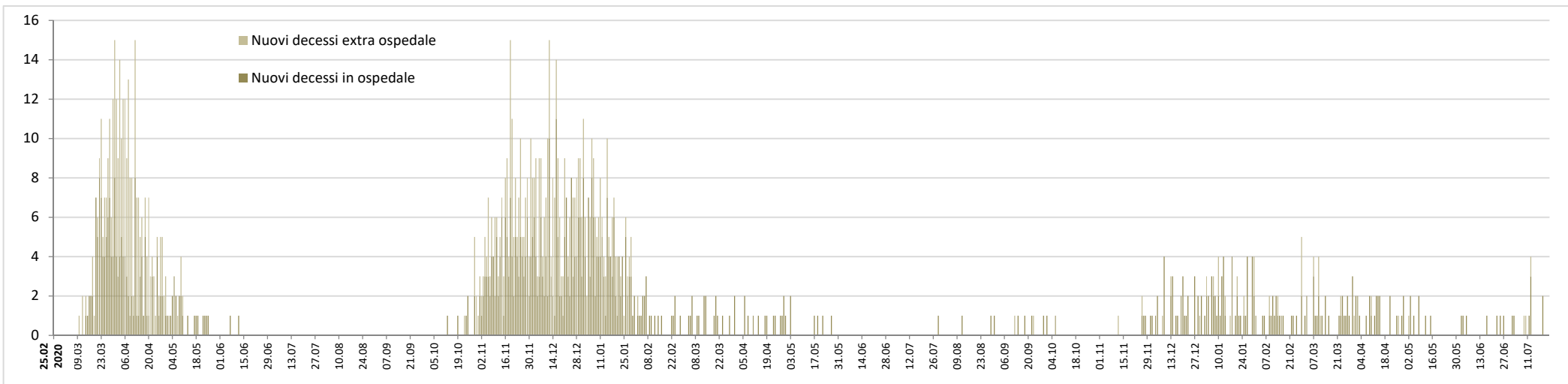

Persone decedute: evoluzione della ripartizione per età

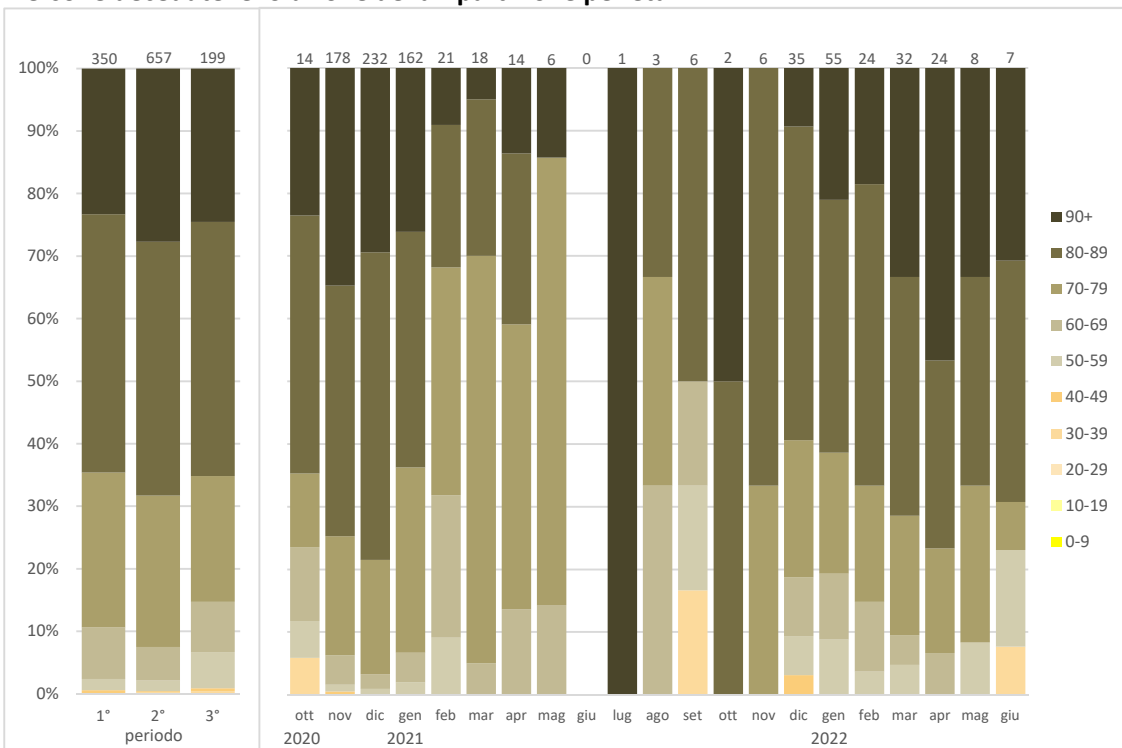

Persone decedute

	Totale di cui		
	1° periodo	2° periodo	3° periodo

Età media, minima e massima

media	82.3	82.0	83.1	80.7
min. - max.	36 - 102	48 - 101	36 - 102	39 - 102

Ripartizione percentuale per sesso

Donne	43%	43%	42%	45%
Uomini	57%	57%	58%	55%

Tasso di letalità (persone decedute rispetto ai casi positivi, in %)

0-19 anni	0%	0%	0%	0%
20-39	0%	0%	0%	0%
40-59	0%	1%	0%	0%
60-79	2%	13%	4%	0%
80+	11%	33%	18%	3%
Totale	0.8%	9.6%	2.0%	0.2%

Ripartizione secondo il luogo di decesso, in %

Deceduti in ospedale	64%	52%	64%	84%
Deceduti in altri luoghi	36%	48%	36%	16%

VACCINAZIONI: DOSI SOMMINISTRATE NEL CANTONE E PERCENTUALE DI POPOLAZIONE TICINESE COMPLETAMENTE VACCINATA

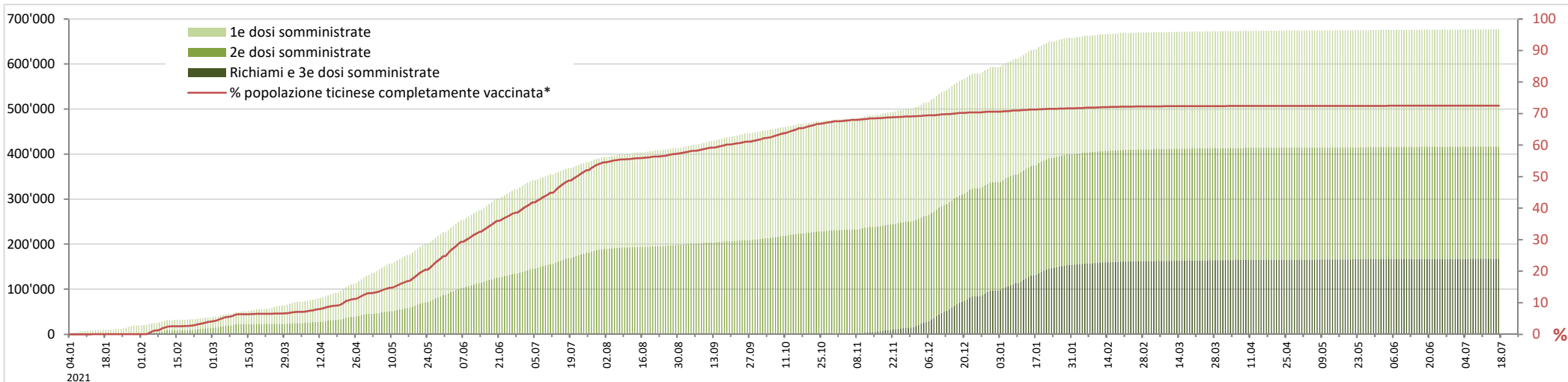

Popolazione ticinese completamente vaccinata*: evoluzione della ripartizione per età

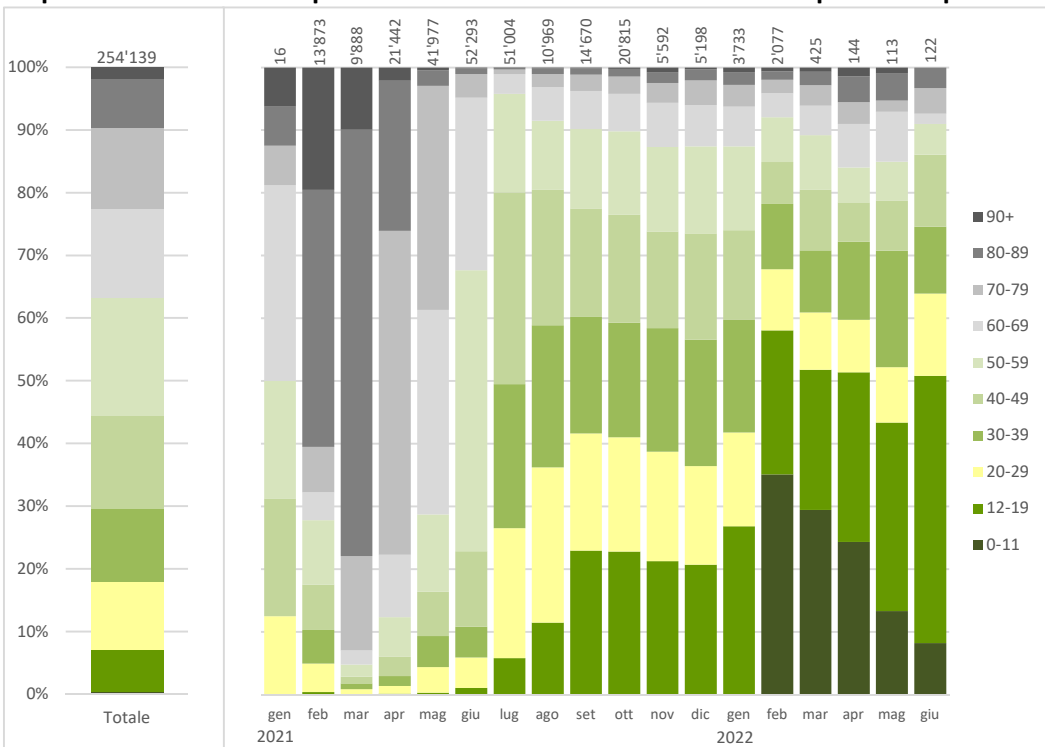

Dosi di vaccino somministrate e persone vaccinate

Persone vaccinate con		
2 dosi*	1 dose	totale

Dosi di vaccino somministrate in Ticino

Dosi somministrate	678'311
--------------------	----------------

Persone vaccinate domiciliate in Ticino

Età media	51.7	43.8	51.5
-----------	-------------	------	------

Ripartizione percentuale per sesso (persone domiciliate in Ticino)

Donne	52%	56%	52%
Uomini	48%	44%	48%

Copertura vaccinale, in % (persone vaccinate ogni 100 abitanti)

0-11 anni	2.7	0.7	3.4
12-19	63.1	2.0	65.1
20-29	74.3	1.1	75.4
30-39	74.4	1.2	75.6
40-49	76.2	1.1	77.2
50-59	82.1	0.9	83.0
60-69	85.9	0.6	86.5
70-79	90.5	0.7	91.2
80+	97.6	1.1	98.7
Totale	72.4	1.1	73.5

* comprese persone guarite da COVID19 e vaccinate con una dose di vaccino mRNA, comprese persone vaccinate con vaccino Janssen

PERCENTUALE TEST PCR POSITIVI, NUOVI CASI POSITIVI, NUOVE AMMISSIONI IN OSPEDALE, DECESSI, OSPEDALIZZAZIONI

