

# PANDEMIA DA NUOVO CORONAVIRUS - SITUAZIONE EPIDEMIOLOGICA DEL CANTONE TICINO

Stato settimana 29 / 2022

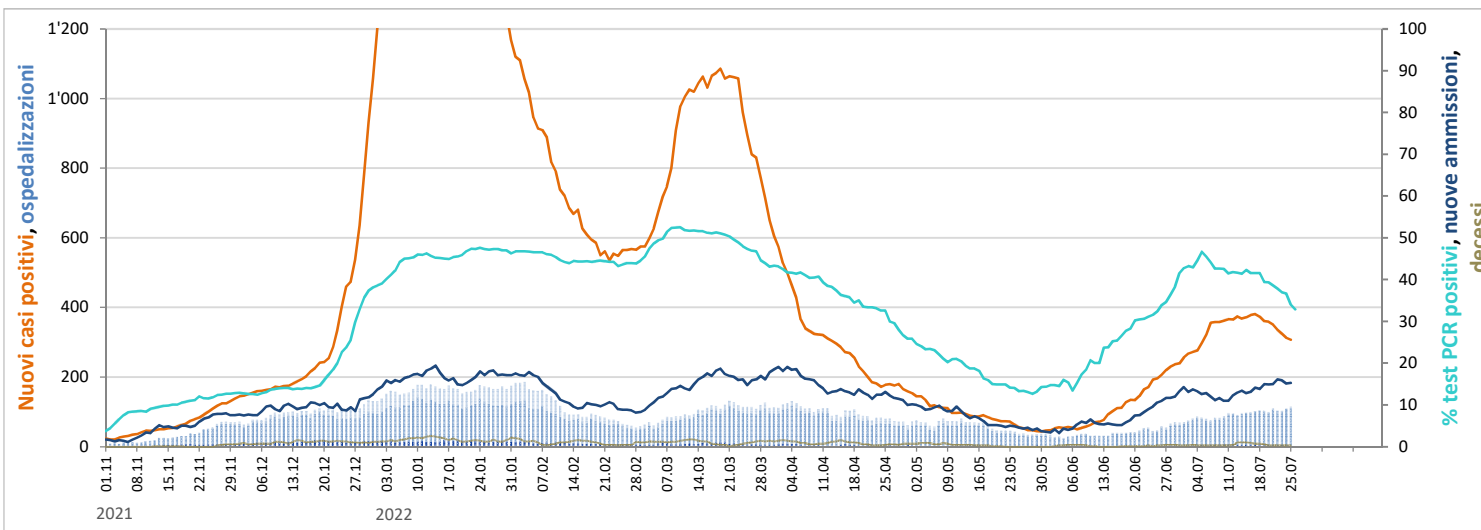

## PERCENTUALE TEST PCR POSITIVI, NUOVI CASI POSITIVI, NUOVE AMMISSIONI IN OSPEDALE, DECESSI, OSPEDALIZZAZIONI



## SITUAZIONE EPIDEMIOLOGICA

	Ultime settimane			
	26 <sub>2022</sub>	27 <sub>2022</sub>	28 <sub>2022</sub>	29 <sub>2022</sub>

### Percentuale di test PCR positivi

% test positivi	43%	43%	42%	37%
-----------------	-----	-----	-----	-----

### Casi positivi per 100'000 abitanti

Ticino	544	721	760	624
Svizzera	509	639	587	452

### Tasso di ospedalizzazione dei casi positivi (sett. x-1 → x)

% casi ospedalizzati	6%	4%	5%	4%
----------------------	----	----	----	----

### Pazienti passati dalle cure intense

Pazienti in CI	10	14	14	14
----------------	----	----	----	----

### Dosi di vaccino somministrate

Dosi somministrate	216	179	1'368	2'297
--------------------	-----	-----	-------	-------

## EVOLUZIONE DELLA RIPARTIZIONE PER ETÀ NELLE ULTIME SETTIMANE

Nuovi test PCR effettuati

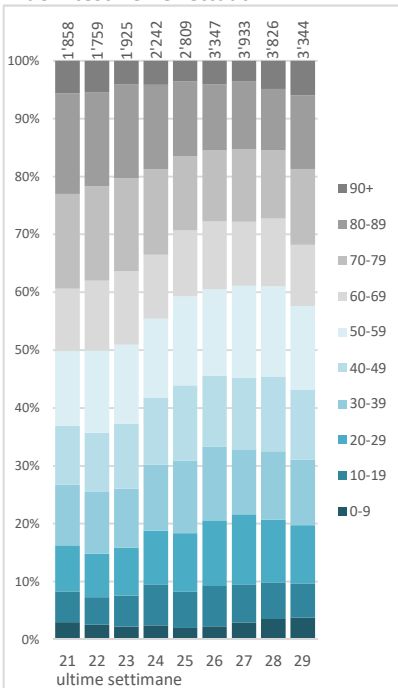

Nuovi casi positivi

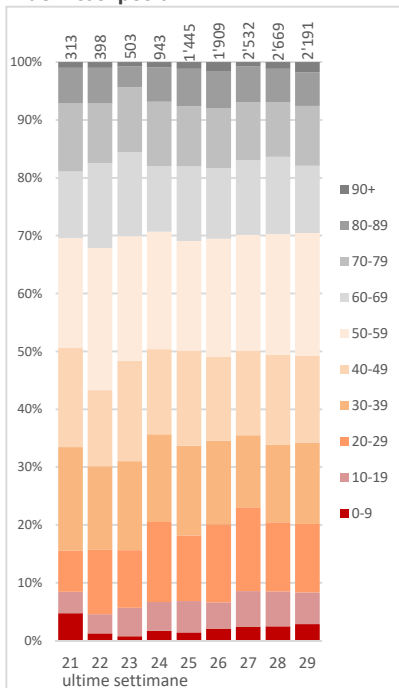

Nuovi pazienti in ospedale

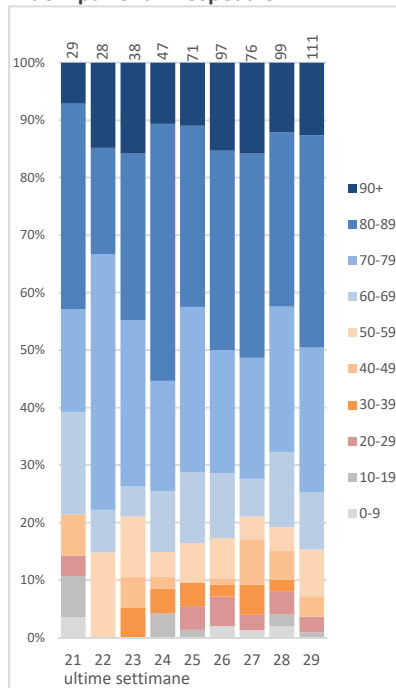

Persone decedute

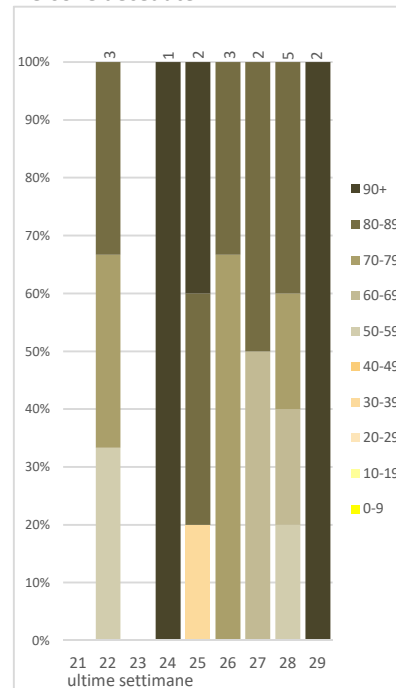

Persone completamente vaccinate\*

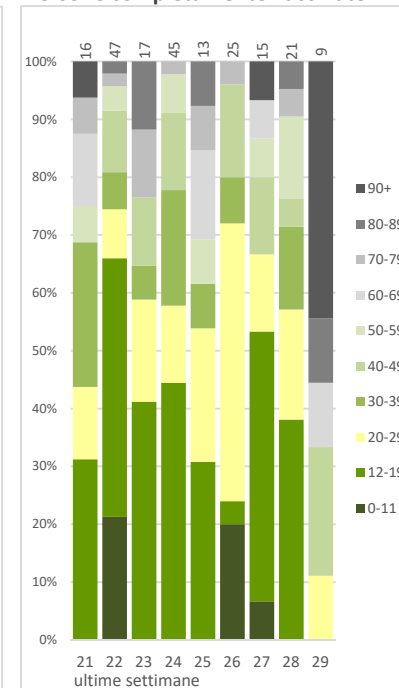

\* comprese persone guarite da COVID19 e vaccinate con una dose di vaccino mRNA, comprese persone vaccinate con vaccino Janssen

TEST PCR POSITIVI E NEGATIVI EFFETTUATI E PERCENTUALE DI TEST POSITIVI NEGLI ULTIMI 7 GIORNI

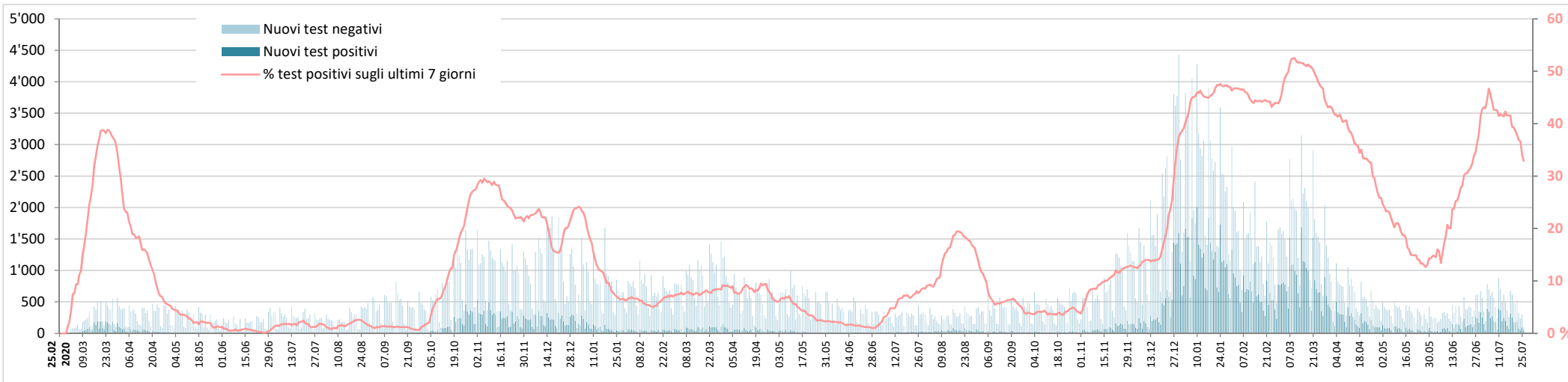

Nuovi test PCR effettuati: evoluzione della ripartizione per età

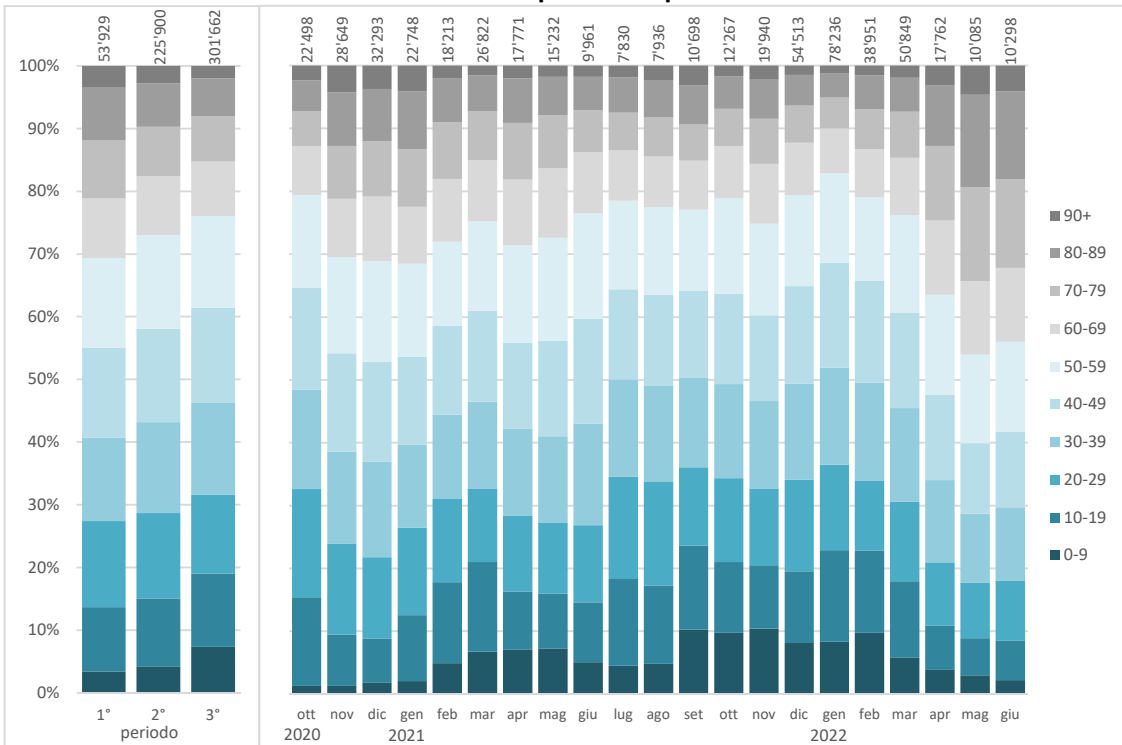

Test PCR effettuati

	Totale di cui			
	1° periodo	2° periodo	3° periodo	
<b>Età media</b>				
Persone testate	45.6	47.1	45.3	42.9
<b>Ripartizione percentuale per sesso</b>				
Donne	54%	52%	54%	55%
Uomini	46%	48%	46%	45%
<b>Percentuale di test positivi</b>				
% test positivi	25%	8%	13%	37%

**CASI POSITIVI E MEDIA SUGLI ULTIMI 7 GIORNI**

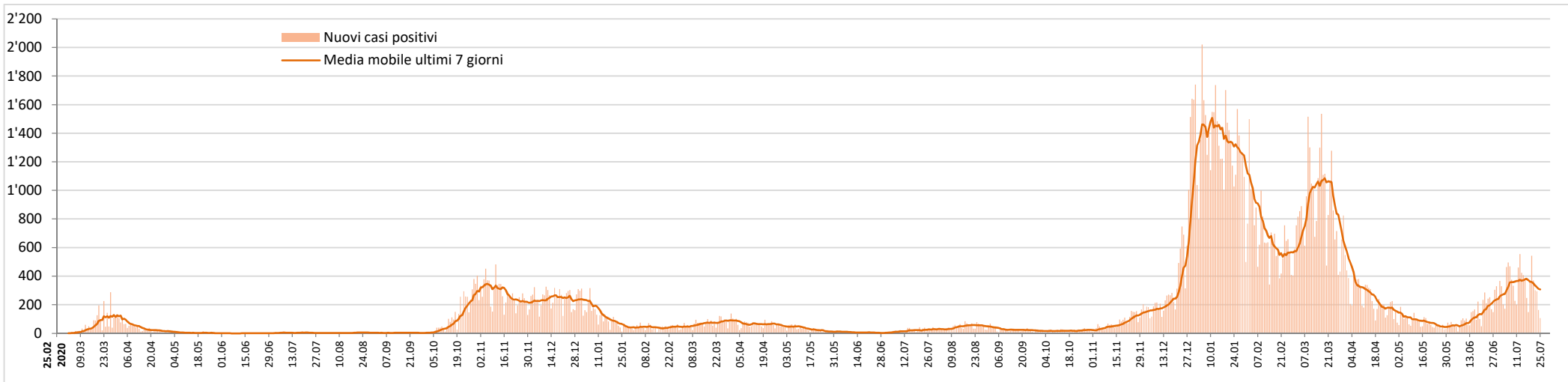

**Nuovi casi positivi: evoluzione della ripartizione per età**

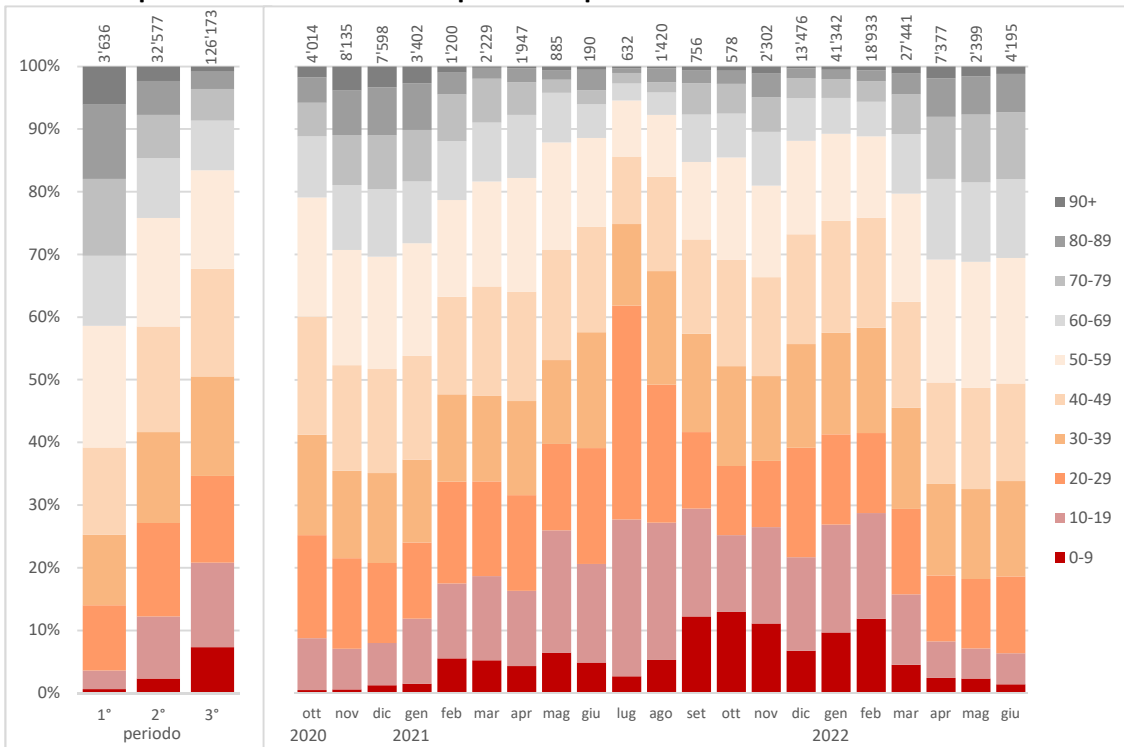

**Casi positivi**

	Totale di cui			
	1° periodo	2° periodo	3° periodo	
<b>Età media</b>				
Casi positivi	<b>40.9</b>	55.8	45.4	39.4
<b>Ripartizione percentuale per sesso</b>				
Donne	<b>53%</b>	52%	52%	53%
Uomini	<b>47%</b>	48%	48%	47%
<b>Incidenza per 100'000 abitanti, per classi di età</b>				
0-19 anni	<b>48'574</b>	208	6'377	41'990
20-39	<b>62'007</b>	1'021	12'425	48'561
40-59	<b>50'087</b>	1'131	10'382	38'574
60-79	<b>28'750</b>	1'085	6'820	20'845
80+	<b>30'611</b>	2'586	10'002	18'023
<b>Totale Ticino</b>	<b>46'280</b>	<b>1'038</b>	<b>9'294</b>	<b>35'949</b>
<b>Svizzera</b>	<b>45'497</b>	<b>613</b>	<b>9'233</b>	<b>35'651</b>

1° periodo: 25.02.2020 - 27.09.2020 (settimane 9-39/2020), 2° periodo: 28.09.2020 - 10.10.2021 (settimane 40/2020 - 40/2021), 3° periodo: 11.10.2021 - 24.07.2022 (settimane 41/2021 - 29/2022)

**NUOVI PAZIENTI OSPEDALIZZATI**

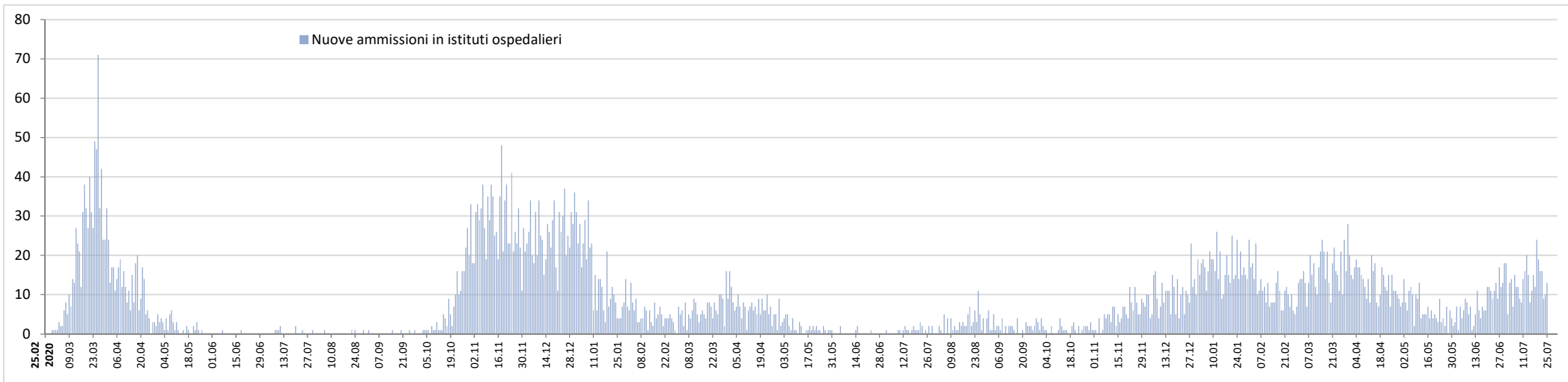

**Nuovi pazienti ospedalizzati: evoluzione della ripartizione per età**

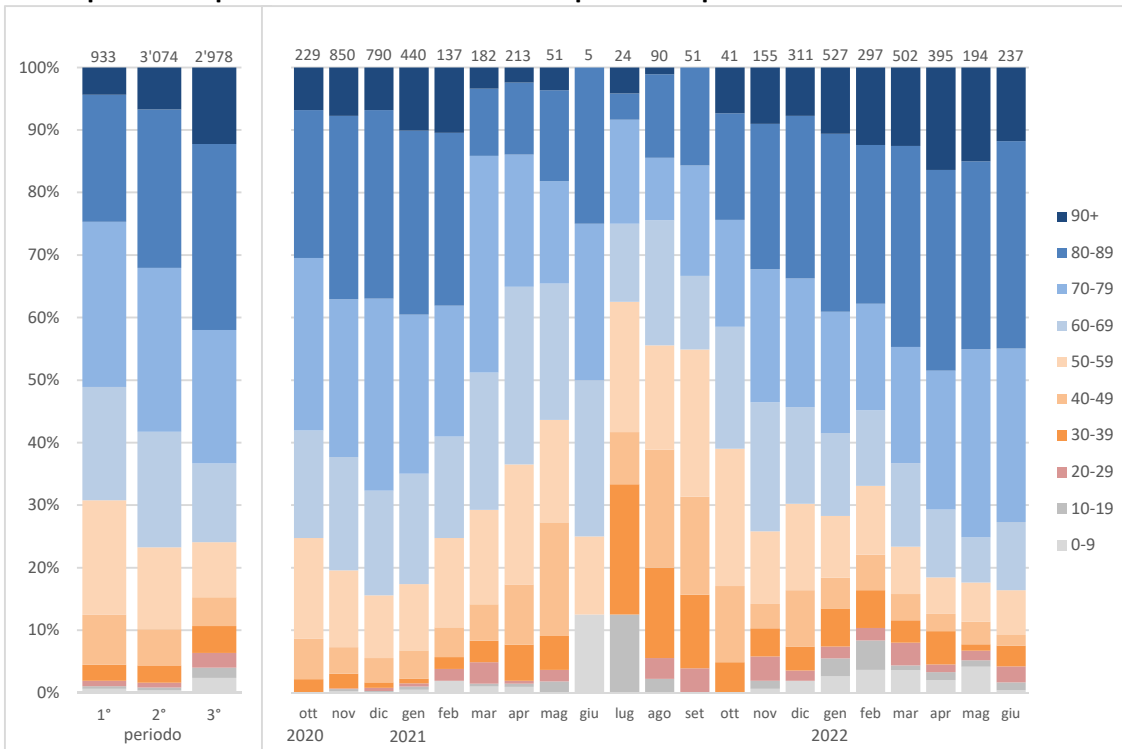

**Nuovi pazienti ospedalizzati**

	Totale di cui			
	1° periodo	2° periodo	3° periodo	
<b>Età media</b>				
Nuove ammissioni	<b>69.6</b>	67.5	70.0	69.9
<b>Ripartizione percentuale per sesso</b>				
Donne	<b>45%</b>	40%	42%	50%
Uomini	<b>55%</b>	60%	58%	50%

1° periodo: 25.02.2020 - 27.09.2020 (settimane 9-39/2020), 2° periodo: 28.09.2020 - 10.10.2021 (settimane 40/2020 - 40/2021), 3° periodo: 11.10.2021 - 24.07.2022 (settimane 41/2021 - 29/2022)

**PAZIENTI OSPEDALIZZATI**

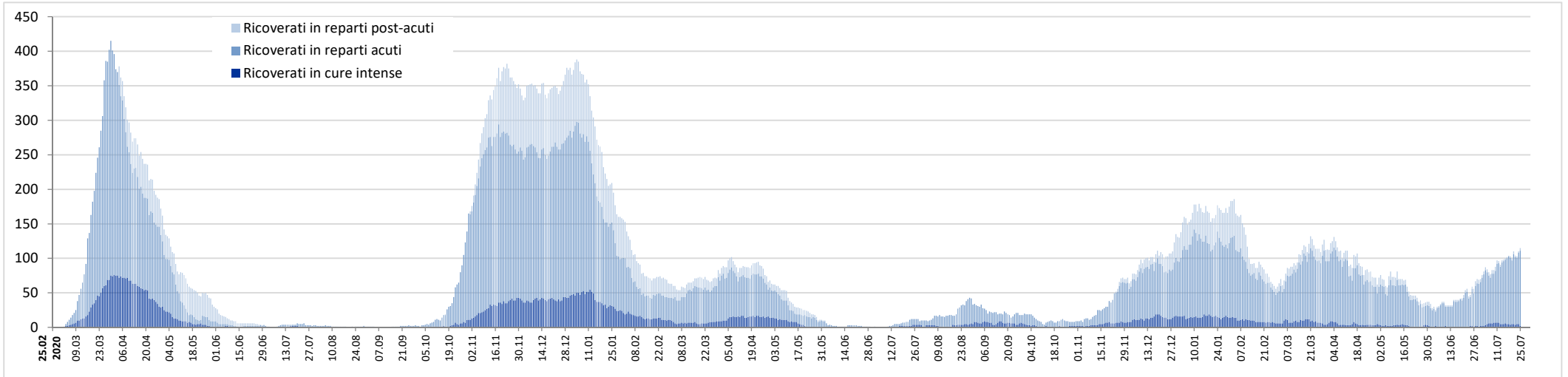

**Pazienti in cure intense: evoluzione della ripartizione per età**

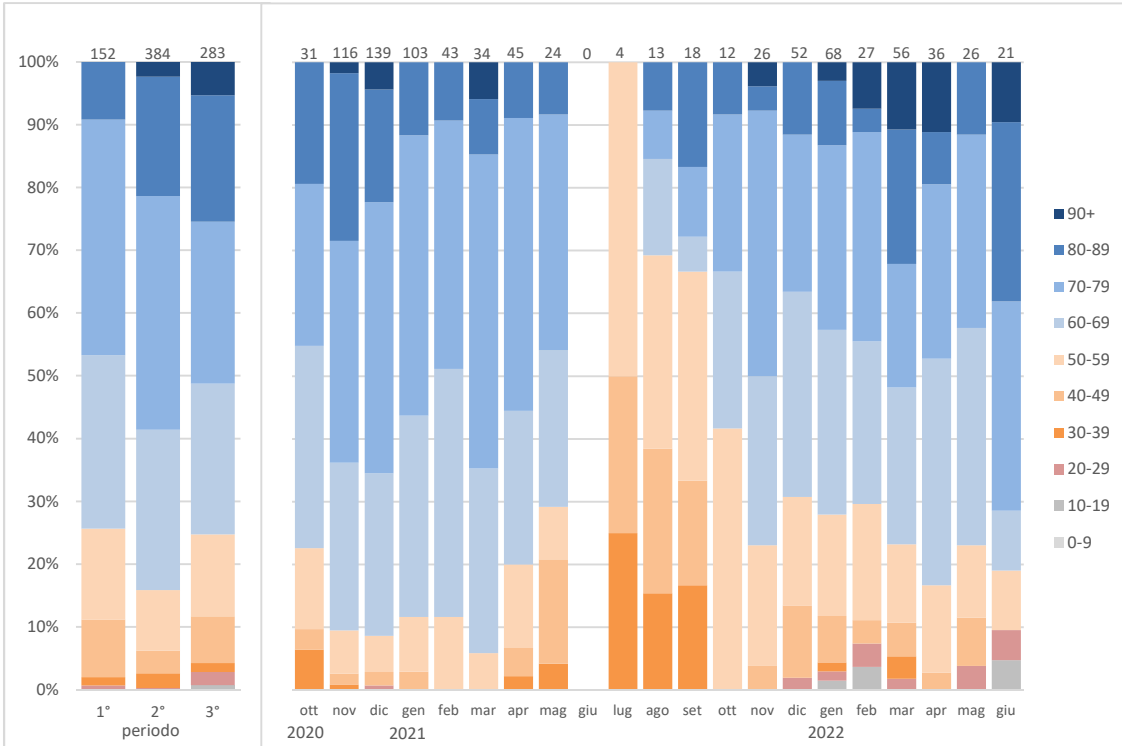

**Degenze concluse nel settore acuto**

	Totale di cui			
	1° periodo	2° periodo	3° periodo	

**Età media**

Degenze concluse	<b>69.5</b>	67.5	70.1	69.6
Di cui con passaggio in CI	<b>69.0</b>	66.6	70.5	68.3

**Ripartizione percentuale per sesso**

Donne	<b>45%</b>	40%	42%	50%
Uomini	<b>55%</b>	60%	58%	50%

**Durata media di degenza nel settore acuto**

Totale degenze	<b>10.8</b>	11.5	11.8	9.5
Solo passaggi in CI	<b>12.7</b>	16.0	14.4	8.6

**Pazienti passati dalle cure intense rispetto al totale dei pazienti ospedalizzati, in %**

0-19 anni	1%	0%	0%	2%
20-39	7%	9%	9%	5%
40-59	12%	15%	9%	15%
60-79	17%	24%	18%	14%
80+	7%	6%	8%	6%
<b>Totale</b>	<b>12%</b>	<b>16%</b>	<b>13%</b>	<b>10%</b>

**Pazienti deceduti rispetto ai pazienti dimessi, in %**

% pazienti deceduti	<b>11%</b>	20%	14%	6%
---------------------	------------	-----	-----	----

**NUOVI RESIDENTI POSITIVI IN CASE PER ANZIANI**

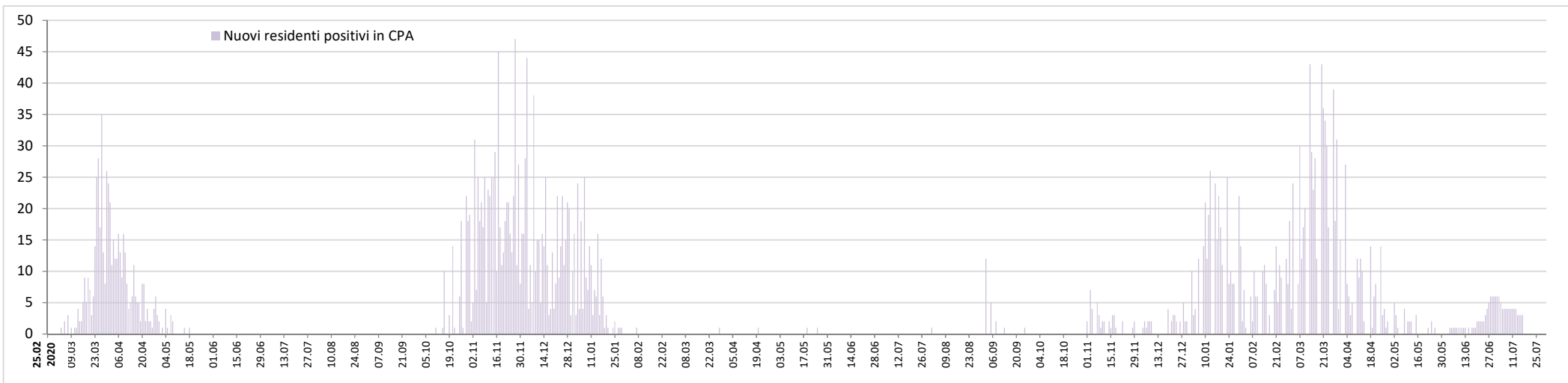

**Residenti deceduti nelle case per anziani del Cantone Ticino secondo la causa di morte, per mese e anno**

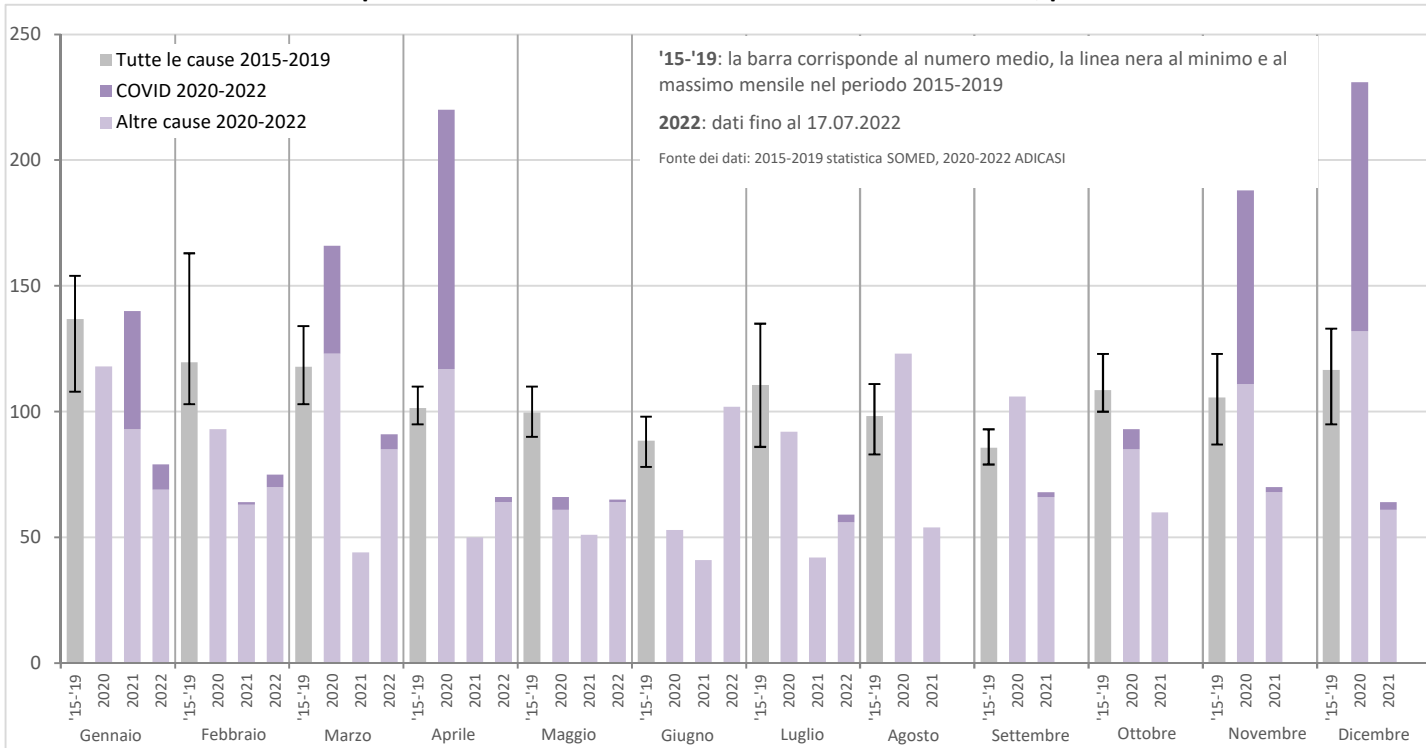

**Residenti in case per anziani**

Totale	di cui		
	1° periodo	2° periodo	3° periodo

**Test effettuati**

Test effettuati	19'423	1'736	10'075	7'612
<b>% positivi</b>	<b>17%</b>	<b>29%</b>	<b>14%</b>	<b>18%</b>
<b>% negativi</b>	<b>83%</b>	<b>71%</b>	<b>86%</b>	<b>82%</b>

**Tassi di guarigione e di letalità in CPA**

% residenti guariti	86%	70%	83%	96%
<b>% deceduti</b>	<b>13%</b>	<b>30%</b>	<b>17%</b>	<b>2%</b>
<b>% ancora attivi</b>	<b>1%</b>	<b>-</b>	<b>-</b>	<b>1%</b>

1° periodo: 25.02.2020 - 27.09.2020 (settimane 9-39/2020)

2° periodo: 28.09.2020 - 10.10.2021 (settimane 40/2020 - 40/2021)

3° periodo: 11.10.2021 - 17.07.2022 (settimane 41/2021 - 28/2022)

**PERSONE DECEDUTE**

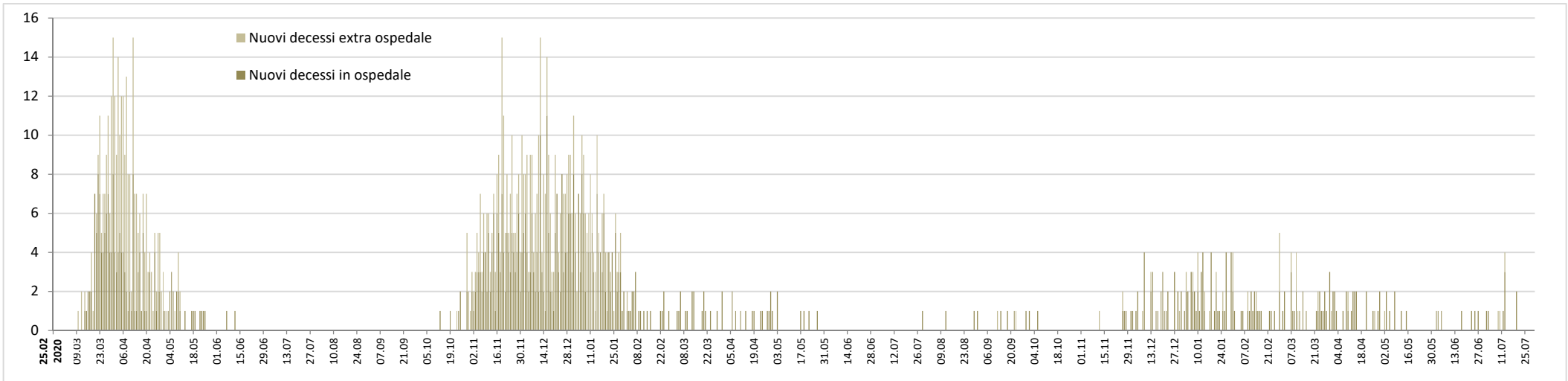

**Persone decedute: evoluzione della ripartizione per età**

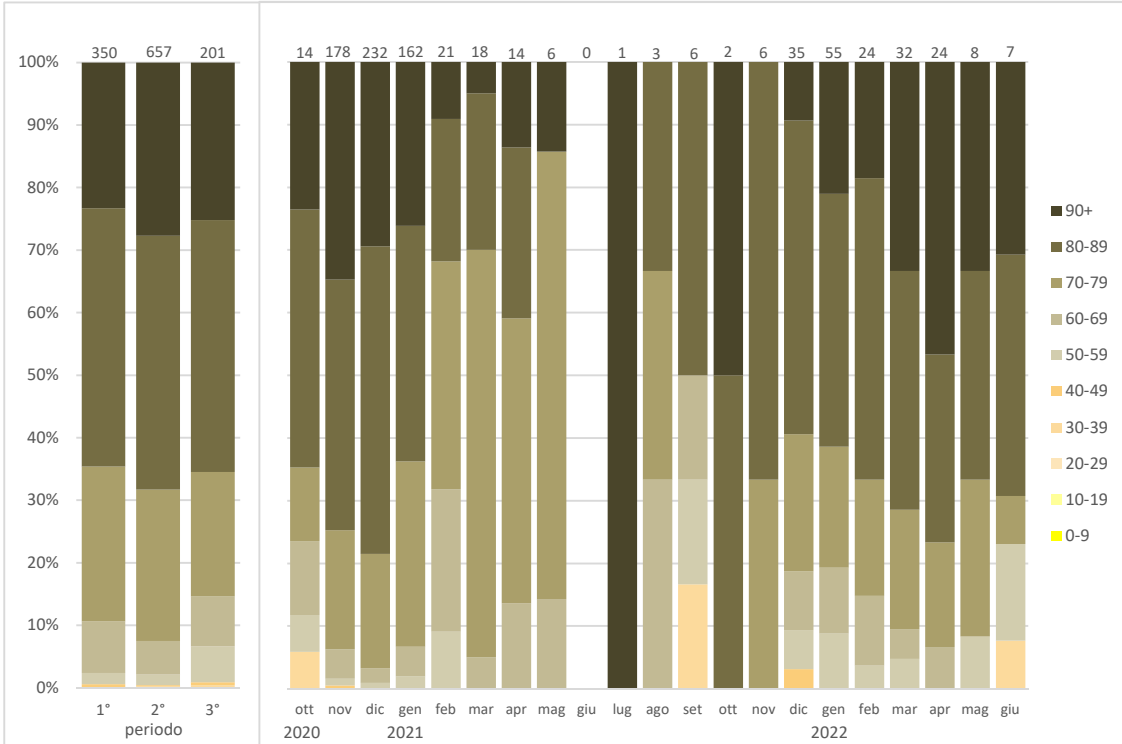

**Persone decedute**

	Totale di cui			
	1° periodo	2° periodo	3° periodo	

**Età media, minima e massima**

media	<b>82.4</b>	82.0	83.1	80.8
min. - max.	<b>36 - 102</b>	48 - 101	36 - 102	39 - 102

**Ripartizione percentuale per sesso**

Donne	<b>43%</b>	43%	42%	46%
Uomini	<b>57%</b>	57%	58%	54%

**Tasso di letalità (persone decedute rispetto ai casi positivi, in %)**

0-19 anni	<b>0%</b>	0%	0%	0%
20-39	<b>0%</b>	0%	0%	0%
40-59	<b>0%</b>	1%	0%	0%
60-79	<b>2%</b>	13%	4%	0%
80+	<b>11%</b>	33%	18%	3%
<b>Totale</b>	<b>0.7%</b>	<b>9.6%</b>	<b>2.0%</b>	<b>0.2%</b>

**Ripartizione secondo il luogo di decesso, in %**

Deceduti in ospedale	<b>64%</b>	52%	64%	84%
Deceduti in altri luoghi	<b>36%</b>	48%	36%	16%

**VACCINAZIONI: DOSI SOMMINISTRATE NEL CANTONE E PERCENTUALE DI POPOLAZIONE TICINESE COMPLETAMENTE VACCINATA**

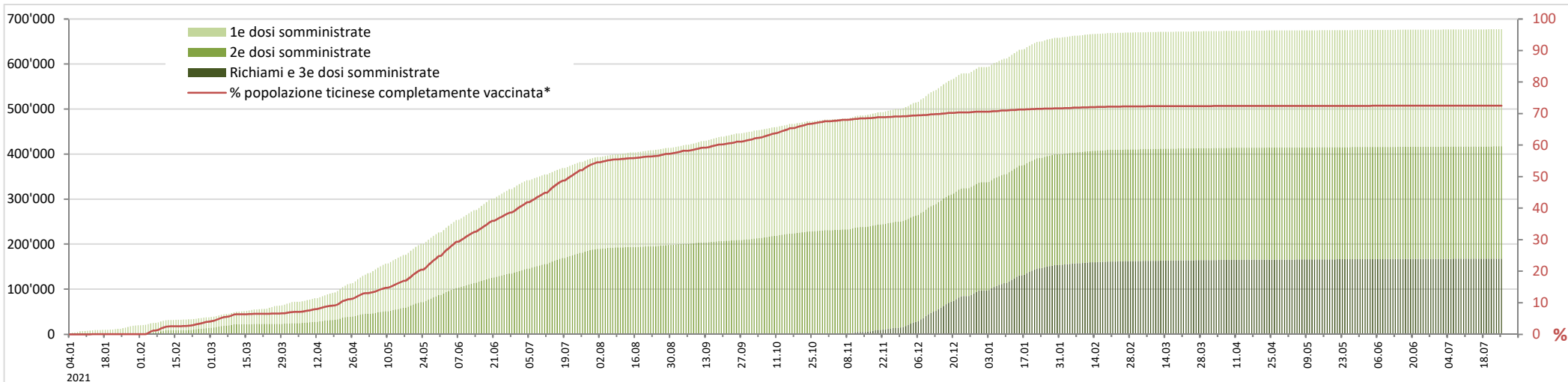

**Popolazione ticinese completamente vaccinata\*: evoluzione della ripartizione per età**

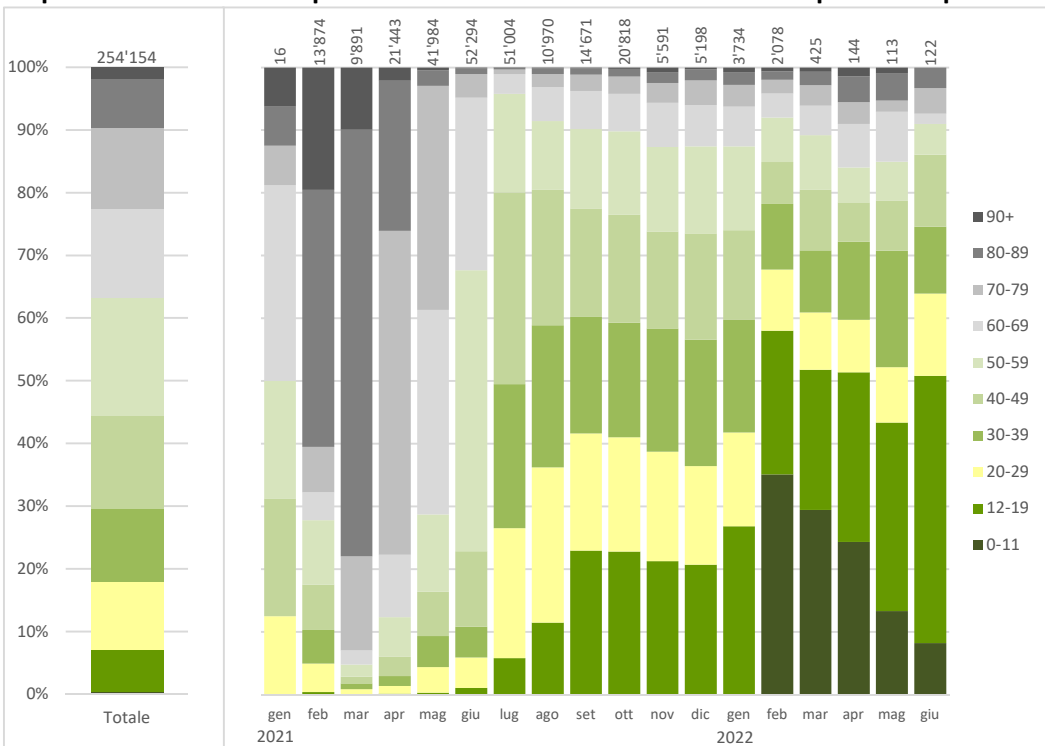

**Dosi di vaccino somministrate e persone vaccinate**

	Persone vaccinate con		
	2 dosi*	1 dose	totale

**Dosi di vaccino somministrate in Ticino**

Dosi somministrate	<b>680'684</b>
--------------------	----------------

**Persone vaccinate domiciliate in Ticino**

Età media	<b>51.7</b>	43.9	51.5
-----------	-------------	------	------

**Ripartizione percentuale per sesso (persone domiciliate in Ticino)**

Donne	<b>52%</b>	56%	52%
Uomini	<b>48%</b>	44%	48%

**Copertura vaccinale, in % (persone vaccinate ogni 100 abitanti)**

0-11 anni	<b>2.7</b>	0.7	3.4
12-19	<b>63.1</b>	2.0	65.1
20-29	<b>74.3</b>	1.1	75.4
30-39	<b>74.4</b>	1.2	75.6
40-49	<b>76.2</b>	1.1	77.3
50-59	<b>82.1</b>	0.9	83.0
60-69	<b>85.9</b>	0.6	86.5
70-79	<b>90.5</b>	0.7	91.3
80+	<b>97.6</b>	1.1	98.7
<b>Totale</b>	<b>72.4</b>	1.1	73.5

\* comprese persone guarite da COVID19 e vaccinate con una dose di vaccino mRNA, comprese persone vaccinate con vaccino Janssen



PERCENTUALE TEST PCR POSITIVI, NUOVI CASI POSITIVI, NUOVE AMMISSIONI IN OSPEDALE, DECESSI, OSPEDALIZZAZIONI

