

PANDEMIA DA NUOVO CORONAVIRUS - SITUAZIONE EPIDEMIOLOGICA DEL CANTONE TICINO

Stato settimana 48 / 2022

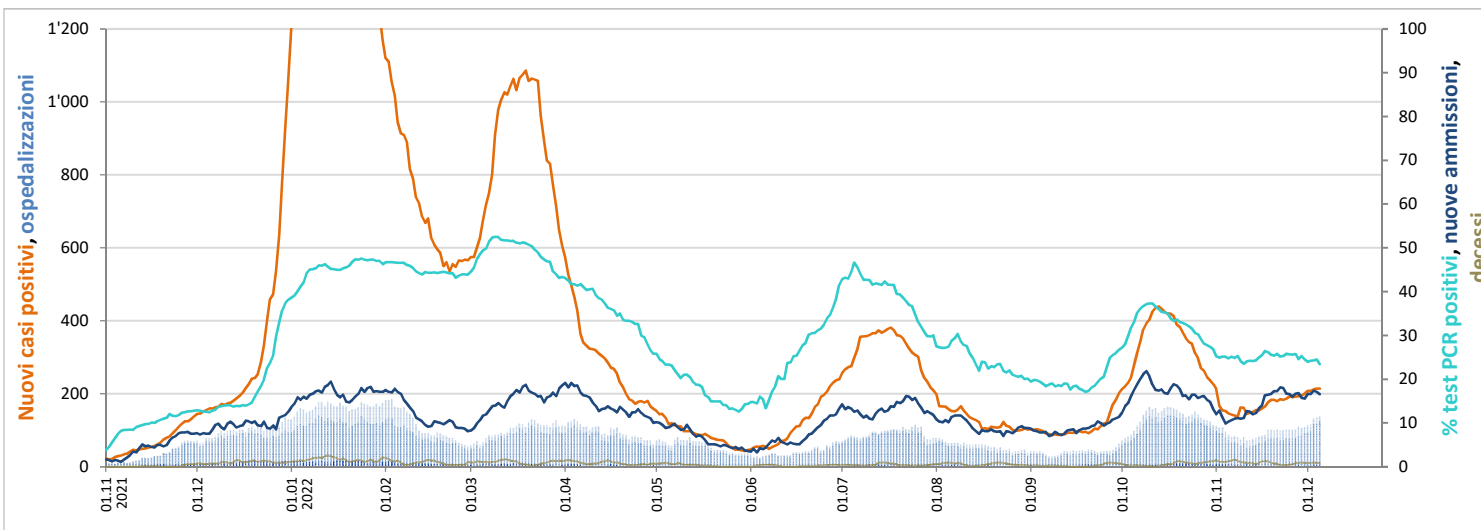

PERCENTUALE TEST PCR POSITIVI, NUOVI CASI POSITIVI, NUOVE AMMISSIONI IN OSPEDALE, DECESSI, OSPEDALIZZAZIONI



SITUAZIONE EPIDEMIOLOGICA

	Ultime settimane			
	45 ₂₀₂₂	46 ₂₀₂₂	47 ₂₀₂₂	48 ₂₀₂₂

Percentuale di test PCR positivi

% test positivi	24%	25%	26%	24%
-----------------	-----	-----	-----	-----

Casi positivi per 100'000 abitanti

Ticino	300	364	381	426
Svizzera	236	244	221	211

Tasso di ospedalizzazione dei casi positivi (sett. x-1 → x)

% casi ospedalizzati	7%	11%	9%	9%
----------------------	----	-----	----	----

Pazienti passati dalle cure intense

Pazienti in CI	18	15	13	15
----------------	----	----	----	----

Dosi di vaccino somministrate

Dosi somministrate	2'862	2'560	1'971	1'362
--------------------	-------	-------	-------	-------

EVOLUZIONE DELLA RIPARTIZIONE PER ETÀ NELLE ULTIME SETTIMANE

Nuovi test PCR effettuati

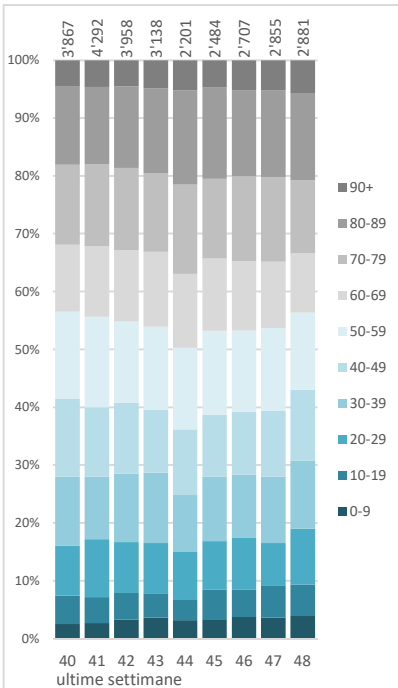

Nuovi casi positivi

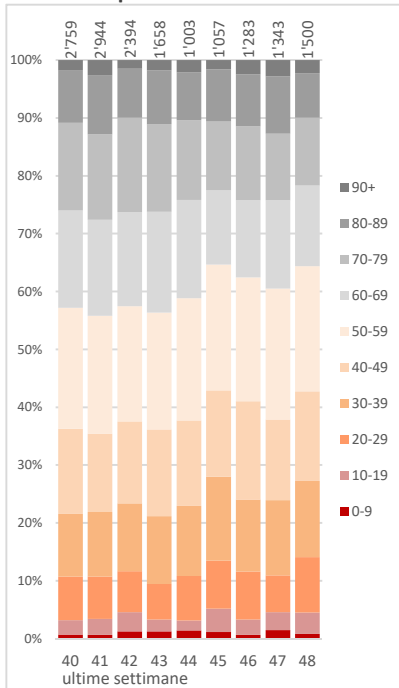

Nuovi pazienti in ospedale

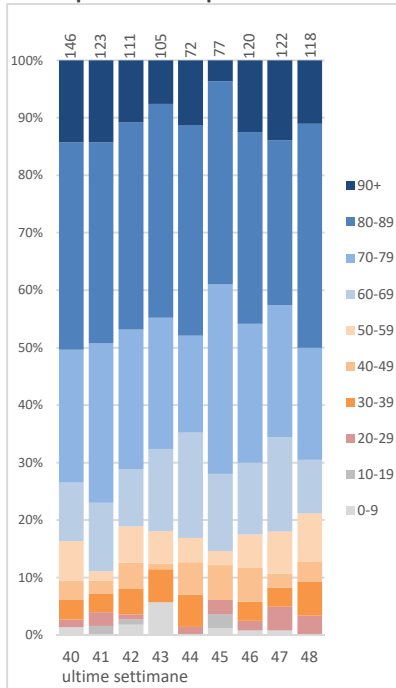

Persone decedute

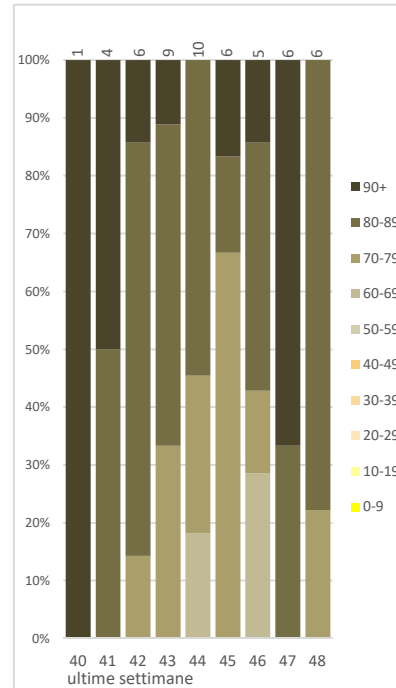

Persone vaccinate con almeno una dose

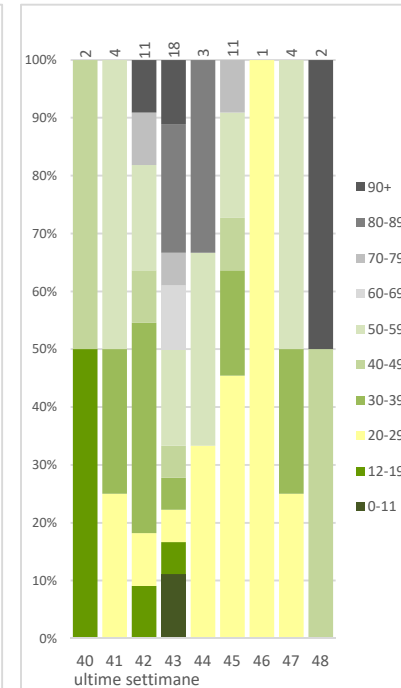

TEST PCR POSITIVI E NEGATIVI EFFETTUATI E PERCENTUALE DI TEST POSITIVI NEGLI ULTIMI 7 GIORNI

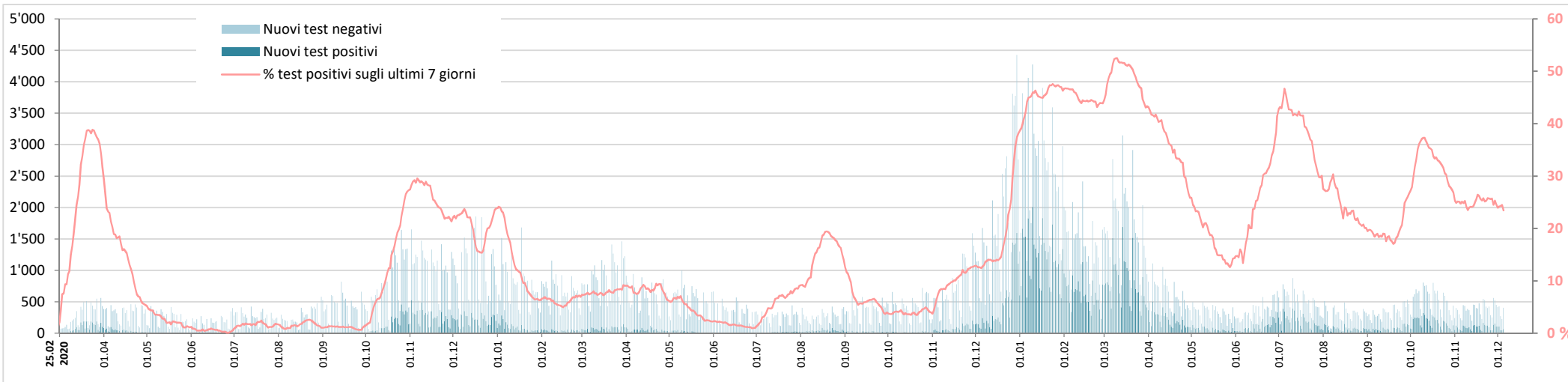

Nuovi test PCR effettuati: evoluzione della ripartizione per età

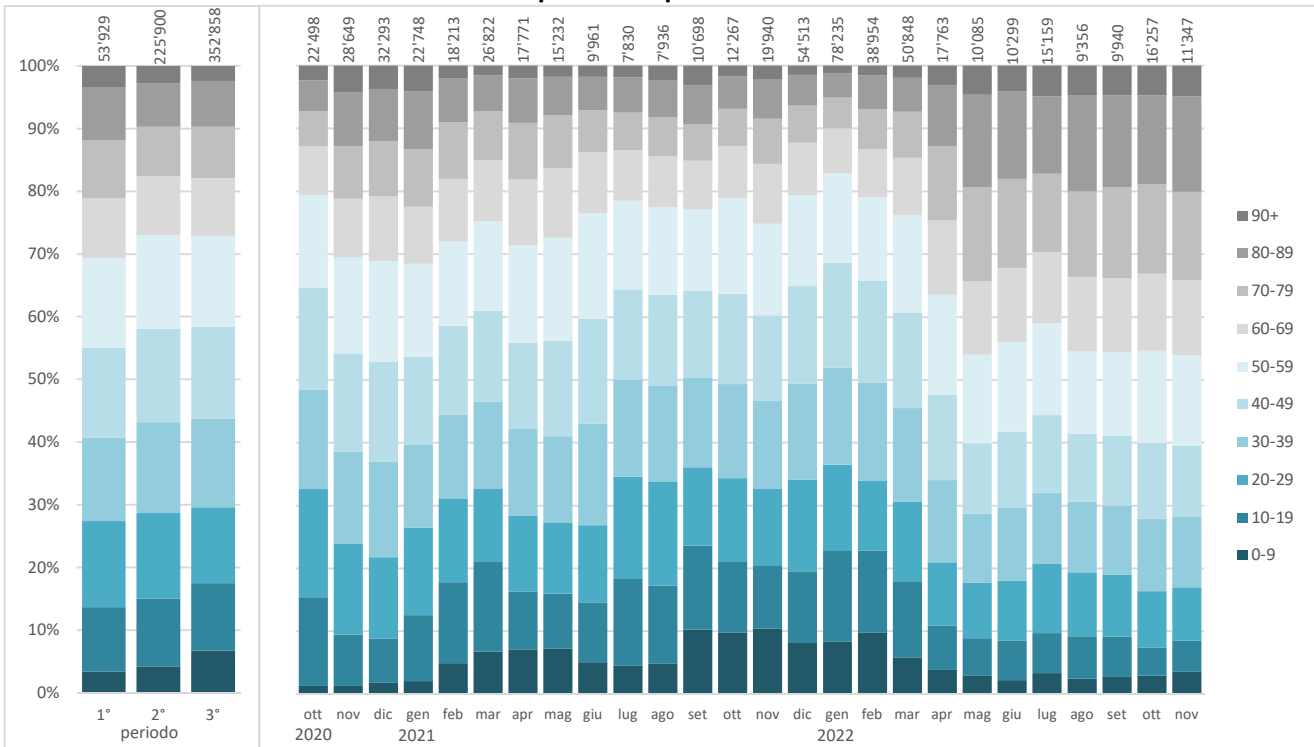

Test PCR effettuati

	Totale di cui			
	1° periodo	2° periodo	3° periodo	
Età media				
Persone testate	45.6	47.1	45.3	44.6
Ripartizione percentuale per sesso				
Donne	54%	52%	54%	55%
Uomini	46%	48%	46%	45%
Percentuale di test positivi				
% test positivi	25%	8%	13%	35%

1° periodo: 25.02.2020 - 27.09.2020 (settimane 9-39/2020), 2° periodo: 28.09.2020 - 10.10.2021 (settimane 40/2020 - 40/2021), 3° periodo: 11.10.2021 - 04.12.2022 (settimane 41/2021 - 48/2022)

CASI POSITIVI E MEDIA SUGLI ULTIMI 7 GIORNI

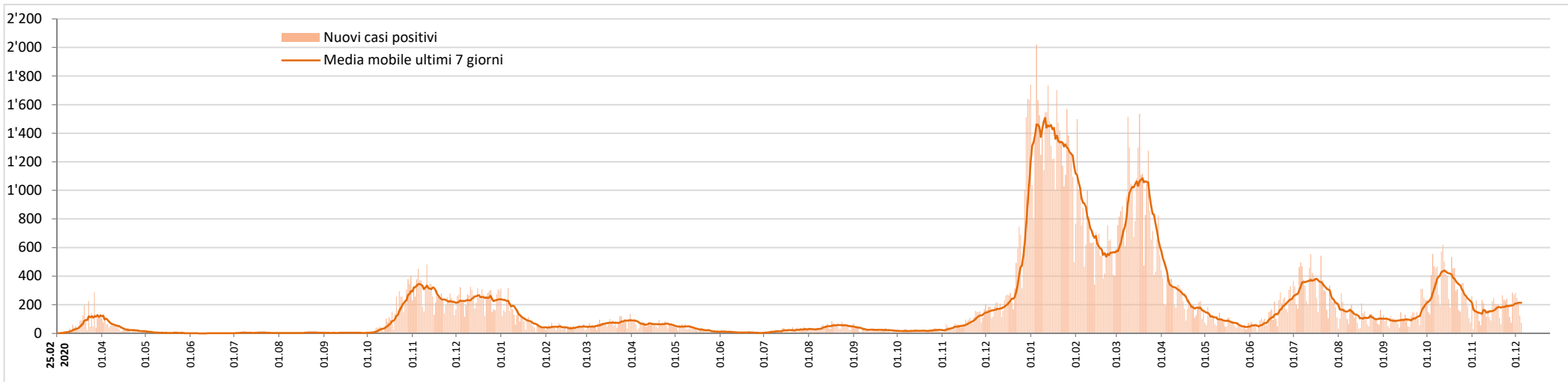

Nuovi casi positivi: evoluzione della ripartizione per età

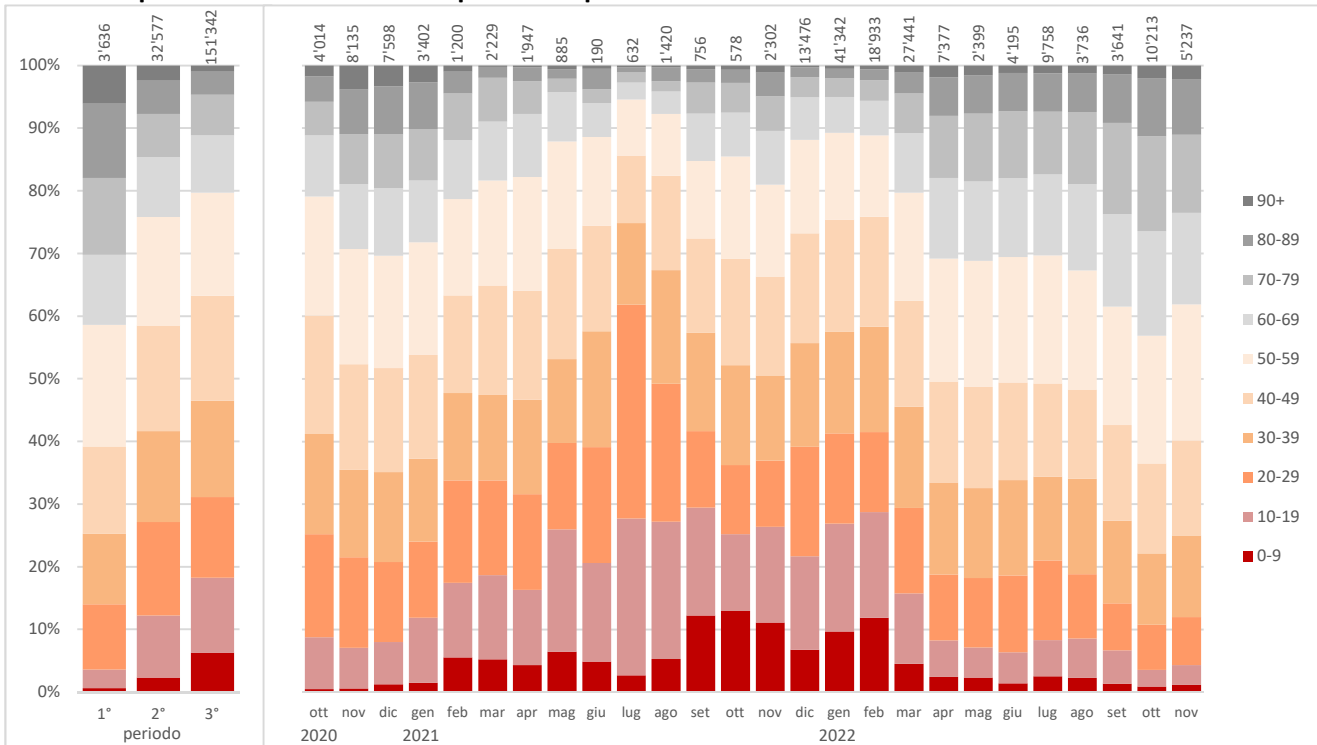

Casi positivi

	Totale di cui			
	1° periodo	2° periodo	3° periodo	

Età media

Casi positivi	42.6	55.8	45.4	41.7
---------------	------	------	------	------

Ripartizione percentuale per sesso

	53%	52%	52%	54%
Donne				
Uomini	47%	48%	48%	46%

Incidenza per 100'000 abitanti, per classi di età

	50'794	208	6'396	44'190
0-19 anni				
20-39	68'886	1'022	12'438	55'426
40-59	58'530	1'138	10'441	46'951
60-79	37'411	1'071	6'730	29'609
80+	39'119	2'485	9'613	27'021
Totale Ticino	53'226	1'034	9'262	42'929

Svizzera	49'585	608	9'161	39'816
-----------------	---------------	------------	--------------	---------------

1° periodo: 25.02.2020 - 27.09.2020 (settimane 9-39/2020), 2° periodo: 28.09.2020 - 10.10.2021 (settimane 40/2020 - 40/2021), 3° periodo: 11.10.2021 - 04.12.2022 (settimane 41/2021 - 48/2022)

NUOVI PAZIENTI OSPEDALIZZATI

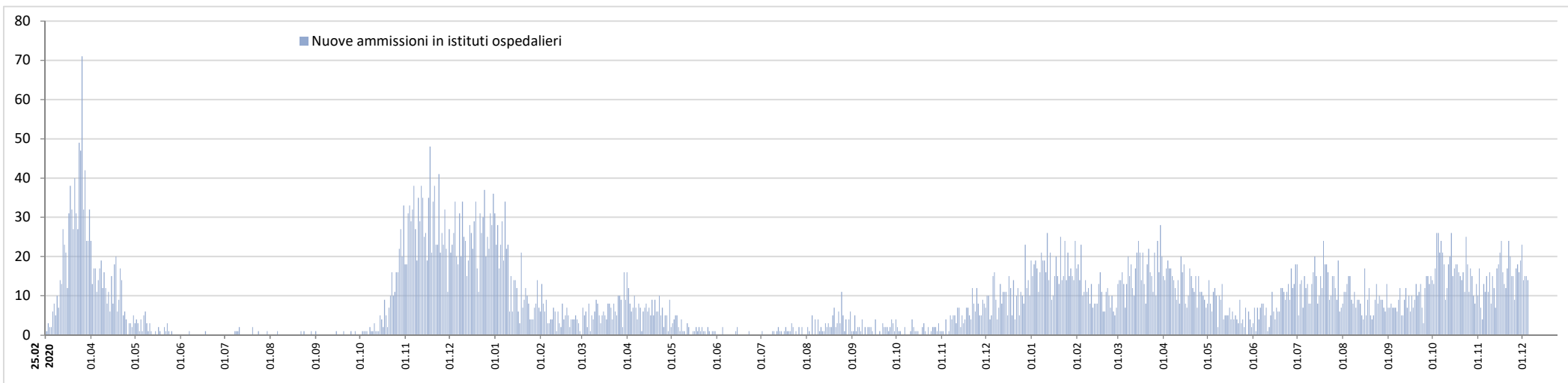

Nuovi pazienti ospedalizzati: evoluzione della ripartizione per età

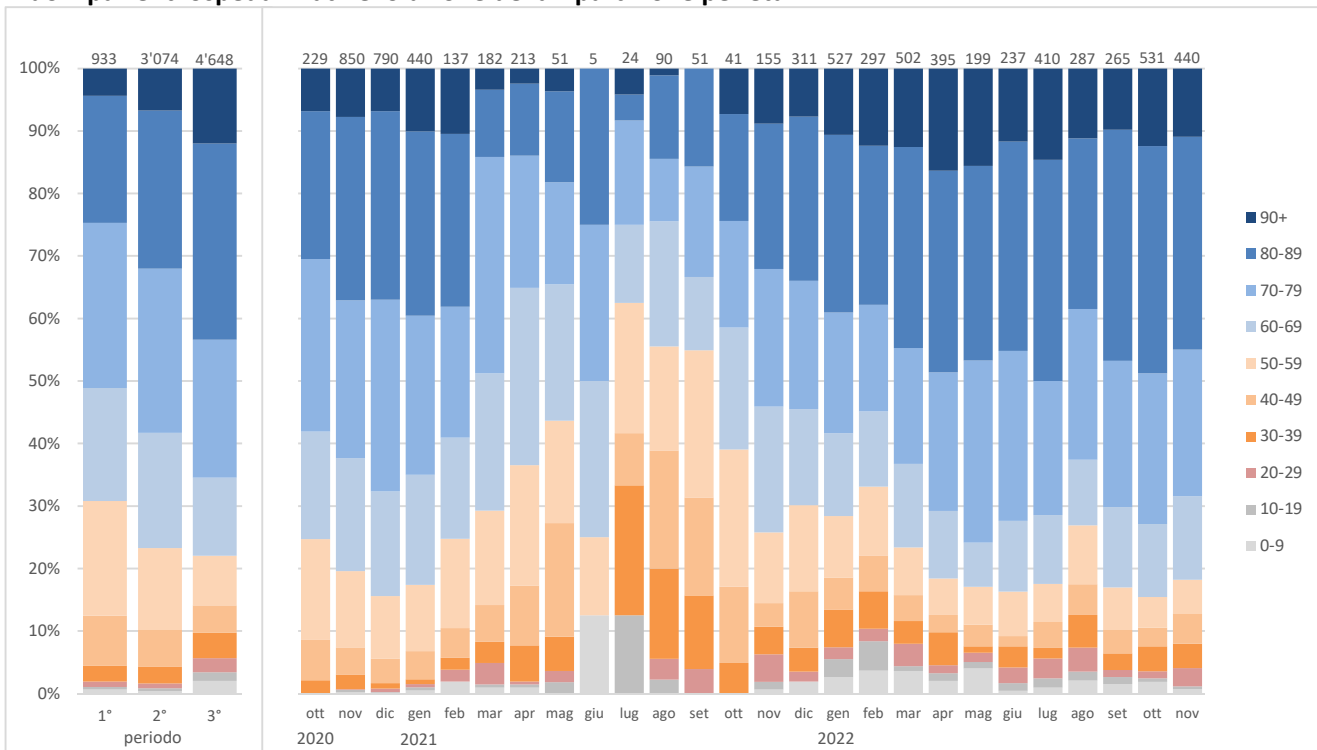

Nuovi pazienti ospedalizzati

	Totale	di cui		
		1° periodo	2° periodo	3° periodo
Età media				
Nuove ammissioni	70.2	67.5	70.0	70.8
Ripartizione percentuale per sesso				
Donne	46%	40%	42%	50%
Uomini	54%	60%	58%	50%

1° periodo: 25.02.2020 - 27.09.2020 (settimane 9-39/2020), 2° periodo: 28.09.2020 - 10.10.2021 (settimane 40/2020 - 40/2021), 3° periodo: 11.10.2021 - 04.12.2022 (settimane 41/2021 - 48/2022)

PAZIENTI OSPEDALIZZATI

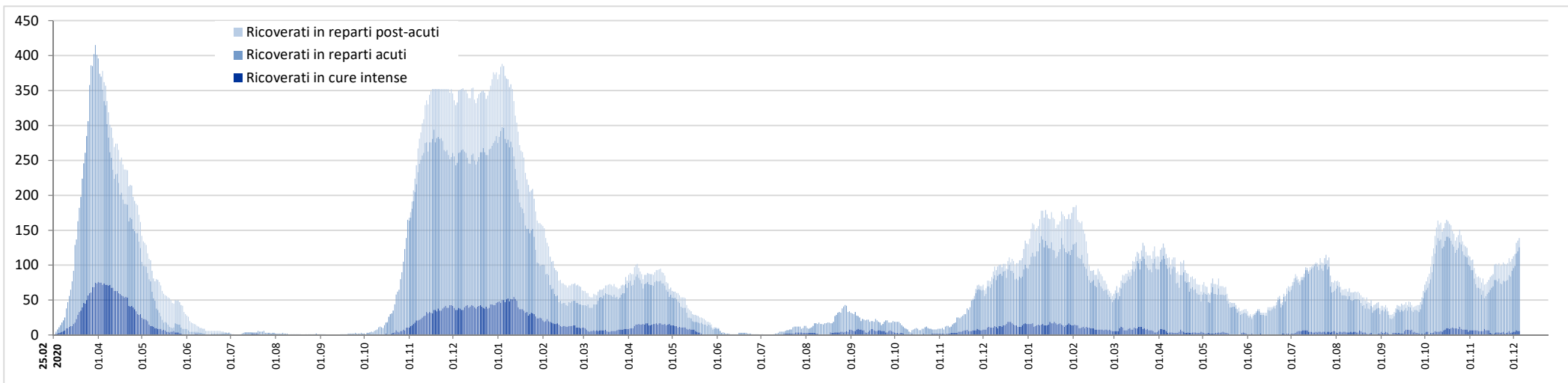

Pazienti in cure intense: evoluzione della ripartizione per età

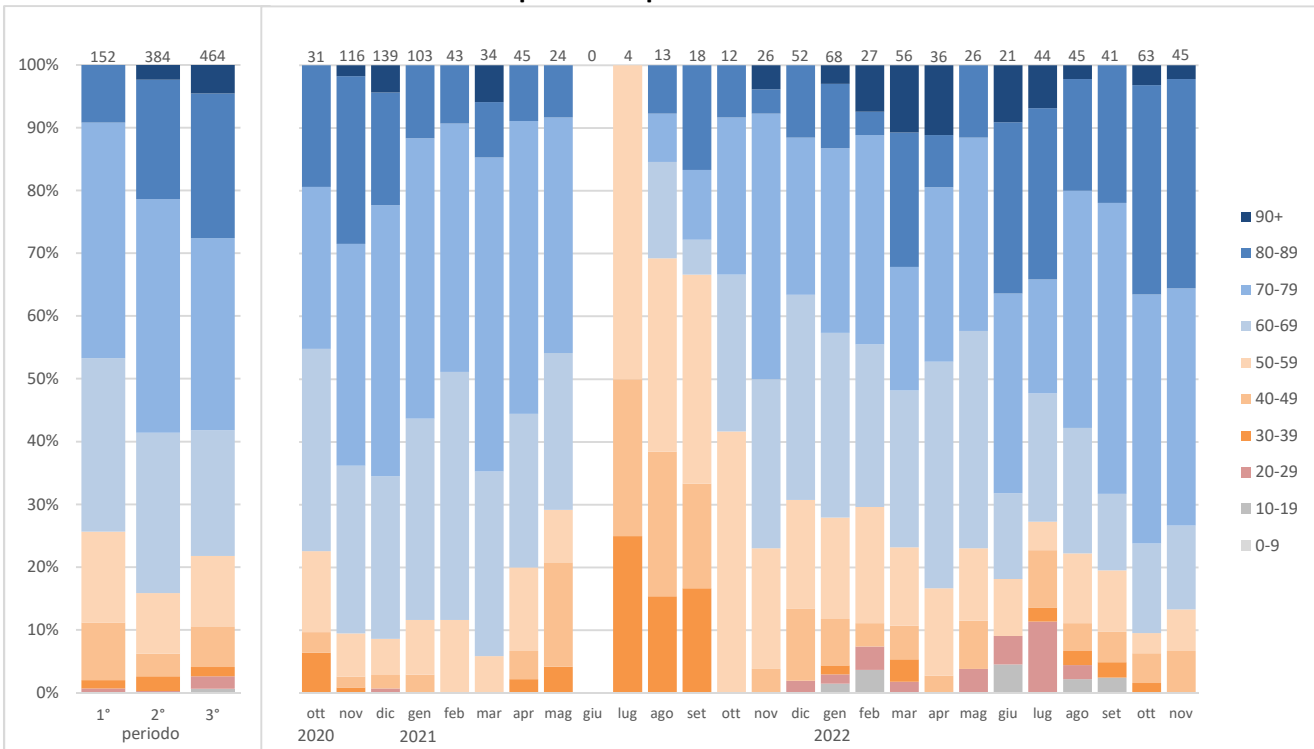

Degenze concluse nel settore acuto

	Totale di cui			
	1° periodo	2° periodo	3° periodo	

Età media

Degenze concluse	70.1	67.5	70.1	70.7
Di cui con passaggio in CI	69.4	66.6	70.5	69.3

Ripartizione percentuale per sesso

Donne	46%	40%	42%	50%
Uomini	54%	60%	58%	50%

Durata media di degenza nel settore acuto

Totale degenze	10.7	11.5	11.8	9.9
Solo passaggi in CI	11.3	16.0	14.4	7.2

Pazienti passati dalle cure intense sul totale dei pazienti ospedalizzati, in %

0-19 anni	2%	0%	0%	2%
20-39	7%	9%	9%	5%
40-59	12%	15%	9%	14%
60-79	17%	24%	18%	15%
80+	7%	6%	8%	6%
Totale	12%	16%	13%	10%

Pazienti deceduti rispetto ai pazienti dimessi, in %

% pazienti deceduti	10%	20%	14%	5%
---------------------	------------	-----	-----	----

NUOVI RESIDENTI POSITIVI IN CASE PER ANZIANI

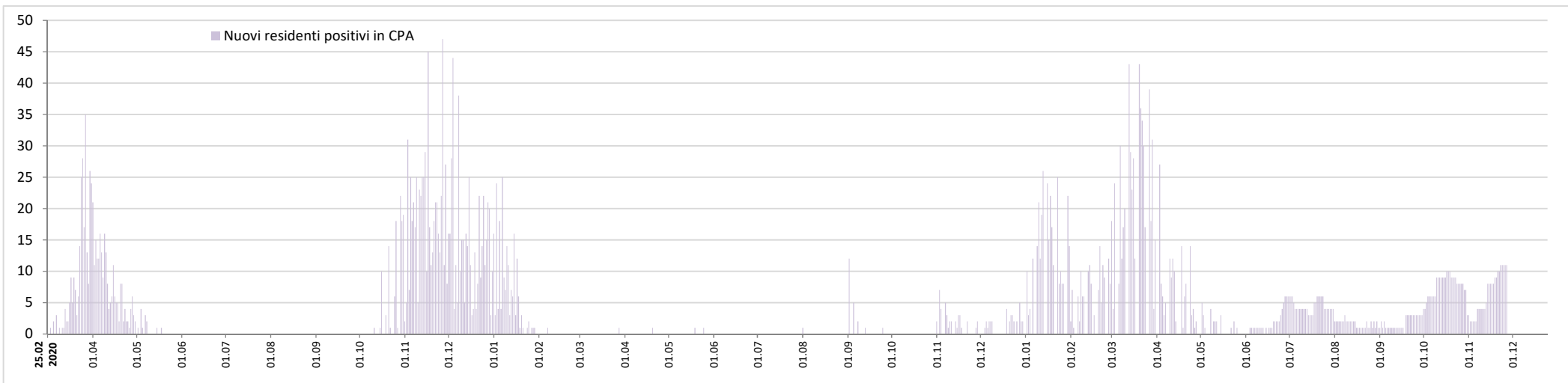

Residenti deceduti nelle case per anziani del Cantone Ticino secondo la causa di morte, per mese e anno

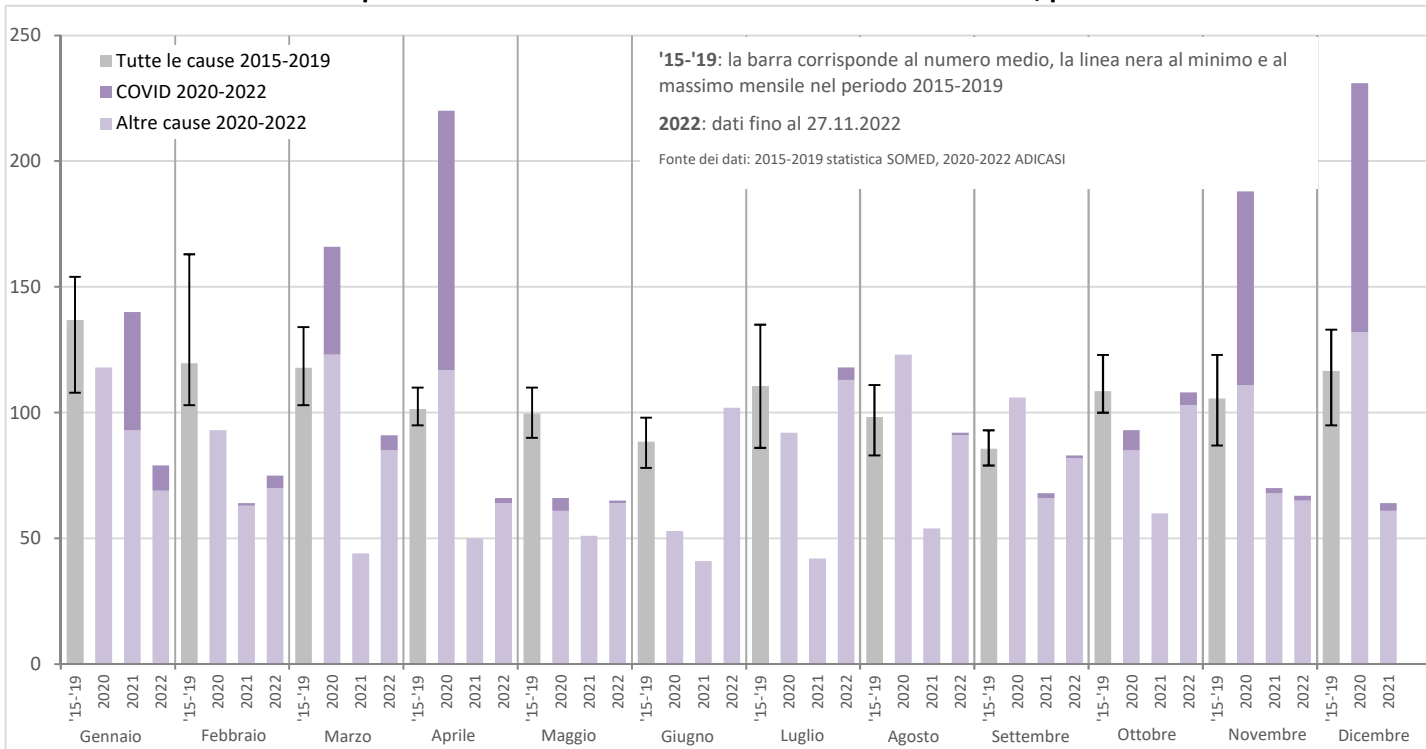

Residenti in case per anziani

Totale	di cui		
	1° periodo	2° periodo	3° periodo

Test effettuati

Test effettuati	21'674	1'736	10'075	9'863
% positivi	18%	29%	14%	20%
% negativi	82%	71%	86%	80%

Tassi di guarigione e di letalità in CPA

% residenti guariti	87%	70%	83%	94%
% deceduti	11%	30%	17%	2%
% ancora attivi	2%	-	-	4%

1° periodo: 25.02.2020 - 27.09.2020 (settimane 9-39/2020)

2° periodo: 28.09.2020 - 10.10.2021 (settimane 40/2020 - 40/2021)

3° periodo: 11.10.2021 - 27.11.2022 (settimane 41/2021 - 47/2022)

PERSONE DECEDUTE

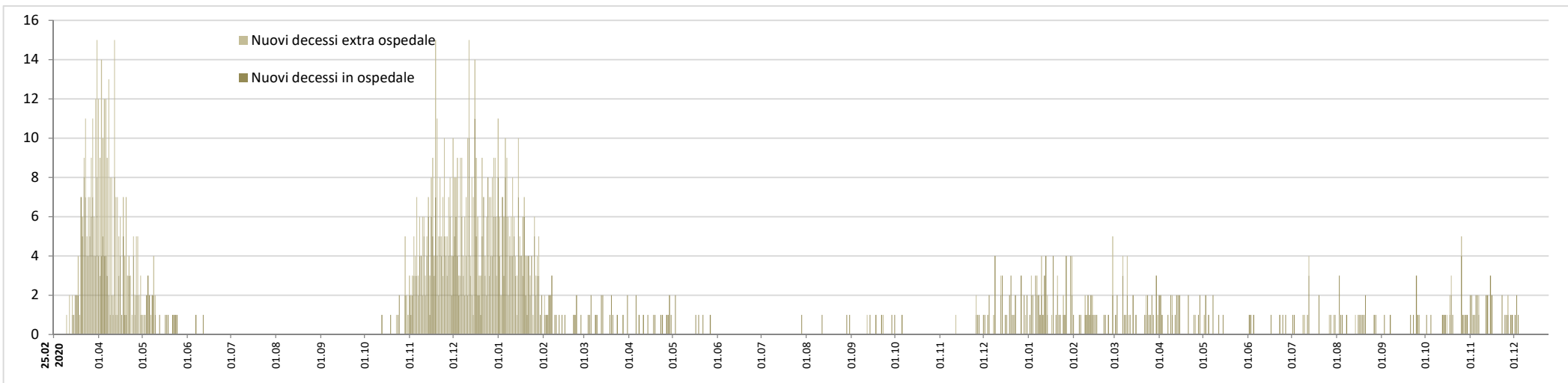

Persone decedute: evoluzione della ripartizione per età

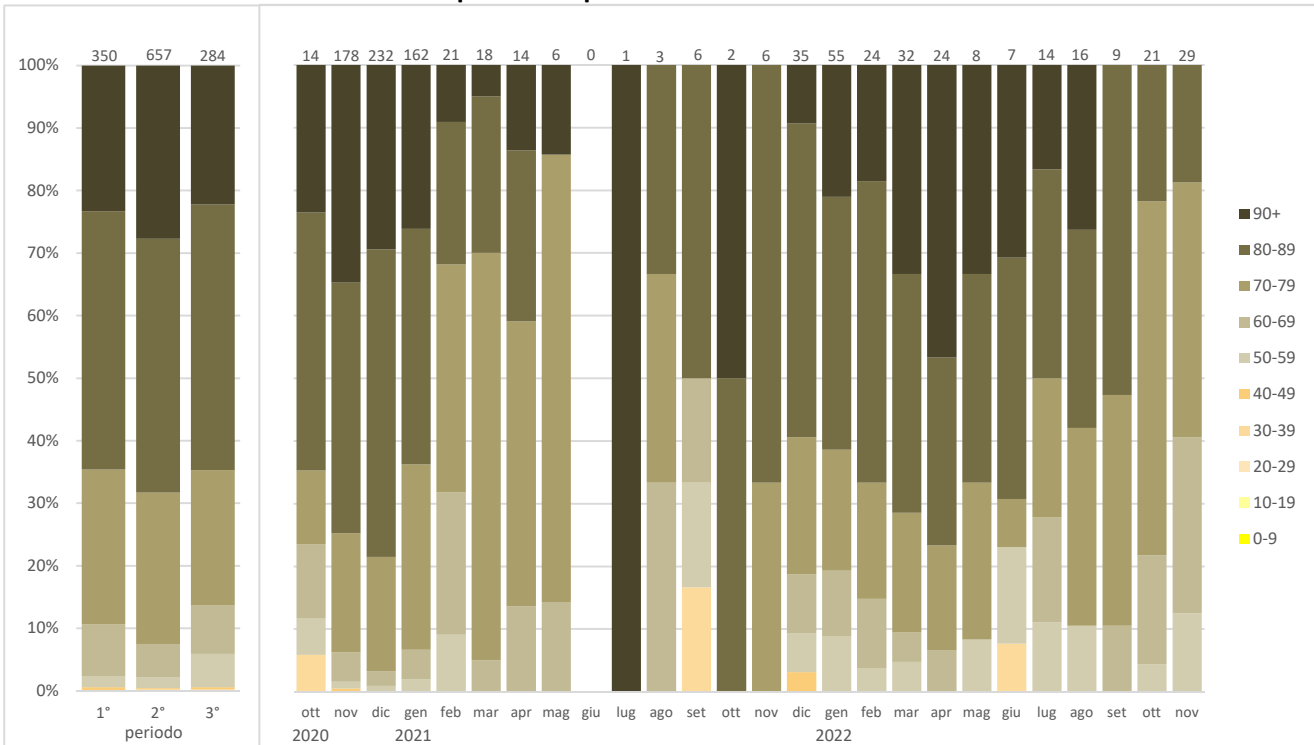

Persone decedute

	di cui			
	1° periodo	2° periodo	3° periodo	Totale

Età media, minima e massima

media	82.3	82.0	83.1	81.1
min. - max.	36 - 108	48 - 101	36 - 102	39 - 108

Ripartizione percentuale per sesso

Donne	43%	43%	42%	44%
Uomini	57%	57%	58%	56%

Tasso di letalità (persone decedute rispetto ai casi positivi, in %)

0-19 anni	0%	0%	0%	0%
20-39	0%	0%	0%	0%
40-59	0%	1%	0%	0%
60-79	1%	13%	4%	0%
80+	9%	33%	18%	3%
Totale	0.7%	9.6%	2.0%	0.2%

Ripartizione secondo il luogo di decesso, in %

Deceduti in ospedale	66%	52%	64%	85%
Deceduti in altri luoghi	34%	48%	36%	15%

VACCINAZIONI: DOSI SOMMINISTRATE NEL CANTONE E PERCENTUALE DI POPOLAZIONE TICINESE VACCINATA CON ALMENO UNA DOSE

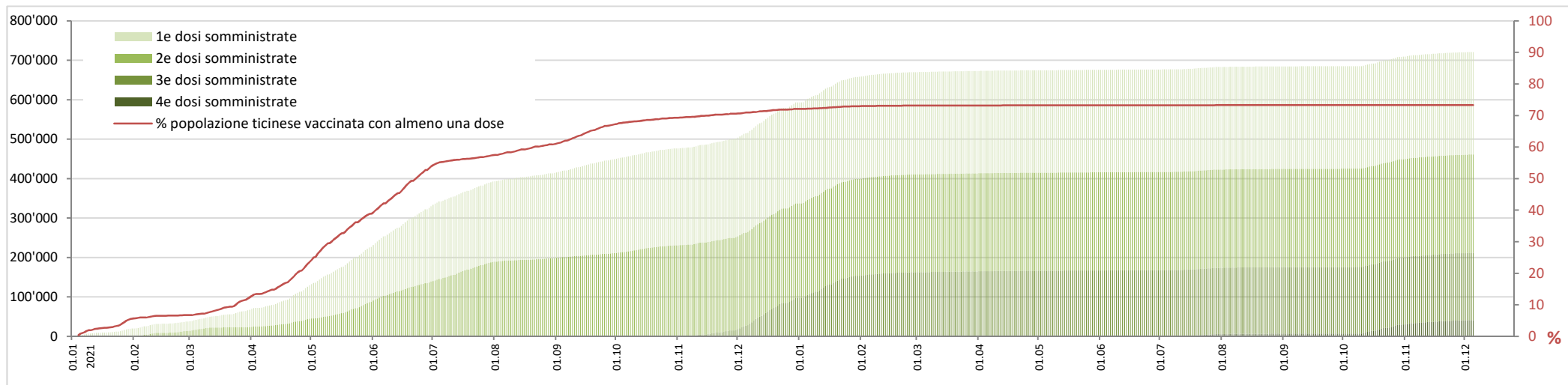

Popolazione ticinese vaccinata con almeno una dose: evoluzione della ripartizione per età

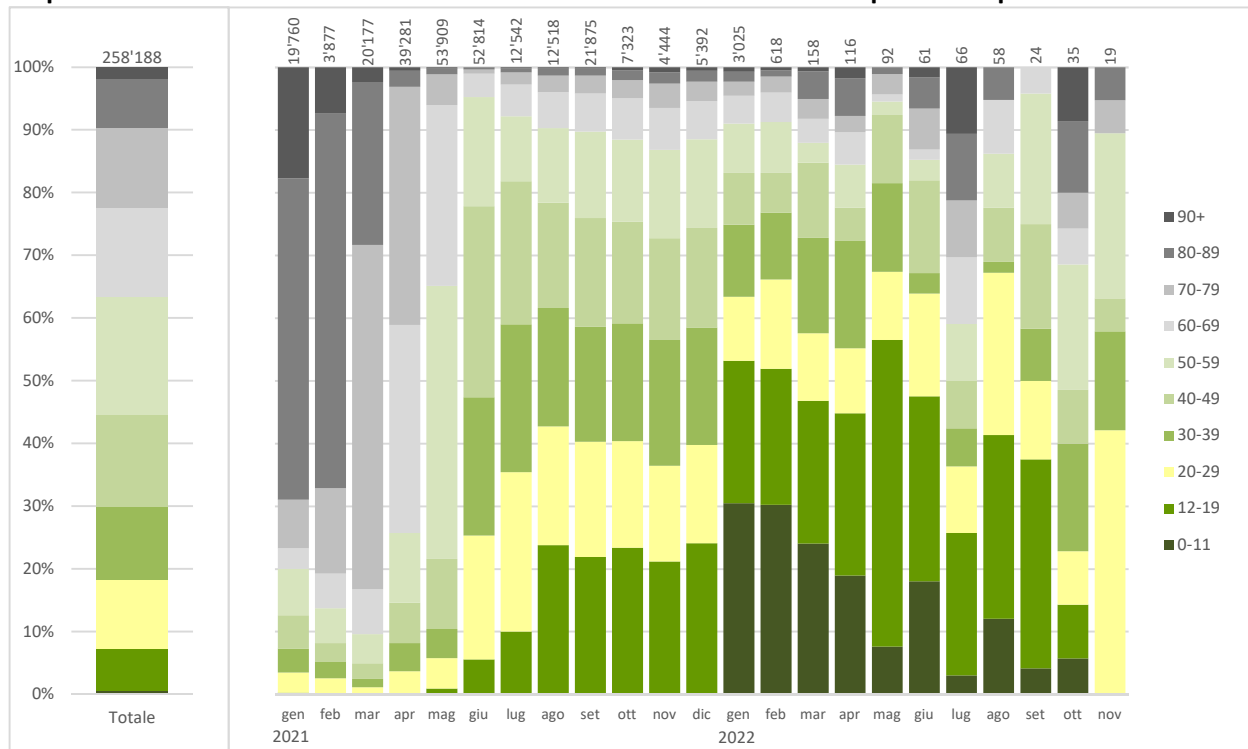

Dosi di vaccino somministrate e persone vaccinate

	Personne vaccinates con almeno una dose	Personne vaccinates negli ultimi sei mesi	Totale dosi
--	---	---	-------------

Dosi di vaccino somministrate in Ticino

Dosi somministrate		721'717
--------------------	--	----------------

Personne vaccinates domiciliates in Ticino

Età media	51.6	68.1
-----------	------	------

Ripartizione percentuale per sesso (personne domiciliates in Ticino)

Donne	52%	54%
Uomini	48%	46%

Copertura vaccinale, in % (personne vaccinates ogni 100 abitanti)

0-11 anni	3.4	0.1
12-19	64.8	1.8
20-29	75.5	3.5
30-39	75.8	4.7
40-49	79.0	5.9
50-59	82.3	8.9
60-69	84.6	18.4
70-79	91.0	33.1
80+	95.3	48.5
Totale	73.3	12.6

PANDEMIA DA NUOVO CORONAVIRUS - SITUAZIONE EPIDEMIOLOGICA DEL CANTONE TICINO

Stato al 05.12.2022



PERCENTUALE TEST PCR POSITIVI, NUOVI CASI POSITIVI, NUOVE AMMISSIONI IN OSPEDALE, DECESSI, OSPEDALIZZAZIONI

