



Rapporto del programma di riconoscimento precoce Apinella 2021

La minaccia costituita dal piccolo coleottero dell'alveare (*Aethina tumida*) per il patrimonio apistico svizzero è cresciuta dopo la comparsa del parassita in Calabria e in Sicilia nel settembre 2014. Per poter rilevare il più presto possibile la presenza di *Aethina tumida* in Svizzera e combattere tempestivamente il piccolo coleottero dell'alveare, dal 2015 viene messo in atto il programma di riconoscimento precoce Apinella. A questo scopo, i cosiddetti «apicoltori sentinella» controllano ogni anno le loro colonie da maggio a ottobre in apiari scelti su tutto il territorio svizzero. Nel quadro del programma Apinella gli apicoltori vengono inoltre sensibilizzati sul tema del piccolo coleottero dell'alveare e istruiti sul controllo, l'identificazione e l'eventuale lotta nei confronti del parassita. Inoltre viene rafforzata la conoscenza specialistica in campo diagnostico a riguardo della *Aethina tumida*.

Gli uffici veterinari cantonali reclutano gli apicoltori sentinella in base alla loro disponibilità ad assumere l'onere dei controlli e alla localizzazione delle loro colonie di api (vallate aperte verso sud, prossimità di strade nazionali, regioni con importazioni di api o scambio di merci a livello internazionale). Gli apicoltori sentinella controllano le colonie ogni due settimane con le strisce diagnostiche Schäfer. La fase dei controlli si svolge dall'inizio di maggio alla fine di ottobre. Gli apicoltori sentinella notificano i risultati dei controlli con la app [Bee Traffic](#) o con un [accesso Internet](#) al portale dell'USAV.

In caso di ritrovamento di coleotteri o larve sospetti, notificano il caso all'ispettore degli apiari cantonale. Questo decide in merito all'invio di campioni al laboratorio nazionale di riferimento per le malattie delle api (Centro di ricerca apistica CRA).

Apicoltori/apicoltrici sentinella reclutati nel 2021

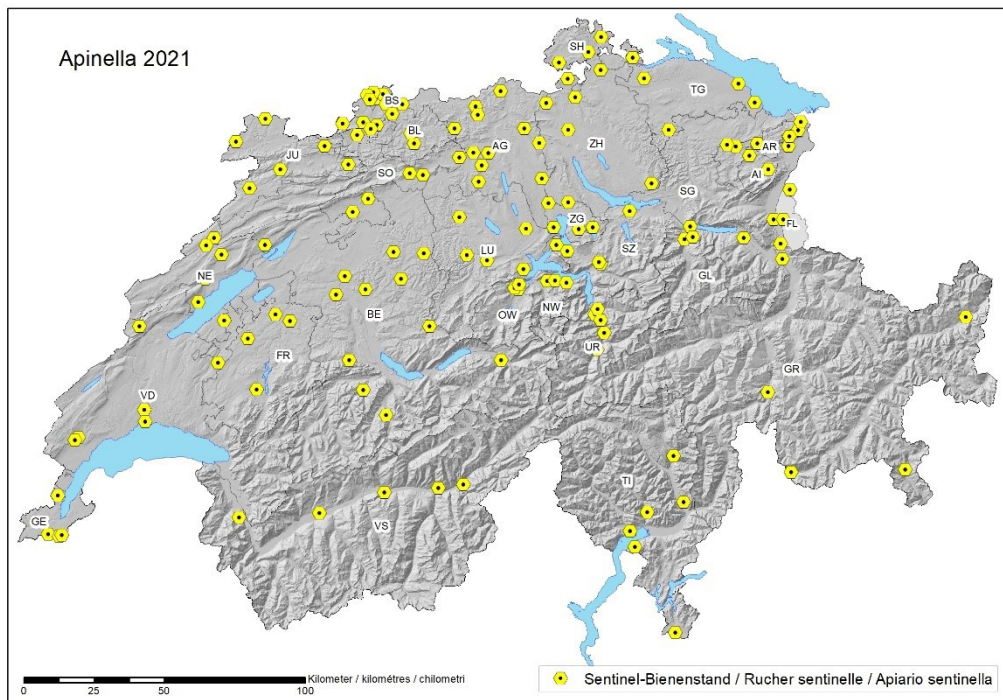

Nel 2021 tutti i Cantoni hanno reclutato in totale 144 apicoltori sentinella. Per 115 apicoltori è stato indicato il motivo del reclutamento: in 64 casi è stata determinante la disponibilità dell'apicoltore. 41 apiari sono posizionati in luoghi esposti (di cui uno in una regione di apicoltura nomade) e 10 apiari in regioni con importazione di api.

BLV / OSAV / USAV, 24.11.2021 - mbi

144 apicoltori/apicoltrici sentinella reclutati



Immagine 1: Numero di apicoltori sentinella reclutati per Cantone e loro distribuzione geografica



Notifiche pervenute

134 apicoltori sentinella hanno notificato 1'409 registrazioni. 72 registrazioni sono state eliminate perché si trattava di doppioni. In totale sono state valutate 1'337 notifiche. Dieci apicoltori sentinella reclutati non hanno inviato alcuna notifica. Si tratta di singoli apicoltori nei Cantoni BE, BL, JU, SO, VD e ZH.

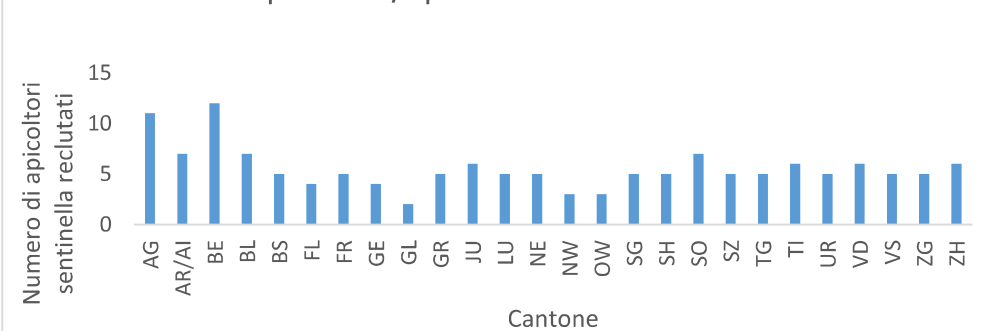
Notifiche per intervalli temporali

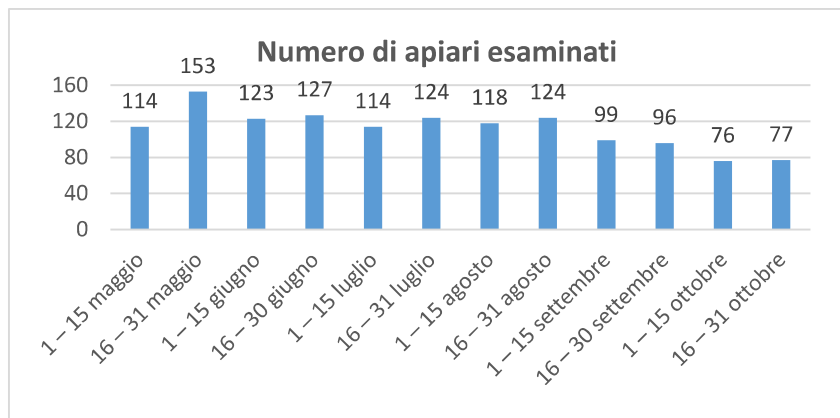

Per intervalli temporali sono stati definiti periodi di 15 giorni, due ogni mese. Il numero di notifiche è risultato elevato fin dall'inizio della stagione di Apinella ed è rimasto tale fino alla fine di agosto. Le notifiche sono leggermente diminuite in settembre durante il periodo dei controlli e del trattamento per la varroa. La diminuzione dell'intensità dei controlli in ottobre si spiega con il fatto che nelle zone situate a maggior altitudine le colonie nelle arnie avevano già formato il glomere.

Immagine 2: Apinella 2021: Numero di colonie controllate per intervalli temporali

La rappresentazione grafica della distribuzione degli apicoltori sentinella con le notifiche per intervallo temporale è consultabile sul [sito Apinella](#) dell'Ufficio federale della sicurezza alimentare e di veterinaria.

Notifiche per apicoltore sentinella

Il numero ottimale di controlli per Apinella 2021 corrisponde a 12 controlli per apicoltore. Considerate le assenze per ferie, i controlli e la lotta alla varroa e il precoce invernamento delle api nelle zone di montagna, dovrebbero essere notificati almeno otto controlli per apiario. Dei 134 apicoltori sentinella che hanno inviato notifiche, 107 (80%) ne hanno inviate almeno otto, un miglioramento rispetto all'anno precedente. Nel 2020 il 72% degli apicoltori sentinella con notifiche aveva inviato ≥ 8 notifiche per apiario.

Numero di colonie controllate per apiario

La dimensione media di tutti gli apiari in Svizzera è pari a dieci colonie. Nel quadro di Apinella 2021 il numero medio di colonie negli apiari controllati era di 8,6. Il valore mediano corrisponde a 8 colonie. In proporzione sono quindi stati controllati degli apiari tendenzialmente più piccoli.

Notifiche tempestive

Per disporre di un quadro attuale della situazione del piccolo coleottero dell'alveare in Svizzera, gli apicoltori sentinella sono tenuti a inviare le notifiche in maniera tempestiva. Idealmente la notifica dovrebbe essere immediata, ma rimane significativa se comunicata entro due settimane. In totale il 90% dei controlli è stato notificato entro due settimane. 140 controlli sono stati notificati troppo tardi. La tempestività delle notifiche è rimasta pressoché invariata rispetto a quella del 2020.

Valutazione di Apinella 2021

Nessun controllo ha evidenziato la presenza di coleotteri sospetti.

Con la tempestività delle notifiche invariata e un maggior numero di apicoltori sentinella con ≥ 8 notifiche inviate, i risultati del programma di riconoscimento precoce Apinella 2021 sono da considerarsi affidabili. Con il programma di riconoscimento precoce Apinella 2021 si è dimostrato che le api in Svizzera nell'autunno 2021 erano indenni dal piccolo coleottero dell'alveare.

Prospettiva su Apinella 2022

La situazione di minaccia non muta e rimane rilevante. La presenza del piccolo coleottero dell'alveare nella zona di Reggio Calabria è endemica. Dall'inizio di quest'anno sono stati identificati 10 casi. Visto che la situazione di pericolo è rimasta invariata, il programma di riconoscimento precoce Apinella sarà condotto anche l'anno prossimo. Da maggio a ottobre 2022, ogni 2 settimane gli apicoltori sentinella effettueranno controlli sugli apiari notificando i risultati al data-warehouse centrale dell'USAV.

Un sentito ringraziamento va alle apicoltrici e agli apicoltori sentinella per il loro impegno a favore della salute delle api.