ConComDat

ccd2012v40

Biasca, 28.11.2012

Aggiornamento v40

- **Aggiunto campo Nr. Giro**

  Nr. Giro = Numero scelto dal controllore per definire ordine geografico di controllo

  Nr. Impianto = Numero identificativo dell'impianto, non può essere modificato dal controllore

  Al caricamento: Nr. Giro = Nr. Impianto

  Nuovi impianti: Nr. Impianto = Nr. scelto da CCD
  (primo Nr. Imp libero da Nr. Imp scheda attuale)
  Nr. Giro = Nr. scelto dal controllore

  Per il controllore, di fatto, il Nr. Giro sostituisce il Nr. Impianto.
  (Liste, programmazione, …)

  Nr. Impianto fa stato nelle comunicazioni ufficiali
  (rapporto controllo, ordine regolazione, ordine risanamento…

Aggiornamento v40

- **Scheda impianto**

Aggiunto campo [Nr. Giro]

Eliminato campo [RisaNO2]
In automatico termine [Risa] = valore minore

Inserito campo data [Diffida]

Eliminato campo [BUWAL] in bruciatore e caldaia

Aggiunto flag [A condensazione]
Eco-impianto solo se flag attivo

Aggiunto flags [Inattivo], [Risanamento], [Proroga], [Diffida]

Aggiunto campo e-mail in anagrafica

Allungato spazio osservazioni

Aggiornamento v40

- **Varie**

  Scheda impianto:
  - Legato etichetta [Nome] al campo relativo
  - Nuova misurazione propone data odierna

  Stampa statistica su di una pagina (e non più due)

  Tolto lista impianti non omologati

  Programmazione giornaliera:
  - Sel/Desel tutti
  - Stampa programma separata per giorno

  Valore di confronto NO2 in impianti a gas liquido (-10mg)

  Aggiornato liste con Nr. Giro

  Aggiornato documentazione base (rapporto, ordine risanamento, …)

Aggiornamento v40

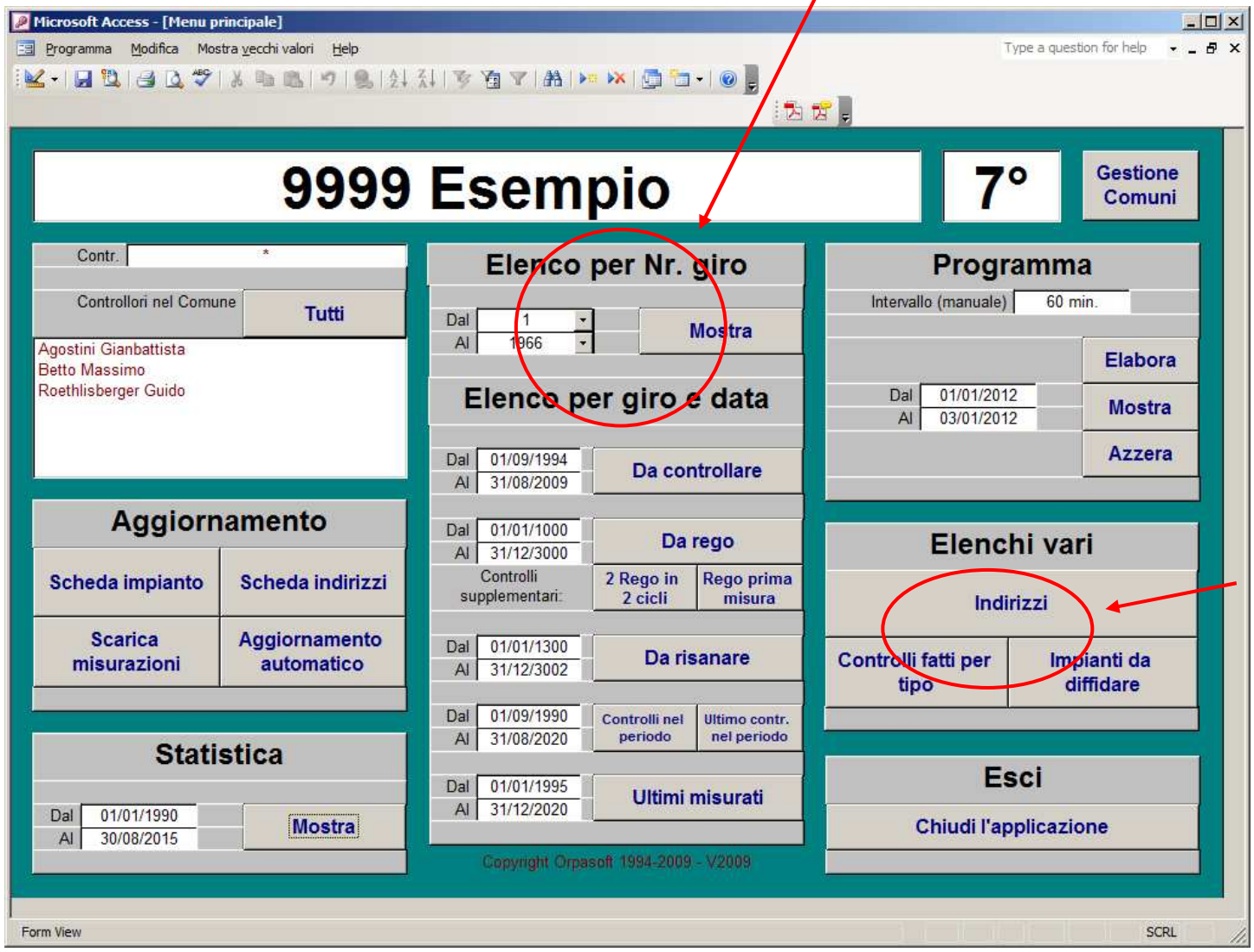

Aggiornamento v40

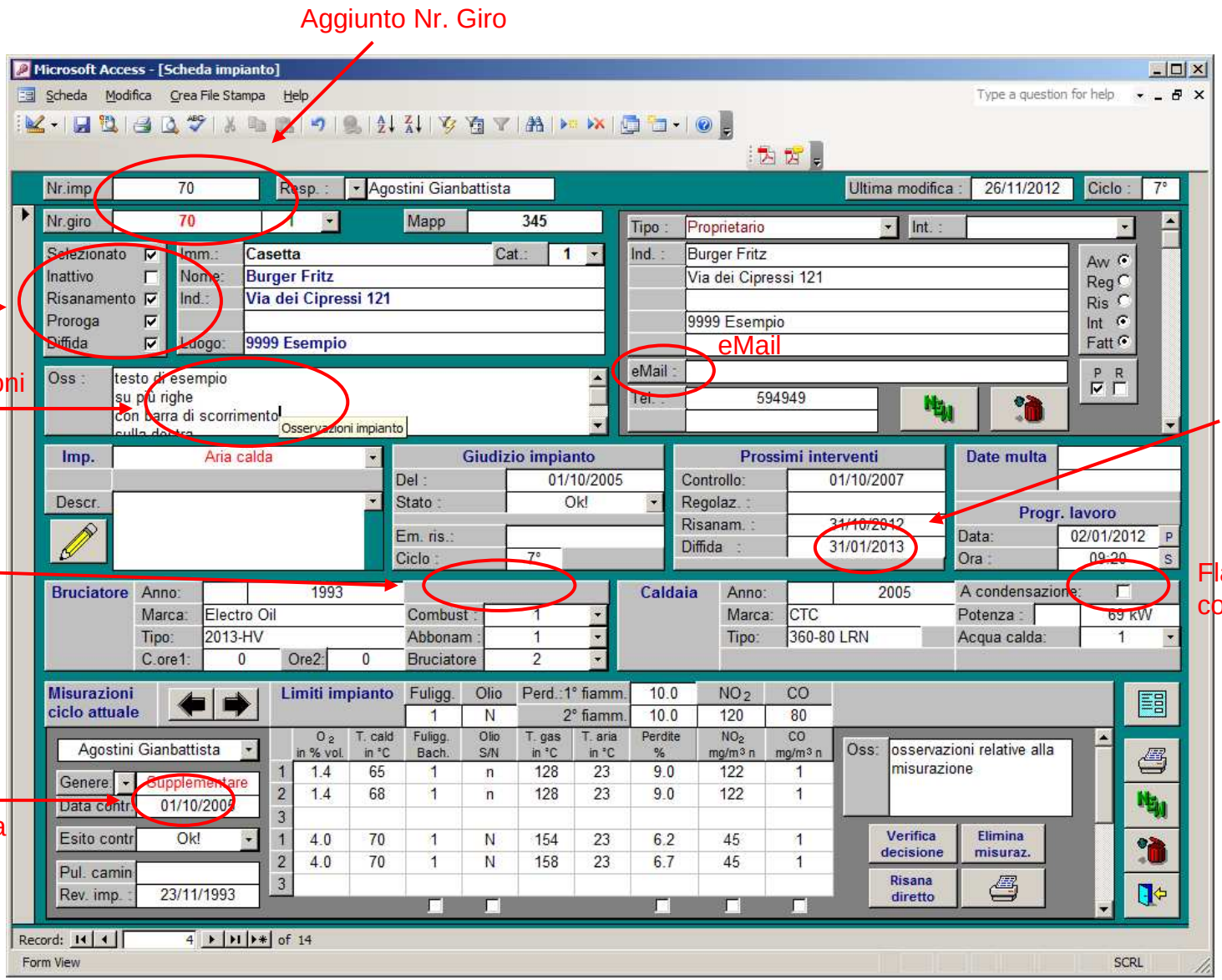

Aggiornamento v40

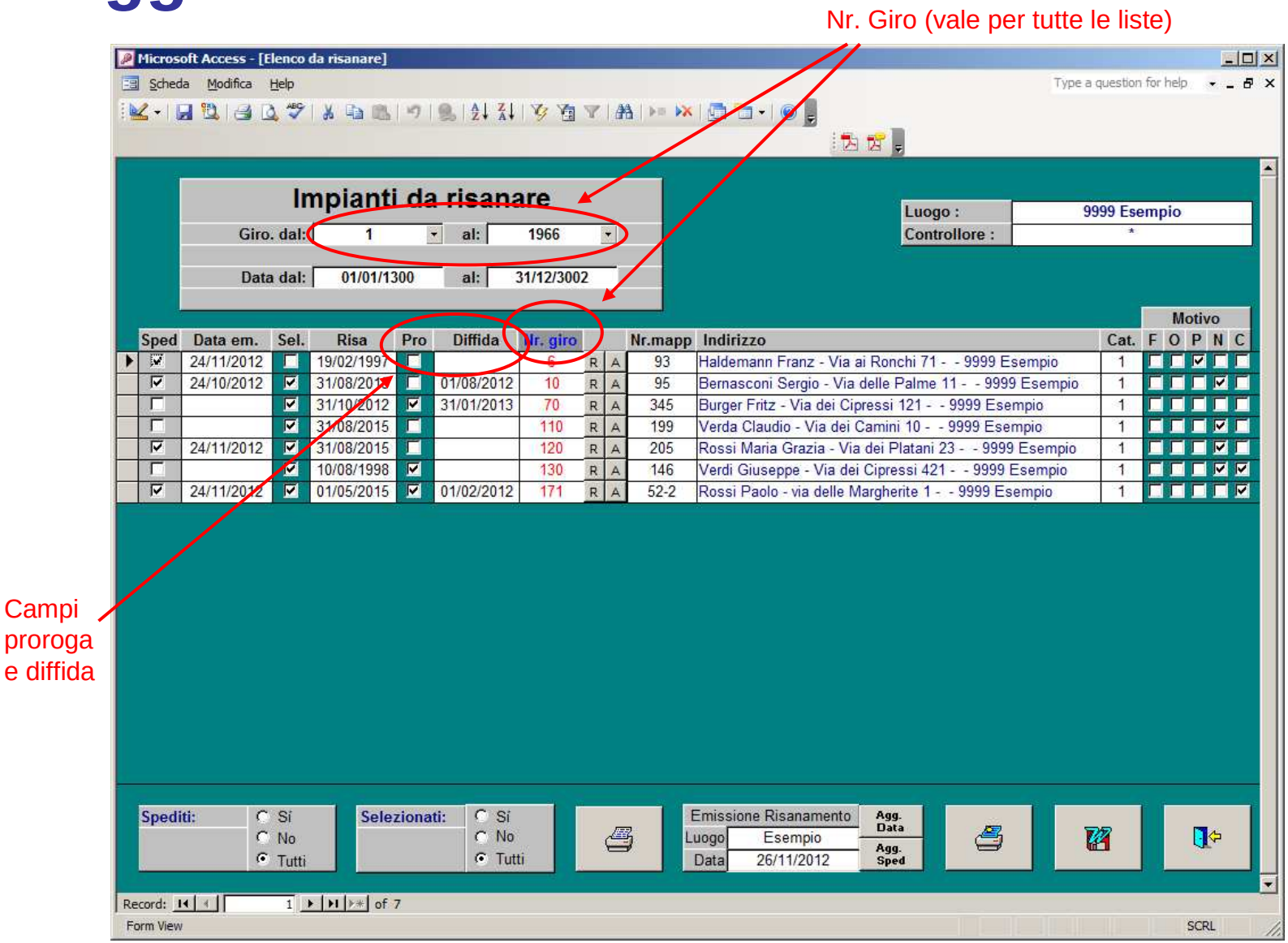

Aggiornamento v40

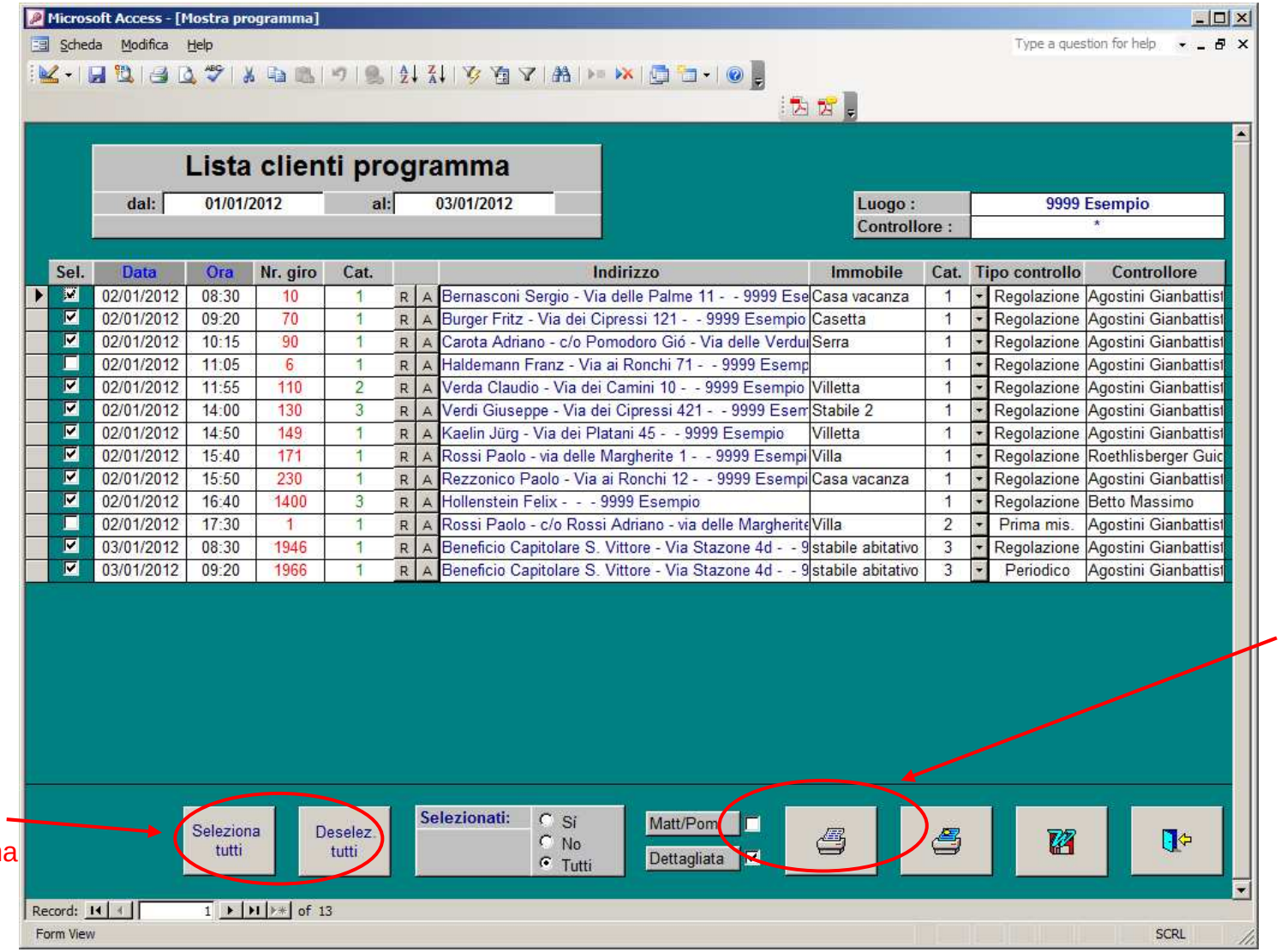

Aggiornamento v40

- **Prossimi passi**

  Test del sistema nel mese di dicembre e gennaio
  Distribuzione in febbraio 2013

  Istallazione

  1) Salva backup completo su vecchia versione CCD

  2) Installa CCD2012v40

  3) Recupera tutto da
     formato CCD2005v2
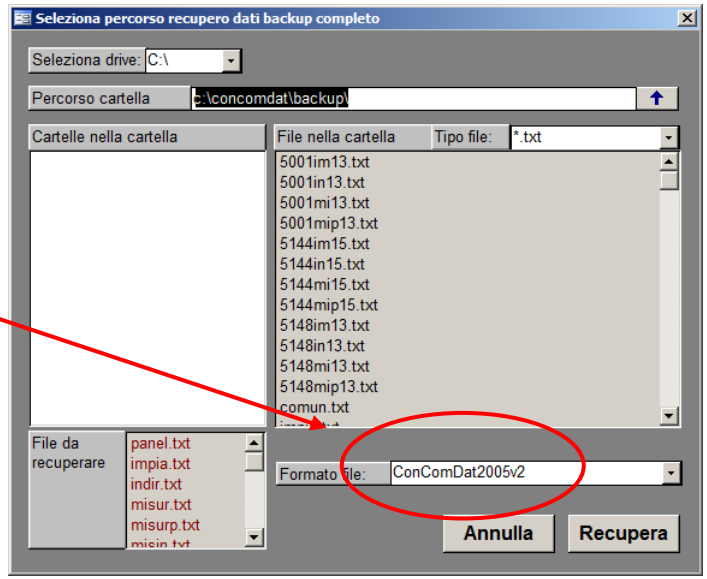
Recupera da formato
ConComDat2005v2