

ALLEGATO I

RIFIUTI E SOSTANZE PERICOLOSE PER L'AMBIENTE

Nessun allegato.

ALLEGATO J

ORGANISMI PERICOLOSI PER L'AMBIENTE

J.1 Planimetria neofite.

Planimetria neofite

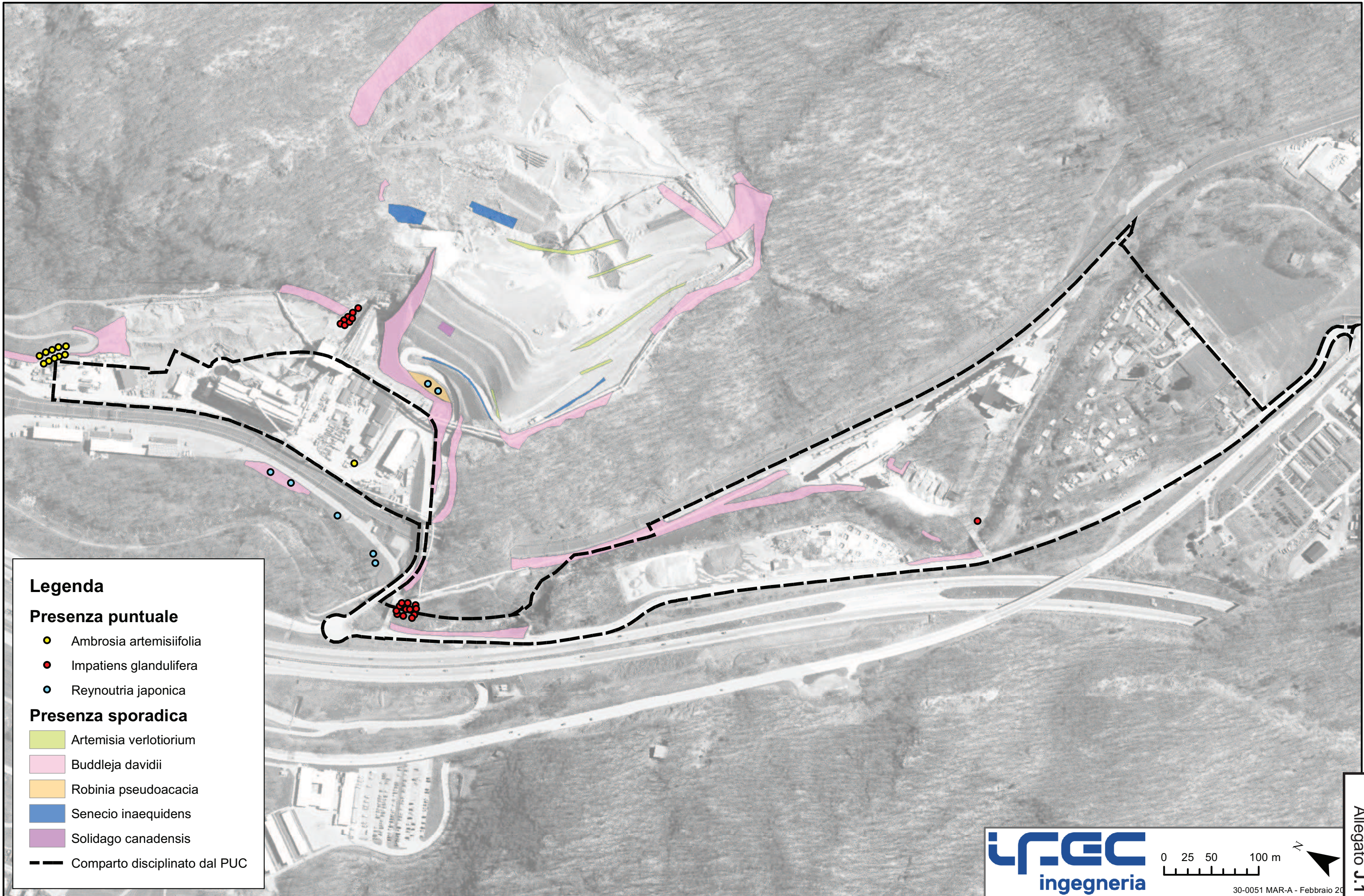

Legenda

Presenza puntuale

- *Ambrosia artemisiifolia*
- *Impatiens glandulifera*
- *Reynoutria japonica*

Presenza sporadica

- *Artemisia verlotiorum*
- *Buddleja davidii*
- *Robinia pseudoacacia*
- *Senecio inaequidens*
- *Solidago canadensis*

— Comparto disciplinato dal PUC

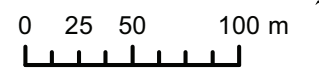

30-0051 MAR-A - Febbraio 20

Allegato J.1

ALLEGATO K

PREVENZIONE DEGLI INCIDENTI RILEVANTI E PROTEZIONE DALLE CATASTROFI

Nessun allegato.

ALLEGATO L

FORESTA

Nessun allegato.





ALLEGATO M

FLORA, FAUNA E BIOTOPPI

- M.1 Planimetria elementi naturali e paesaggistici protetti.
- M.2 Estratto RIA ATG sui corridoi faunistici

Planimetria elementi naturali e paesaggistici protetti (fonte: UNP 2016)

Legenda

-  Spazio vitale per rettili
-  Corridoio faunistico di importanza nazionale
-  Oggetto potenzialmente degno di protezione
-  Comparto disciplinato dal PUC

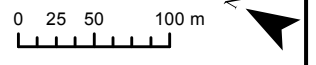

30-0051 MAR-A - Febbraio 20

Allegato M.1

Figura 6 Situazione regionale dei mammiferi

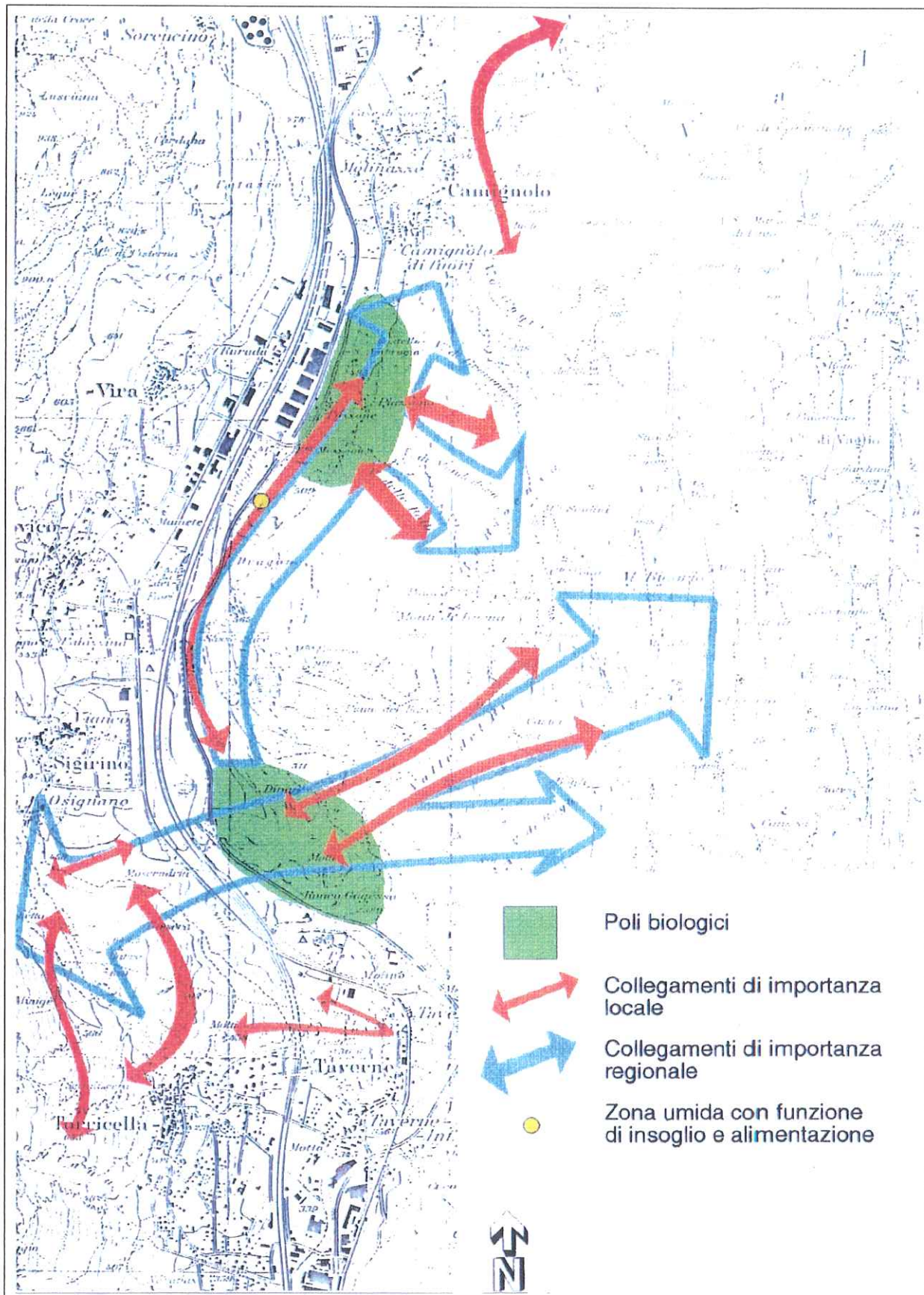

ALLEGATO N

PAESAGGIO E ABITATI

Nessun allegato.

ALLEGATO O

MONUMENTI CULTURALI E SITI ARCHEOLOGICI

O.1 Planimetria beni culturali e vie storiche.

Planimetria beni culturali e vie storiche

Legenda

- via storica di importanza locale
- via storica di importanza locale con sostanza
- via storica di importanza locale con molta sostanza
- via storica di importanza regionale
- via storica di importanza regionale con sostanza
- via storica di importanza regionale con molta sostanza
- via storica di importanza nazionale
- via storica di importanza nazionale con sostanza
- via storica di importanza nazionale con molta sostanza
- Bene culturale di importanza locale
- - - Comparto disciplinato dal PUC

