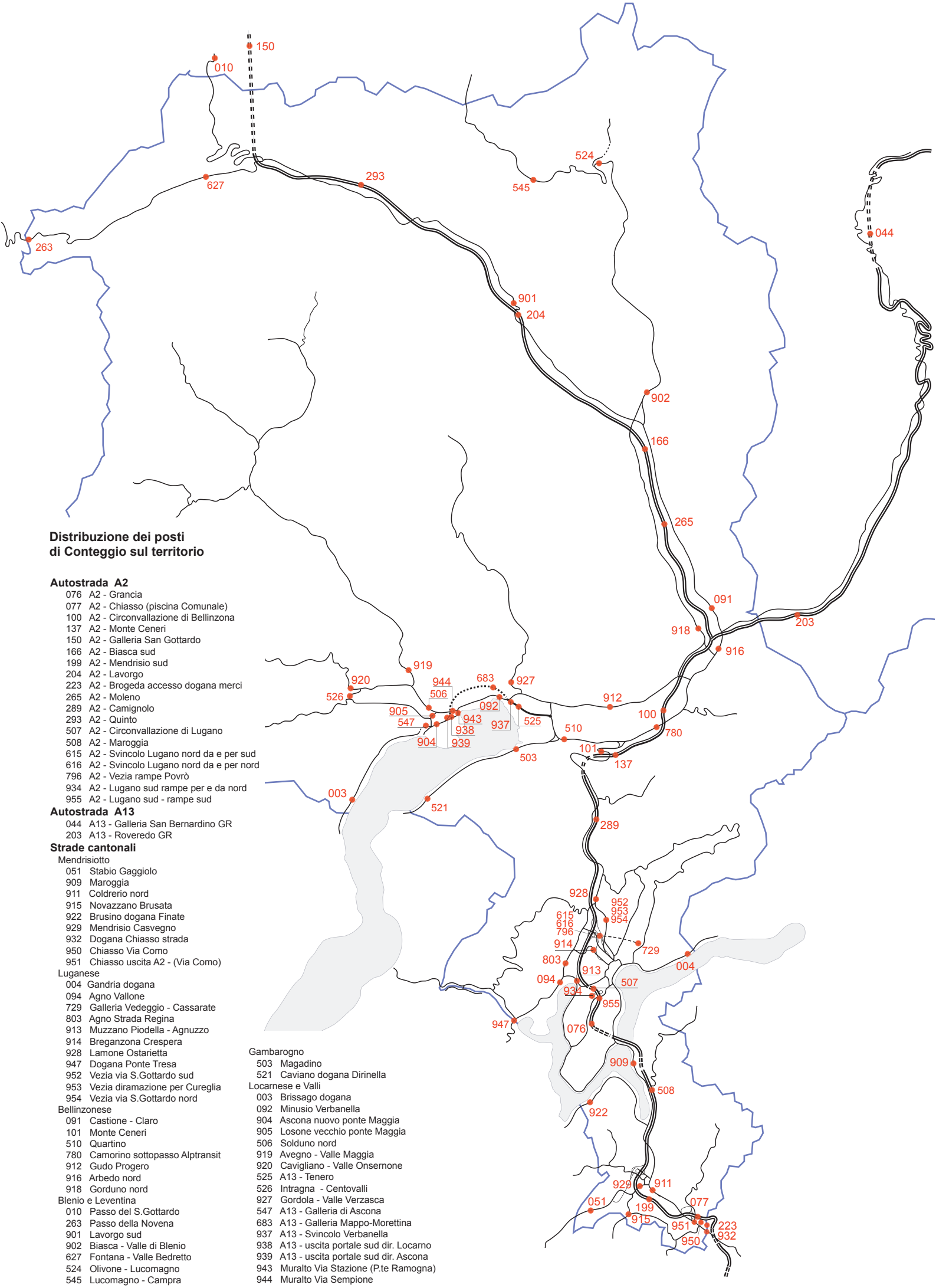

Distribuzione dei posti di Conteggio sul territorio

Autostrada A2

076 A2 - Grancia
077 A2 - Chiasso (piscina Comunale)
100 A2 - Circonvallazione di Bellinzona
137 A2 - Monte Ceneri
150 A2 - Galleria San Gottardo
166 A2 - Biasca sud
199 A2 - Mendrisio sud
204 A2 - Lavorgo
223 A2 - Brogeda accesso dogana merci
265 A2 - Moleno
289 A2 - Camignolo
293 A2 - Quinto
507 A2 - Circonvallazione di Lugano
508 A2 - Maroggia
615 A2 - Svincolo Lugano nord da e per sud
616 A2 - Svincolo Lugano nord da e per nord
796 A2 - Vezia rampe Povrò
934 A2 - Lugano sud rampe per e da nord
955 A2 - Lugano sud - rampe sud

Autostrada A13

044 A13 - Galleria San Bernardino GR
203 A13 - Roveredo GR

Strade cantonali

Mendrisiotto
051 Stabio Gaggiolo
909 Maroggia
911 Coldrerio nord
915 Novazzano Brusata
922 Brusino dogana Finate
929 Mendrisio Casvegno
932 Dogana Chiasso strada
950 Chiasso Via Como
951 Chiasso uscita A2 - (Via Como)

Luganese
004 Gandria dogana
094 Agno Vallone
729 Galleria Vedeggio - Cassarate
803 Agno Strada Regina
913 Muzzano Piodella - Agnuzzo
914 Breganzona Crespera
928 Lamone Ostarietta
947 Dogana Ponte Tresa
952 Vezia via S.Gottardo sud
953 Vezia diramazione per Cureglia
954 Vezia via S.Gottardo nord

Bellinzonese
091 Castione - Claro
101 Monte Ceneri
510 Quartino
780 Camorino sottopasso Alptransit
912 Gudo Progero
916 Arbedo nord
918 Gorduno nord

Blenio e Leventina
010 Passo del S.Gottardo
263 Passo della Novena
901 Lavorgo sud
902 Biasca - Valle di Blenio
627 Fontana - Valle Bedretto
524 Olivone - Lucomagno
545 Lucomagno - Campra

Gambarogno
503 Magadino
521 Caviano dogana Dirinella

Locarnese e Valli
003 Brissago dogana
092 Minusio Verbanella
904 Ascona nuovo ponte Maggia
905 Losone vecchio ponte Maggia
506 Solduno nord
919 Avegno - Valle Maggia
920 Cavigliano - Valle Onsernone
525 A13 - Tenero
526 Intragna - Centovalli
927 Gordola - Valle Verzasca
547 A13 - Galleria di Ascona
683 A13 - Galleria Mappo-Morettina
937 A13 - Svincolo Verbanella
938 A13 - uscita portale sud dir. Locarno
939 A13 - uscita portale sud dir. Ascona
943 Muralto Via Stazione (P.te Ramogna)
944 Muralto Via Sempione

Dipartimento del Territorio
Sezione della mobilità

003 - BRISSAGO DOGANA

Evoluzione del traffico giornaliero (TGM) mensile e annuale

Anno	Gennaio	Febbraio	Marzo	Aprile	Maggio	Giugno	Luglio	Agosto	Settembre	Ottobre	Novembre	Dicembre	Media
2014	6295	6902	7807	9376	9384	9900	10594	10545	9959	7885	5391	3828	8160
2013	6252	6633	7775	8626	9461	9946	10840	10689	9922	8744	7297	6703	8586
2012	5986	6551	7631	8911	9082	9365	10717	10374	9718	8754	7097	6408	8389
2011										8701	6783	6339	
2010													
2009	4782	6081	6746	8120	8631	8669	8481	9661	8787	8602	6910	6364	7661
2008	5572	6389	7409	7738	8615	8366	9829	9524	8541	8069	6248	5786	7680
2007	5850	6295	7111	8627	8358	8777	9644	9627	8965	7979	6519	6013	7822
2006	5270	6049	6871	8784	8590	8633	9405	9975	8830	8070	6622	6100	7776
2005	5574	5997	7335	7516	9055	8433	9761	9965	8628	7856	6382	5764	7702
2004	5404	5863	6504	8184	8430	8546	9473	9833	8772	7702	6221	5922	7577
2003	5413	5867	6752	8539	7820	8784	9259	9569	8452	7671	6117	5682	7497
2002	5525	6189	7418	8085	8232	8224	9350	9595	8476	7851	5930	5722	7560
2001	5259	6145	6639	8971	8471	9204	9854	10090	9035	7908	6378	5886	7827
2000	5444	6211	7041	8682	8161	9262	9931	9857	9080	7064	5435	5560	7647
1999	5091	5614	6406	7871	8575	8285	9262	9767	8417	7672	6292	5895	7441
1998	5117	5730	6506	7915	8277	7919	9078	9627	8250	7530	6037	5582	7308
1997	5096	5994	7437	7974	8818	7757	9226	9489	8419	7730	5952	5578	7467
1996	5105	5850	6566	8464	8434	8329	9507	9790	8312	7640	6093	5658	7484
1995	5360	6124	6808	8912	8266	8996	9460	9742	8742	7988	6206	5624	7693
1994	6750	7300	7412	8474	8797	8726	10052	9929	8756	7717	6352	6018	8024
1993	6565	7206	7035	8218	8444	8437	9972	9543	8370	6071	6727	6717	7778
1992	6498	7286	7820	9633	9268	9655	10710	10351	9649	8176	7565	7686	8694
1991	6519	6704	7949	8926	9429	9192	10386	10252	9509	8781	7775	7225	8566
1990	6240	7048	7583	9198	8701	9281	10116	10206	9524	8808	7555	6715	8421
1989	5709	6374	7680	7673	8797	8069	9696	9243	8927	8316	7043	6792	7872
1988	5500	6000	7500	7839	8076	8021	9191	8876	8456	7633	6549	6106	7479
1987													
1986	6187	6725	8051	8387	9541								
1985					8626	10160	10091	9311	8349		6873		
1984	5300	5668	6438	9023	7466	8524	9954	9950	8905	7976	6338	5903	7624
1983													
1982													
1981		5388	6108	8280		6968	7774			7548	5321		6500
1980													
1979													
1978			6243	6199	6715					7194	6286		6400
1977							8769				4720	4577	6000
1976													
1975													
1974													
1973													
1972													
1971													
1970													

Evoluzione del traffico giornaliero medio annuale (TGM)

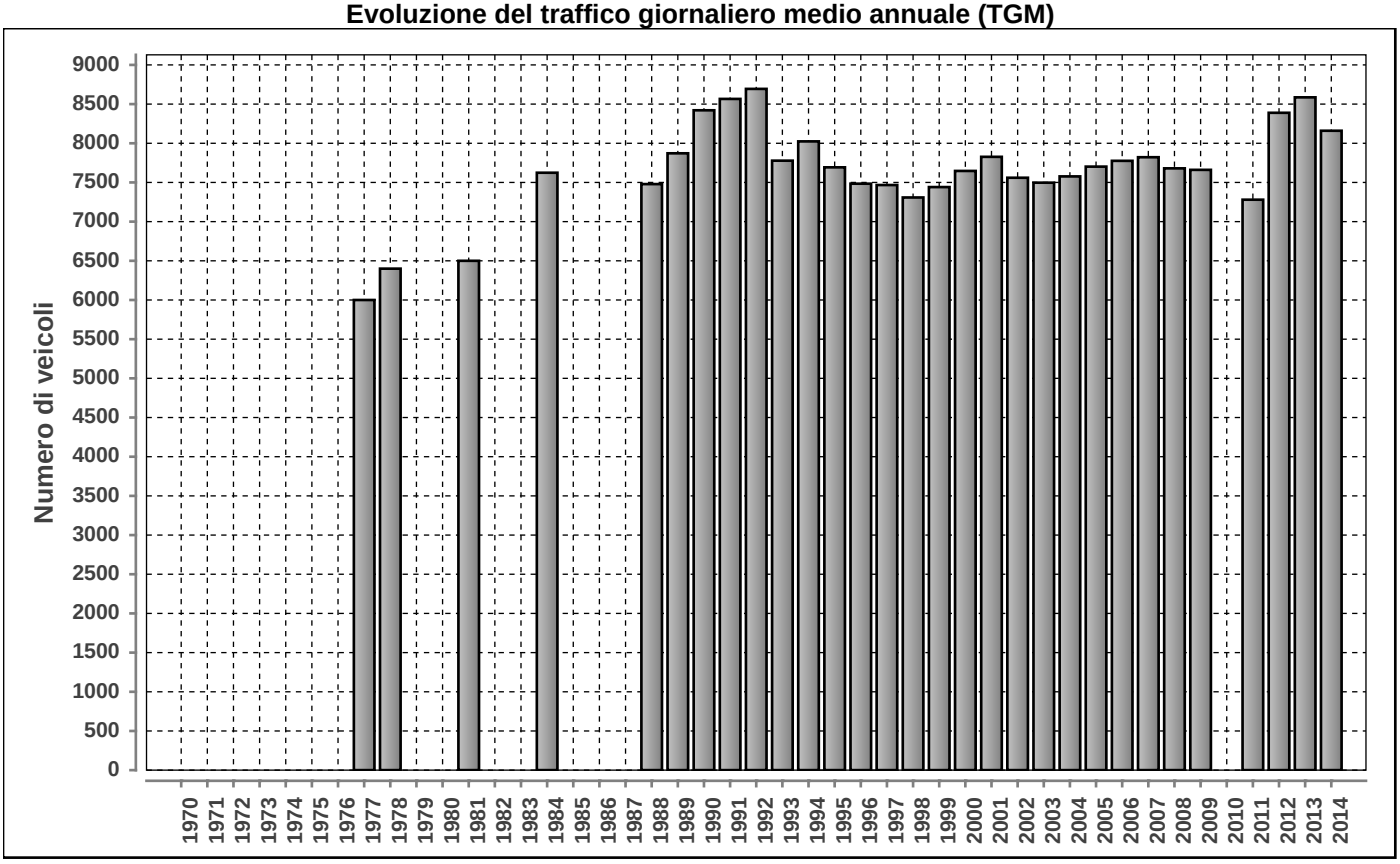

Posto conteggio: **BRISSAGO DOGANA** | Nr: **003** | Comune: **Brissago** | Base di dati **2014**

DISTRIBUZIONE ORARIA DEI FERIALI (LU-VE)

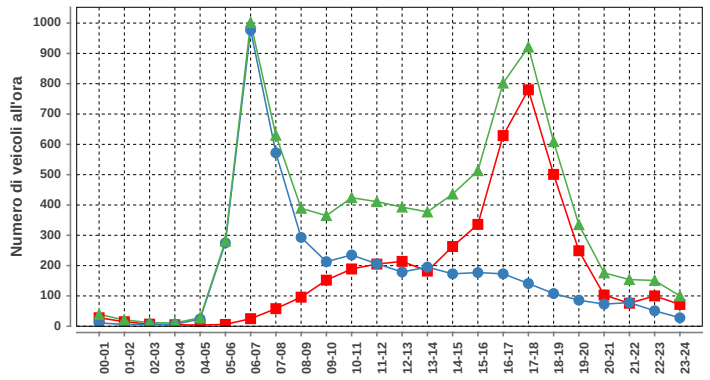

Lunedì-venerdì				
ora	Dir1	Dir2	Dir1+2	%
00-01	28	11	39	0.5
01-02	15	6	21	0.2
02-03	7	5	12	0.1
03-04	5	6	11	0.1
04-05	4	24	28	0.3
05-06	6	275	281	3.3
06-07	25	977	1002	11.7
07-08	58	572	630	7.3
08-09	96	293	389	4.5
09-10	152	213	365	4.3
10-11	189	235	424	4.9
11-12	205	206	411	4.8
12-13	214	179	393	4.6
13-14	182	195	377	4.4
14-15	263	173	436	5.1
15-16	336	177	513	6.0
16-17	629	173	802	9.3
17-18	780	141	921	10.7
18-19	501	108	609	7.1
19-20	249	86	335	3.9
20-21	103	73	176	2.1
21-22	76	78	154	1.8
22-23	100	51	151	1.8
23-24	72	28	100	1.2
Total	4295	4285	8580	100

DISTRIBUZIONE ORARIA DEL SABATO

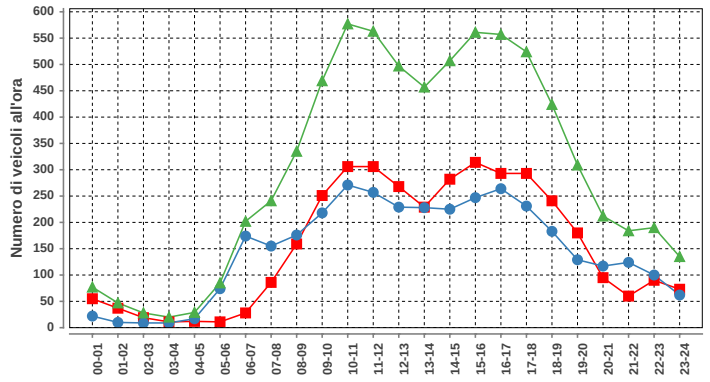

Sabato				
ora	Dir1	Dir2	Dir1+2	%
00-01	55	22	77	1.1
01-02	37	10	47	0.7
02-03	19	9	28	0.4
03-04	11	9	20	0.3
04-05	12	17	29	0.4
05-06	11	74	85	1.2
06-07	28	174	202	2.8
07-08	86	155	241	3.3
08-09	159	176	335	4.6
09-10	251	218	469	6.5
10-11	306	271	577	8.0
11-12	306	257	563	7.8
12-13	268	229	497	6.9
13-14	229	228	457	6.3
14-15	282	225	507	7.0
15-16	314	247	561	7.8
16-17	293	264	557	7.7
17-18	293	231	524	7.2
18-19	241	183	424	5.9
19-20	180	129	309	4.3
20-21	95	117	212	2.9
21-22	60	124	184	2.5
22-23	90	100	190	2.6
23-24	73	62	135	1.9
Total	3699	3531	7230	100

DISTRIBUZIONE ORARIA DELLA DOMENICA

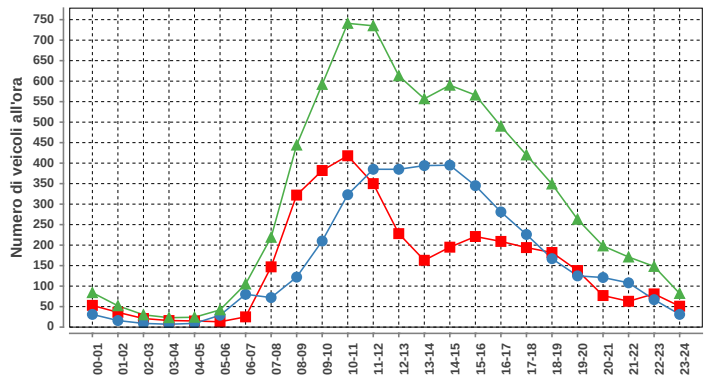

Domenica				
ora	Dir1	Dir2	Dir1+2	%
00-01	53	31	84	1.1
01-02	36	16	52	0.7
02-03	21	9	30	0.4
03-04	16	7	23	0.3
04-05	15	9	24	0.3
05-06	13	29	42	0.6
06-07	25	80	105	1.4
07-08	147	72	219	2.9
08-09	322	122	444	5.9
09-10	382	210	592	7.9
10-11	418	323	741	9.8
11-12	350	385	735	9.8
12-13	228	385	613	8.1
13-14	163	394	557	7.4
14-15	195	395	590	7.8
15-16	221	345	566	7.5
16-17	209	281	490	6.5
17-18	194	226	420	5.6
18-19	182	167	349	4.6
19-20	138	125	263	3.5
20-21	77	121	198	2.6
21-22	63	108	171	2.3
22-23	81	67	148	2.0
23-24	51	31	82	1.1
Total	3600	3938	7538	100

Traffico giornaliero medio TGM:	Dir1 ITALIA	4075	8160
	Dir2 SVIZZERA	4086	
Traffico feriale medio TFM:	Dir1 ITALIA	4295	8578
	Dir2 SVIZZERA	4283	

Giorni in funzione:	365
TGM/TFM:	0.951

DISTRIBUZIONE SETTIMANALE

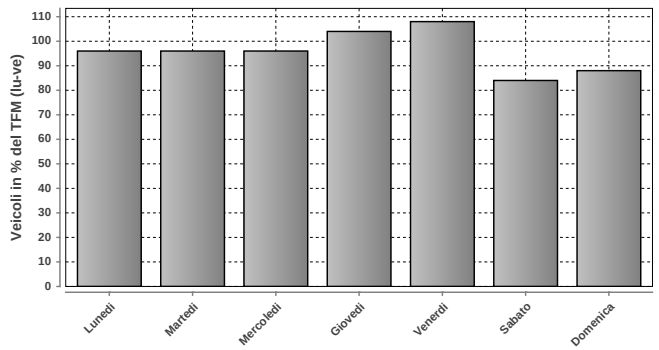

DISTRIBUZIONE SETTIMANALE			
Giorno	Media	% TFM	% TGM
Lunedì	8272	96	101
Martedì	8243	96	101
Mercoledì	8266	96	101
Giovedì	8915	104	109
Venerdì	9229	108	113
Sabato	7245	84	89
Domenica	7538	88	92
Traffico settimanale			707

DISTRIBUZIONE ANNUALE

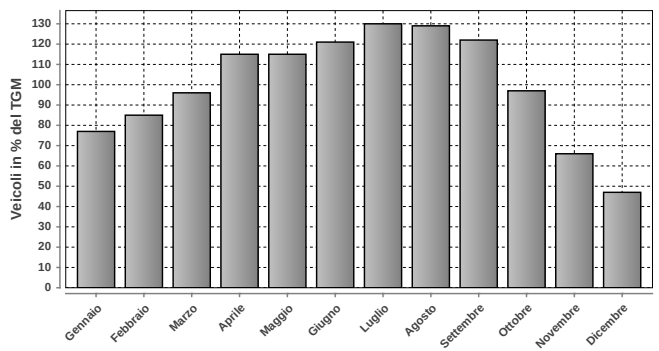

DISTRIBUZIONE ANNUALE		
Mese	Media	% TGM
Gennaio	6295	77
Febbraio	6902	85
Marzo	7807	96
Aprile	9376	115
Maggio	9384	115
Giugno	9900	121
Luglio	10594	130
Agosto	10545	129
Settembre	9959	122
Ottobre	7885	97
Novembre	5391	66
Dicembre	3828	47
TGM	8160	100

	Giorno	Data	Dir1 ITALIA	Dir2 SVIZZERA	Tot 2 dir
Massimo giornaliero	domenica	17.08.2014	5727	6349	12076

	Giorno	Ora	Data	Dir1 ITALIA	Dir2 SVIZZERA	Tot 2 dir
Massimo orario	mercoledì	06-07	21.05.2014	29	1269	1298

Osservazioni:

Dati:

Dipartimento del Territorio
Sezione della Mobilità

Elaborazione:

Osservatorio Ambientale
Svizzera Italiana

004 - GANDRIA DOGANA

Evoluzione del traffico giornaliero (TGM) mensile e annuale

Anno	Gennaio	Febbraio	Marzo	Aprile	Maggio	Giugno	Luglio	Agosto	Settembre	Ottobre	Novembre	Dicembre	Media
2014	8130	9028	9086	10118	9866	9957	10627	9689	10408	9990	9059	8643	9552
2013	8184	8650	8987	9774	9850	10297	11083	9476				8377	9395
2012	7617	8251	8828	9272	9250	9193	10059	9278	9583	9845	9107	8103	9034
2011	7439	8466	8857	9421	9387	9091	10248	9192	9729	9213	8562	8090	8976
2010	7280	7852	8381	9282	8882	9049	10246	9378	9640	9081	8482	7966	8793
2009	7214	8155	8380			9149	10088	9186	9539	9239	8324	7778	8770
2008	7572	8310	8464	9101	8880	9144	10040	8986	9345	9252	8184	6605	8656
2007	7506	8107	8379	9091	8903	8943	9743	8979	9228	9088	8365	7741	8675
2006	6929	7985	8244	8836	9025	8832	9444	8935	9117	8890	8245	7629	8511
2005	7114	7858	8420	8573	8900	9119	9646	8926	9187	8686	7979	7429	8489
2004	6827	7387	7738	8632	8469	8637	9438	8765	8935	8514	8036	7707	8259
2003	6917	7462	7670	8611	8358	8622	9259	8254	8659	8404	7533	7161	8078
2002	6727	7295	7736	8216	8356	8351	9106	8265	8472	8384	7270	7213	7953
2001	6481	7373	7612	8484	8355	8359	9058	8524	8435	8271	7479	6791	7937
2000	6327	7229	7712	8183	8129	8153	8978	8258	8519	7821	7333	6819	7788
1999	6080	7025	7400	8182	8166	8118	8918	8253	8336	7853	7275	6827	7705
1998	6226	6920	7188	7906	7874	7788	8840	8139	8304	7877	7297	6693	7591
1997	6192	7101	7547	8112	8025	7951	8974	8030	8189	7892	6969	6550	7630
1996	6388	7225	7339	8438	8174	8157	9027	8260	8340	7777	7343	6657	7760
1995	6380	7254	7630	8362	8267	8264	9013	8297	8319	8208	7453	6676	7845
1994	6830	7544	8246	8551	8568	8741	9617	8762	8717	8189	7900	7450	8260
1993	6748	7578	7693	8382	8216	8960	10065	9072	9062	8164	7875	7419	8272
1992	7004	7669	7969	9007	8434	8702	9730	8627	9041	8243	7860	7427	8309
1991	7154	7368	8223	8912	8850	9186	10053	8906	9145	8745	8017	7503	8511
1990	6917	7789	8370	9094	8765	8855	9855	8840	9225	8839	8003	7210	8482
1989	6620	7400	8285	8202	8464	8517	9466	8565	9035	8656	7862	7113	8186
1988						8076	9097	8251	8642	8059	7463	6820	
1987													
1986													
1985													
1984													
1983													
1982													
1981													
1980													
1979													
1978													
1977													
1976													
1975													
1974													
1973													
1972													
1971													
1970													

Evoluzione del traffico giornaliero medio annuale (TGM)

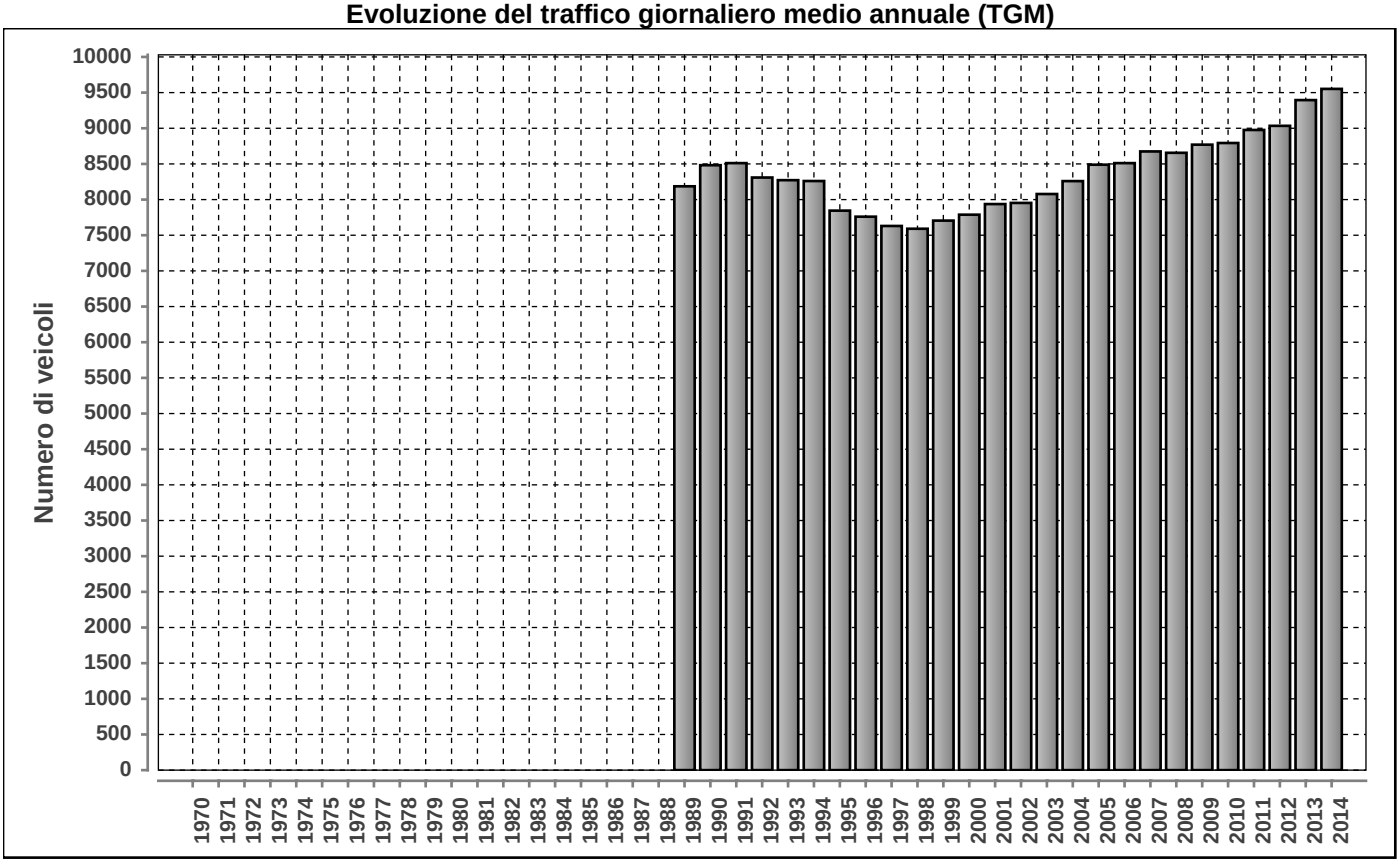

Posto conteggio: **GANDRIA DOGANA** | Nr: **004** | Comune: **Gandria** | Base di dati **2014**

DISTRIBUZIONE ORARIA DEI FERIALI (LU-VE)

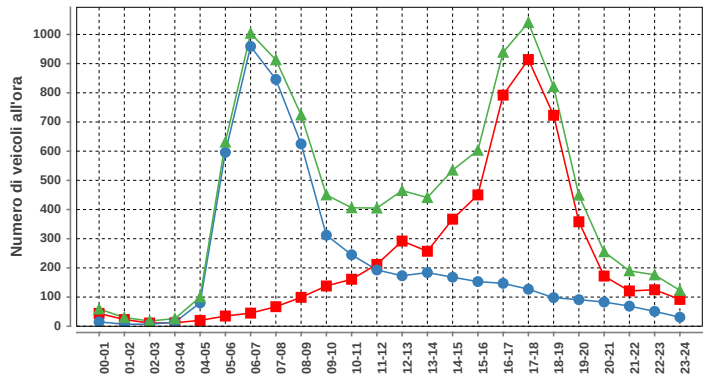

Lunedi-venerdi				
ora	Dir1	Dir2	Dir1+2	%
00-01	44	15	59	0.5
01-02	23	7	30	0.3
02-03	11	7	18	0.2
03-04	12	14	26	0.2
04-05	20	80	100	0.9
05-06	35	596	631	5.8
06-07	45	959	1004	9.3
07-08	67	846	913	8.5
08-09	99	625	724	6.7
09-10	138	312	450	4.2
10-11	161	245	406	3.8
11-12	212	193	405	3.7
12-13	292	173	465	4.3
13-14	257	184	441	4.1
14-15	367	168	535	5.0
15-16	450	153	603	5.6
16-17	792	147	939	8.7
17-18	914	127	1041	9.6
18-19	723	98	821	7.6
19-20	358	91	449	4.2
20-21	172	83	255	2.4
21-22	121	69	190	1.8
22-23	125	51	176	1.6
23-24	92	31	123	1.1
Total	5530	5274	10804	100

DISTRIBUZIONE ORARIA DEL SABATO

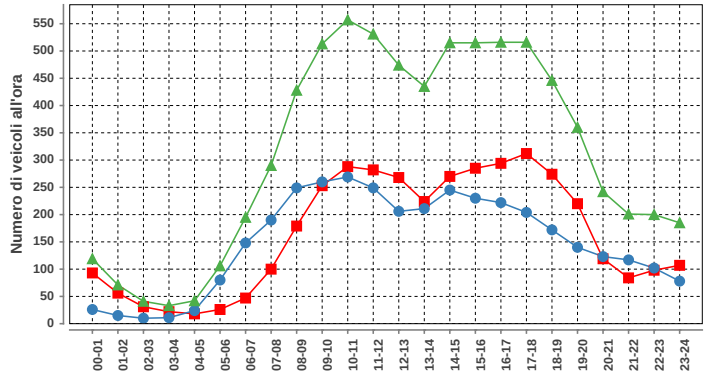

Sabato				
ora	Dir1	Dir2	Dir1+2	%
00-01	93	26	119	1.6
01-02	56	15	71	0.9
02-03	31	10	41	0.5
03-04	22	11	33	0.4
04-05	18	24	42	0.6
05-06	26	80	106	1.4
06-07	47	148	195	2.6
07-08	100	190	290	3.9
08-09	179	249	428	5.7
09-10	253	260	513	6.8
10-11	288	269	557	7.4
11-12	282	249	531	7.1
12-13	268	206	474	6.3
13-14	224	211	435	5.8
14-15	270	245	515	6.8
15-16	285	230	515	6.8
16-17	294	222	516	6.9
17-18	312	204	516	6.9
18-19	274	172	446	5.9
19-20	220	140	360	4.8
20-21	119	123	242	3.2
21-22	84	117	201	2.7
22-23	98	102	200	2.7
23-24	107	78	185	2.5
Total	3950	3581	7531	100

DISTRIBUZIONE ORARIA DELLA DOMENICA

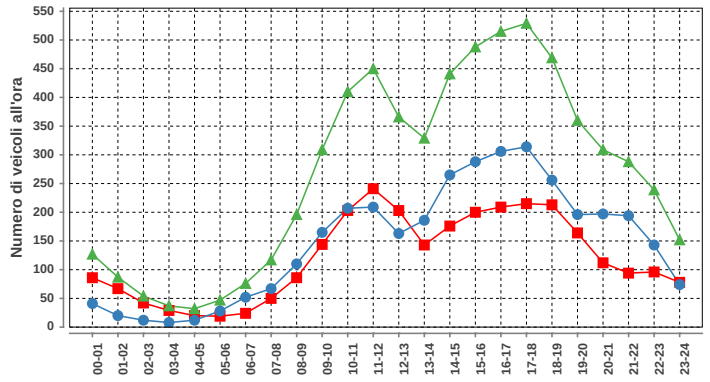

Domenica				
ora	Dir1	Dir2	Dir1+2	%
00-01	86	41	127	2.0
01-02	67	20	87	1.4
02-03	42	12	54	0.8
03-04	29	8	37	0.6
04-05	20	12	32	0.5
05-06	19	28	47	0.7
06-07	24	52	76	1.2
07-08	50	67	117	1.8
08-09	86	110	196	3.0
09-10	144	165	309	4.8
10-11	203	207	410	6.4
11-12	241	209	450	7.0
12-13	203	163	366	5.7
13-14	143	186	329	5.1
14-15	176	265	441	6.9
15-16	200	288	488	7.6
16-17	209	306	515	8.0
17-18	215	314	529	8.2
18-19	213	256	469	7.3
19-20	164	196	360	5.6
20-21	112	197	309	4.8
21-22	94	194	288	4.5
22-23	96	143	239	3.7
23-24	78	74	152	2.4
Total	2914	3513	6427	100

Traffico giornaliero medio TGM:	Dir1 ITALIA	4844	9552
	Dir2 SVIZZERA	4708	
Traffico feriale medio TFM:	Dir1 ITALIA	5527	10801
	Dir2 SVIZZERA	5275	

Giorni in funzione:	364
TGM/TFM:	0.884

DISTRIBUZIONE SETTIMANALE

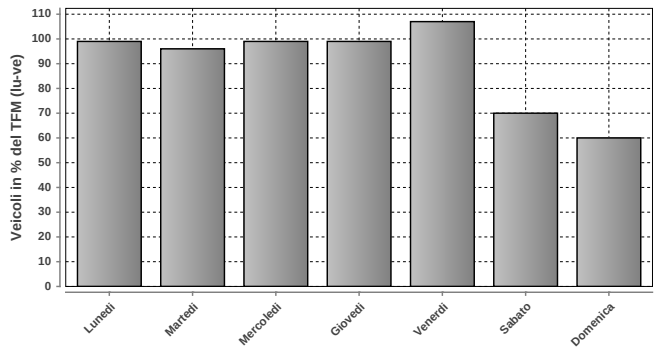

DISTRIBUZIONE SETTIMANALE			
Giorno	Media	% TFM	% TGM
Lunedì	10735	99	112
Martedì	10361	96	108
Mercoledì	10644	99	111
Giovedì	10692	99	112
Venerdì	11603	107	121
Sabato	7556	70	79
Domenica	6427	60	67
Traffico settimanale			712

DISTRIBUZIONE ANNUALE

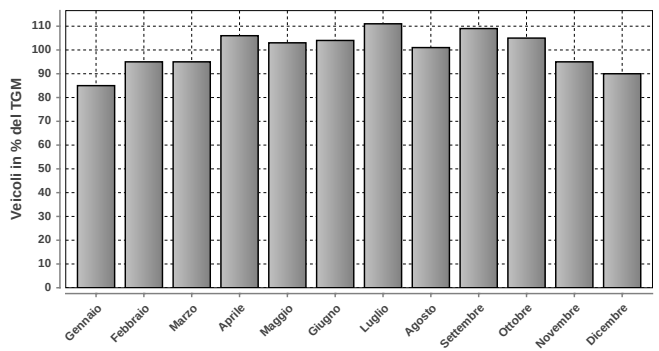

DISTRIBUZIONE ANNUALE		
Mese	Media	% TGM
Gennaio	8130	85
Febbraio	9028	95
Marzo	9086	95
Aprile	10118	106
Maggio	9866	103
Giugno	9957	104
Luglio	10627	111
Agosto	9689	101
Settembre	10408	109
Ottobre	9990	105
Novembre	9059	95
Dicembre	8643	90
TGM	9552	100

Massimo giornaliero	Giorno	Data	Dir1 ITALIA	Dir2 SVIZZERA	Tot 2 dir
	venerdì	25.07.2014	7103	5917	13020

Massimo orario	Giorno	Ora	Data	Dir1 ITALIA	Dir2 SVIZZERA	Tot 2 dir
	lunedì	17-18	02.06.2014	1093	192	1285

Osservazioni:

Dati:

Dipartimento del Territorio
Sezione della Mobilità

Elaborazione:

Osservatorio Ambientale
Svizzera Italiana

010 - PASSO DEL S.GOTTARDO

Evoluzione del traffico giornaliero (TGM) mensile e annuale

Anno	Gennaio	Febbraio	Marzo	Aprile	Maggio	Giugno	Luglio	Agosto	Settembre	Ottobre	Novembre	Dicembre	Media
2014						3749	4243	4592	3878	1524			
2013						3329	5838	5498	4029	1297			
2012						3060	5663	5202	3711	2313			
2011					1928	3761	5652	5187	3812	1893	476		
2010						3447	6423	5065	3266	1932			
2009						3649	5648	5937	3912	1969			
2008						3190	5574	5310	3002	1813			
2007					2064	3294	5521	4604	4014	1888			
2006						1267	5110	4415	4155	2248			
2005						3574	5929	5147	3558	2075			
2004						3476	5612	5261	4191	1638			**4085**
2003					3023	4660	5509	6155	4418	1874			**4273**
2002					2669		5167	5039	3772	1954	816		**3711**
2001						2703	4800	4600	3067	3697	4753	3782	**3927**
2000						3433	4723	4310	3507	1038			**3372**
1999					3002	3590	5346	4370	3174	2430			**3948**
1998					2596	2777	3936	4512	2311	1091			**3036**
1997					2803	2248	3820	4891	3293	1824			**3048**
1996					2995	3044	4113	4411	2910	1239	976		**2988**
1995						2796	4618	4104	2893	2173			**3262**
1994					1944	2742	5701	4616	2466	1717	218		**3270**
1993					2699	2462	3925	4000	2082	728	281		**2468**
1992						2093	3334	4033	2327	1050			**2670**
1991						1973	2960	3490	2193	1268	658		**2337**
1990					1984	2627	3911	3437	2417	1327			**2678**
1989						2341	4240	4088	2385	1773			**2973**
1988					1981	1891	4318	3613	2589	1401	474		**2459**
1987								3391	1209	995	659		
1986													
1985						1859			2586	1445	207		**2016**
1984						1377	2886	2408	1472	900			**1870**
1983						1522	2931	2752	1799	1016	295		**1772**
1982						1400	2938	2094	1579	700			**1685**
1981						1820	2038	2457	1154	864			**1789**
1980						4452	9406	8782	2789	1520			**6184**
1979						4813	8357	7406	4787	2838			**5434**
1978						3670	8657	7951	4523	2600	1264		**4759**
1977						3767	8165	4054	4104	3110	574		**4388**
1976					1670	4424	7708	6897	3345	2163			**4745**
1975						2956	7314	6362	3841	1817			**4462**
1974						4035	7256	7269	3886				**4912**
1973					2126	4795	7925	7687	4600	2733			**4412**
1972						4043	8286	7961	1413	3431			**5106**
1971					3072	4073	8080	8157	5396	3321			**5111**
1970						4023	8001	8026	5180	2013			**4978**

Evoluzione del traffico giornaliero medio annuale (TGM)

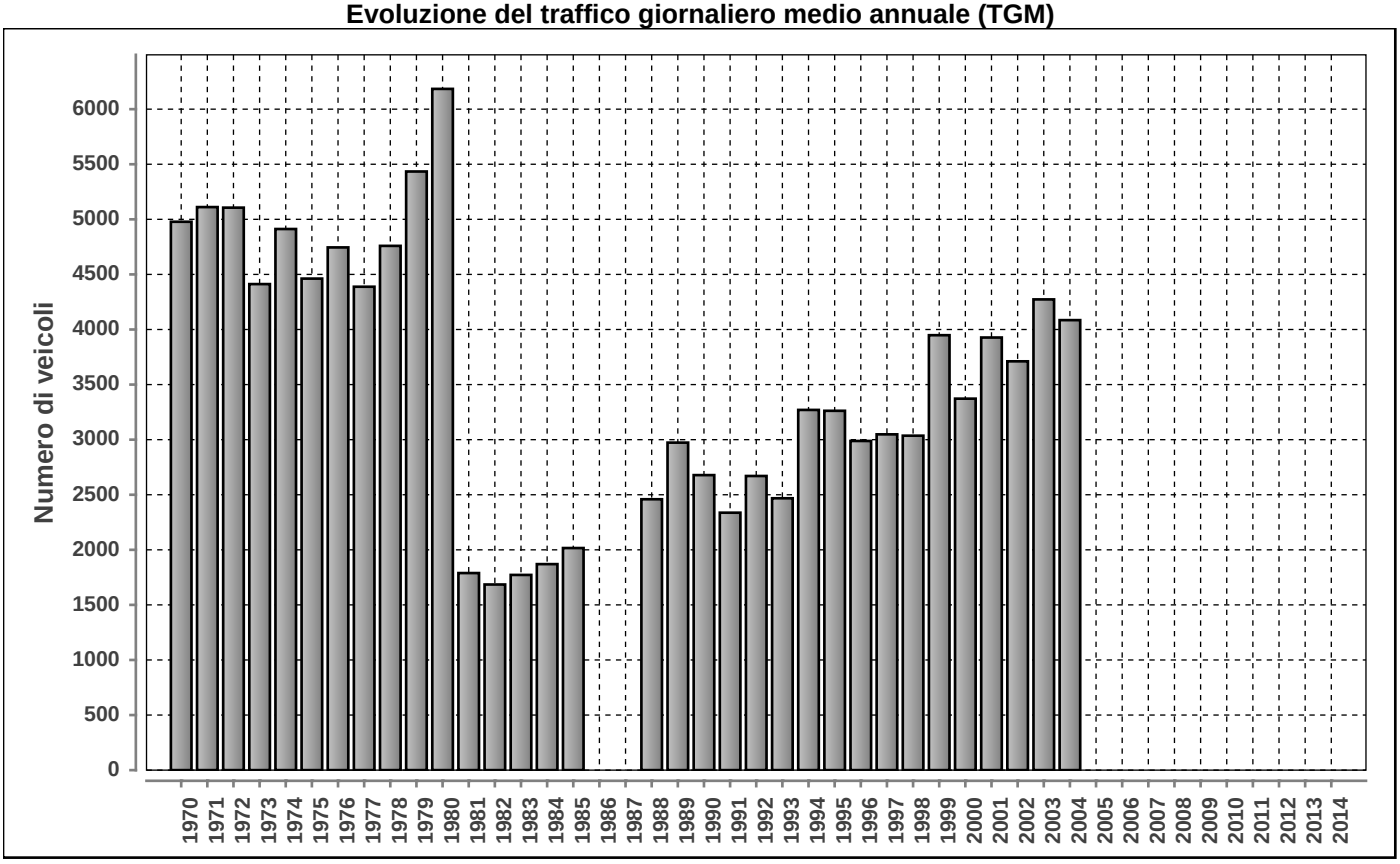

Posto conteggio: **PASSO DEL S.GOTTARDO** | Nr: **010** | Comune: **Airolo** | Base di dati **2014**

DISTRIBUZIONE ORARIA DEI FERIALI (LU-VE)

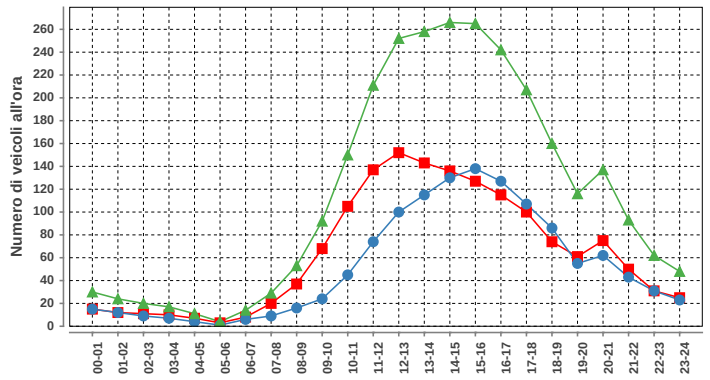

Lunedì-venerdì				
ora	Dir1	Dir2	Dir1+2	%
00-01	15	15	30	1.1
01-02	12	12	24	0.9
02-03	11	9	20	0.7
03-04	10	7	17	0.6
04-05	7	4	11	0.4
05-06	3	1	4	0.1
06-07	8	6	14	0.5
07-08	20	9	29	1.1
08-09	37	16	53	1.9
09-10	68	24	92	3.3
10-11	105	45	150	5.4
11-12	137	74	211	7.6
12-13	152	100	252	9.1
13-14	143	115	258	9.3
14-15	136	130	266	9.6
15-16	127	138	265	9.6
16-17	115	127	242	8.8
17-18	100	107	207	7.5
18-19	74	86	160	5.8
19-20	61	55	116	4.2
20-21	75	62	137	5.0
21-22	50	43	93	3.4
22-23	31	31	62	2.2
23-24	25	23	48	1.7
Total	1522	1239	2761	100

DISTRIBUZIONE ORARIA DEL SABATO

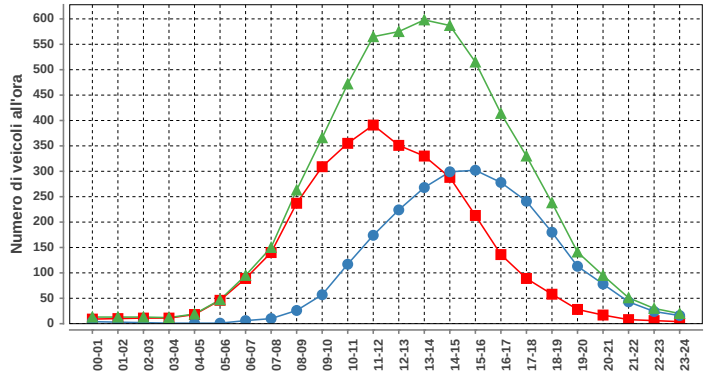

Sabato				
ora	Dir1	Dir2	Dir1+2	%
00-01	9	4	13	0.2
01-02	10	3	13	0.2
02-03	11	2	13	0.2
03-04	11	1	12	0.2
04-05	18	1	19	0.3
05-06	46	1	47	0.8
06-07	89	6	95	1.7
07-08	140	10	150	2.7
08-09	237	26	263	4.7
09-10	309	57	366	6.5
10-11	355	117	472	8.4
11-12	391	174	565	10.0
12-13	351	224	575	10.2
13-14	330	268	598	10.6
14-15	288	299	587	10.4
15-16	213	302	515	9.2
16-17	136	278	414	7.4
17-18	89	241	330	5.9
18-19	58	180	238	4.2
19-20	28	113	141	2.5
20-21	17	78	95	1.7
21-22	8	43	51	0.9
22-23	6	24	30	0.5
23-24	4	16	20	0.4
Total	3154	2468	5622	100

DISTRIBUZIONE ORARIA DELLA DOMENICA

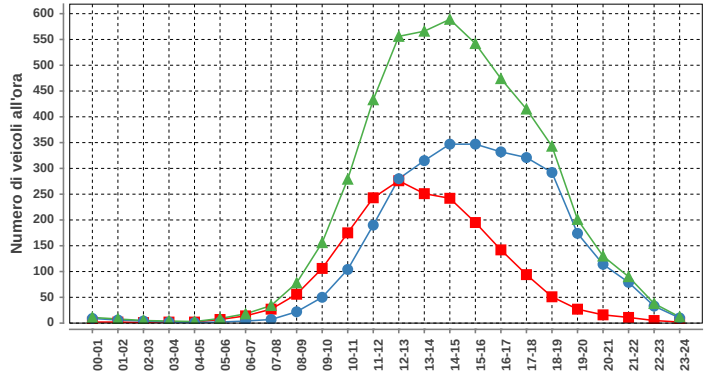

Domenica				
ora	Dir1	Dir2	Dir1+2	%
00-01	2	9	11	0.2
01-02	2	6	8	0.2
02-03	1	4	5	0.1
03-04	2	2	4	0.1
04-05	2	1	3	0.1
05-06	7	2	9	0.2
06-07	14	4	18	0.4
07-08	27	7	34	0.7
08-09	56	22	78	1.6
09-10	106	50	156	3.1
10-11	175	104	279	5.6
11-12	243	190	433	8.7
12-13	276	280	556	11.1
13-14	251	315	566	11.3
14-15	242	347	589	11.8
15-16	195	347	542	10.9
16-17	142	332	474	9.5
17-18	94	321	415	8.3
18-19	51	292	343	6.9
19-20	27	174	201	4.0
20-21	16	114	130	2.6
21-22	11	79	90	1.8
22-23	5	33	38	0.8
23-24	2	10	12	0.2
Total	1949	3045	4994	100

Traffico giornaliero medio TGM:	Dir1 Sud	n.d.	n.d.
	Dir2 NORD	n.d.	
Traffico feriale medio TFM:	Dir1 Sud	n.d.	n.d.
	Dir2 NORD	n.d.	

Giorni in funzione:	161
TGM/TFM:	n.d.

DISTRIBUZIONE SETTIMANALE

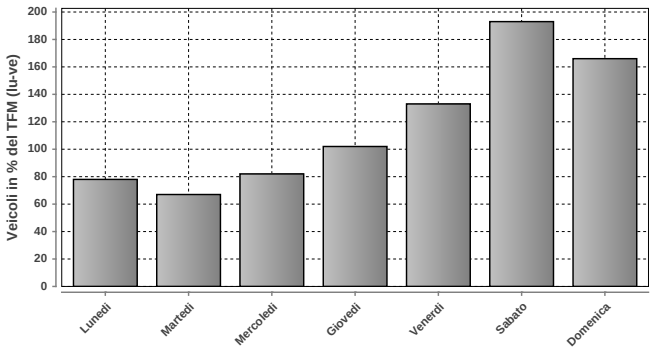

DISTRIBUZIONE SETTIMANALE			
Giorno	Media	% TFM	% TGM
Lunedì	2360	78	66
Martedì	2022	67	56
Mercoledì	2472	82	69
Giovedì	3063	102	85
Venerdì	4001	133	111
Sabato	5814	193	162
Domenica	4992	166	139
Traffico settimanale			687

DISTRIBUZIONE ANNUALE

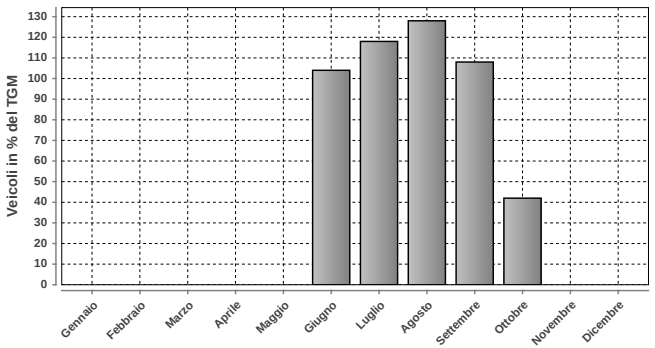

DISTRIBUZIONE ANNUALE		
Mese	Media	% TGM
Gennaio	n.d.	n.d.
Febbraio	n.d.	n.d.
Marzo	n.d.	n.d.
Aprile	n.d.	n.d.
Maggio	n.d.	n.d.
Giugno	3749	104
Luglio	4243	118
Agosto	4592	128
Settembre	3878	108
Ottobre	1524	42
Novembre	n.d.	n.d.
Dicembre	n.d.	n.d.
TGM	3597	100

	Giorno	Data	Dir1 Sud	Dir2 NORD	Tot 2 dir
Massimo giornaliero	sabato	19.07.2014	6831	3794	10625

	Giorno	Ora	Data	Dir1 Sud	Dir2 NORD	Tot 2 dir
Massimo orario	domenica	12-13	17.08.2014	653	794	1447

Osservazioni:

Dati:

Dipartimento del Territorio
Sezione della Mobilità

Elaborazione:

OASI
Osservatorio Ambientale
Svizzera Italiana

044 - SAN BERNARDINO TUNNEL

Evoluzione del traffico giornaliero (TGM) mensile e annuale

Anno	Gennaio	Febbraio	Marzo	Aprile	Maggio	Giugno	Luglio	Agosto	Settembre	Ottobre	Novembre	Dicembre	Media
2014	3851	3797	5188	7741	7035	8646	10283	12032	8794	6490	4028	4068	**6849**
2013	3922	3937	5482	6235	8515	8064	10422	11229	8511	6345	3991	3996	**6744**
2012	3782	3985	5226	7418	7484	7653	10837	10645	8425	6275	3991	3880	**6645**
2011	4006	4172	4847	8245	5712	8873	11169	10417	8390	6997	3940	3851	**6732**
2010	3713	3912	4911	7212	8086	7339	10880	11079	8126	6544	3866	3552	**6623**
2009	3784	4048	4705	7042	7869	7336	10201	10608	7971	6877	3774	3906	**6530**
2008	3722	4383	5786	5335	6941	4885	9365	9962	7092	5971	3421	3729	**5899**
2007	3692	4002	4632	7455	6771	6949	9152	9341	7832	5812	3802	3837	**6119**
2006	3740	3821	4154	7786	6861	14774	8369	9325	7072	5280	3623	3731	**6548**
2005	3678	3665	5527	5192	8454	6044	9232	11471	7170	6017	3445	3494	**6143**
2004	3424	3872	4243	7467	7917	6961	9078	9118	7365	5942	3626	3592	**6059**
2003	3696	4031	5150	7963	6813	8158	8724	9683	6910	5864	3538	3665	**6196**
2002	3738	4284	6443	7230	8913	7523	9783	10413	8064	6481	3697	3781	**6716**
2001	3137	4117	4467	8174	7046	8466	9762	10093	8478	6694	6457	5514	**6878**
2000	3781	4105	5064	8369	6584	8660	9875	9678	8126	5788	3298	3601	**6411**
1999	3517	4983	4606	7151	8537	6843	9233	9853	7397	6149	3429	3234	**6255**
1998	3543	4061	4495	6473	7254	6928	8489	9864	7144	5833	3386	3470	**5926**
1997	3093	3853	6179	5742	8143	5827	8302	9787	6848	6019	3201	3365	**5885**
1996	3167	3279	4434	6984	7253	6445	8053	8869	6642	5612	3169	3139	**5597**
1995	3119	3554	4067	7638	6341	7227	8170	8439	6782	5698	3134	3043	**5610**
1994	3513	3544	5081	5995	6732	5778	9229	8414	6089	5328	3174	3155	**5521**
1993	3938	3751	4261	6503	6115	5883	8892	8224	5888	4571	2956	3202	**5362**
1992	4001	4382	5088	7348	6348	6508	8481	8536	6375	4949	3207	3774	**5756**
1991	3389	3262	5035	5307	6845	6096	8112	8579	6080	5082	3027	3709	**5397**
1990	2736	3642	4307	6680	5310	6430	7628	7722	6291	4881	2886	3176	**5148**
1989	3428	3202	5853	4385	6865	4938	7885	7379	5900	4943	2771	2980	**5065**
1988	2844	3203	3868	3515	5652	5096	8247	6865	5471	4762	2566	2854	**4755**
1987	3105	2951	3504	6063	4635	6025	7842	10453	10319	4864	2623	2836	**5446**
1986	2666	2315	4625	3240	5637	4601	7865	7814	5219	4296	2419	2554	**4461**
1985	1936	2803	3376	5333	4984	5026	6865	7588	5507	4554	2621	2691	**4452**
1984	3123	2923	3869	6876	4517	6478	7663	8151	5754	4543	2694	2934	**4966**
1983	3055	2857	4165	5172	5151	5047	7771	7812	5343	4695	2604	2859	**4728**
1982	2886	3115	3298	6128	5571	4943	9177	7757	5211	4628	2382	2801	**4841**
1981	3384	3386	3547	5599	4293	5493	8316	7751	4852	4172	2513	2653	**4674**
1980	3208	3933	4772	8178	9091	6745	10706	10736	5440	4176	2387	2805	**5945**
1979	2841	3453	4297	8551	6274	6866	10542	10242	7181	5842	3520	3844	**6138**
1978	2780	2475	5408	5651	7176	6232	11051	5255	6359	5708	3381	3535	**5442**
1977	2643	3298	3865	6929	6355	5806	10061	9557	5754	5123	2997	3289	**5492**
1976	3121	2991	3919	6703	4747	5852	8935	7758	5727	5129	2969	3148	**5083**
1975	3314	3357	4337	3381	6140	6136	9592	8163	5730	5249	2816	3444	**5138**
1974	2595	2739	3536	6267	4676	5197	8047	7759	5447	4851	2878	3480	**4789**
1973	2419	2512	3548	5610	4080	5007	7564	7454	4822	4215	2428	2403	**4339**
1972	2021	2181	3554	4551	4669	4015	6292	6747	4775	3780	2241	2618	**3954**
1971	1643	1963	2140	4401	3665	3773	5667	6236	4442	3510	1831	2074	**3445**
1970	1314	1378	2536	2841	4023	3663	5293	5953	4006	3129	1670	1879	**3140**

Evoluzione del traffico giornaliero medio annuale (TGM)

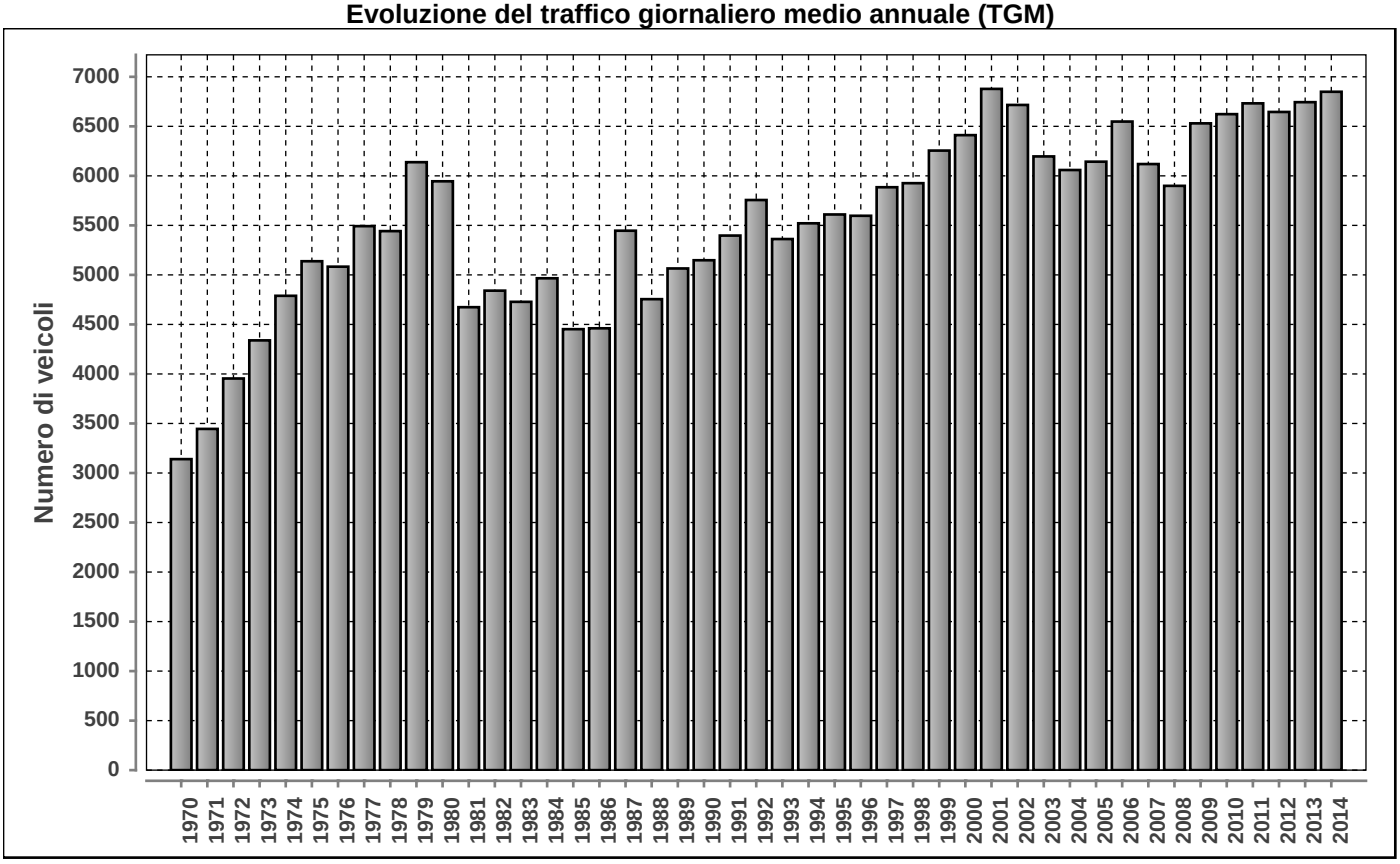

Posto conteggio: **SAN BERNARDINO TUNNEL** | Nr: **044** | Comune: **San Bernardino** | Base di dati **2014**

Traffico giornaliero medio TGM:	**Dir1 Sud**	3405	6849
	Dir2 Nord	3444	
Traffico feriale medio TFM:	**Dir1 Sud**	3014	5775
	Dir2 Nord	2761	

Giorni in funzione:	365
TGM/TFM:	1.186

DISTRIBUZIONE ORARIA DEI FERIALI (LU-VE)

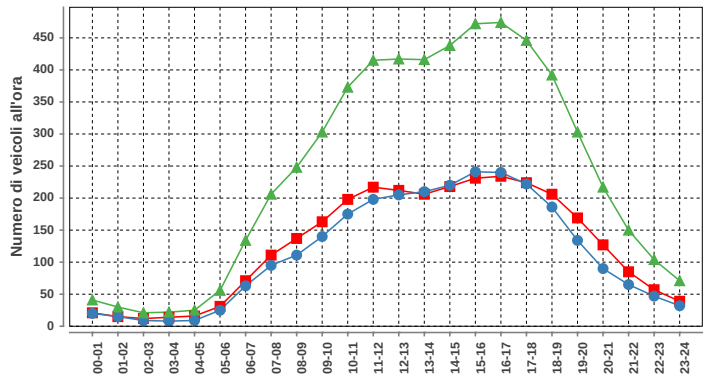

Lunedì-venerdì				
ora	Dir1	Dir2	Dir1+2	%
00-01	21	20	41	0.7
01-02	15	15	30	0.5
02-03	12	9	21	0.4
03-04	14	8	22	0.4
04-05	16	9	25	0.4
05-06	31	25	56	1.0
06-07	71	63	134	2.3
07-08	111	95	206	3.6
08-09	137	111	248	4.3
09-10	163	140	303	5.2
10-11	198	175	373	6.5
11-12	217	198	415	7.2
12-13	212	205	417	7.2
13-14	206	210	416	7.2
14-15	218	220	438	7.6
15-16	231	241	472	8.2
16-17	234	240	474	8.2
17-18	224	222	446	7.7
18-19	206	186	392	6.8
19-20	169	134	303	5.2
20-21	127	90	217	3.8
21-22	85	65	150	2.6
22-23	57	47	104	1.8
23-24	39	32	71	1.2
Total	3014	2760	5774	100

DISTRIBUZIONE ORARIA DEL SABATO

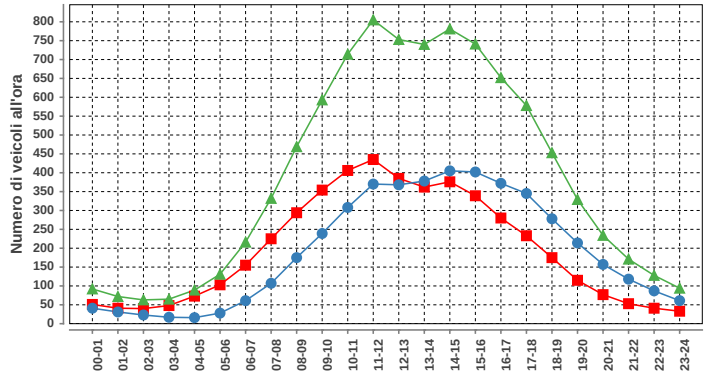

Sabato				
ora	Dir1	Dir2	Dir1+2	%
00-01	51	41	92	1.0
01-02	41	31	72	0.8
02-03	40	23	63	0.7
03-04	48	17	65	0.7
04-05	73	16	89	1.0
05-06	103	28	131	1.4
06-07	155	61	216	2.3
07-08	225	107	332	3.6
08-09	294	175	469	5.0
09-10	354	239	593	6.4
10-11	406	308	714	7.7
11-12	435	370	805	8.7
12-13	385	368	753	8.1
13-14	362	378	740	8.0
14-15	376	405	781	8.4
15-16	339	402	741	8.0
16-17	280	372	652	7.0
17-18	233	345	578	6.2
18-19	175	278	453	4.9
19-20	115	214	329	3.5
20-21	77	157	234	2.5
21-22	53	118	171	1.8
22-23	41	87	128	1.4
23-24	33	61	94	1.0
Total	4694	4601	9295	100

DISTRIBUZIONE ORARIA DELLA DOMENICA

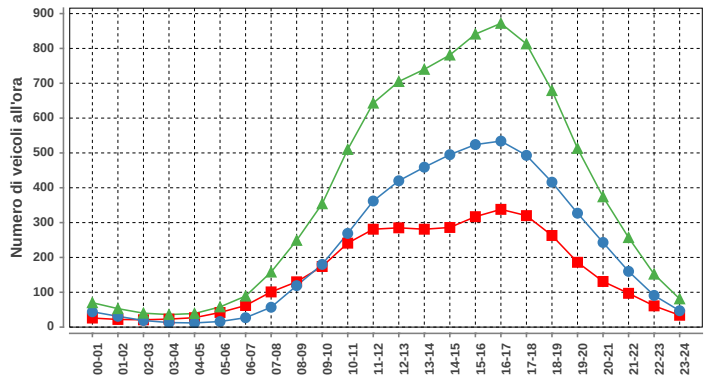

Domenica				
ora	Dir1	Dir2	Dir1+2	%
00-01	26	44	70	0.8
01-02	22	31	53	0.6
02-03	21	19	40	0.4
03-04	23	13	36	0.4
04-05	27	12	39	0.4
05-06	42	16	58	0.6
06-07	62	27	89	1.0
07-08	101	57	158	1.7
08-09	130	119	249	2.7
09-10	174	180	354	3.9
10-11	241	269	510	5.6
11-12	281	362	643	7.1
12-13	285	420	705	7.7
13-14	281	459	740	8.1
14-15	286	495	781	8.6
15-16	317	524	841	9.2
16-17	338	534	872	9.6
17-18	320	493	813	8.9
18-19	263	416	679	7.5
19-20	186	327	513	5.6
20-21	131	243	374	4.1
21-22	97	160	257	2.8
22-23	61	91	152	1.7
23-24	34	47	81	0.9
Total	3749	5358	9107	100

DISTRIBUZIONE SETTIMANALE

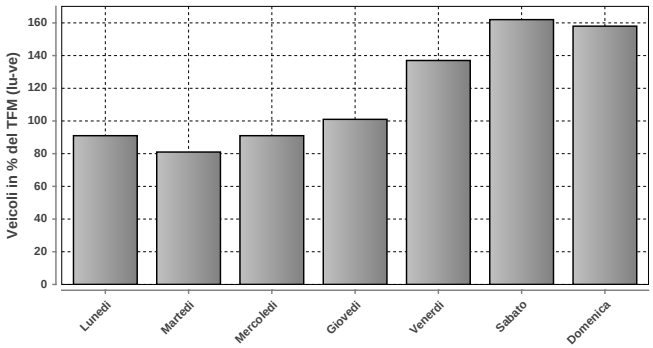

DISTRIBUZIONE SETTIMANALE			
Giorno	**Media**	**% TFM**	**% TGM**
Lunedì	5268	91	77
Martedì	4700	81	69
Mercoledì	5227	91	76
Giovedì	5825	101	85
Venerdì	7933	137	116
Sabato	9359	162	137
Domenica	9106	158	133
Traffico settimanale			692

DISTRIBUZIONE ANNUALE

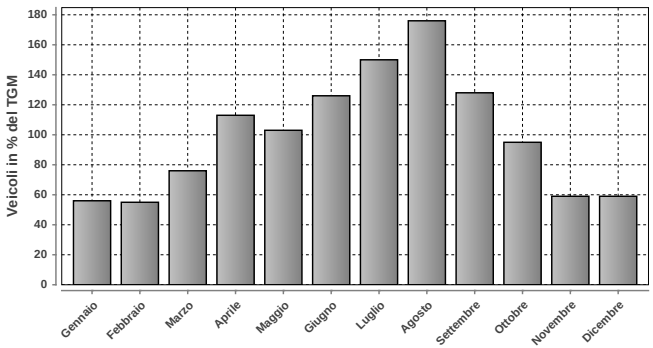

DISTRIBUZIONE ANNUALE		
Mese	**Media**	**% TGM**
Gennaio	3851	56
Febbraio	3797	55
Marzo	5188	76
Aprile	7741	113
Maggio	7035	103
Giugno	8646	126
Luglio	10283	150
Agosto	12032	176
Settembre	8794	128
Ottobre	6490	95
Novembre	4028	59
Dicembre	4068	59
TGM	6849	100

	Giorno	Data	Dir1 Sud	Dir2 Nord	Tot 2 dir
Massimo giornaliero	sabato	02.08.2014	9107	12570	21677

	Giorno	Ora	Data	Dir1 Sud	Dir2 Nord	Tot 2 dir
Massimo orario	sabato	14-15	02.08.2014	898	1157	2055

Osservazioni:

Dati:

Dipartimento del Territorio
Sezione della Mobilità

Elaborazione:

Osservatorio Ambientale
Svizzera Italiana

051 - STABIO GAGGIOLO

Evoluzione del traffico giornaliero (TGM) mensile e annuale

Anno	Gennaio	Febbraio	Marzo	Aprile	Maggio	Giugno	Luglio	Agosto	Settembre	Ottobre	Novembre	Dicembre	Media
2014	16573	17606	17629	18126	18096	17817	18258	15684	18554	18668	17756	17211	17661
2013	16789	17137	17341	18135	17943	18227	18764	15676	18483	19077	18213	16975	17729
2012	16492	17125	17954	17529	18010	18023	18509	15770	17984	18512	17800	16646	17528
2011	16167	17538	18048	17997	18308	17796	18489	15922	18556	18382	17791	17343	17692
2010	15737	16702	17443	17803	17539	17963							
2009	15353	16277	16819	17341	17152	17150	17919	15103	18192	18314	17173	16170	16913
2008	16032	17151	16763	17801	17346	17723	18283	14942	17882	18234	16962	16352	17117
2007	15881	16655	17165	17134	16978	17161	17524	14911	17341	17681	17098	16040	16794
2006	14472	16106	16707	16679	16951	16391	16842	14438	17273	16982	16950	16048	16316
2005	14516	15537	15955	16642	16066	16487	16513	13804	16969	16820	16291	15555	15926
2004	14012	14453	15276	15940	15741	16013	16438	13717	16587	16297	16096	15642	15517
2003	13689	14521	14639	15224	14885	15086	15801	12602	15467	15799	15020	14482	14765
2002	13243	13932	14209	14541	14433	14601	15302	12427	15101	15553	14585	14072	14332
2001	12914	13939	14303	14465	14525	14291	14808	12157	14508	14699	14204	13200	13998
2000	12565	14151	14354	13985	14458	13926	14098	11984	14508	14108	14016	13215	13781
1999			13431	13869	13590	13706	14394	11996	14260	14164	13975	13592	13473
1998	12039	12862	13184	13538	13269	13056	13808	11098	13900	14000	13400	12900	13085
1997	11291	12560	12444	13209	12637	12833	13428	10472	13388	13464	12876	12438	12582
1996	11255	12030	12213	12746	12424	12149	12575	10162	12570	12854	12284	11485	12058
1995	10761	11580	12161	11877	12263	12154	12159	9635	12549	12709	12288	11273	11780
1994	10413	11027	11735	11452	11399	11754							11278
1993	10106	10721	10638	10800	10440	10895	11315	9112	11369	11180	11403	11075	10755
1992	10343	11249	11315	11582	11112	11006	11791	9481	11714	11109	11053	10711	11034
1991	10115	10321	10463	10887	10499	10815	11156	9216	11238	11602	11095	10650	10671
1990	9761	10613	10434	10631	10518	10376	10642	8899	10908	10882	10565	9970	10345
1989	8893	9519	10022	10032	9687	10036	9895	8294	10228	10392	10210	9605	9732
1988	8361	9287	9475	9285	9044	9239	9404	7730	9570	9542	9500	9122	9126
1987	7633	8489	8770	8974	8707	8828	9070	7503	9214	9243	9141	8606	8679
1986	7588	8049	8498	8978	8384	8703	9131	7334	9281	9090	8704	8468	8517
1985	6783	8235	8409	8634	8384	8414	8440	7022	8616	8957	8436	8095	8202
1984	7902	8327	8512	8767	8514	8336	8529	7229	8692	8806	8534	8126	8354
1983	7331	7679	8313	8412	8290	8317	8573	7010	8673	8572	8408	7870	8121
1982	7300	7630	7649	8016	7657	7678	7790	6499	8152	7991	7739	7685	7649
1981	6791	7571	7591	7746	7460	7515	7683	6393	7995	7916	7829	6864	7441
1980													
1979	6229	6577			7186	6904		5805					6800
1978	5526	5946		6808	6720	6828			6977	7117			6600
1977					6619				6940	6631			6900
1976													
1975													
1974													
1973													
1972													
1971													
1970													

Evoluzione del traffico giornaliero medio annuale (TGM)

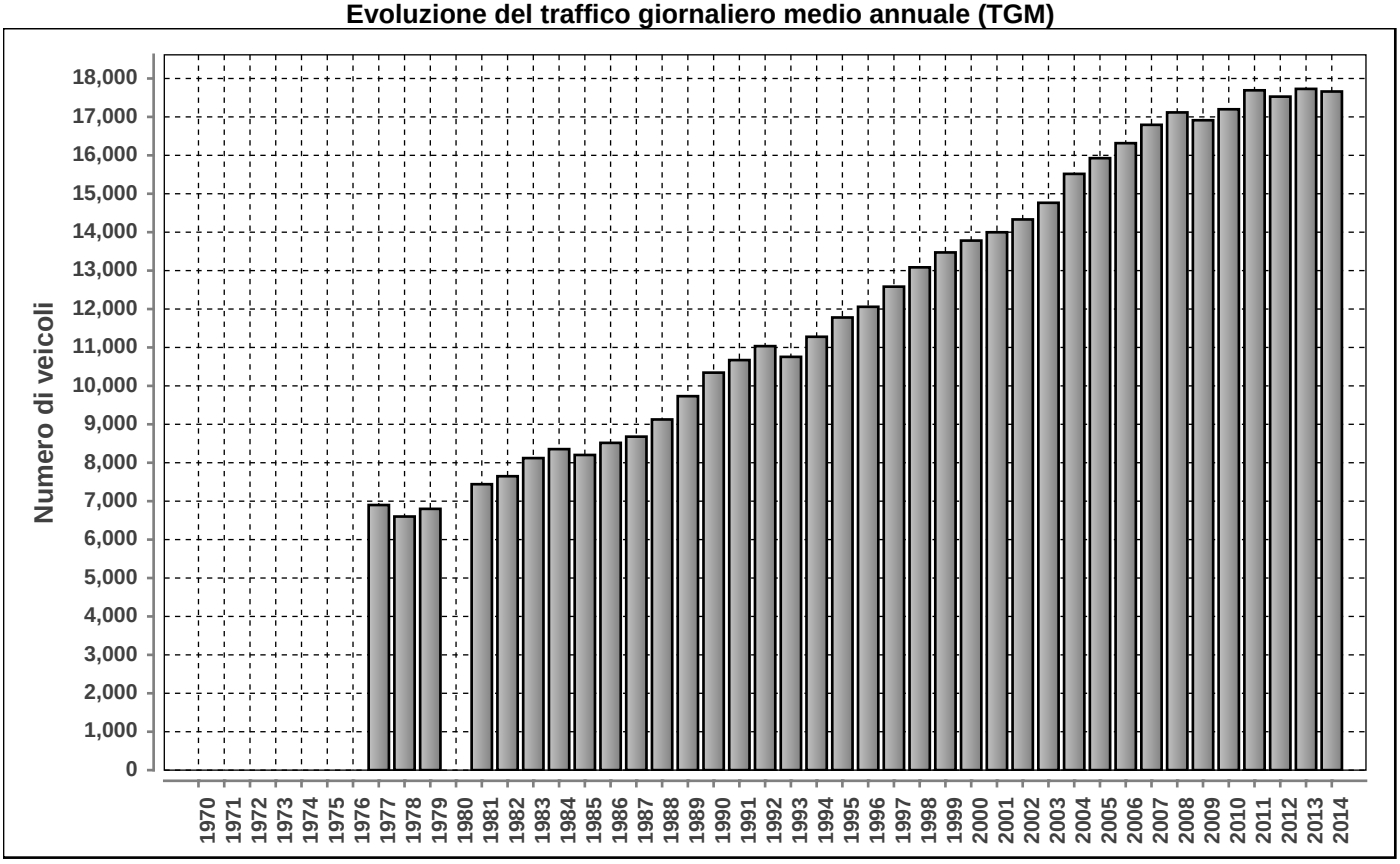

Posto conteggio: **STABIO GAGGIOLO** | Nr: **051** | Comune: **Stabio** | Base di dati **2014**

Traffico giornaliero medio TGM:	**Dir1 ITALIA**	8526	17661
	Dir2 SVIZZERA	9135	
Traffico feriale medio TFM:	**Dir1 ITALIA**	9414	19694
	Dir2 SVIZZERA	10280	

Giorni in funzione:	365
TGM/TFM:	0.897

DISTRIBUZIONE ORARIA DEI FERIALI (LU-VE)

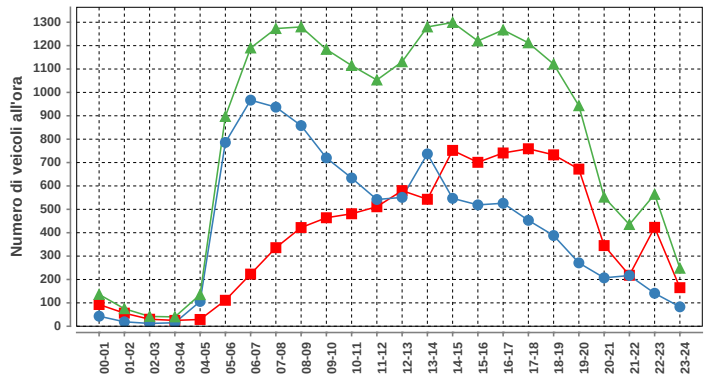

Lunedì-venerdì				
ora	**Dir1**	**Dir2**	**Dir1+2**	**%**
00-01	93	43	136	0.7
01-02	56	19	75	0.4
02-03	30	12	42	0.2
03-04	25	15	40	0.2
04-05	29	106	135	0.7
05-06	111	786	897	4.6
06-07	223	967	1190	6.0
07-08	336	937	1273	6.5
08-09	422	858	1280	6.5
09-10	464	720	1184	6.0
10-11	481	634	1115	5.7
11-12	511	542	1053	5.3
12-13	580	551	1131	5.7
13-14	543	737	1280	6.5
14-15	752	547	1299	6.6
15-16	701	519	1220	6.2
16-17	741	526	1267	6.4
17-18	759	453	1212	6.2
18-19	733	388	1121	5.7
19-20	672	271	943	4.8
20-21	345	207	552	2.8
21-22	218	217	435	2.2
22-23	423	141	564	2.9
23-24	165	83	248	1.3
Total	9413	10279	19692	100

DISTRIBUZIONE ORARIA DEL SABATO

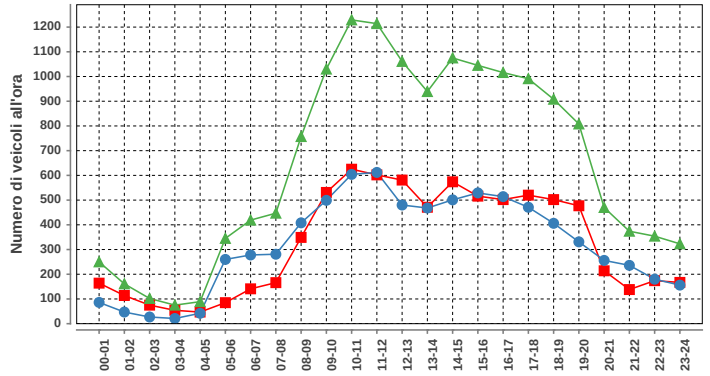

Sabato				
ora	**Dir1**	**Dir2**	**Dir1+2**	**%**
00-01	164	86	250	1.6
01-02	114	47	161	1.0
02-03	75	27	102	0.7
03-04	54	21	75	0.5
04-05	47	42	89	0.6
05-06	85	260	345	2.2
06-07	141	278	419	2.7
07-08	166	281	447	2.9
08-09	349	408	757	4.9
09-10	531	499	1030	6.7
10-11	625	604	1229	7.9
11-12	602	612	1214	7.8
12-13	581	480	1061	6.9
13-14	471	468	939	6.1
14-15	574	501	1075	6.9
15-16	516	529	1045	6.7
16-17	502	514	1016	6.6
17-18	520	471	991	6.4
18-19	502	406	908	5.9
19-20	477	331	808	5.2
20-21	214	256	470	3.0
21-22	138	236	374	2.4
22-23	174	180	354	2.3
23-24	167	156	323	2.1
Total	7789	7693	15482	100

DISTRIBUZIONE ORARIA DELLA DOMENICA

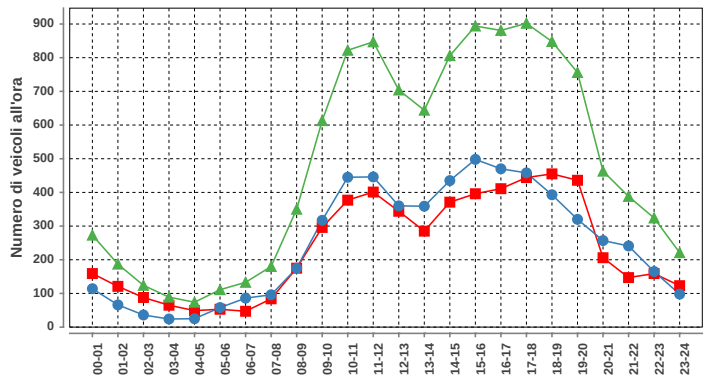

Domenica				
ora	**Dir1**	**Dir2**	**Dir1+2**	**%**
00-01	159	114	273	2.3
01-02	121	66	187	1.6
02-03	88	36	124	1.1
03-04	65	24	89	0.8
04-05	49	25	74	0.6
05-06	53	58	111	1.0
06-07	47	86	133	1.1
07-08	84	96	180	1.5
08-09	175	175	350	3.0
09-10	296	317	613	5.3
10-11	377	445	822	7.1
11-12	401	446	847	7.3
12-13	344	360	704	6.1
13-14	285	359	644	5.5
14-15	371	435	806	6.9
15-16	396	498	894	7.7
16-17	411	470	881	7.6
17-18	444	458	902	7.8
18-19	455	393	848	7.3
19-20	436	320	756	6.5
20-21	206	257	463	4.0
21-22	147	241	388	3.3
22-23	159	165	324	2.8
23-24	123	98	221	1.9
Total	5692	5942	11634	100

DISTRIBUZIONE SETTIMANALE

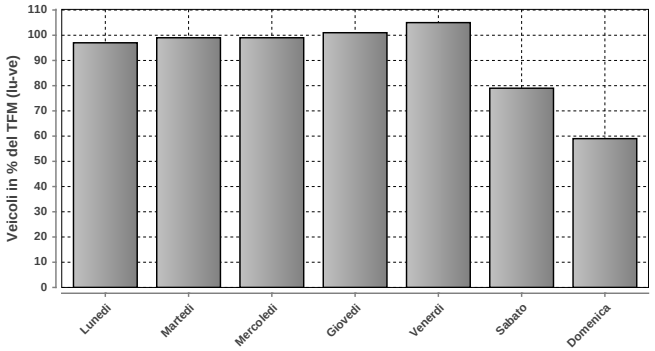

DISTRIBUZIONE SETTIMANALE			
Giorno	**Media**	**% TFM**	**% TGM**
Lunedì	19049	97	108
Martedì	19402	99	110
Mercoledì	19538	99	111
Giovedì	19876	101	113
Venerdì	20618	105	117
Sabato	15522	79	88
Domenica	11630	59	66
Traffico settimanale			711

DISTRIBUZIONE ANNUALE

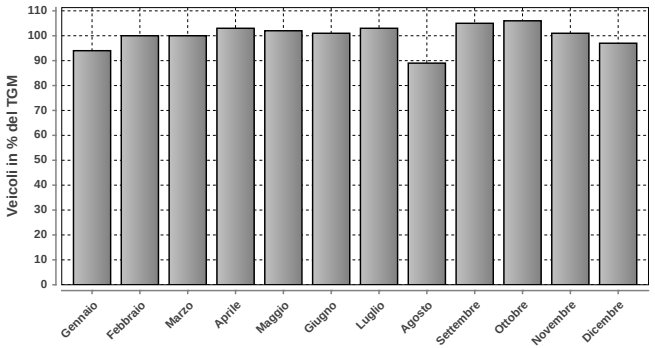

DISTRIBUZIONE ANNUALE		
Mese	**Media**	**% TGM**
Gennaio	16573	94
Febbraio	17606	100
Marzo	17629	100
Aprile	18126	103
Maggio	18096	102
Giugno	17817	101
Luglio	18258	103
Agosto	15684	89
Settembre	18554	105
Ottobre	18668	106
Novembre	17756	101
Dicembre	17211	97
TGM	17661	100

	Giorno	Data	Dir1 ITALIA	Dir2 SVIZZERA	Tot 2 dir
Massimo giornaliero	venerdì	19.12.2014	10704	11925	22629

	Giorno	Ora	Data	Dir1 ITALIA	Dir2 SVIZZERA	Tot 2 dir
Massimo orario	venerdì	14-15	03.10.2014	895	626	1521

Osservazioni:

Dati:

Dipartimento del Territorio
Sezione della Mobilità

Elaborazione:

Osservatorio Ambientale
Svizzera Italiana

076 - A2 - GRANCIA

Evoluzione del traffico giornaliero (TGM) mensile e annuale

Anno	Gennaio	Febbraio	Marzo	Aprile	Maggio	Giugno	Luglio	Agosto	Settembre	Ottobre	Novembre	Dicembre	Media
2014	60766	64851	66560	72366	72180	74586	81111	75181	78976	75963	67980	65641	71377
2013	60399	60950	65669	71650	72167	73927	81324	74622	77753	74621	67214	63806	70394
2012	57363	58818	64786	68491	69362	70277	79857	71386	74988	72752	65952	60411	67897
2011	55878	61169	63789	69209	68154	70613	79416	70952	74702	70571	64325	62039	67597
2010	54320	59073	63922	69192	68414	68732	79261	72089	73169	69193	62467	58829	66596
2009	53145	57178	61220	67870	67248	67764	78348	70509	72371	71715	63162	58480	65799
2008	55088	59104	60900	65972	65873	66571	75431	66753	70596	68458	59907	56532	64277
2007	55332	58007	60684	64839	65372	67997	74648	66631	68935	65777	60601	57801	63915
2006	49762	56293	59060	64326	65221	60576	71082	65278	69041	65850	60571	57181	62050
2005	51293	54045	59087	62828	64929	64530	73538	63658	67907	64746	58129	54969	61682
2004	46852							64028	67528	63648	57866	56477	
2003	48697	51522	54024	60515							52456	49992	
2002	47196	50134	53612	57200	57764		66037	60025	62468			52071	56279
2001	46837			59382			66830						
2000	45213	50079	52670	58036	57459	58450	64617						
1999	44419	46358	50421	56574	57341	52684						50107	
1998	44585	47498	49589	55815	54300	54870	62624	57481	57127	57033	50781	48805	53411
1997	41119	45658	49582	51771	53959	52840	61481	56138	57500	54479	48375	47220	51716
1996	40249	42284	46042	51800	51500	51500	58555	54351	55523	51759	45618	44179	49447
1995	39244	42554	45471	51232	50250	51245	54500	46463	46543	51692	54500	54500	48454
1994	38351	40489	46572	48077	48306	48831	57258	49449	52839	49581	44034	43252	47296
1993	38205	40041	41890	48000	45730	46862	55542	48178	49822	45970	42813	41874	45411
1992	37046	40354	42021	48212	45383	46738	53718	47172	49252	46112	42270	41601	44997
1991	37542	36984	43696	47114	47298	47645	53706	49358	50984	49062	42072	39211	45441
1990	35028	37833	40495	46389	44004	45868	52293	46191	48706	44500	39500	37946	43229
1989	33273	34511	41928	41648	42952	42189	51221	43866	48622	44057	39097	37147	41755
1988	34000	36195	41060	40500	40200	40497	50525	42988	44872	39450	36487	34919	40141
1987	29724	33028	34306	42686	40376	43484	51310	44162	43527	40500	34269	36059	39453
1986	27839	28712	35031	37780	38489	39360	46837	41679	43309	40000	35500	34345	37407
1985	3025	28198	31776	36684	35732	37500	42424	39631	40073	37838	32801	31061	34729
1984	26055	27749	29303	35715	27784	31335	39500	37765	37947	35090	32495	30961	32642
1983	24709	25100	30191	32122	31346	33032	39477	35534	36193	34635	29456	26055	31528
1982	23411	25202	28530	33583	31404	32149	38389	33738	33029	31424	27505	27217	30497
1981	22018	24368	25414	30588	28505	30443	37687	33016	34129	31413	27179	24627	29138
1980	20725	22833	24948	28500	28236	28317	35415	30955	31067	29327	24064	24323	27393
1979	19478	22321	23796	28691	26340	28078	33246	30032	29293	27098	24280	22432	26275
1978	17200	17767	23605	24401	26213	26400	34400	26800	28800	26913	23494	21720	24800
1977	16636	21196	22649	26943	25224	26383	32714	27348	27660	23974	22639	21923	24607
1976	19363	20345	22500	25178	23659	25046	30092	26099	26267	24368	23615	21746	24023
1975	18405	20110	22062	23595	24182	26142	32058	27377	26200	24700	21678	21382	23991
1974	16987	18546	20804	25133	23033	24447	29652	26465	26442	23986	20788	20916	23100
1973	18066	20390	22012	25519	23968	26353				23762	19616	17780	23800
1972	15326	15999	19369	21148	22590	25000	30811	29364	26954	23911	21548	19561	22632
1971	10602	13401	14336	19165	18819	21090	24837	25457	22994	19446	17032	16456	18636
1970	3320	4114	5323	5667	6313	8500	14010	15418	13343	14886	13632	12091	9718

Evoluzione del traffico giornaliero medio annuale (TGM)

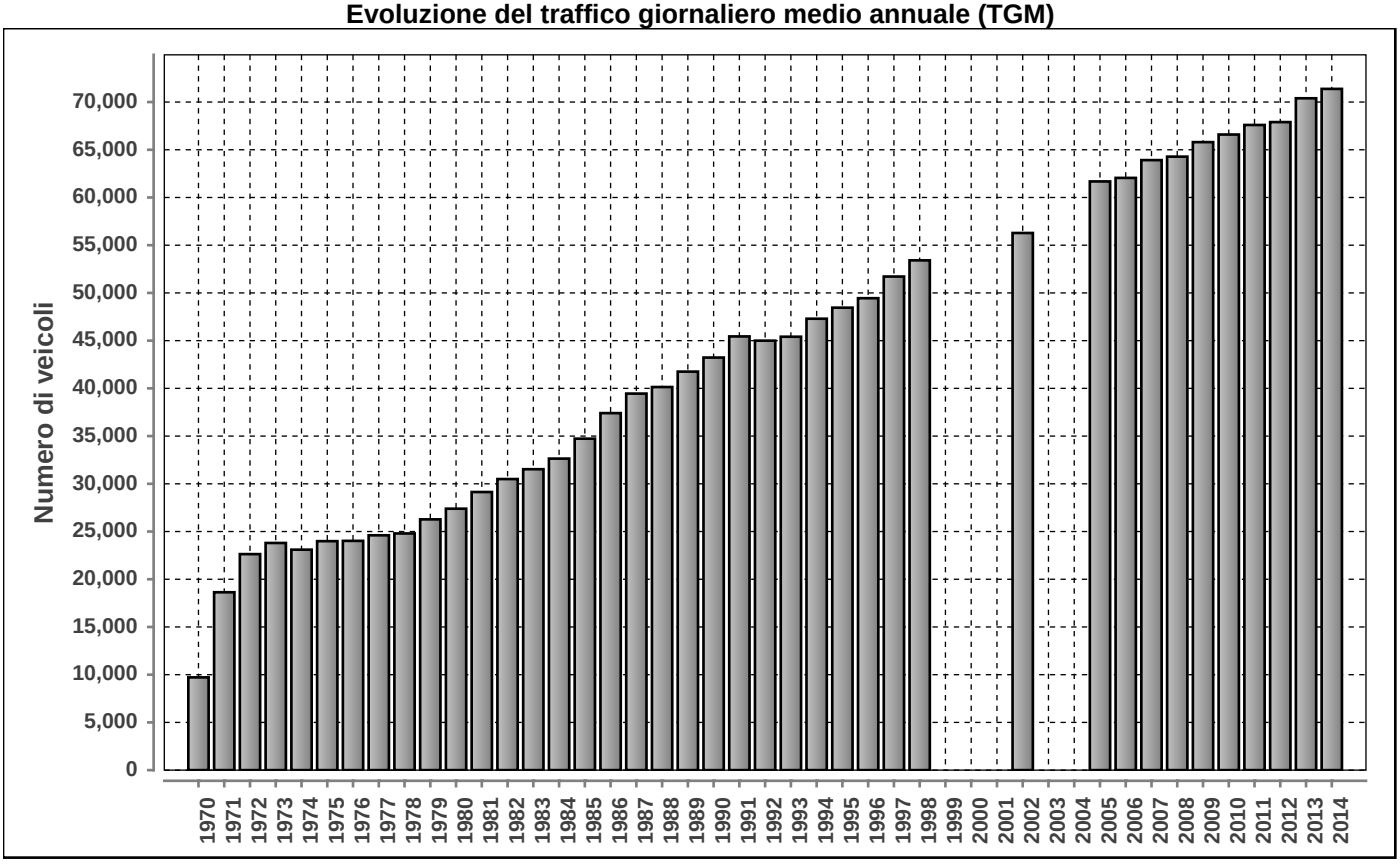

Posto conteggio: **A2 - GRANCIA** | Nr: **076** | Comune: **Grancia** | Base di dati **2014**

DISTRIBUZIONE ORARIA DEI FERIALI (LU-VE)

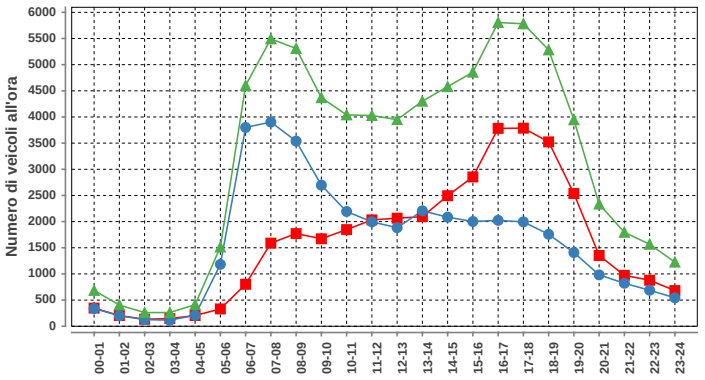

Lunedì-venerdì				
ora	Dir1	Dir2	Dir1+2	%
00-01	347	338	685	0.9
01-02	205	201	406	0.5
02-03	134	127	261	0.3
03-04	146	116	262	0.3
04-05	205	209	414	0.5
05-06	331	1183	1514	2.0
06-07	802	3800	4602	6.0
07-08	1589	3903	5492	7.2
08-09	1771	3539	5310	6.9
09-10	1672	2696	4368	5.7
10-11	1847	2193	4040	5.3
11-12	2033	1995	4028	5.2
12-13	2065	1884	3949	5.1
13-14	2095	2206	4301	5.6
14-15	2495	2085	4580	6.0
15-16	2854	2002	4856	6.3
16-17	3782	2024	5806	7.6
17-18	3786	1995	5781	7.5
18-19	3524	1758	5282	6.9
19-20	2537	1409	3946	5.1
20-21	1353	982	2335	3.0
21-22	973	822	1795	2.3
22-23	879	688	1567	2.0
23-24	682	544	1226	1.6
Total	38107	38699	76806	100

DISTRIBUZIONE ORARIA DEL SABATO

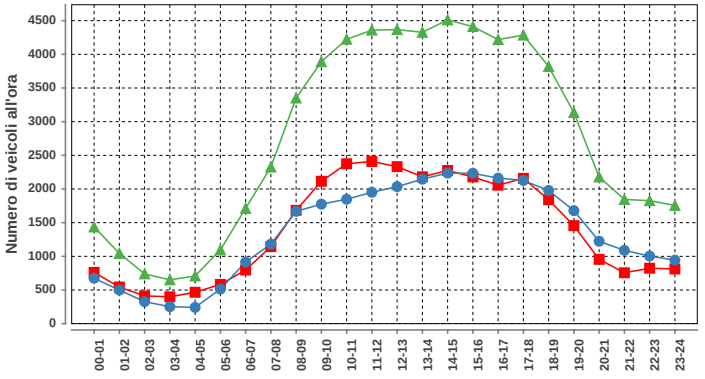

Sabato				
ora	Dir1	Dir2	Dir1+2	%
00-01	761	675	1436	2.2
01-02	545	499	1044	1.6
02-03	412	327	739	1.1
03-04	399	252	651	1.0
04-05	466	242	708	1.1
05-06	583	513	1096	1.7
06-07	797	915	1712	2.6
07-08	1145	1181	2326	3.5
08-09	1683	1668	3351	5.1
09-10	2115	1775	3890	5.9
10-11	2375	1848	4223	6.4
11-12	2408	1951	4359	6.6
12-13	2332	2035	4367	6.6
13-14	2181	2146	4327	6.5
14-15	2275	2236	4511	6.8
15-16	2179	2233	4412	6.7
16-17	2057	2162	4219	6.4
17-18	2158	2127	4285	6.5
18-19	1841	1978	3819	5.8
19-20	1456	1679	3135	4.7
20-21	955	1224	2179	3.3
21-22	756	1089	1845	2.8
22-23	823	1004	1827	2.8
23-24	812	944	1756	2.7
Total	33514	32703	66217	100

DISTRIBUZIONE ORARIA DELLA DOMENICA

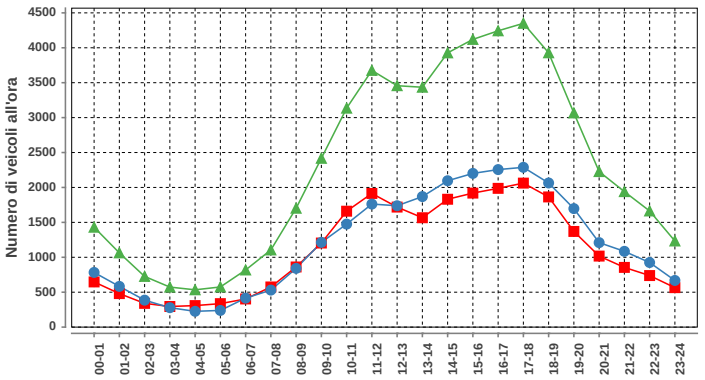

Domenica				
ora	Dir1	Dir2	Dir1+2	%
00-01	647	783	1430	2.6
01-02	480	583	1063	1.9
02-03	340	386	726	1.3
03-04	295	278	573	1.0
04-05	308	226	534	1.0
05-06	336	239	575	1.0
06-07	403	415	818	1.5
07-08	575	530	1105	2.0
08-09	861	841	1702	3.1
09-10	1204	1213	2417	4.4
10-11	1660	1475	3135	5.7
11-12	1914	1762	3676	6.6
12-13	1719	1738	3457	6.2
13-14	1566	1869	3435	6.2
14-15	1831	2096	3927	7.1
15-16	1919	2201	4120	7.4
16-17	1987	2256	4243	7.7
17-18	2062	2288	4350	7.9
18-19	1864	2064	3928	7.1
19-20	1370	1697	3067	5.5
20-21	1017	1210	2227	4.0
21-22	855	1085	1940	3.5
22-23	738	925	1663	3.0
23-24	565	668	1233	2.2
Total	26516	28828	55344	100

Traffico giornaliero medio TGM:	Dir1 Chiasso	35387	71377
	Dir2 Lugano	35990	
Traffico feriale medio TFM:	Dir1 Chiasso	38105	76804
	Dir2 Lugano	38699	

Giorni in funzione:	365
TGM/TFM:	0.929

DISTRIBUZIONE SETTIMANALE

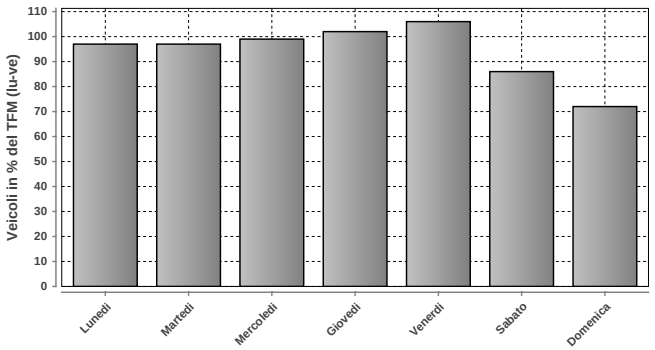

DISTRIBUZIONE SETTIMANALE			
Giorno	Media	% TFM	% TGM
Lunedì	74312	97	104
Martedì	74583	97	104
Mercoledì	75770	99	106
Giovedì	78292	102	110
Venerdì	81220	106	114
Sabato	66419	86	93
Domenica	55330	72	78
Traffico settimanale			709

DISTRIBUZIONE ANNUALE

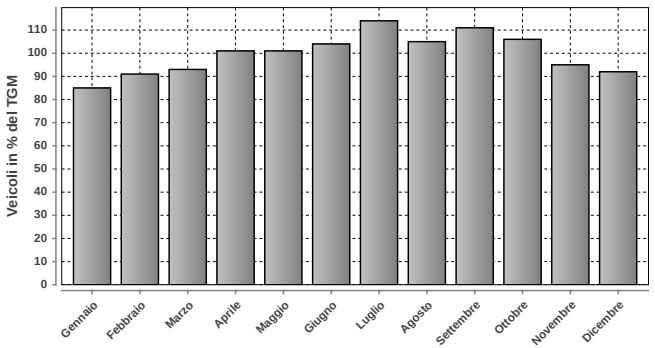

DISTRIBUZIONE ANNUALE		
Mese	Media	% TGM
Gennaio	60766	85
Febbraio	64851	91
Marzo	66560	93
Aprile	72366	101
Maggio	72180	101
Giugno	74586	104
Luglio	81111	114
Agosto	75181	105
Settembre	78976	111
Ottobre	75963	106
Novembre	67980	95
Dicembre	65641	92
TGM	71377	100

	Giorno	Data	Dir1 Chiasso	Dir2 Lugano	Tot 2 dir
Massimo giornaliero	venerdì	25.07.2014	50876	45958	96834

	Giorno	Ora	Data	Dir1 Chiasso	Dir2 Lugano	Tot 2 dir
Massimo orario	giovedì	17-18	17.04.2014	4561	2301	6862

Osservazioni:

Dati:

Dipartimento del Territorio
Sezione della Mobilità

Elaborazione:

Osservatorio Ambientale
Svizzera Italiana

077 - A2 - CHIASSO

Evoluzione del traffico giornaliero (TGM) mensile e annuale

Anno	Gennaio	Febbraio	Marzo	Aprile	Maggio	Giugno	Luglio	Agosto	Settembre	Ottobre	Novembre	Dicembre	Media
2014	41408	42214								51984	46270		
2013	40693	40432	43968				57397	51746			44890	43611	
2012	38894	38908	43219	46605	47402	48452	53871	49599	50168	48290	44167	41647	**45958**
2011													
2010													
2009													
2008													
2007													
2006													
2005													
2004													
2003													
2002													
2001													
2000													
1999													
1998													
1997													
1996													
1995													
1994													
1993													
1992													
1991													
1990													
1989													
1988													
1987													
1986													
1985													
1984													
1983													
1982													
1981													
1980													
1979													
1978													
1977													
1976													
1975													
1974													
1973													
1972													
1971													
1970													

Evoluzione del traffico giornaliero medio annuale (TGM)

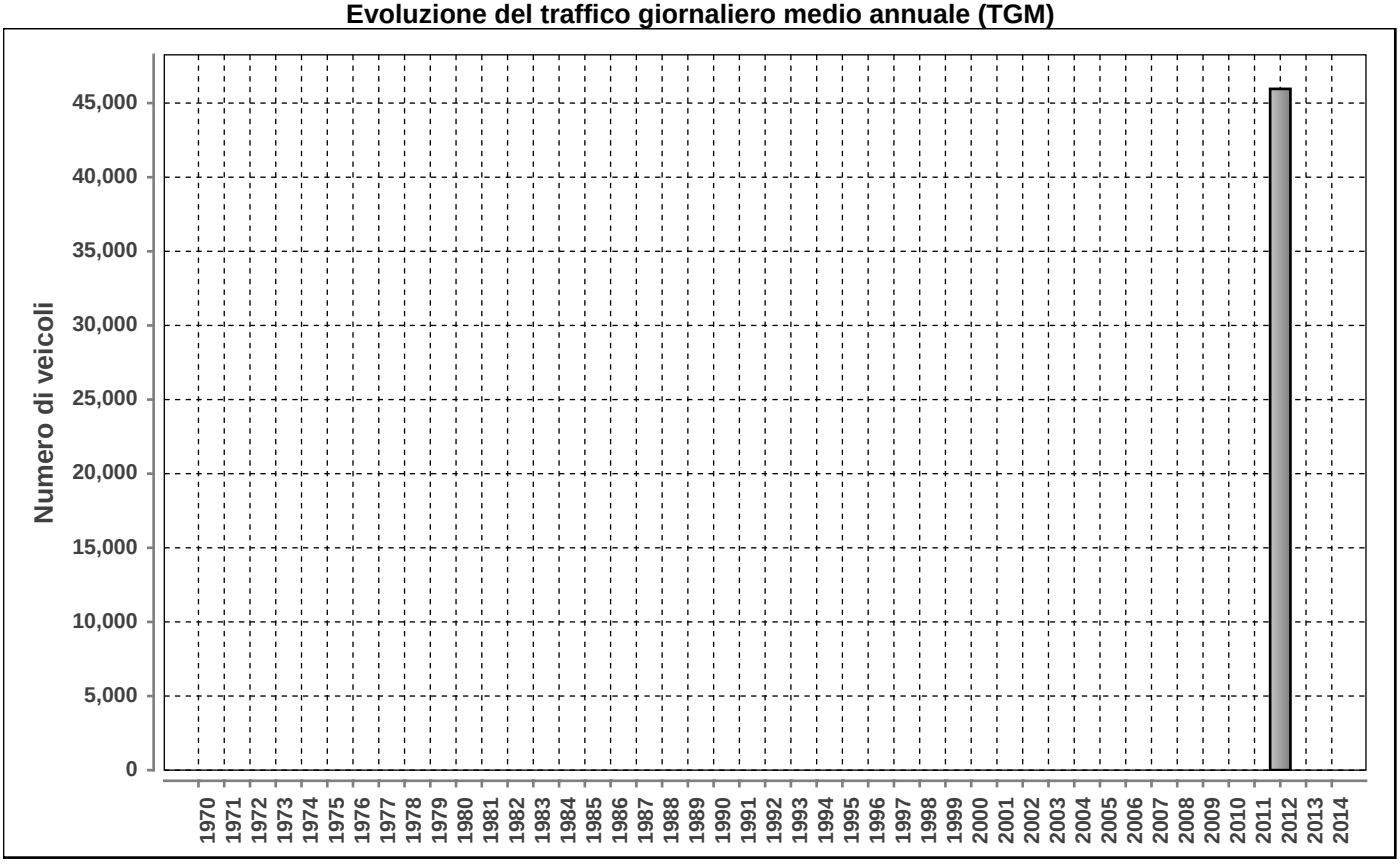

Posto conteggio:	Nr:	Comune:	Base di dati
A2 - CHIASSO	**077**	**Chiasso**	**2014**

DISTRIBUZIONE ORARIA DEI FERIALI (LU-VE)

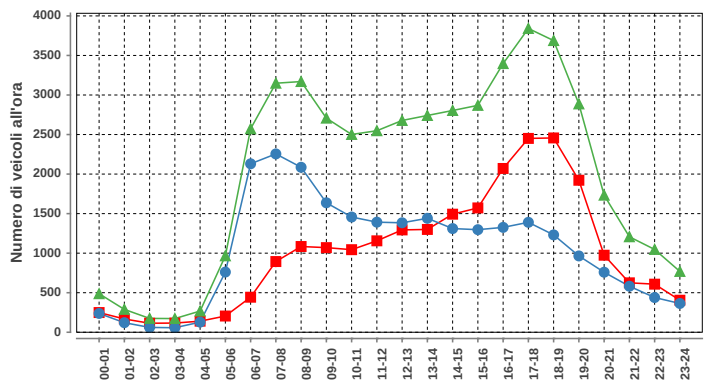

Lunedì-venerdì				
ora	Dir1	Dir2	Dir1+2	%
00-01	249	238	487	1.0
01-02	168	121	289	0.6
02-03	114	61	175	0.4
03-04	116	57	173	0.4
04-05	140	128	268	0.6
05-06	205	761	966	2.0
06-07	443	2130	2573	5.3
07-08	894	2255	3149	6.5
08-09	1084	2086	3170	6.5
09-10	1070	1637	2707	5.6
10-11	1044	1457	2501	5.1
11-12	1156	1392	2548	5.2
12-13	1294	1384	2678	5.5
13-14	1300	1441	2741	5.6
14-15	1493	1311	2804	5.8
15-16	1572	1297	2869	5.9
16-17	2071	1326	3397	7.0
17-18	2451	1390	3841	7.9
18-19	2457	1231	3688	7.6
19-20	1922	965	2887	5.9
20-21	974	759	1733	3.6
21-22	625	582	1207	2.5
22-23	608	439	1047	2.2
23-24	405	364	769	1.6
Total	23855	24812	48667	100

DISTRIBUZIONE ORARIA DEL SABATO

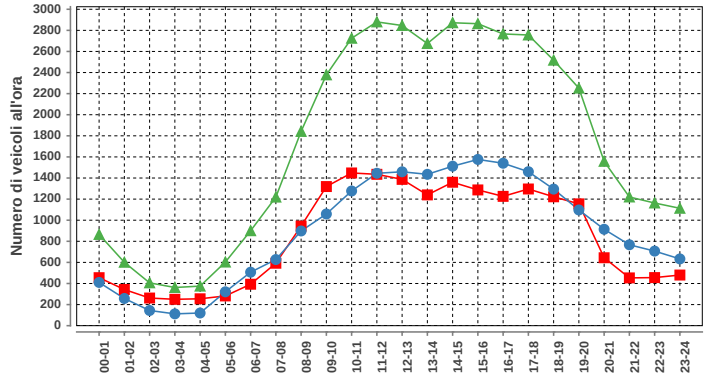

Sabato				
ora	Dir1	Dir2	Dir1+2	%
00-01	455	410	865	2.1
01-02	343	258	601	1.4
02-03	262	144	406	1.0
03-04	250	112	362	0.9
04-05	255	120	375	0.9
05-06	282	321	603	1.4
06-07	393	507	900	2.2
07-08	592	627	1219	2.9
08-09	944	898	1842	4.4
09-10	1319	1059	2378	5.7
10-11	1448	1277	2725	6.5
11-12	1435	1445	2880	6.9
12-13	1387	1459	2846	6.8
13-14	1240	1435	2675	6.4
14-15	1360	1512	2872	6.9
15-16	1287	1576	2863	6.9
16-17	1226	1540	2766	6.6
17-18	1296	1460	2756	6.6
18-19	1222	1295	2517	6.0
19-20	1155	1097	2252	5.4
20-21	644	914	1558	3.7
21-22	453	767	1220	2.9
22-23	456	707	1163	2.8
23-24	480	633	1113	2.7
Total	20184	21573	41757	100

DISTRIBUZIONE ORARIA DELLA DOMENICA

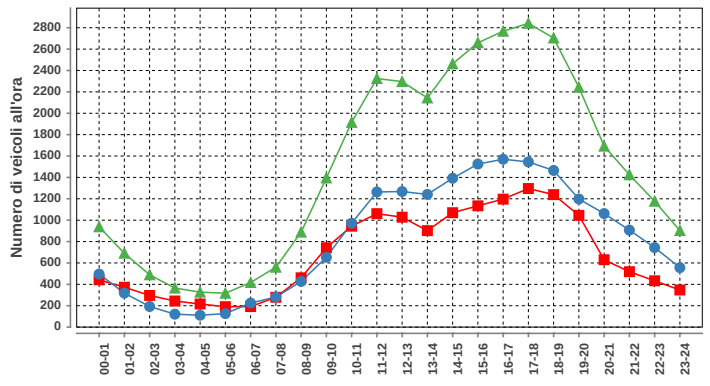

Domenica				
ora	Dir1	Dir2	Dir1+2	%
00-01	442	496	938	2.6
01-02	373	318	691	1.9
02-03	296	193	489	1.4
03-04	244	121	365	1.0
04-05	216	111	327	0.9
05-06	191	126	317	0.9
06-07	192	225	417	1.2
07-08	279	281	560	1.6
08-09	461	427	888	2.5
09-10	742	653	1395	3.9
10-11	944	971	1915	5.3
11-12	1061	1264	2325	6.5
12-13	1028	1268	2296	6.4
13-14	902	1241	2143	6.0
14-15	1070	1392	2462	6.9
15-16	1134	1525	2659	7.4
16-17	1197	1570	2767	7.7
17-18	1296	1545	2841	7.9
18-19	1239	1465	2704	7.5
19-20	1045	1198	2243	6.2
20-21	630	1062	1692	4.7
21-22	518	907	1425	4.0
22-23	433	744	1177	3.3
23-24	347	556	903	2.5
Total	16280	19659	35939	100

Traffico giornaliero medio TGM:	**Dir1 Sud**	n.d.	n.d.
	Dir2 Nord	n.d.	
Traffico feriale medio TFM:	**Dir1 Sud**	n.d.	n.d.
	Dir2 Nord	n.d.	

Giorni in funzione:	120
TGM/TFM:	n.d.

DISTRIBUZIONE SETTIMANALE

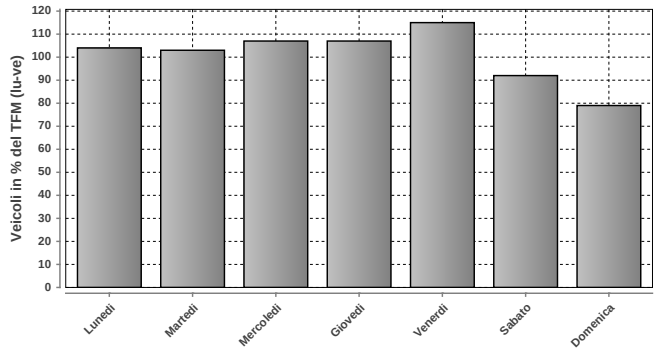

DISTRIBUZIONE SETTIMANALE			
Giorno	Media	% TFM	% TGM
Lunedì	47066	104	103
Martedì	46514	103	102
Mercoledì	48511	107	107
Giovedì	48640	107	107
Venerdì	52097	115	114
Sabato	41746	92	92
Domenica	35941	79	79
Traffico settimanale			704

DISTRIBUZIONE ANNUALE

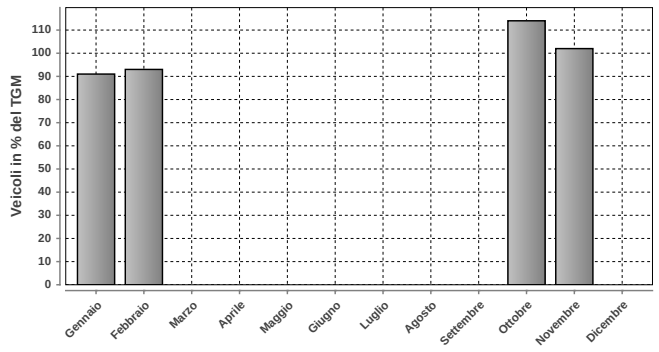

DISTRIBUZIONE ANNUALE		
Mese	Media	% TGM
Gennaio	41408	91
Febbraio	42214	93
Marzo	n.d.	n.d.
Aprile	n.d.	n.d.
Maggio	n.d.	n.d.
Giugno	n.d.	n.d.
Luglio	n.d.	n.d.
Agosto	n.d.	n.d.
Settembre	n.d.	n.d.
Ottobre	51984	114
Novembre	46270	102
Dicembre	n.d.	n.d.
TGM	45544	100

	Giorno	Data	Dir1 Sud	Dir2 Nord	Tot 2 dir
Massimo giornaliero	venerdì	10.10.2014	28891	29585	58476

	Giorno	Ora	Data	Dir1 Sud	Dir2 Nord	Tot 2 dir
Massimo orario	venerdì	17-18	14.02.2014	2959	1478	4437

Osservazioni:

Dati:

Dipartimento del Territorio
Sezione della Mobilità

Elaborazione:

Osservatorio Ambientale
Svizzera Italiana

091 - CASTIONE - CLARO

Evoluzione del traffico giornaliero (TGM) mensile e annuale

Anno	Gennaio	Febbraio	Marzo	Aprile	Maggio	Giugno	Luglio	Agosto	Settembre	Ottobre	Novembre	Dicembre	Media
2014	7377	8337	8495	8881	8819	8679	8845	7761	9110	9148	9321	8226	**8582**
2013	7572	8282	8589	8955	8693	9178	9033	7756	8868	9055			**8507**
2012	7287	8068	8691	8432	9406	8888	8803	7878	9380	9180	8650	7818	**8539**
2011	7224	8343	8592	8832	9146	8497	8634	7760	8950	8632	8409	7933	**8410**
2010	6841	7719	8228	8887	8860	8425	9110	7907	9031	8684	8383	7724	**8301**
2009	6741	7517	7927	8179	8322	8392	8743	7413	8578	8550	8042	7475	**7991**
2008	6752	7537	7793	8383	8035	8159	8215	7193	8350	8533	7841	7142	**7826**
2007	6581	7055	7590	7798	7946	8029	8158	7305	8430	8377	8008	7353	**7721**
2006	6348	7144	7616	7807	8112	7752	7815	7159	8588	7982	7331	6866	**7543**
2005	6572	7285	7622	8053	7819	8073	7987	7175	8123	7781	7526	7022	**7585**
2004	6573	7092	7569	8249	7835	8008	8045	7261	8284	7853	7519	7235	**7626**
2003	6158	6899	6904	7271	7381	7316	7231	6632	7506	7580	7260	6848	**7081**
2002	6039	6383	6708	6878	6603	7340	7475	6587	7504	7186	6567	6509	**6846**
2001	5447	6253	6324	6513	6727	6615	7005	6221	7443	7588	7092	6358	**6632**
2000	5045	5798	6041	5997	6417	6211	6746	5758	6472	6215	6118	5820	**6053**
1999	4672	5382	5548	5762	5584	5723	6156	5360	5922	5785	6192	5586	**5639**
1998	4736	5323	5451	5621	5982	5485	5637	5220	5685	5500	5196	5074	**5409**
1997	4285	4694	4848	4839	4914	5100	5348	4978	5673	5550	5122	4934	**5025**
1996	4882								4674	4676	4650	4479	
1995	5519	6226	6332	6426	6437	6327	6257	5594	6209	6069	5608	5184	**6012**
1994	5340	5943	6593	6710	6496	6512	6563	5789	6635	6603	6317	6006	**6292**
1993	5215	5969	6182	6389	6297	6198	6464	5672	6461	6112	6214	5732	**6073**
1992	5117	5750	5997	6481	6331	6319	6559	5496	6416	6239	6111	5480	**6023**
1991	4900	5327	5787	6111	6037	6381	6731	5539	6275	6258	6103	5395	**5905**
1990	4646	5238	5623	5857	6377	6311	5881	5078	6253	6210	5611	4775	**5655**
1989	4451	4823	5102	5058	4927	5289	5076	4483	5471	5699	5301	4746	**5034**
1988	4300	4771	5171	5261	5225	5172	5226	4579	5373	5163	5039	4659	**4995**
1987	4260	4772	5051	5456	5315	5253	6000	5003	5407	5203	5024	4598	**5112**
1986	11471	11433	16558	18120	11795	5680	6403	5587	5717	5895	5080	4637	**9016**
1985	9670	11965	13963	18371	18682	21629	26527	24876	21729	19854	13886	13216	**17901**
1984	10895	11513	13607	18698	15444	19225	24786	23209	20396	17600	13989	13166	**16894**
1983	10599	11078	13964	16789	16324	18129	24370	22917	19889	17381	13304	11200	**16449**
1982	9641	11161	12224	17322	16712	17362	24116	22230	18642	16899	11858	11459	**15835**
1981	8374	9505	11032	15820	14379	16590	22012	20970	17101	15453	11316	9353	**14355**
1980	6890	7850	8098	9784	9856	11673	17590	16687	17053	14406	10428	9704	**11683**
1979	6382	7264	7724	9640	9244	12452	16575	14918	12710	10875	8048	7433	**10292**
1978	5798	5924	8112	8406	8980	10565	16916	16174	12404	10440	8257	7105	**9956**
1977	5460	6863	7262	9148	9044	11007	16760	11832	11783	10282	7407	6992	**9504**
1976	6462	6445	7212	9014	9171	11873	15822	14307	10538	9197	7257	6902	**9517**
1975	5937	6858	7067	7933	8586	11500	15955	14462	11542	9819	7199	7322	**9515**
1974	6178	6206	6928	8993	9866	11500	16300	16000	11420	8398	6703	6809	**9608**
1973	6379	6870	7741	9661	9380	12720	17729	17700	12728	10441	7480	6413	**10437**
1972	5777	6175	7309	8157	9006	11553	17356	16987	12509	9938	7633	7125	**9960**
1971	5130	6294	5885	7719	8092	10643	16194	15889	12172	10024	6544	6116	**9225**
1970	4457	5293	6215	6710	7858	9768	14721	14925	11610	8145	5992	5568	**8439**

Evoluzione del traffico giornaliero medio annuale (TGM)

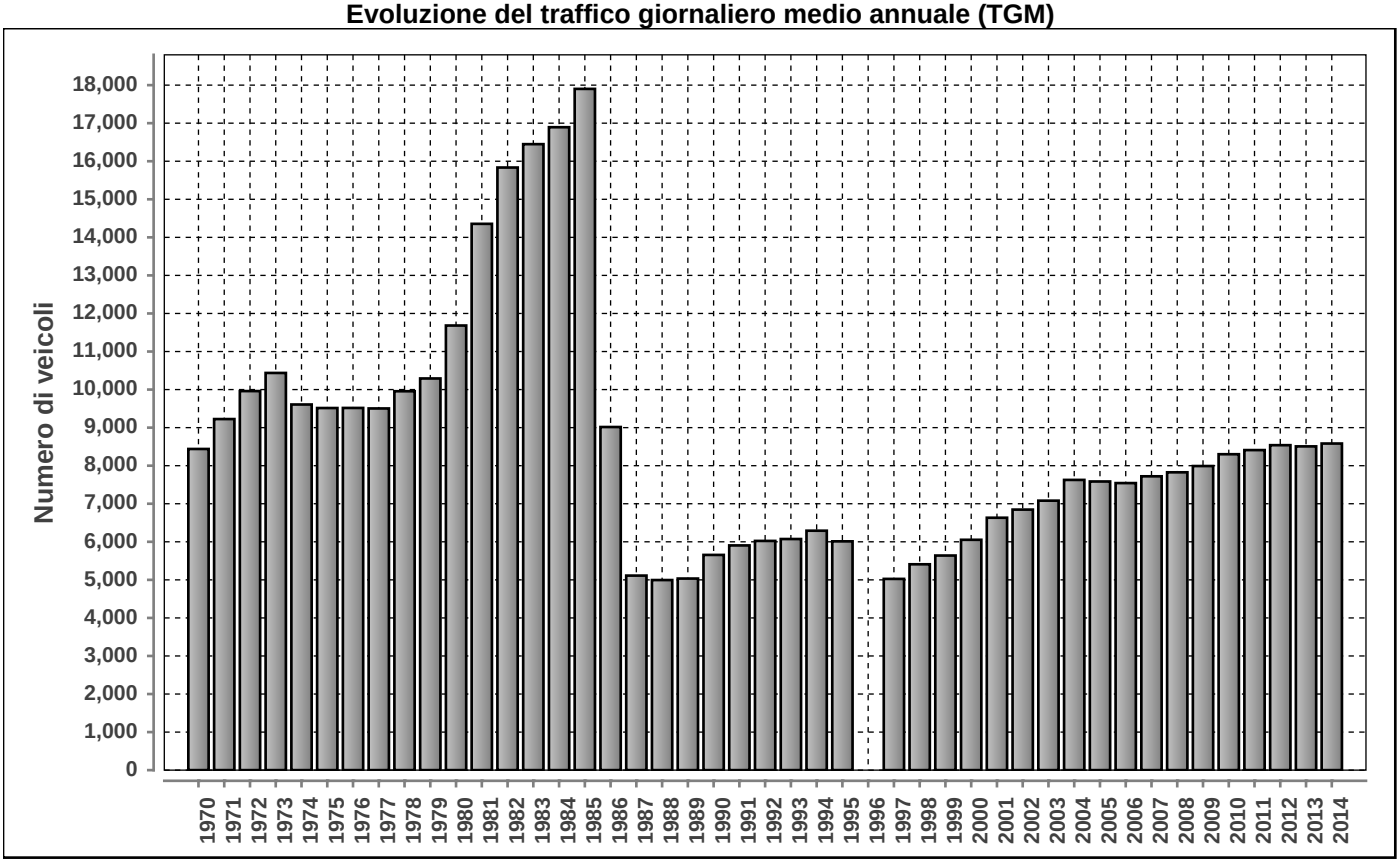

Posto conteggio: **CASTIONE - CLARO** | Nr: **091** | Comune: **Claro** | Base di dati **2014**

DISTRIBUZIONE ORARIA DEI FERIALI (LU-VE)

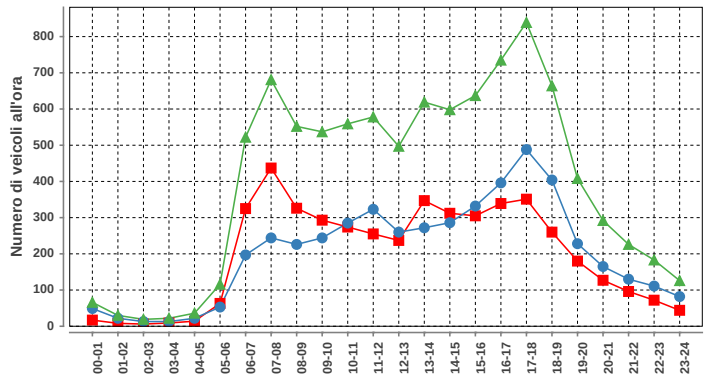

Lunedì-venerdì				
ora	Dir1	Dir2	Dir1+2	%
00-01	17	49	66	0.7
01-02	8	22	30	0.3
02-03	6	13	19	0.2
03-04	9	13	22	0.2
04-05	14	22	36	0.4
05-06	63	53	116	1.2
06-07	325	197	522	5.5
07-08	437	244	681	7.1
08-09	326	226	552	5.8
09-10	293	244	537	5.6
10-11	274	285	559	5.9
11-12	255	323	578	6.1
12-13	237	260	497	5.2
13-14	347	272	619	6.5
14-15	312	286	598	6.3
15-16	305	332	637	6.7
16-17	339	396	735	7.7
17-18	351	488	839	8.8
18-19	260	404	664	7.0
19-20	180	228	408	4.3
20-21	127	165	292	3.1
21-22	96	130	226	2.4
22-23	72	111	183	1.9
23-24	44	82	126	1.3
Total	4697	4845	9542	100

DISTRIBUZIONE ORARIA DEL SABATO

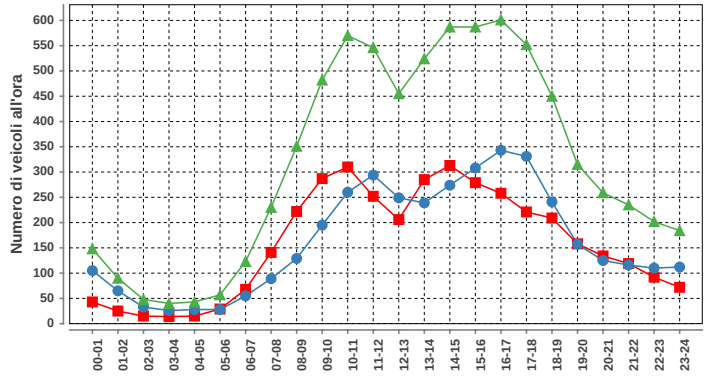

Sabato				
ora	Dir1	Dir2	Dir1+2	%
00-01	43	105	148	1.9
01-02	25	65	90	1.2
02-03	15	33	48	0.6
03-04	14	26	40	0.5
04-05	15	28	43	0.6
05-06	29	28	57	0.7
06-07	68	55	123	1.6
07-08	141	89	230	3.0
08-09	222	129	351	4.6
09-10	287	195	482	6.3
10-11	310	260	570	7.4
11-12	252	294	546	7.1
12-13	206	249	455	5.9
13-14	285	239	524	6.8
14-15	313	274	587	7.6
15-16	279	308	587	7.6
16-17	258	343	601	7.8
17-18	221	331	552	7.2
18-19	209	241	450	5.9
19-20	158	157	315	4.1
20-21	134	125	259	3.4
21-22	119	116	235	3.1
22-23	92	110	202	2.6
23-24	72	112	184	2.4
Total	3767	3912	7679	100

DISTRIBUZIONE ORARIA DELLA DOMENICA

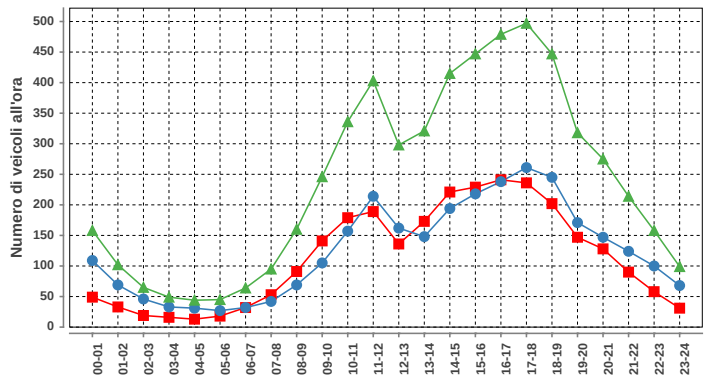

Domenica				
ora	Dir1	Dir2	Dir1+2	%
00-01	49	109	158	2.8
01-02	33	69	102	1.8
02-03	19	46	65	1.1
03-04	16	33	49	0.9
04-05	13	31	44	0.8
05-06	18	27	45	0.8
06-07	32	32	64	1.1
07-08	53	42	95	1.7
08-09	91	69	160	2.8
09-10	141	105	246	4.3
10-11	179	157	336	5.9
11-12	189	214	403	7.0
12-13	136	162	298	5.2
13-14	173	148	321	5.6
14-15	221	194	415	7.2
15-16	229	218	447	7.8
16-17	241	238	479	8.4
17-18	236	261	497	8.7
18-19	202	245	447	7.8
19-20	147	171	318	5.5
20-21	128	147	275	4.8
21-22	90	124	214	3.7
22-23	58	100	158	2.8
23-24	31	68	99	1.7
Total	2725	3010	5735	100

Traffico giornaliero medio TGM:	Dir1 BELLINZONA	4208	8582
	Dir2 BIASCA	4374	
Traffico feriale medio TFM:	Dir1 BELLINZONA	4696	9541
	Dir2 BIASCA	4846	

Giorni in funzione:	363
TGM/TFM:	0.899

DISTRIBUZIONE SETTIMANALE

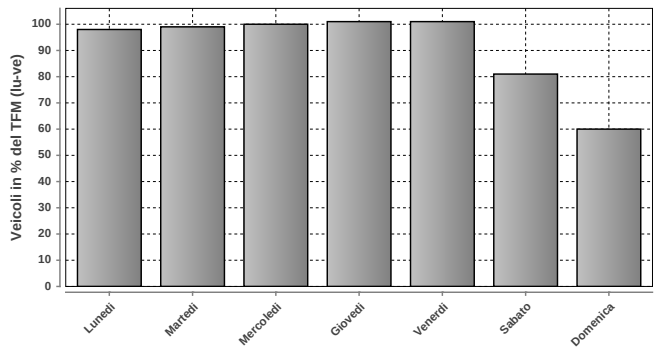

DISTRIBUZIONE SETTIMANALE			
Giorno	Media	% TFM	% TGM
Lunedì	9317	98	109
Martedì	9479	99	110
Mercoledì	9564	100	111
Giovedì	9663	101	113
Venerdì	9682	101	113
Sabato	7703	81	90
Domenica	5725	60	67
Traffico settimanale			712

DISTRIBUZIONE ANNUALE

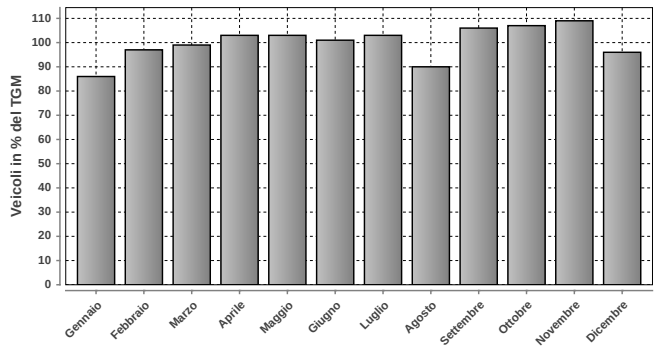

DISTRIBUZIONE ANNUALE		
Mese	Media	% TGM
Gennaio	7377	86
Febbraio	8337	97
Marzo	8495	99
Aprile	8881	103
Maggio	8819	103
Giugno	8679	101
Luglio	8845	103
Agosto	7761	90
Settembre	9110	106
Ottobre	9148	107
Novembre	9321	109
Dicembre	8226	96
TGM	8582	100

Massimo giornaliero	Giorno	Data	Dir1 BELLINZONA	Dir2 BIASCA	Tot 2 dir
	giovedì	13.11.2014	4912	6546	11458

Massimo orario	Giorno	Ora	Data	Dir1 BELLINZONA	Dir2 BIASCA	Tot 2 dir
	lunedì	16-17	13.10.2014	419	478	1076

Osservazioni:

Dati:

Dipartimento del Territorio
Sezione della Mobilità

Elaborazione:

Osservatorio Ambientale
Svizzera Italiana

092 - MINUSIO VERBANELLA

Evoluzione del traffico giornaliero (TGM) mensile e annuale

Anno	Gennaio	Febbraio	Marzo	Aprile	Maggio	Giugno	Luglio	Agosto	Settembre	Ottobre	Novembre	Dicembre	Media
2014	15895	17535	18554	19207	19271	18691	19875	18447	19315	18682	16853	17096	18291
2013	16645	17126	18848	19352	19412	20131	20948	19505	19478	18855	17714	17403	18790
2012	15987			19313	19723	19520	20943	19444	19705	19592	17916	17032	18962
2011			18490	19859	19777	19075	20316	19061	19583	19442	17838	17536	19014
2010									19786	19053	17198		
2009													
2008	15247	16904	18078	18652	18107	18299	19576	18005	18882	18513	17183	16023	17789
2007	16777	17849	19487	19076	19145	18384	19229	18399	18917	18880	17649	16736	18380
2006	14836	16167	17713	19317	18731	17963	18854	18735	18821	18723	17588	16612	17846
2005	15635	16578	18257	19197	19465	19967	19541	18952	18860	18740	16989	16141	18201
2004	15679	16367	18043	19000	18716	18642	19679	18798	19035	18504	17492	16713	18060
2003	15447	16443	17298	18916	18311	17950	19061	17889	18749	18557	16980	16167	17652
2002	15578	16014	17672	18509	17709	17841	19144	17912	18674	18753	16747	16199	17571
2001	15281	16354	16539	18706	17288	17450	18438	18166	18255	17549	16442	15960	17204
2000	15865	17523	18045	19135	18961	18562	19534	18468	19350	17717	16935	16246	18028
1999	15141	16195	17938	19525	19421	19179	19875	19010	18972	19185	17373	16893	18236
1998	15112	16229	17550	18301	18629	17941	18970	18158	18728	18526	17008	16468	17643
1997	14783	16143	17462	18487	17956	17428	18604	17579	18284	18133	16305	15729	17246
1996	25695	28124	30901	34056	33501	24011	18772	17724	18513	17926	16586	15635	23430
1995	25276	28120	30253	33182	33048	33351	35007	34409	33681	33197	29054	26559	31275
1994					32830	32817	34334	34215	33982	33071	29007	27520	31209
1993	25226	27081	29555	33029	34985	34100	36060	34867	36000	33700	29600	27500	31800
1992	24200	25300	29600	32800	32917	33108	35754	34041	34949	32688	28748	26725	31000
1991	24063	24963	29421	32484	33564	32924	34639	33450	33174	32337	28100	24500	30202
1990	23475	25794	28353	32562	31762	32422	35208	33482	32962	30984	26938	23827	29832
1989	23515	24875	29592	29005	31827	31032	34079	32977	32928	32048	26959	24645	29489
1988	21539	23931	25500	27942	30528	31272	34920	33313	32761	30821	26658	24548	28644
1987	19925	22499	24747	30970	30486	31227	33339	31722	30101	29024	25539	23145	27751
1986	18919	19755	26371	27361	30199	29490	34320	31526	30344	29168	24209	22270	27044
1985	15506	19211	22330	27522	26660	28324	31620	29988	28932	28124	23432	21505	25293
1984	17857	20100	21752	27645	24281	27000	30285	29386	26553	24856	21054	19233	24174
1983	17055	18325	22601	25426	24725	25805	28987	28591	26569	25963	20945	17592	23579
1982	15953	18000	20200	25832	25513	24629	28895	27816	25700	24017	19633	18381	22881
1981	15886	17988	19352	25249	24700	25281	28978	27048	24987	23723	20067	16149	22451
1980	14804	16703	18448	22557	22792	22687	27358	24195	22392	22777	17478	17148	20795
1979	14500	16580	18075	22793	21483	22260	25527	23437	22819	20874	17489	15498	20127
1978	12552	13296	18704	19674	21471	21453	26558	22929	21608	20637	17433	15747	19380
1977	11601	14648	17097	20863	20518	21299	26244	22385	21268	20368	16518	15342	19036
1976	13715	14378	16511	20652	19262	20552	24975	22677	20116	19278	16110	15052	18607
1975	13266	15046	16702	18806	19786	20850	26538	23146	20792	19741	15267	14786	18727
1974	13265	14258	16000	20266	18949	20126	24907	22683	20673	18997	14920	14630	18306
1973	12537	14738	16252	20011	18613	20871	23350	25000	20650	19787	15000	13537	18529
1972	11459	12896	15534	18582	18847	19081	25033	23327	20066	18812	15405	13864	17742
1971	9512	11000	13680	17515	16916	18437	21988	21813	19246	17711	13610	12757	16182
1970	9367	11421	13607	14589	16526	16440	22886	21988	18438	16513	12849	11565	15516

Evoluzione del traffico giornaliero medio annuale (TGM)

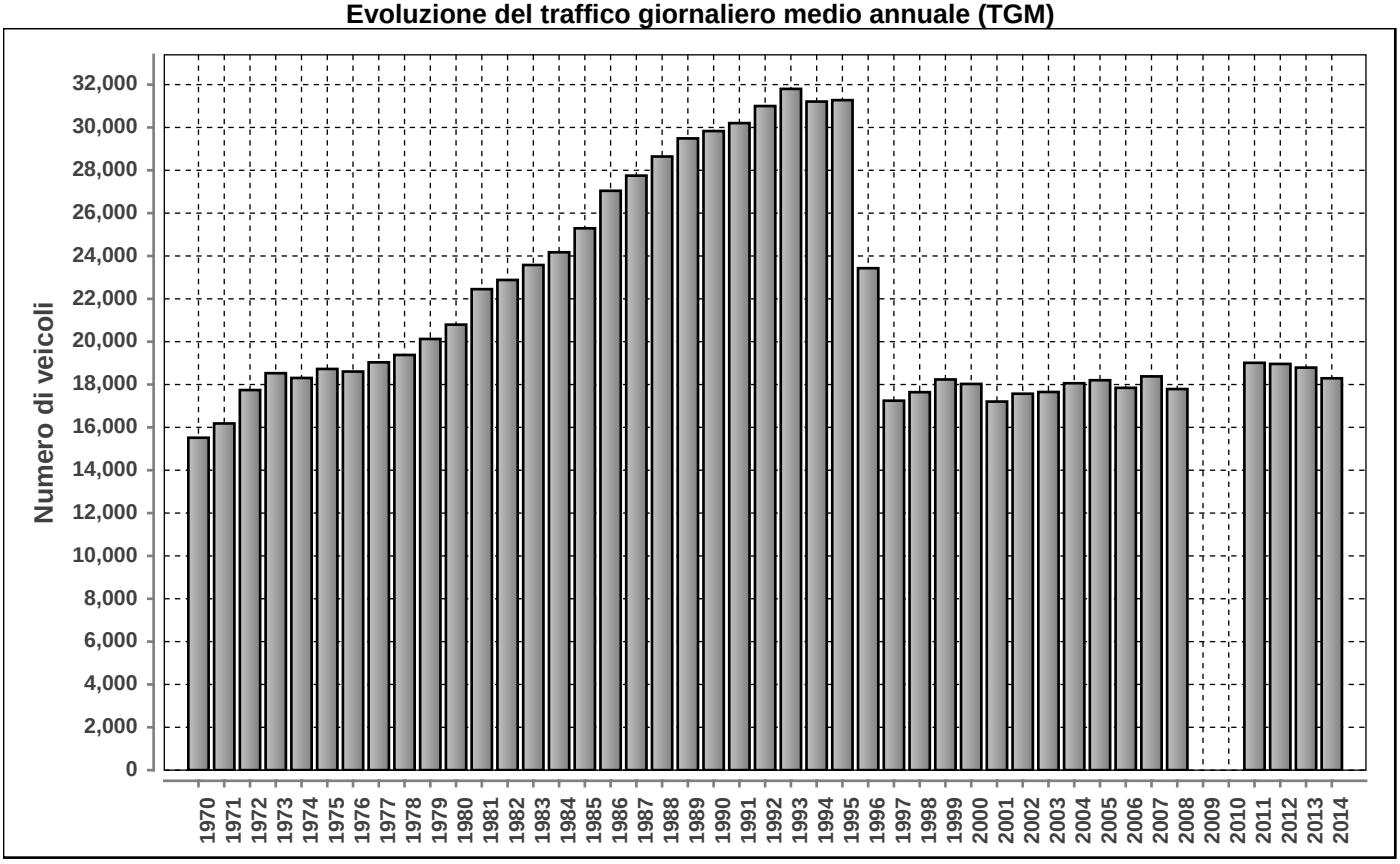

Posto conteggio: **MINUSIO VERBANELLA** | Nr: **092** | Comune: **Minusio** | Base di dati **2014**

DISTRIBUZIONE ORARIA DEI FERIALI (LU-VE)

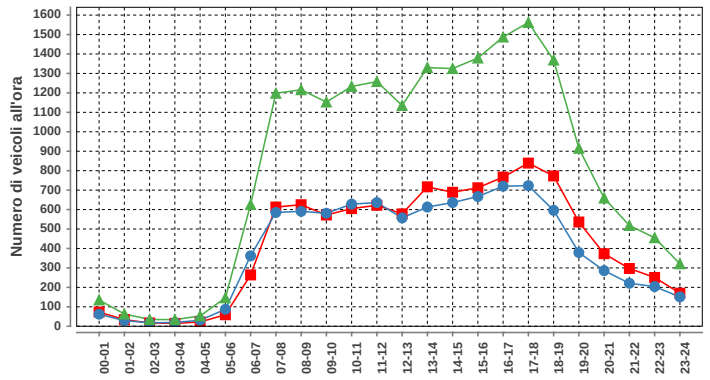

Lunedì-venerdì				
ora	Dir1	Dir2	Dir1+2	%
00-01	73	62	135	0.7
01-02	34	29	63	0.3
02-03	17	18	35	0.2
03-04	15	19	34	0.2
04-05	22	31	53	0.3
05-06	59	87	146	0.7
06-07	264	362	626	3.2
07-08	613	585	1198	6.1
08-09	625	591	1216	6.2
09-10	572	581	1153	5.9
10-11	605	628	1233	6.3
11-12	622	636	1258	6.4
12-13	578	557	1135	5.8
13-14	717	613	1330	6.8
14-15	689	636	1325	6.8
15-16	712	667	1379	7.0
16-17	767	720	1487	7.6
17-18	839	723	1562	8.0
18-19	773	596	1369	7.0
19-20	536	379	915	4.7
20-21	373	286	659	3.4
21-22	297	221	518	2.6
22-23	251	204	455	2.3
23-24	170	151	321	1.6
Total	10223	9382	19605	100

DISTRIBUZIONE ORARIA DEL SABATO

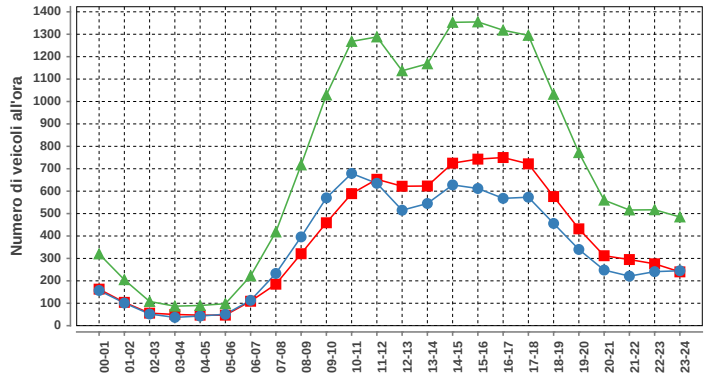

Sabato				
ora	Dir1	Dir2	Dir1+2	%
00-01	163	157	320	1.8
01-02	104	101	205	1.2
02-03	56	52	108	0.6
03-04	50	37	87	0.5
04-05	47	43	90	0.5
05-06	47	51	98	0.6
06-07	109	113	222	1.3
07-08	185	233	418	2.4
08-09	321	396	717	4.1
09-10	459	570	1029	5.9
10-11	589	679	1268	7.3
11-12	653	635	1288	7.4
12-13	622	515	1137	6.6
13-14	623	545	1168	6.7
14-15	725	628	1353	7.8
15-16	743	612	1355	7.8
16-17	750	568	1318	7.6
17-18	722	573	1295	7.5
18-19	576	456	1032	5.9
19-20	432	340	772	4.4
20-21	312	248	560	3.2
21-22	295	221	516	3.0
22-23	276	241	517	3.0
23-24	240	245	485	2.8
Total	9099	8259	17358	100

DISTRIBUZIONE ORARIA DELLA DOMENICA

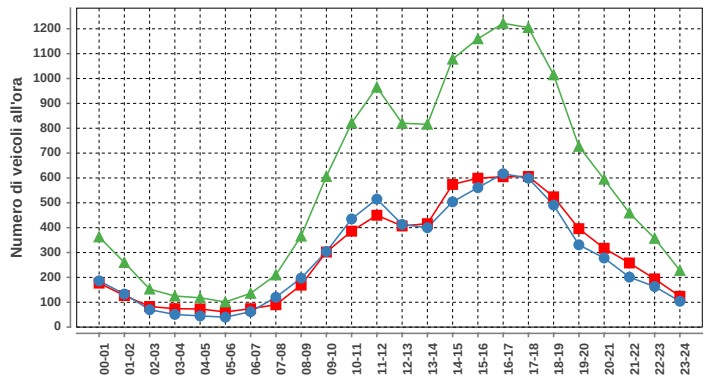

Domenica				
ora	Dir1	Dir2	Dir1+2	%
00-01	177	186	363	2.6
01-02	127	133	260	1.9
02-03	83	70	153	1.1
03-04	74	51	125	0.9
04-05	73	45	118	0.8
05-06	61	40	101	0.7
06-07	74	62	136	1.0
07-08	90	120	210	1.5
08-09	169	197	366	2.6
09-10	302	304	606	4.4
10-11	386	435	821	5.9
11-12	450	515	965	6.9
12-13	407	413	820	5.9
13-14	416	400	816	5.9
14-15	574	504	1078	7.8
15-16	599	561	1160	8.3
16-17	605	617	1222	8.8
17-18	606	599	1205	8.7
18-19	524	491	1015	7.3
19-20	396	331	727	5.2
20-21	317	278	595	4.3
21-22	258	201	459	3.3
22-23	194	163	357	2.6
23-24	124	104	228	1.6
Total	7086	6820	13906	100

Traffico giornaliero medio TGM:	Dir1 Locarno	9520	18291
	Dir2 Bellinzona	8771	
Traffico feriale medio TFM:	Dir1 Locarno	10224	19604
	Dir2 Bellinzona	9381	

Giorni in funzione:	357
TGM/TFM:	0.933

DISTRIBUZIONE SETTIMANALE

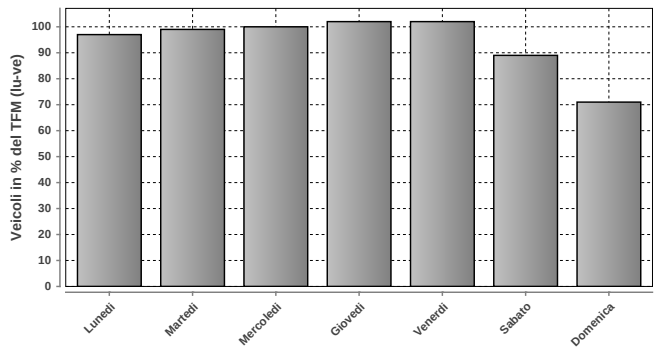

DISTRIBUZIONE SETTIMANALE			
Giorno	Media	% TFM	% TGM
Lunedì	18924	97	103
Martedì	19435	99	106
Mercoledì	19591	100	107
Giovedì	20000	102	109
Venerdì	20068	102	110
Sabato	17357	89	95
Domenica	13903	71	76
Traffico settimanale			707

DISTRIBUZIONE ANNUALE

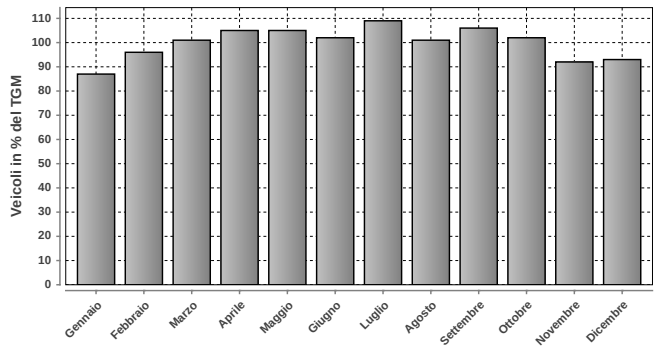

DISTRIBUZIONE ANNUALE		
Mese	Media	% TGM
Gennaio	15895	87
Febbraio	17535	96
Marzo	18554	101
Aprile	19207	105
Maggio	19271	105
Giugno	18691	102
Luglio	19875	109
Agosto	18447	101
Settembre	19315	106
Ottobre	18682	102
Novembre	16853	92
Dicembre	17096	93
TGM	18291	100

	Giorno	Data	Dir1 Locarno	Dir2 Bellinzona	Tot 2 dir
Massimo giornaliero	giovedì	17.04.2014	11844	10879	22723

	Giorno	Ora	Data	Dir1 Locarno	Dir2 Bellinzona	Tot 2 dir
Massimo orario	venerdì	17-18	12.09.2014	944	1052	1996

Osservazioni:

Dati:

Dipartimento del Territorio
Sezione della Mobilità

Elaborazione:

OASI
Osservatorio Ambientale
Svizzera Italiana

094 - AGNO VALLONE

Evoluzione del traffico giornaliero (TGM) mensile e annuale

Anno	Gennaio	Febbraio	Marzo	Aprile	Maggio	Giugno	Luglio	Agosto	Settembre	Ottobre	Novembre	Dicembre	Media
2014	23686	25230	25816	26579	27117	26561	27315	25938	27076	26668	25500	24820	26030
2013	24044	24472	25349	26283	26019	27602	27632	26043	27004			24421	25966
2012	23416	24463	26203	26143	26575	26830	27403	26163	26836	26787	25795	24232	25904
2011	23331	25392	25901	27199	27403	26179	27509	26417	27315	26784	25468	24948	26152
2010	22965	24255	25063				28126	26205	27214	26586	25131	24346	25557
2009	23397	24154	25283	26328	26149	26036	27007			26740	25030	24123	25475
2008						26540	27490	26054	26629	26787	24616	23124	
2007													
2006	22595	24903	26346	27273	27407								
2005	24006	25520	26458	27567	27537	27979	28332	26643	27597	27275	25899	24357	26599
2004	24197	25091	26034	27465	27436	27474	28784	26933	27660	27458	26206	25677	26705
2003	23910	25673	26603	28043	28202	27796	28961	26209	27317	27517	25977	24684	26744
2002	24093	25366	26703	27329	27271	27404	28211	26258	27453	27563	24974	24755	26453
2001	23202	25325	25807	27055	26500	26700	27457	25454	26677	27005	26061	24819	26089
2000	23369	25750	26679	27194	27749	27267	28344	26431	27648	26161	25133	24290	26335
1999	22556	24271	25600	27362	27496	27227	28610	26458	27737	27208	25549	24738	26242
1998	23081	24928	25799	26993	27248	26253	28484	25717	27252	27168	25298	24192	26039
1997	22136	24673	26104	27327	27003	26540	28293	25619	27341	27515	24858	23935	25950
1996	22833	24570	25942	27455	27063	26882	27856	25824	27029	26070	25054	23381	25828
1995	22757	24911	26000	27138	27090	26876	27414	25619	27232	27472	25554	23869	25995
1994	21928	23659	26459	26878	26625	26418	27085	25273	26888	26724	24916	24693	25638
1993	21850	23591	24510	26597	26656	26445	28164	25115	26676	25774	24882	24031	25363
1992	21529	23813	24061	26048	25933	24968	26725	24347	26454	25946	25000	23373	24850
1991	21405	22179	24516	25720	25919	25774	26767	24191	25413	25873	24288	22900	24591
1990	20925	23054	24238	25687	25556	25205	26052	23926	26205	25720	23569	21579	24311
1989	20536	21966	24282	24238	24782	24958	25946	23638	25790	25466	23285	22142	23928
1988	18552	20239	23000	24800	23500	23340	25285	23316	24934	24173	22518	21582	22937
1987	16744	18950	20434	23362	22674	22740	24457	21742	22931	22835	21318	20059	21530
1986	16332	16952	20129	20746	22199	22156	24185	21109	22764	22709	20388	19236	20765
1985	14209	18030	19682	22353	21643	22179	23875	20541	21946	21867	19207	18115	20310
1984	16320	17852	19154	21840	20234	20903	23052	20721	22183	21967	19628	18307	20182
1983	16096	16778	19436	20331	19729	20123	21373	19577	21392	21080	19100	16536	19306
1982	14762	16534	18057	20813	19989	19219	21433	19095	19935	20128	17584	16833	18709
1981	14458	15995	16458	19979	19083	19515	21390	18861	19125	19515	17604	14601	18055
1980	11980	13518	14088	15753	15103	14729	16800	14205	16023	15723	13773	13795	14274
1979			13758	15597					16128	15572	14155	13800	14600
1978			13436				16526	14554			13711	12576	13900
1977			13355	15359		14797	16240	14232			13418	12612	14300
1976													
1975													
1974													
1973													
1972													
1971													
1970													

Evoluzione del traffico giornaliero medio annuale (TGM)

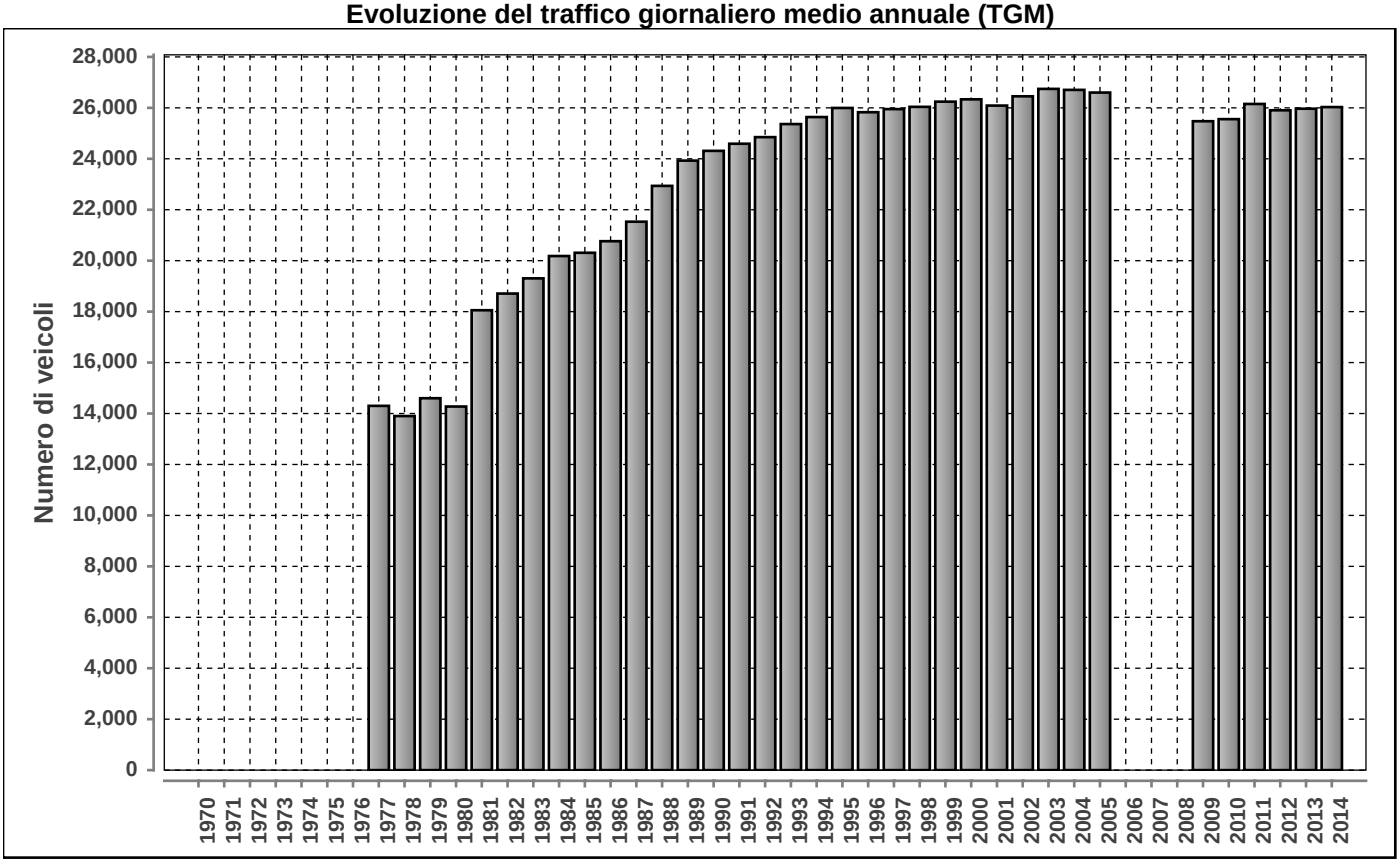

Posto conteggio: **AGNO VALLONE** | Nr: **094** | Comune: **Agno** | Base di dati **2014**

DISTRIBUZIONE ORARIA DEI FERIALI (LU-VE)

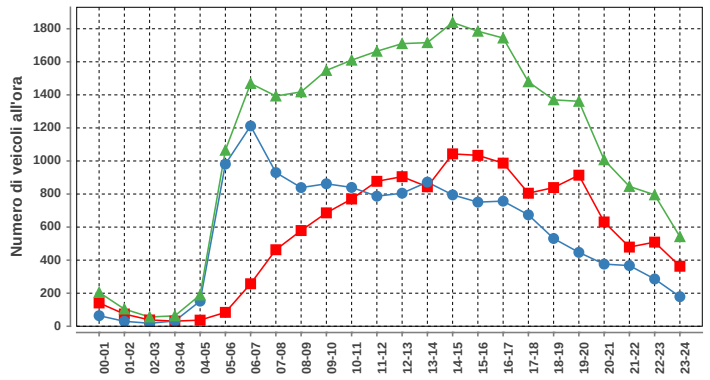

Lunedì-venerdì				
ora	Dir1	Dir2	Dir1+2	%
00-01	141	64	205	0.8
01-02	74	30	104	0.4
02-03	38	18	56	0.2
03-04	31	32	63	0.2
04-05	37	152	189	0.7
05-06	84	981	1065	3.9
06-07	257	1212	1469	5.4
07-08	463	930	1393	5.2
08-09	579	839	1418	5.3
09-10	686	862	1548	5.7
10-11	770	840	1610	6.0
11-12	877	787	1664	6.2
12-13	905	805	1710	6.3
13-14	844	872	1716	6.4
14-15	1043	795	1838	6.8
15-16	1034	751	1785	6.6
16-17	987	757	1744	6.5
17-18	805	674	1479	5.5
18-19	839	531	1370	5.1
19-20	914	447	1361	5.0
20-21	631	376	1007	3.7
21-22	479	367	846	3.1
22-23	509	286	795	2.9
23-24	363	179	542	2.0
Total	13390	13587	26977	100

DISTRIBUZIONE ORARIA DEL SABATO

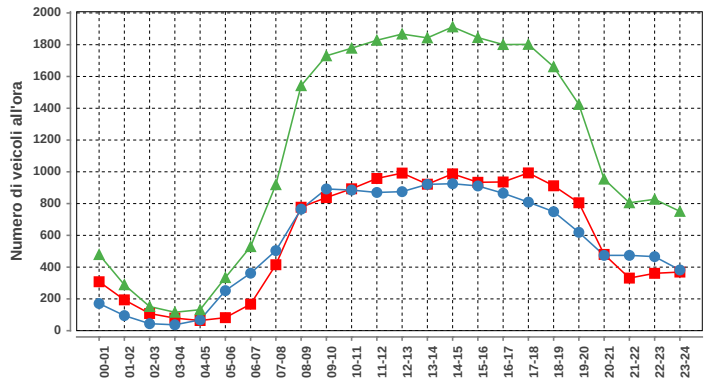

Sabato				
ora	Dir1	Dir2	Dir1+2	%
00-01	308	171	479	1.8
01-02	194	95	289	1.1
02-03	108	44	152	0.6
03-04	79	37	116	0.4
04-05	64	68	132	0.5
05-06	82	252	334	1.2
06-07	167	362	529	1.9
07-08	415	504	919	3.4
08-09	777	765	1542	5.6
09-10	838	892	1730	6.3
10-11	893	885	1778	6.5
11-12	958	870	1828	6.7
12-13	992	875	1867	6.8
13-14	922	921	1843	6.7
14-15	987	925	1912	7.0
15-16	934	911	1845	6.8
16-17	936	865	1801	6.6
17-18	993	809	1802	6.6
18-19	912	749	1661	6.1
19-20	805	619	1424	5.2
20-21	480	474	954	3.5
21-22	331	474	805	2.9
22-23	361	466	827	3.0
23-24	369	382	751	2.7
Total	13905	13415	27320	100

DISTRIBUZIONE ORARIA DELLA DOMENICA

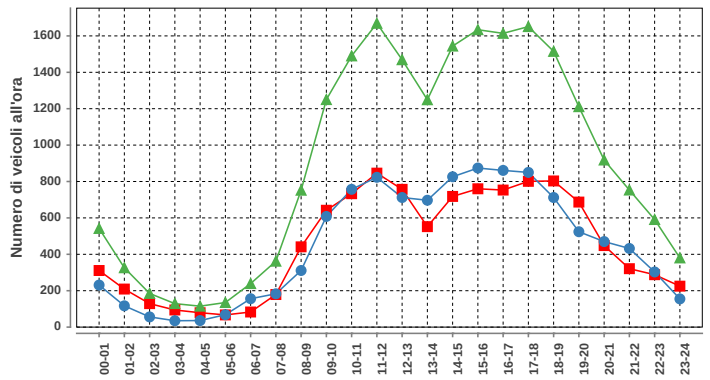

Domenica				
ora	Dir1	Dir2	Dir1+2	%
00-01	311	231	542	2.5
01-02	209	117	326	1.5
02-03	129	56	185	0.9
03-04	94	35	129	0.6
04-05	79	36	115	0.5
05-06	67	68	135	0.6
06-07	83	156	239	1.1
07-08	179	183	362	1.7
08-09	441	311	752	3.5
09-10	642	608	1250	5.8
10-11	733	757	1490	6.9
11-12	846	823	1669	7.7
12-13	757	712	1469	6.8
13-14	552	697	1249	5.7
14-15	718	826	1544	7.1
15-16	760	874	1634	7.5
16-17	753	861	1614	7.4
17-18	801	850	1651	7.6
18-19	803	712	1515	7.0
19-20	687	524	1211	5.6
20-21	448	470	918	4.2
21-22	321	432	753	3.5
22-23	288	303	591	2.7
23-24	225	155	380	1.7
Total	10926	10797	21723	100

Traffico giornaliero medio TGM:	Dir1 PONTE TRESA	12995	26030
	Dir2 AGNO	13035	
Traffico feriale medio TFM:	Dir1 PONTE TRESA	13387	26975
	Dir2 AGNO	13588	

Giorni in funzione:	363
TGM/TFM:	0.965

DISTRIBUZIONE SETTIMANALE

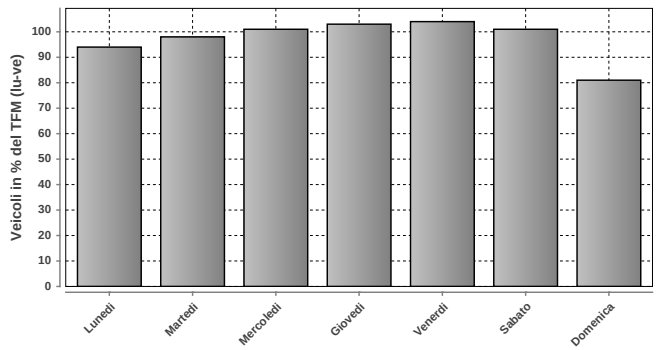

DISTRIBUZIONE SETTIMANALE			
Giorno	Media	% TFM	% TGM
Lunedì	25385	94	98
Martedì	26471	98	102
Mercoledì	27221	101	105
Giovedì	27716	103	106
Venerdì	28125	104	108
Sabato	27364	101	105
Domenica	21718	81	83
Traffico settimanale			707

DISTRIBUZIONE ANNUALE

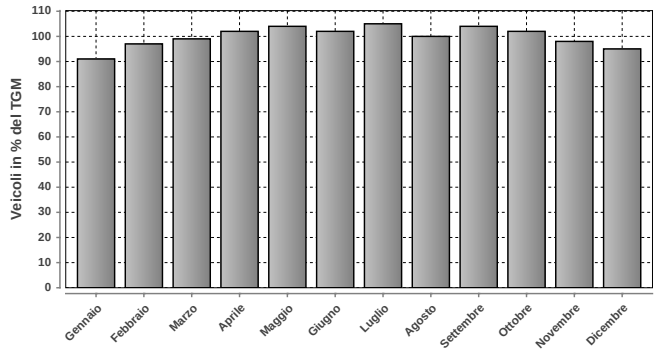

DISTRIBUZIONE ANNUALE		
Mese	Media	% TGM
Gennaio	23686	91
Febbraio	25230	97
Marzo	25816	99
Aprile	26579	102
Maggio	27117	104
Giugno	26561	102
Luglio	27315	105
Agosto	25938	100
Settembre	27076	104
Ottobre	26668	102
Novembre	25500	98
Dicembre	24820	95
TGM	26030	100

	Giorno	Data	Dir1 PONTE TRESA	Dir2 AGNO	Tot 2 dir
Massimo giornaliero	giovedì	31.07.2014	15469	14951	30420

	Giorno	Ora	Data	Dir1 PONTE TRESA	Dir2 AGNO	Tot 2 dir
Massimo orario	sabato	12-13	29.11.2014	1095	954	2049

Osservazioni:

Dati:

Dipartimento del Territorio
Sezione della Mobilità

Elaborazione:

Osservatorio Ambientale
Svizzera Italiana

100 - A2 - BELLINZONA

Evoluzione del traffico giornaliero (TGM) mensile e annuale

Anno	Gennaio	Febbraio	Marzo	Aprile	Maggio	Giugno	Luglio	Agosto	Settembre	Ottobre	Novembre	Dicembre	Media
2014	33817	35594	39827	47895	46707	51547	59028	60726	53649	47803	37915	37627	46078
2013	33808	34261	39704	44403	48352	50308	62165	61169	53444	46455	38106	36623	45818
2012	32627	33698	39186	44867	46076	49244	61730	58998	52514	46208	37423	35259	44867
2011	32372	35507	38179	46978	44434	50709	61836	58093	53909	48520	36453	35301	45250
2010	30256	32539	36456	44971	47554	46838	61760	59028	50783	45370	35630	33357	43794
2009												33044	
2008													
2007						44713	56733	53430	49179	42178	34116	32607	
2006		30879	33238	42790					45991				
2005	29166	29719	35995	38227	43221	42013	54514			40773			
2004						43297	53241	51776		42334	31889	30420	
2003	28633	28550	33332	40907	40274	44599	50749	51065	44300	39900	31200	30000	38691
2002			32361				50313	50259	43749	39432	29926	29305	39358
2001		28572	30700	39925	38021	44693	56309			37415			
2000		28631	32486										
1999	25838	27744	31205	37619	34751	37855		51345				28326	
1998			31388	37814	38527	40170	49972	52046		38331			
1997	27118	27130	34846	36640	39530	36650	48283	49929	41463	38393	28314		36133
1996													
1995	22003	24902	27590	39079		40318	49888						34877
1994	22562	23689	29401	33242	33846	35504	49402	47099	39062	33172	25311	24839	33169
1993	20000	22500	26000	33000	32204	32693	45222	42815	35770	29264	24215	23614	30600
1992	21885	24477	28416	36113	35644	35282	47996	51244	41054	32863	24349	24056	33658
1991	20438	20518	28443	33818	37000	35661	44311	46947	38000	31347	23480	22328	31858
1990	19200	20500	21795	2998	29097	34031	43889	42801	35500	29872	21646	20391	29059
1989	18087	18626	27213	25856	30852	29340	42697	40170	34339	29635	21893	21500	28351
1988	16000	16820	20899	26654	26668	27546	42172	38477	32416	28853	19327	18577	26201
1987	14410	15057	18228	27665	24043	29046	37349	34184	27000	24000	17203	16697	23740
1986	11880	10931	18221	18108	22500	24524	34811	34297	27188	24400	16754	15704	21610
1985	8679	11100	13975	20248	19618	22491	30528	30770	25025	20973	13455	13000	19155
1984	10494	11280	13130	20576	15972	21258	28276	27478	22500	18674	13377	13105	18010
1983	10537	10282	14384	17455	15389	18196	28277	25434	21500	18977	12036	11000	16957
1982	8874	9909	11354	18290	16786	17030	27000	25700	19064	15365	10239	10657	15863
1981	7677	8556	9748	15709	13057	17126	25673	24609	17444	15106	9892	9024	14511
1980	6189	7448	8584	12629	12206	12787	22470	21155	16129	12865	8232	8142	12430
1979	5538	6521	7956	13443	10662	14217	20546	19970	14761	11391	7348	7199	11662
1978	5146	4743	9206	8902	11336	11890	21794	15933	13700	11146	7203	6490	10624
1977					10557	11682	20209	15935	12189	9756	6333	6235	10400
1976			6200	10234			17344	15840	10833	9417			8800
1975			7900	6364			18177	16847	10352	8327			8800
1974							17700	16400	11364	8004			8500
1973													
1972													
1971													
1970													

Evoluzione del traffico giornaliero medio annuale (TGM)

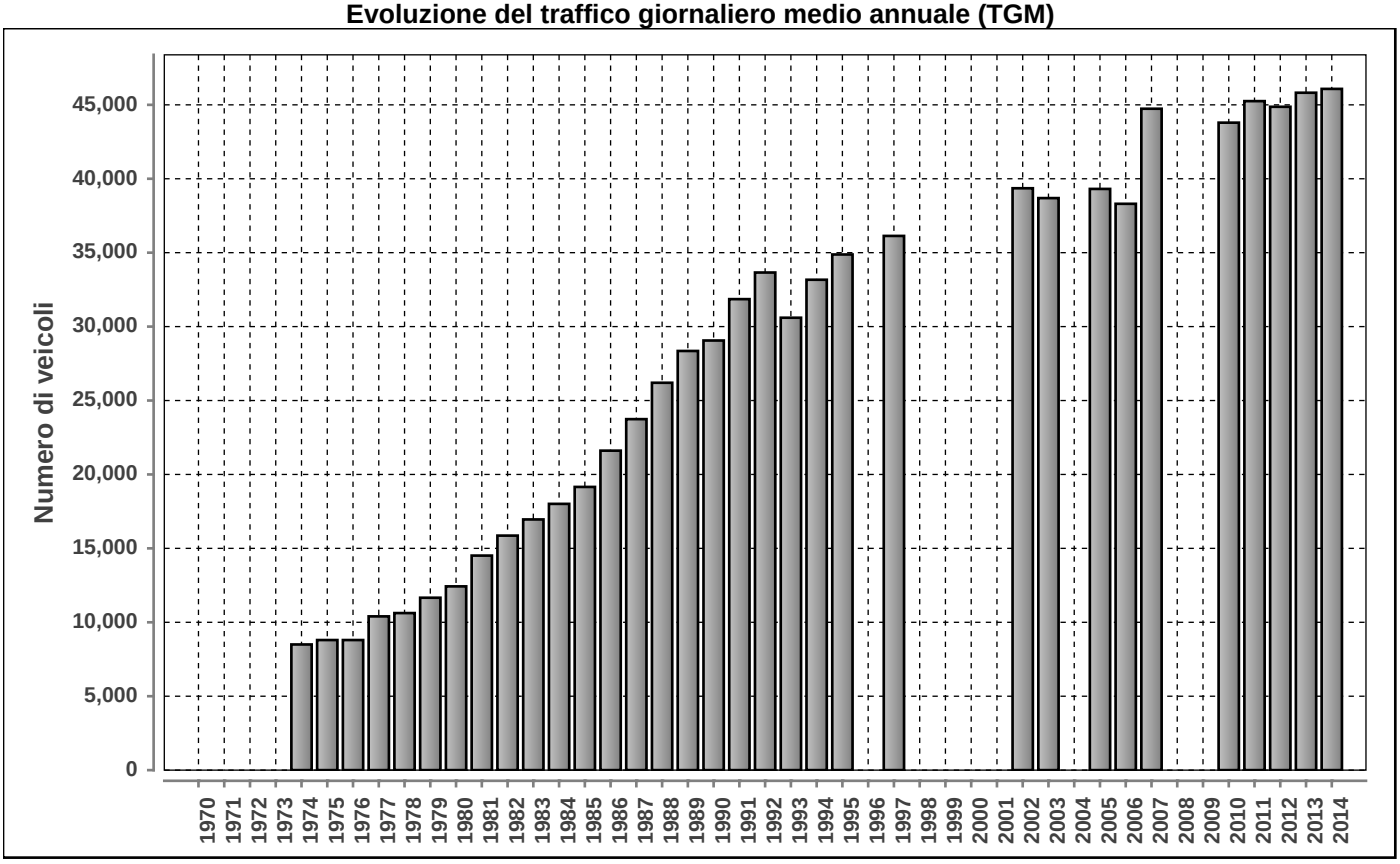

Posto conteggio: **A2 - BELLINZONA** | Nr: **100** | Comune: **Giubiasco** | Base di dati **2014**

DISTRIBUZIONE ORARIA DEI FERIALI (LU-VE)

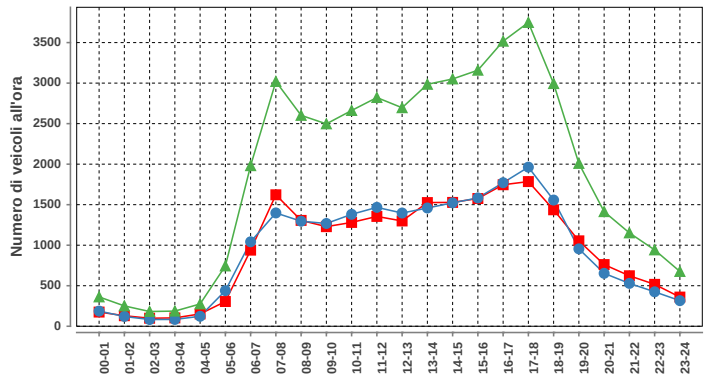

Lunedì-venerdì				
ora	Dir1	Dir2	Dir1+2	%
00-01	175	187	362	0.8
01-02	130	121	251	0.5
02-03	99	83	182	0.4
03-04	103	84	187	0.4
04-05	152	123	275	0.6
05-06	305	439	744	1.6
06-07	939	1042	1981	4.3
07-08	1622	1398	3020	6.6
08-09	1306	1296	2602	5.7
09-10	1229	1268	2497	5.4
10-11	1281	1381	2662	5.8
11-12	1355	1467	2822	6.1
12-13	1299	1397	2696	5.9
13-14	1526	1459	2985	6.5
14-15	1528	1523	3051	6.6
15-16	1576	1583	3159	6.9
16-17	1746	1771	3517	7.7
17-18	1785	1963	3748	8.2
18-19	1437	1557	2994	6.5
19-20	1054	955	2009	4.4
20-21	761	653	1414	3.1
21-22	623	529	1152	2.5
22-23	517	425	942	2.1
23-24	360	316	676	1.5
Total	22908	23020	45928	100

DISTRIBUZIONE ORARIA DEL SABATO

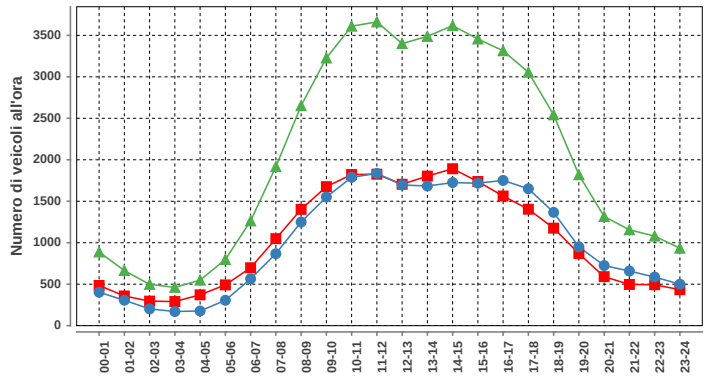

Sabato				
ora	Dir1	Dir2	Dir1+2	%
00-01	485	403	888	1.8
01-02	358	307	665	1.3
02-03	296	202	498	1.0
03-04	291	171	462	0.9
04-05	372	177	549	1.1
05-06	492	306	798	1.6
06-07	698	565	1263	2.6
07-08	1049	868	1917	3.9
08-09	1402	1250	2652	5.4
09-10	1676	1551	3227	6.5
10-11	1822	1788	3610	7.3
11-12	1826	1836	3662	7.4
12-13	1705	1696	3401	6.9
13-14	1803	1684	3487	7.1
14-15	1892	1725	3617	7.3
15-16	1738	1718	3456	7.0
16-17	1563	1751	3314	6.7
17-18	1404	1651	3055	6.2
18-19	1176	1366	2542	5.1
19-20	869	950	1819	3.7
20-21	591	725	1316	2.7
21-22	497	659	1156	2.3
22-23	494	586	1080	2.2
23-24	434	500	934	1.9
Total	24933	24435	49368	100

DISTRIBUZIONE ORARIA DELLA DOMENICA

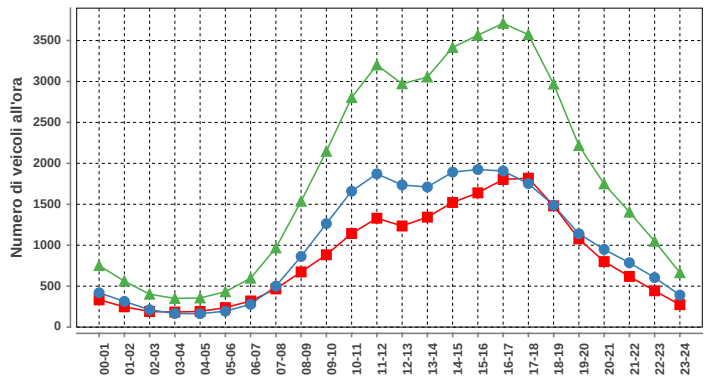

Domenica				
ora	Dir1	Dir2	Dir1+2	%
00-01	333	419	752	1.7
01-02	248	314	562	1.3
02-03	190	212	402	0.9
03-04	184	166	350	0.8
04-05	192	164	356	0.8
05-06	238	194	432	1.0
06-07	319	278	597	1.3
07-08	467	500	967	2.2
08-09	674	863	1537	3.5
09-10	883	1264	2147	4.8
10-11	1143	1660	2803	6.3
11-12	1330	1872	3202	7.2
12-13	1235	1736	2971	6.7
13-14	1343	1711	3054	6.9
14-15	1522	1893	3415	7.7
15-16	1640	1925	3565	8.0
16-17	1803	1907	3710	8.3
17-18	1819	1753	3572	8.0
18-19	1481	1487	2968	6.7
19-20	1078	1140	2218	5.0
20-21	800	949	1749	3.9
21-22	619	786	1405	3.2
22-23	443	605	1048	2.4
23-24	274	391	665	1.5
Total	20258	24189	44447	100

Traffico giornaliero medio TGM:	Dir1 SUD	22773	46078
	Dir2 NORD	23305	
Traffico feriale medio TFM:	Dir1 SUD	22906	45927
	Dir2 NORD	23021	

Giorni in funzione:	365
TGM/TFM:	1.003

DISTRIBUZIONE SETTIMANALE

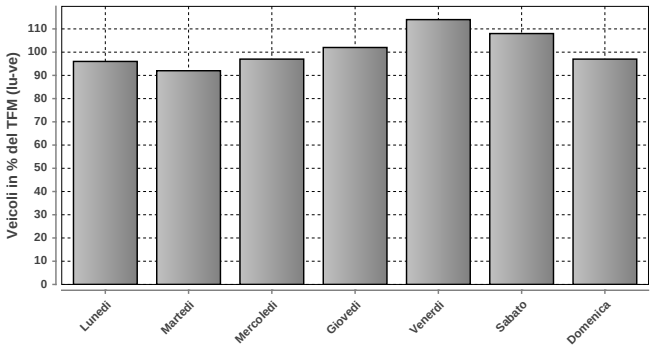

DISTRIBUZIONE SETTIMANALE			
Giorno	Media	% TFM	% TGM
Lunedì	43919	96	95
Martedì	42385	92	92
Mercoledì	44370	97	96
Giovedì	46688	102	101
Venerdì	52529	114	114
Sabato	49603	108	108
Domenica	44439	97	96
Traffico settimanale			703

DISTRIBUZIONE ANNUALE

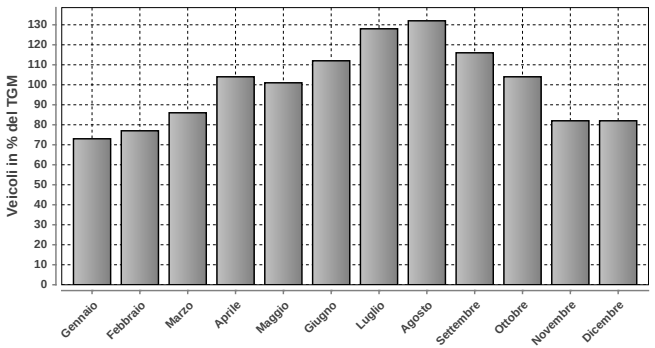

DISTRIBUZIONE ANNUALE		
Mese	Media	% TGM
Gennaio	33817	73
Febbraio	35594	77
Marzo	39827	86
Aprile	47895	104
Maggio	46707	101
Giugno	51547	112
Luglio	59028	128
Agosto	60726	132
Settembre	53649	116
Ottobre	47803	104
Novembre	37915	82
Dicembre	37627	82
TGM	46078	100

	Giorno	Data	Dir1 SUD	Dir2 NORD	Tot 2 dir
Massimo giornaliero	sabato	26.07.2014	44801	38107	82908

	Giorno	Ora	Data	Dir1 SUD	Dir2 NORD	Tot 2 dir
Massimo orario	sabato	11-12	23.08.2014	2880	2950	5830

Osservazioni:

Dati:

Dipartimento del Territorio
Sezione della Mobilità

Elaborazione:

Osservatorio Ambientale
Svizzera Italiana

101 - MONTE CENERI

Evoluzione del traffico giornaliero (TGM) mensile e annuale

Anno	Gennaio	Febbraio	Marzo	Aprile	Maggio	Giugno	Luglio	Agosto	Settembre	Ottobre	Novembre	Dicembre	Media
2014	10131	11542	11870	13077	13081	12826	12999	12130	13305	13142	11772	11239	12289
2013	10261	10570	11615	13079	13501	13786		13530	13634	13422	12591	11159	12476
2012	9988	10507	12740	12620	12906	12719	13118	12505	12962	13276	11786	10057	12103
2011	9996	11605	12134	13326	13518	12747	13459	13026	13582	12277	11742	10986	12368
2010	9662	10511	12195	12827	12653	12728	13687	13189	13596	13064	11731	10221	12180
2009	9164	10274	11606	12504		12569	13241	12513	13141	13351	11462	10104	11835
2008	8583	10201	10902	11860	11325	11639	12295	11892	12385	12570	10895	9602	11179
2007	9526	10278	11319	12023	11820	11688	12402	11869	12243	12300	10991	9786	11358
2006	8105	9443	10455	11408	11861	11361	11746	11779	12703	12271	11039	9671	10992
2005	8422	9404	10306	11147	11525	11812	11916	11561	12305	11826	10187	8540	10750
2004	8302	8832	9879	10764	10936	10897	11296	11074	10019	11039	10204	9168	10205
2003	8000	9400	9835	11006	10891	10717	11115	10852	11460	11287	9816	8781	10265
2002		9434	10905	10514	10994	10723				11551	9835		10584
2001	7624	9338	9786	11267	12175	11476	11122	10878	11195				
2000	7179	8468	9206	10098	11326	11000	11399	10751	11293	10217	9340	8241	9876
1999	6743	7783	8916	9933	10400	9275	10039	9790	10079	10084	8498	7535	9096
1998	6855	7932	8703	9055	9582	9500	10163	9873	10348	10086	8782	7714	9054
1997	6153	7584	8778	9516	9325	9108	9933	9650	9949	10378	8437	7224	8842
1996	6055	6915	7958	8818	8642	8833	9336	9091	9875	9156	7961	7083	8312
1995	6017	7052	7832	8745	8895	8729	9170	8921	9038	9389	7864	6386	8174
1994	5907	6699	8356	8845	8817	8711	9059	8962	9217	8937	7774	6899	8189
1993	5870	6602	7319	8278	8512	8604	9107	8718	9115	7352	7384	6414	7776
1992	5317	6577	7043	8249	8281	8172	8880	8451	9003	8270	7434	6174	7654
1991	5172	5349	6949	7863	8235	8204	9015	8541	8406	8561	7145	5909	7458
1990	4740	5819	6778	7734	7436	7530	8246	8096	8369	8084	6402	4773	7005
1989	4948	5513	6975	6985	7849	7500	8090	7839	8136	7989	6485	5323	6969
1988	4359	5000	6000	7137	7090	7296	7886	7777	9915	9155	6308	5338	6967
1987	3786	4524	5481	7095	7093	7132	7719	7509	7361	7196	5807	5029	6320
1986	3714	3592	5643	6105	6862	6999	7690	7404	7523	7084	5813	4938	6114
1985	2849	3867	4668	5764	5484	6187	7176	7063	7288	7014	5302	4469	5594
1984													
1983													
1982	2365	5355	6428	8078	7809	7465	8603	8532	8425	8116	6336	5734	6943
1981													
1980	12236	14110	15825	21177	20918	20942	31562	27143	25523	22419	16351	15673	20350
1979	11490	13763	16000	21991	19300	21316	27994	26903	23131	19704	15147	13737	19206
1978	10292	10529	16774	17018	18929	19789	29242	23761	22009	19770	15175	13125	18091
1977	10000	12298	13967	18698	16914	19250	27784	23149	20437	18651	13850	12894	17335
1976	11769	12025	13553	17514	17230	19225	25216	22030	19034	17192	13235	12771	16733
1975	11524	13100	15265	15439	17550	18960	25920	24100	18683	18290	13873	13182	17157
1974					15696		24563	23971			12260	12875	16000
1973					15674		24788	24973	18687			11657	16500
1972					16206		22324	22152				11153	15800
1971				14803			19303		17925			10255	14400
1970		8148			13164		21000	21000				8824	13000

Evoluzione del traffico giornaliero medio annuale (TGM)

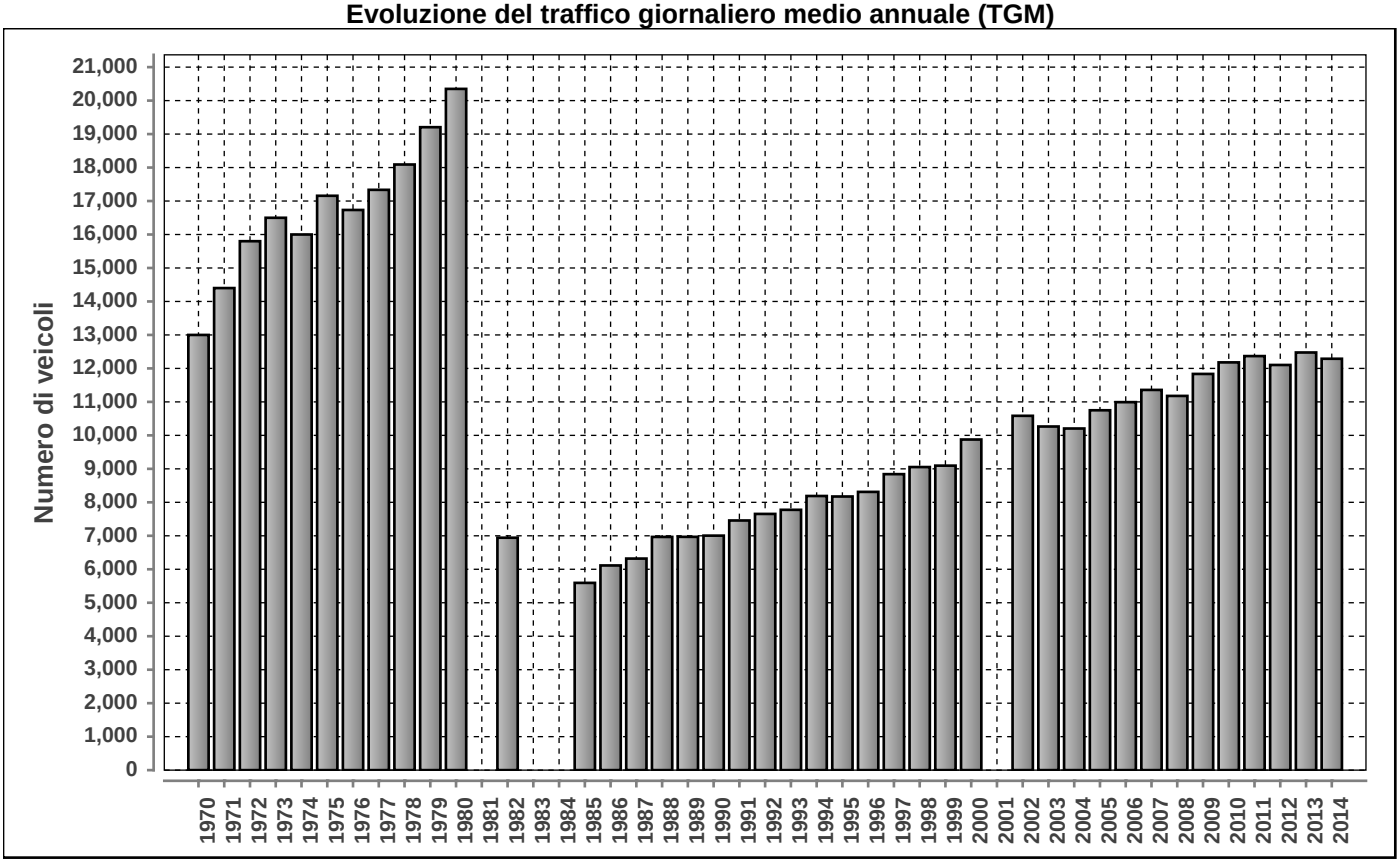

Posto conteggio: **MONTE CENERI** | Nr: **101** | Comune: **Cadenazzo** | Base di dati **2014**

DISTRIBUZIONE ORARIA DEI FERIALI (LU-VE)

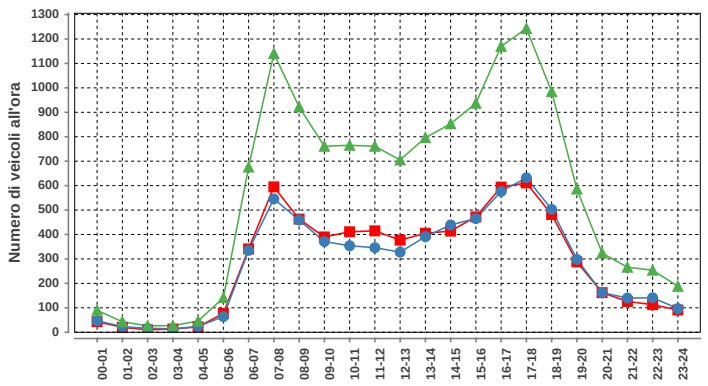

Lunedì-venerdì				
ora	Dir1	Dir2	Dir1+2	%
00-01	43	47	90	0.7
01-02	20	23	43	0.3
02-03	10	16	26	0.2
03-04	13	14	27	0.2
04-05	22	24	46	0.3
05-06	77	64	141	1.0
06-07	341	335	676	4.9
07-08	595	546	1141	8.3
08-09	463	459	922	6.7
09-10	390	371	761	5.6
10-11	411	354	765	5.6
11-12	415	346	761	5.6
12-13	377	328	705	5.1
13-14	405	391	796	5.8
14-15	414	439	853	6.2
15-16	472	465	937	6.8
16-17	594	576	1170	8.5
17-18	611	632	1243	9.1
18-19	482	503	985	7.2
19-20	288	298	586	4.3
20-21	162	162	324	2.4
21-22	126	140	266	1.9
22-23	113	141	254	1.9
23-24	91	97	188	1.4
Total	6935	6771	13706	100

DISTRIBUZIONE ORARIA DEL SABATO

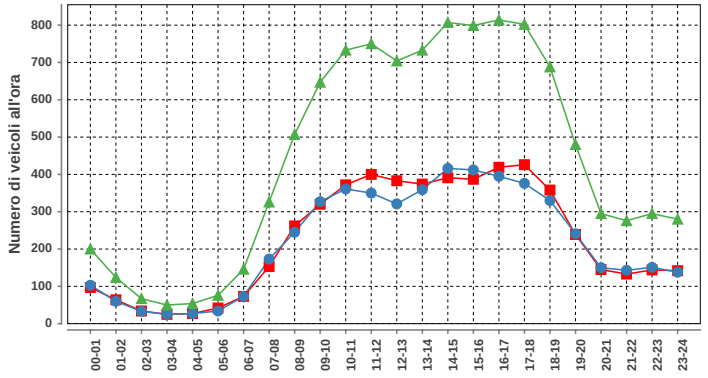

Sabato				
ora	Dir1	Dir2	Dir1+2	%
00-01	97	103	200	1.9
01-02	64	60	124	1.2
02-03	34	33	67	0.6
03-04	25	25	50	0.5
04-05	27	27	54	0.5
05-06	42	34	76	0.7
06-07	73	73	146	1.4
07-08	153	173	326	3.1
08-09	262	245	507	4.8
09-10	320	327	647	6.1
10-11	372	361	733	6.9
11-12	400	350	750	7.0
12-13	383	321	704	6.6
13-14	374	359	733	6.9
14-15	391	416	807	7.6
15-16	387	412	799	7.5
16-17	419	395	814	7.6
17-18	426	376	802	7.5
18-19	358	330	688	6.5
19-20	239	241	480	4.5
20-21	145	150	295	2.8
21-22	133	143	276	2.6
22-23	144	151	295	2.8
23-24	142	138	280	2.6
Total	5410	5243	10653	100

DISTRIBUZIONE ORARIA DELLA DOMENICA

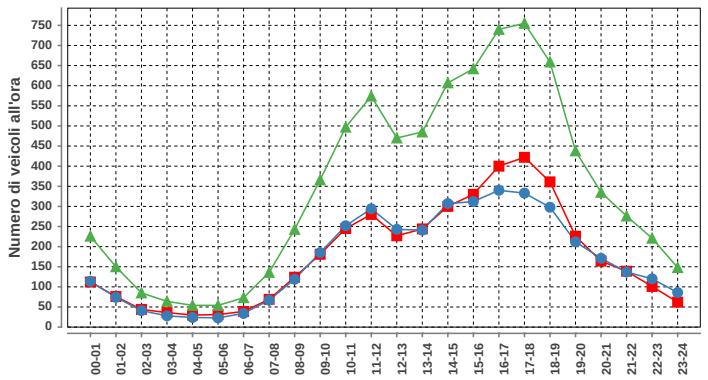

Domenica				
ora	Dir1	Dir2	Dir1+2	%
00-01	112	114	226	2.7
01-02	76	74	150	1.8
02-03	44	41	85	1.0
03-04	36	28	64	0.8
04-05	30	24	54	0.7
05-06	31	23	54	0.7
06-07	39	34	73	0.9
07-08	69	67	136	1.6
08-09	124	119	243	2.9
09-10	181	185	366	4.4
10-11	245	252	497	6.0
11-12	280	294	574	6.9
12-13	227	243	470	5.7
13-14	244	241	485	5.8
14-15	300	307	607	7.3
15-16	330	312	642	7.7
16-17	400	340	740	8.9
17-18	422	333	755	9.1
18-19	361	298	659	7.9
19-20	226	212	438	5.3
20-21	164	171	335	4.0
21-22	139	137	276	3.3
22-23	101	120	221	2.7
23-24	62	86	148	1.8
Total	4243	4055	8298	100

Traffico giornaliero medio TGM:	Dir1 LUGANO	6231	12289
	Dir2 BELLINZONA	6058	
Traffico feriale medio TFM:	Dir1 LUGANO	6935	13705
	Dir2 BELLINZONA	6770	

Giorni in funzione:	358
TGM/TFM:	0.897

DISTRIBUZIONE SETTIMANALE

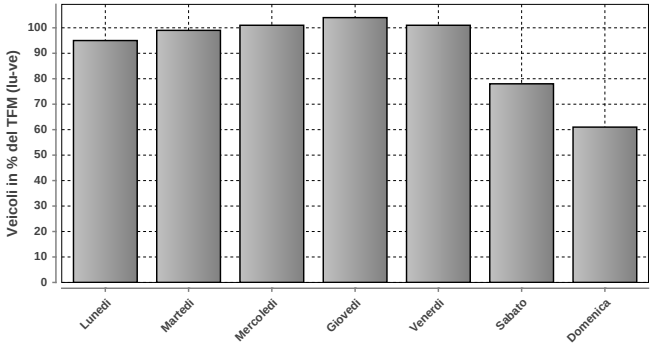

DISTRIBUZIONE SETTIMANALE			
Giorno	Media	% TFM	% TGM
Lunedì	13008	95	106
Martedì	13609	99	111
Mercoledì	13832	101	113
Giovedì	14199	104	116
Venerdì	13882	101	113
Sabato	10699	78	87
Domenica	8299	61	68
Traffico settimanale			712

DISTRIBUZIONE ANNUALE

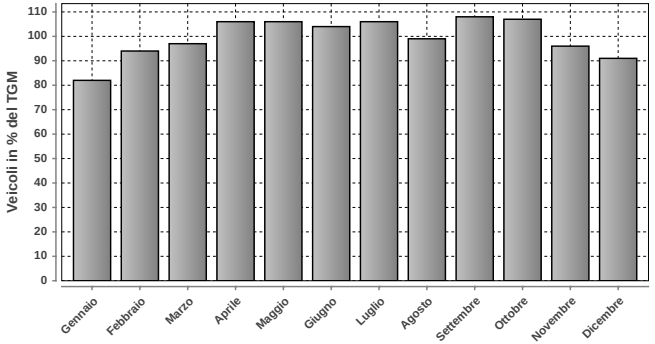

DISTRIBUZIONE ANNUALE		
Mese	Media	% TGM
Gennaio	10131	82
Febbraio	11542	94
Marzo	11870	97
Aprile	13077	106
Maggio	13081	106
Giugno	12826	104
Luglio	12999	106
Agosto	12130	99
Settembre	13305	108
Ottobre	13142	107
Novembre	11772	96
Dicembre	11239	91
TGM	12289	100

	Giorno	Data	Dir1 LUGANO	Dir2 BELLINZONA	Tot 2 dir
Massimo giornaliero	giovedì	12.06.2014	10425	11995	22420

	Giorno	Ora	Data	Dir1 LUGANO	Dir2 BELLINZONA	Tot 2 dir
Massimo orario	giovedì	07-08	12.06.2014	1084	934	2018

Osservazioni:

Dati:

Dipartimento del Territorio
Sezione della Mobilità

Elaborazione:

OASI
Osservatorio Ambientale
Svizzera Italiana

137 - A2 - MONTE CENERI

Evoluzione del traffico giornaliero (TGM) mensile e annuale

Anno	Gennaio	Febbraio	Marzo	Aprile	Maggio	Giugno	Luglio	Agosto	Settembre	Ottobre	Novembre	Dicembre	Media
2014	38445	40883	43527	50590	49325	52350	59597	59571	55706	51276	43678	42422	48996
2013	37919	38805	43237	46783	48665	50792	61156	58916	54035	49442	42607	40570	47809
2012	36745	38243	42510	46902	48087	49801	60052	57134	53892	48752	41773	39050	46946
2011	36064	39553	41545	47775	46388	50545	59583	56040	52906	49581	41058	39491	46755
2010	34441	37339	41088	47116	47393	47482	59443	57024	51677	47266	39631	37484	45674
2009												37355	
2008													
2007	30717	32220	33793			39783	49127	46001	42602	38669			
2006	27609	31318	32841	38393	37580	33740	45330	46012	43500	38743	32756	32292	36715
2005	29093	30477	34245	36313	39410	38131	46620	44657	43578	40418	32119	30489	37179
2004	29205	30332	32175	38458	37879	38788	47476	44565	41801	38033	31936	31244	36850
2003	29342	30058	32496	38120	37383	40205	45524	45227	41163	38357	31900	30679	36747
2002	26358	29810	32875	35146	38017	39561	45219	44181		38527		30163	36037
2001	27584	30257	31636	38076	36975	40385	47730	45444	45217	36901	27935	26663	36264
2000	27893	29471	32553	38054	36656	39255	46737	43129	41355	36495	30207	29451	35959
1999	26170	26394	30872	35380	37274	38705	47346	44292	40712	38267	30262	29491	35496
1998	26237	28119	29577	35454	34905	35768	43327	43294	39213	35705	28789	27586	34037
1997	24301	27180	30915	32974	35195	33925	42215	42400	37593	34705	28322	27695	33166
1996	23748	24781	29570	36413	36253	36568	44619	40089	38336	35317	30020	26872	33577
1995	25181	26313	26311	33421	31223	32940	39481	37779	36280	34726	26478	24841	31276
1994	25044	26196	30636	33319	33757	33822	44096	41064	37316	33856	27692	27281	32892
1993	24534	25222	27026	33468	32145	32627	42487	40019	36056	31369	26905	26659	31587
1992	24281	25311	27175	33664	30888	32358	40475	39051	34888	31489	26076	26315	31020
1991	23278	22907	28091	30405	31627	32571	40141	39639	34059	31167	25474	24801	30405
1990	21400	23467	25434	32063	29081	32291	39245	37083	34138	29950	24225	23556	29361
1989	18292	18680	24967	24591	26640	26007	35443	31577	29468	29360	23139	22804	25975
1988	19582	20954	24599	29182	28847	29232	35248	31326	26697	24312	19562	18950	25728
1987	17360	18676	21461	29039	25987	29526	37200	35172	28281	27329	21874	20891	26115
1986	15500	15000	20500	21459	24974	25665	34993	33705	29255	26496	20122	19028	23891
1985	11674	14931	17694	23200	22414	24000	32000	30101	26345	22880	17086	16330	21555
1984	17138	18401	21029	2793	23849	28604	35747	34728	30500	28000	21000	18000	25482
1983	17206	16993	22215	25717	25500	26079	36500	33500	29985	27898	20521	17127	24936
1982	13149	11992	13283	19033	17111	16965	27081	25960	19316	17148	12168	12471	17014
1981	14361	15956	17661	24817	21683	25334	34343	31742	26186	23760	18055	14709	22424
1980													
1979													
1978													
1977													
1976													
1975													
1974													
1973													
1972													
1971													
1970													

Evoluzione del traffico giornaliero medio annuale (TGM)

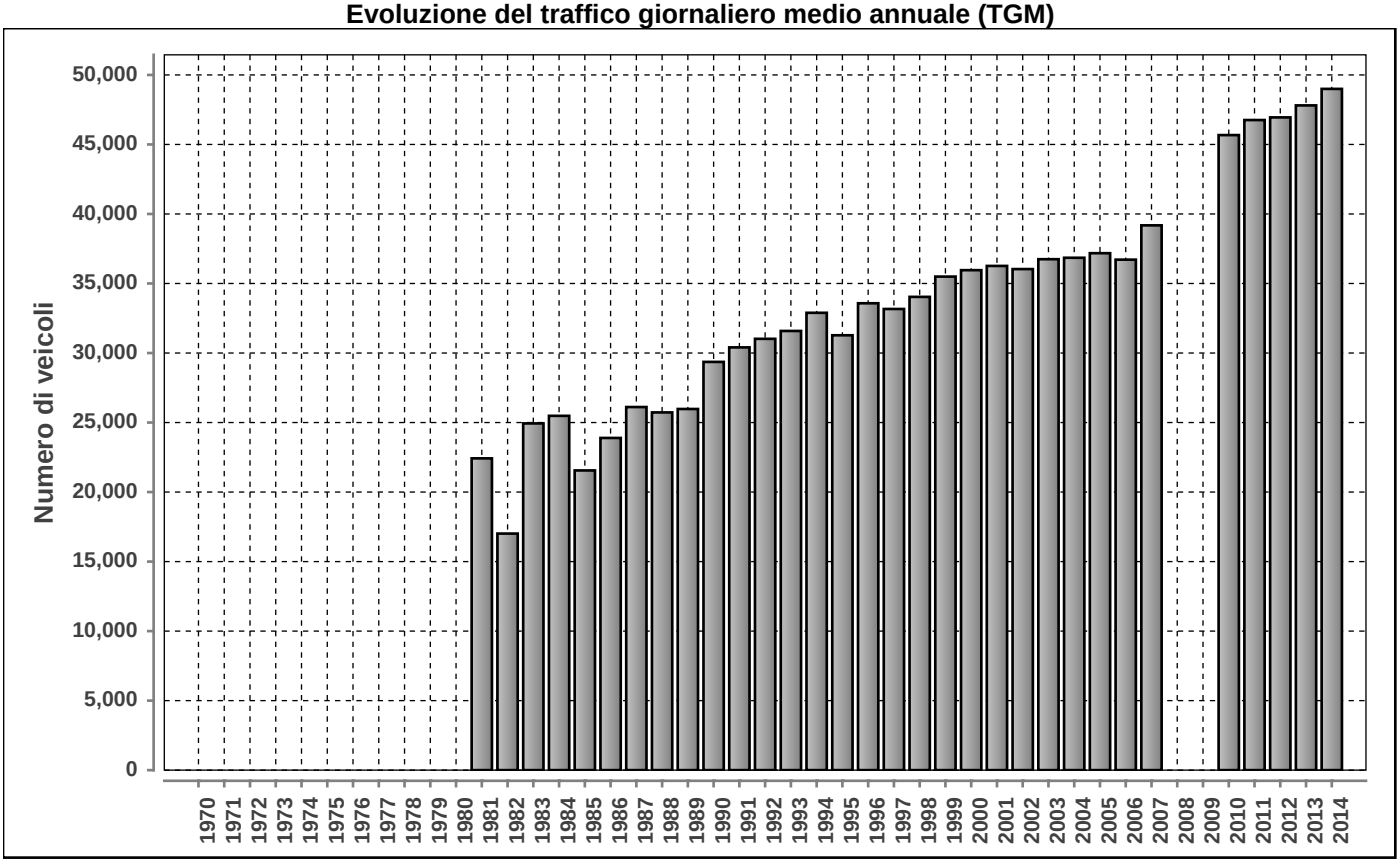

Posto conteggio: **A2 - MONTE CENERI** | Nr: **137** | Comune: **Cadenazzo** | Base di dati **2014**

Traffico giornaliero medio TGM:	**Dir1 SUD**	24805	48996
	Dir2 NORD	24191	
Traffico feriale medio TFM:	**Dir1 SUD**	25911	50691
	Dir2 NORD	24780	

Giorni in funzione:	365
TGM/TFM:	0.967

DISTRIBUZIONE ORARIA DEI FERIALI (LU-VE)

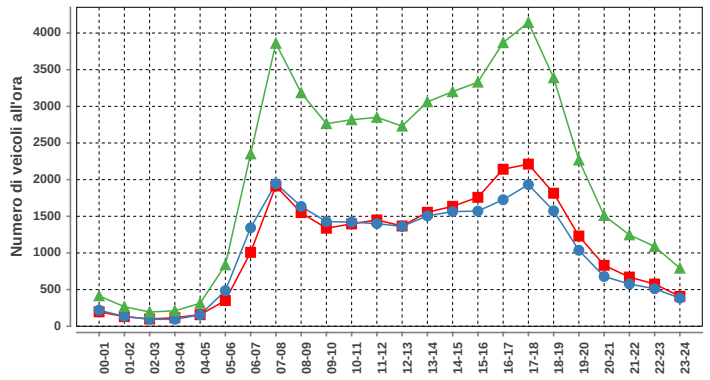

Lunedi-venerdi				
ora	**Dir1**	**Dir2**	**Dir1+2**	**%**
00-01	197	218	415	0.8
01-02	131	135	266	0.5
02-03	99	95	194	0.4
03-04	116	95	211	0.4
04-05	158	155	313	0.6
05-06	351	486	837	1.7
06-07	1008	1343	2351	4.6
07-08	1914	1946	3860	7.6
08-09	1550	1635	3185	6.3
09-10	1337	1427	2764	5.5
10-11	1396	1421	2817	5.6
11-12	1450	1400	2850	5.6
12-13	1368	1362	2730	5.4
13-14	1555	1506	3061	6.0
14-15	1636	1564	3200	6.3
15-16	1759	1571	3330	6.6
16-17	2142	1726	3868	7.6
17-18	2212	1932	4144	8.2
18-19	1815	1574	3389	6.7
19-20	1231	1036	2267	4.5
20-21	831	679	1510	3.0
21-22	671	576	1247	2.5
22-23	576	512	1088	2.1
23-24	408	384	792	1.6
Total	25911	24778	50689	100

DISTRIBUZIONE ORARIA DEL SABATO

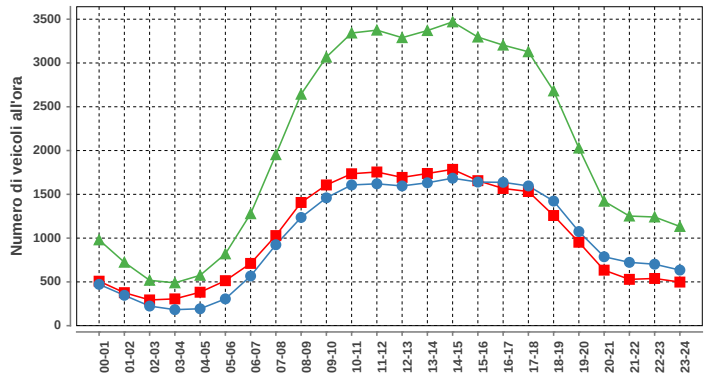

Sabato				
ora	**Dir1**	**Dir2**	**Dir1+2**	**%**
00-01	508	472	980	2.0
01-02	377	347	724	1.5
02-03	294	224	518	1.1
03-04	306	183	489	1.0
04-05	382	193	575	1.2
05-06	514	306	820	1.7
06-07	711	567	1278	2.6
07-08	1029	924	1953	4.0
08-09	1407	1236	2643	5.4
09-10	1607	1460	3067	6.2
10-11	1735	1607	3342	6.8
11-12	1755	1620	3375	6.8
12-13	1693	1596	3289	6.7
13-14	1738	1632	3370	6.8
14-15	1785	1684	3469	7.0
15-16	1656	1640	3296	6.7
16-17	1567	1637	3204	6.5
17-18	1532	1596	3128	6.3
18-19	1258	1423	2681	5.4
19-20	953	1075	2028	4.1
20-21	634	787	1421	2.9
21-22	529	723	1252	2.5
22-23	539	702	1241	2.5
23-24	498	635	1133	2.3
Total	25007	24269	49276	100

DISTRIBUZIONE ORARIA DELLA DOMENICA

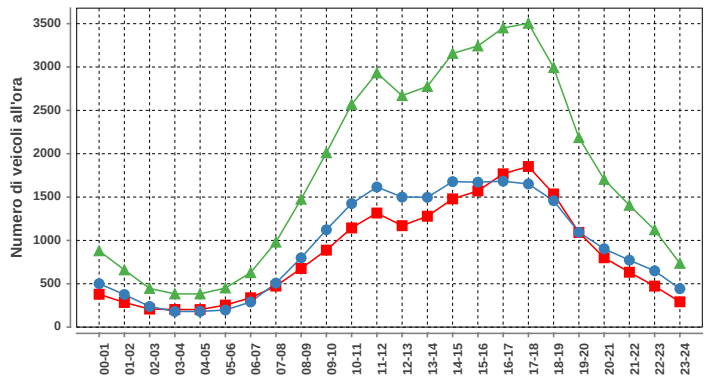

Domenica				
ora	**Dir1**	**Dir2**	**Dir1+2**	**%**
00-01	379	501	880	2.1
01-02	284	376	660	1.5
02-03	208	238	446	1.0
03-04	203	180	383	0.9
04-05	202	181	383	0.9
05-06	254	197	451	1.1
06-07	338	290	628	1.5
07-08	473	507	980	2.3
08-09	676	799	1475	3.5
09-10	888	1123	2011	4.7
10-11	1144	1425	2569	6.0
11-12	1316	1616	2932	6.9
12-13	1170	1500	2670	6.2
13-14	1279	1497	2776	6.5
14-15	1479	1678	3157	7.4
15-16	1571	1672	3243	7.6
16-17	1768	1683	3451	8.1
17-18	1853	1651	3504	8.2
18-19	1536	1458	2994	7.0
19-20	1092	1094	2186	5.1
20-21	800	904	1704	4.0
21-22	633	772	1405	3.3
22-23	473	649	1122	2.6
23-24	292	443	735	1.7
Total	20311	22434	42745	100

DISTRIBUZIONE SETTIMANALE

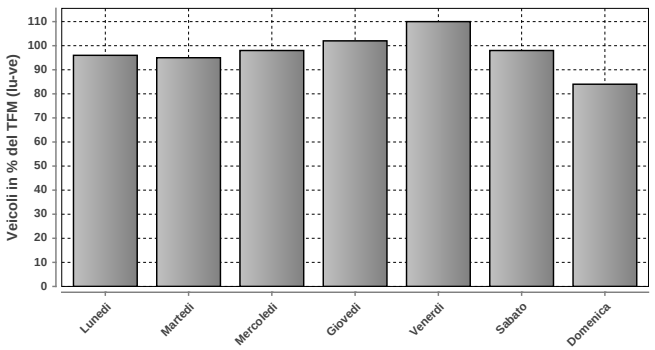

DISTRIBUZIONE SETTIMANALE			
Giorno	**Media**	**% TFM**	**% TGM**
Lunedì	48512	96	99
Martedì	48035	95	98
Mercoledì	49643	98	101
Giovedì	51508	102	105
Venerdì	55937	110	114
Sabato	49481	98	101
Domenica	42735	84	87
Traffico settimanale			706

DISTRIBUZIONE ANNUALE

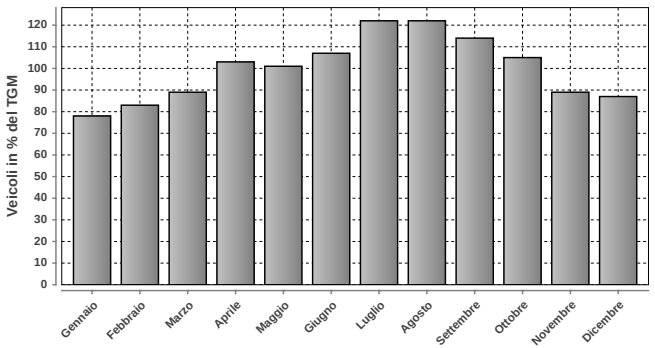

DISTRIBUZIONE ANNUALE		
Mese	**Media**	**% TGM**
Gennaio	38445	78
Febbraio	40883	83
Marzo	43527	89
Aprile	50590	103
Maggio	49325	101
Giugno	52350	107
Luglio	59597	122
Agosto	59571	122
Settembre	55706	114
Ottobre	51276	105
Novembre	43678	89
Dicembre	42422	87
TGM	48996	100

Massimo giornaliero	**Giorno**	**Data**	**Dir1 SUD**	**Dir2 NORD**	**Tot 2 dir**
	sabato	26.07.2014	43035	36427	79462

Massimo orario	**Giorno**	**Ora**	**Data**	**Dir1 SUD**	**Dir2 NORD**	**Tot 2 dir**
	venerdì	17-18	12.09.2014	2619	2724	5343

Osservazioni:

Dati:

Dipartimento del Territorio
Sezione della Mobilità

Elaborazione:

Osservatorio Ambientale
Svizzera Italiana

150 - A2 - GOTTARDO (TUNNEL)

Evoluzione del traffico giornaliero (TGM) mensile e annuale

Anno	Gennaio	Febbraio	Marzo	Aprile	Maggio	Giugno	Luglio	Agosto	Settembre	Ottobre	Novembre	Dicembre	Media
2014	11527	11717	14419	19345	18408	19288	23832	26065	19298	17959	12976	13434	17398
2013	11243	11199	14638	17868	20032	19411	24661	25484	20131	18040	13529	13095	17492
2012	11063	11211	14566	18669	18294	19073	24991	24113	19952	17209	13163	12140	17061
2011	11031	12114	14037	19265	16953	19805	25643	24438	19602	18550	12888	12583	17278
2010	10305	11261	13931	19483	19405	17934	24910	25114	19682	18242	12862	11468	17093
2009	10417	10404	13651	18837	18933	18277	24620	24459	18652	18406	12621	12157	16835
2008	10917	12129	15502	17141	19176	17722	23719	23459	18279	17039	12053	11537	16583
2007	11087	11754	13820	18671	17478	17979	23985	23053	19240	16970	13023	12029	16624
2006	10256	11215	12768	19184	17289	2480	22510	23212	18259	16729	12452	12570	14961
2005	10937	11217	14790	16821	18965	16812	24070	19690	18132	17198	12139	11581	16069
2004	10670	11826	13438	19006	18622	17264	22392	22957	18542	17485	12886	12234	16464
2003	10975	10362	14492	18960	17700	18289	22400	22628	18038	17380	12964	12349	16420
2002	10076	11492	14735	16724	16934	16643	21272	22276	17942	17115	12812	12242	15889
2001	11680	12995	15420	21298	19579	21421	27650	26225	23034	19198		9725	19550
2000	11874	12764	16117	21128	19211	21091	27550	25450	22507	19246	13305	13654	18681
1999	11275	7577	14848	19010	21344	20214	26848	25925	20668	20033	13617	12805	17975
1998	11363	12631	15398	20485	19529	19312	26143	26642	21303	19464	13608	12693	18255
1997	10358	12416	17030	19306	20053	18427	25732	26296	20486	18451	13050	12654	17900
1996	10739	11137	14772	20104	18966	18754	25019	25527	20471	18578	13022	11871	17440
1995	10005	11621	13552	21082	18375	19200	24702	24602	20295	18443	12714	12001	17260
1994	10236	11005	14957	18591	18494	18098	23318	23616	19096	17784	12762	12661	16761
1993	10323	10661	12346	18878	17289	16856	24619	23610	19155	16175	12054	11533	16163
1992	9697	9957	12518	18623	16550	16969	22799	22388	17799	15992	11723	11594	15573
1991	9666	9200	14370	17102	18633	17514	22354	23095	18559	16285	11718	10551	15803
1990	9572	9926	12439	19039	15816	18291	23139	22643	19049	15843	11222	10035	15616
1989	9185	9521	14548	14813	17436	15801	23847	21652	19084	16230	10875	11076	15389
1988	7606	7582	10704	15430	14919	15166	23237	21323	17834	15763	9793	9629	14113
1987	6245	6817	8991	16120	13992	16509	21148	17066	7130	13465	9191	8739	12160
1986	5390	5030	9668	11336	13920	13824	20351	20480	16369	13624	8955	7763	12281
1985	4041	4971	7206	11845	11513	12913	17560	17681	13888	11647	7113	6713	10591
1984	4441	4537	6566	12608	8892	12503	16933	16393	13379	10997	6943	6470	10055
1983	4313	4196	7046	10117	9887	10746	16438	15410	11706	10869	6055	5212	9334
1982	3500	4261	5637	10884	10005	9918	15207	14542	10593	9918	5261	5017	8729
1981	2782	3488	4936	9578	7936	9324	15290	14311	9972	8785	4740	3683	7902
1980	627	753	1217	2735	2706	1073	2127	1516	10459	7588	3901	3789	1578
1979	582	629	1029	2822	1642	944	1834	1528	909	990	827	954	1227
1978	677	401	1588	1738	2361	1180	2182	1722	813	891	443	815	1490
1977	571	684	985	2538	2443	891	2188	883	693	665	598	833	1196
1976	680	550	871	2388	989	804	2221	1636	1027	1063	837	760	1153
1975	765	685	1473	1291	2193	2406	2250	2011	872	1227	737	836	1373
1974	745	652	991	2601	1735	1048	2127	2016	1144	1528	785	925	1358
1973	823	664	1059	2882	1470	1408	2690	2255	1075	1083	678	848	1416
1972	731	692	1561	2262	2240	1316	2768	2534	1540	1090	760	1116	1560
1971	672	605	880	2503	1533	1164	2506	2262	1167	732	726	890	1170
1970	650	537	1379	1544	2640	1711	2337	2524	1116	1086	667	879	1431

Evoluzione del traffico giornaliero medio annuale (TGM)

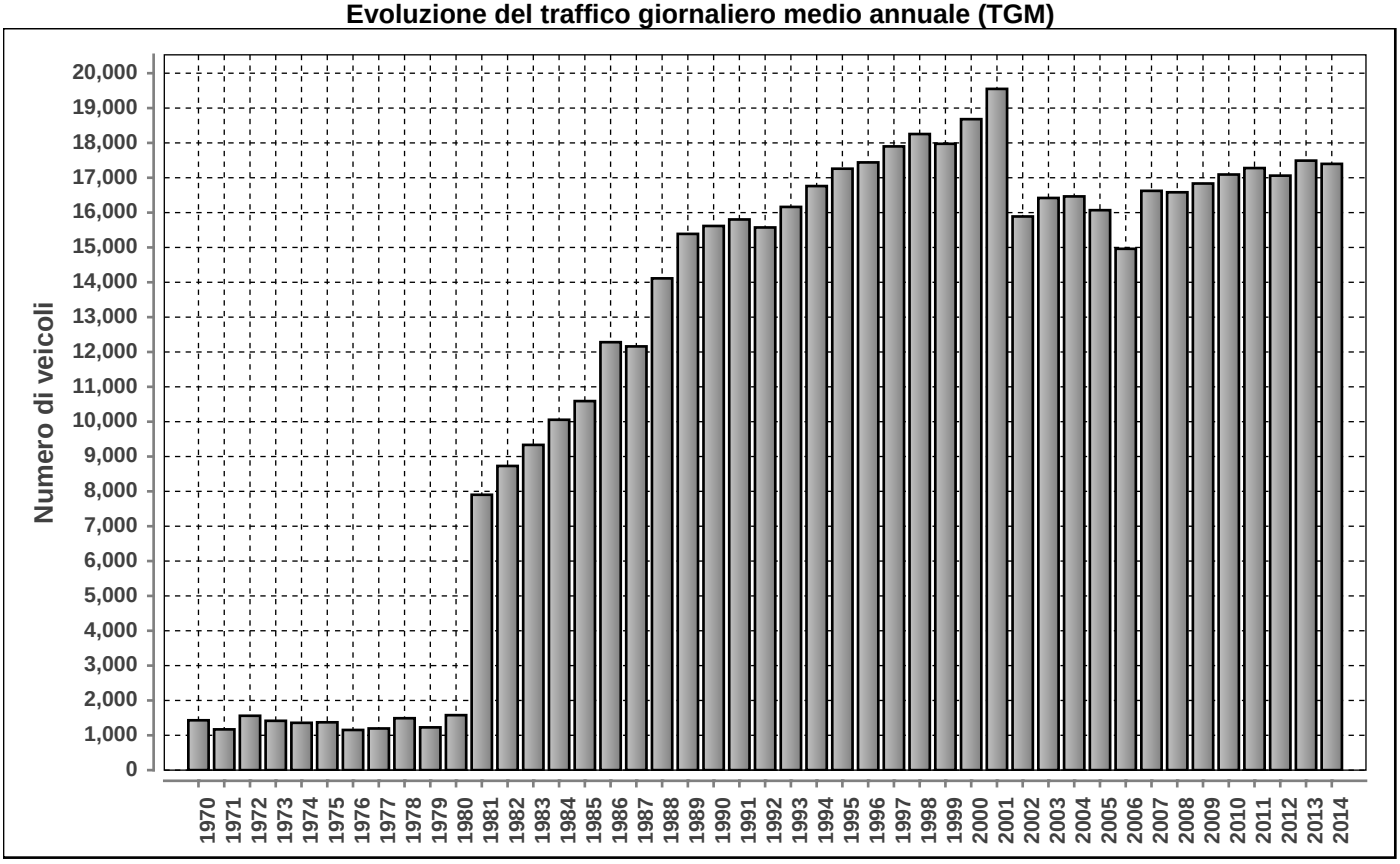

Posto conteggio: **A2 - GOTTARDO (TUNNEL)** | Nr: **150** | Comune: **Airolo** | Base di dati **2014**

DISTRIBUZIONE ORARIA DEI FERIALI (LU-VE)

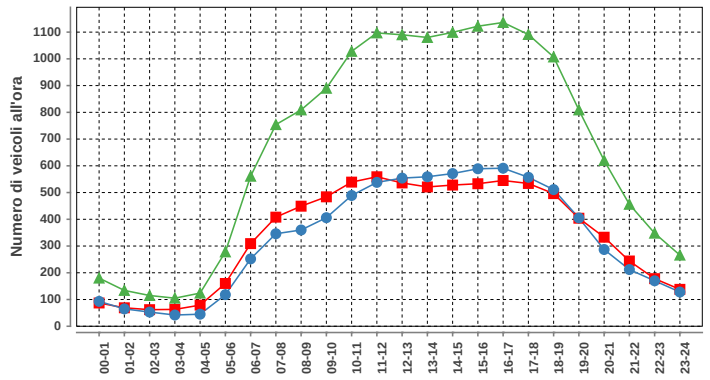

Lunedi-venerdi				
ora	Dir1	Dir2	Dir1+2	%
00-01	87	93	180	1.1
01-02	69	65	134	0.8
02-03	62	53	115	0.7
03-04	63	42	105	0.6
04-05	79	45	124	0.8
05-06	160	118	278	1.7
06-07	309	252	561	3.5
07-08	408	346	754	4.7
08-09	449	360	809	5.0
09-10	484	406	890	5.5
10-11	539	489	1028	6.3
11-12	559	538	1097	6.8
12-13	536	554	1090	6.7
13-14	521	559	1080	6.7
14-15	528	571	1099	6.8
15-16	533	589	1122	6.9
16-17	545	591	1136	7.0
17-18	534	557	1091	6.7
18-19	496	511	1007	6.2
19-20	404	405	809	5.0
20-21	333	287	620	3.8
21-22	244	212	456	2.8
22-23	178	170	348	2.1
23-24	138	128	266	1.6
Total	8258	7941	16199	100

DISTRIBUZIONE ORARIA DEL SABATO

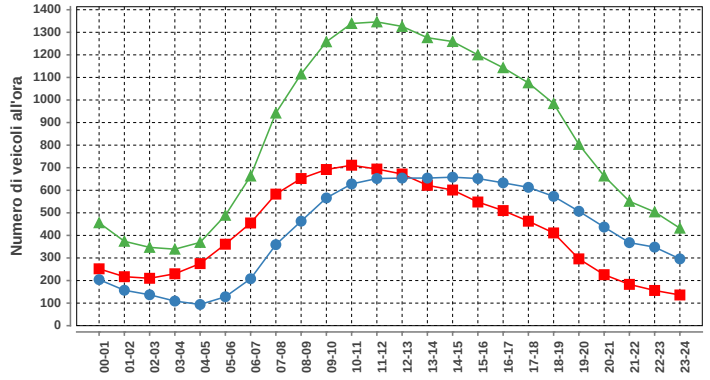

Sabato				
ora	Dir1	Dir2	Dir1+2	%
00-01	252	204	456	2.3
01-02	217	157	374	1.8
02-03	210	137	347	1.7
03-04	230	109	339	1.7
04-05	275	94	369	1.8
05-06	361	128	489	2.4
06-07	455	208	663	3.3
07-08	583	359	942	4.7
08-09	652	463	1115	5.5
09-10	692	566	1258	6.2
10-11	711	628	1339	6.6
11-12	694	652	1346	6.6
12-13	672	654	1326	6.5
13-14	622	654	1276	6.3
14-15	601	658	1259	6.2
15-16	548	652	1200	5.9
16-17	510	633	1143	5.6
17-18	463	613	1076	5.3
18-19	411	573	984	4.9
19-20	296	507	803	4.0
20-21	226	437	663	3.3
21-22	183	368	551	2.7
22-23	156	348	504	2.5
23-24	136	296	432	2.1
Total	10156	10098	20254	100

DISTRIBUZIONE ORARIA DELLA DOMENICA

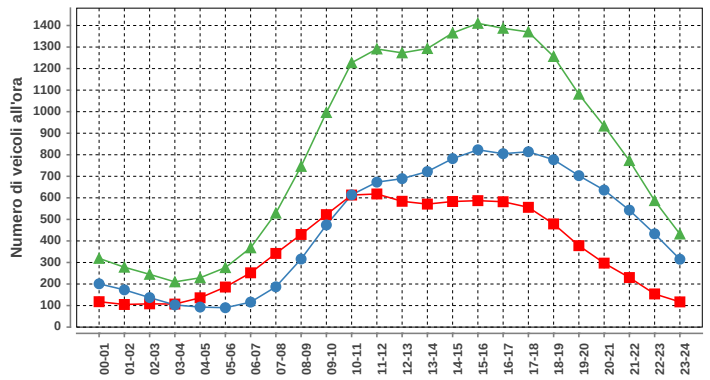

Domenica				
ora	Dir1	Dir2	Dir1+2	%
00-01	118	201	319	1.6
01-02	105	173	278	1.4
02-03	108	137	245	1.2
03-04	107	103	210	1.1
04-05	136	93	229	1.2
05-06	186	90	276	1.4
06-07	252	116	368	1.9
07-08	342	187	529	2.7
08-09	430	316	746	3.8
09-10	522	474	996	5.0
10-11	613	614	1227	6.2
11-12	618	673	1291	6.5
12-13	584	689	1273	6.4
13-14	571	722	1293	6.5
14-15	583	782	1365	6.9
15-16	587	823	1410	7.1
16-17	582	805	1387	7.0
17-18	556	814	1370	6.9
18-19	479	777	1256	6.3
19-20	378	703	1081	5.4
20-21	297	636	933	4.7
21-22	230	543	773	3.9
22-23	154	433	587	3.0
23-24	117	315	432	2.2
Total	8655	11219	19874	100

Traffico giornaliero medio TGM:	Dir1 Sud	8643	17398
	Dir2 Nord	8755	
Traffico feriale medio TFM:	Dir1 Sud	8260	16201
	Dir2 Nord	7941	

Giorni in funzione:	365
TGM/TFM:	1.074

DISTRIBUZIONE SETTIMANALE

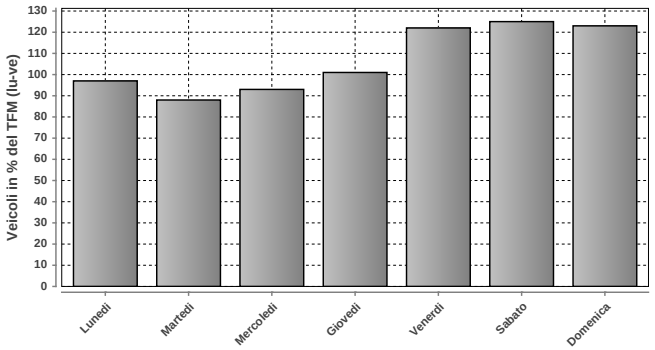

DISTRIBUZIONE SETTIMANALE			
Giorno	Media	% TFM	% TGM
Lunedì	15657	97	90
Martedì	14288	88	82
Mercoledì	15131	93	87
Giovedì	16359	101	94
Venerdì	19722	122	113
Sabato	20332	125	117
Domenica	19869	123	114
Traffico settimanale			698

DISTRIBUZIONE ANNUALE

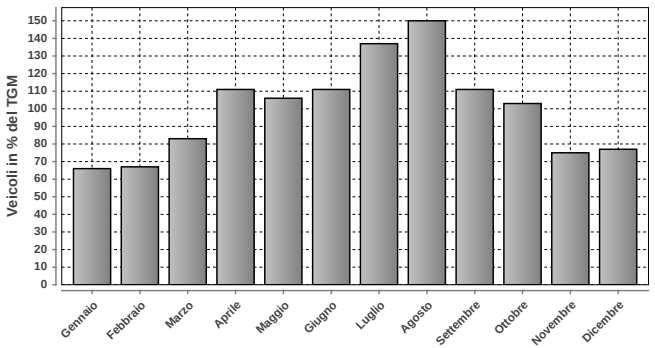

DISTRIBUZIONE ANNUALE		
Mese	Media	% TGM
Gennaio	11527	66
Febbraio	11717	67
Marzo	14419	83
Aprile	19345	111
Maggio	18408	106
Giugno	19288	111
Luglio	23832	137
Agosto	26065	150
Settembre	19298	111
Ottobre	17959	103
Novembre	12976	75
Dicembre	13434	77
TGM	17398	100

Massimo giornaliero	Giorno	Data	Dir1 Sud	Dir2 Nord	Tot 2 dir
	sabato	09.08.2014	15285	19620	34905

Massimo orario	Giorno	Ora	Data	Dir1 Sud	Dir2 Nord	Tot 2 dir
	domenica	12-13	27.04.2014	929	919	1848

Osservazioni:

Dati:

Dipartimento del Territorio
Sezione della Mobilità

Elaborazione:

Osservatorio Ambientale
Svizzera Italiana

166 - A2 - BIASCA SUD

Evoluzione del traffico giornaliero (TGM) mensile e annuale

Anno	Gennaio	Febbraio	Marzo	Aprile	Maggio	Giugno	Luglio	Agosto	Settembre	Ottobre	Novembre	Dicembre	Media
2014	21475	22265	25288	30243	30290	33838	39712	41493	35425	30379	21054	24184	29692
2013	21603	21508	25033	28511	30672	33600	42596	42304	35654	30498	24435	23542	30060
2012	20939	21410	24971	28892	29537	32730	42402	40776	35022	30229	23884	22643	29489
2011	20650	22329	24435	30043	29349	33751	42746	40462	34709	30977	23523	22852	29703
2010	19582	20868	23825	29429	30258	31508	42768	41181	34105	30186	22805	21200	29038
2009	19449	19859	23281	28534	29725	31541	41272	40951	33379	30334	22279	21505	28576
2008	19662	21702	24672	26455	29088	30352	39423	39057	31689	28626	21247	20735	27762
2007	19794	20742	23050	28075	28566	30419	39975	37630	33277	28761	22523	21284	27892
2006	18311	19926	21852	28157	28398	15744	37858	37409	32215	28599	21918	21404	26048
2005	19239	19726	23538	25624	29796	29750	39850	34609	31184	28507	21348	20124	27000
2004	18892	20228	21799	27541	28037	29427	38074	37716	32275	27886	21411	20782	27033
2003	17638	17767	22922	27670	28068	32129	37808	37731	31687	28024	21278	20506	26997
2002	16311	17862	21096	23069	24573	27022	33915	34090	28957	26053	19819	18986	24313
2001	17512	19314	21344	26777	25793	29959	38065	36494	32643	25489	13511	13737	25093
2000	17637	18743	21823	26381	25282	29332	37751	34670	31667	26187	19670	19500	25747
1999		13859	20162				37641	35035	29742	27409	19599	18940	
1998	17647	19298	21451	26503	26201	27881	36492	37282	30820	27100	20000	19000	25854
1997	16271	18595	22863	25315	27049	26579	35911	36803	30290			18853	25441
1996	16481	17255	20647	25719	25461	27023	34759	35768	29647	26050	19630	17993	24735
1995	15512	17386	19031	26227	24158	26485	34424	33960	28770	26041	18826	17807	24095
1994	15563	16388	20258	23484	23947	25174	34303	33289	27493	24691	18439	17956	23471
1993	14960	15480	17224	23576	23197	24063	33646	32624	26625	21682	17620	17022	22359
1992	14499	14941	17353	22996	21610	23408	31134	31175	25414	21962	16971	16633	21536
1991	13977	13717	18641	21375	22985	24231	31192	32238	25885	22498	16698	15404	21629
1990	13538	14369	16689	22922	20019	23973	31386	30367	25664	21393	15628	14346	20898
1989	12631	13373	18817	18781	22000	21500	32433	29554	26088	22287	15510	15294	20689
1988	11800	11500	14500	19255	19330	20661	31723	29315	25069	20718	13831	13299	19250
1987	10089	10616	13001	20167	18295	22198	28714	24818	13330	19286	14002	13297	17372
1986					16938	18381	25968	24623	19802	18708	12773	11708	
1985													
1984													
1983													
1982													
1981													
1980													
1979													
1978													
1977													
1976													
1975													
1974													
1973													
1972													
1971													
1970													

Evoluzione del traffico giornaliero medio annuale (TGM)

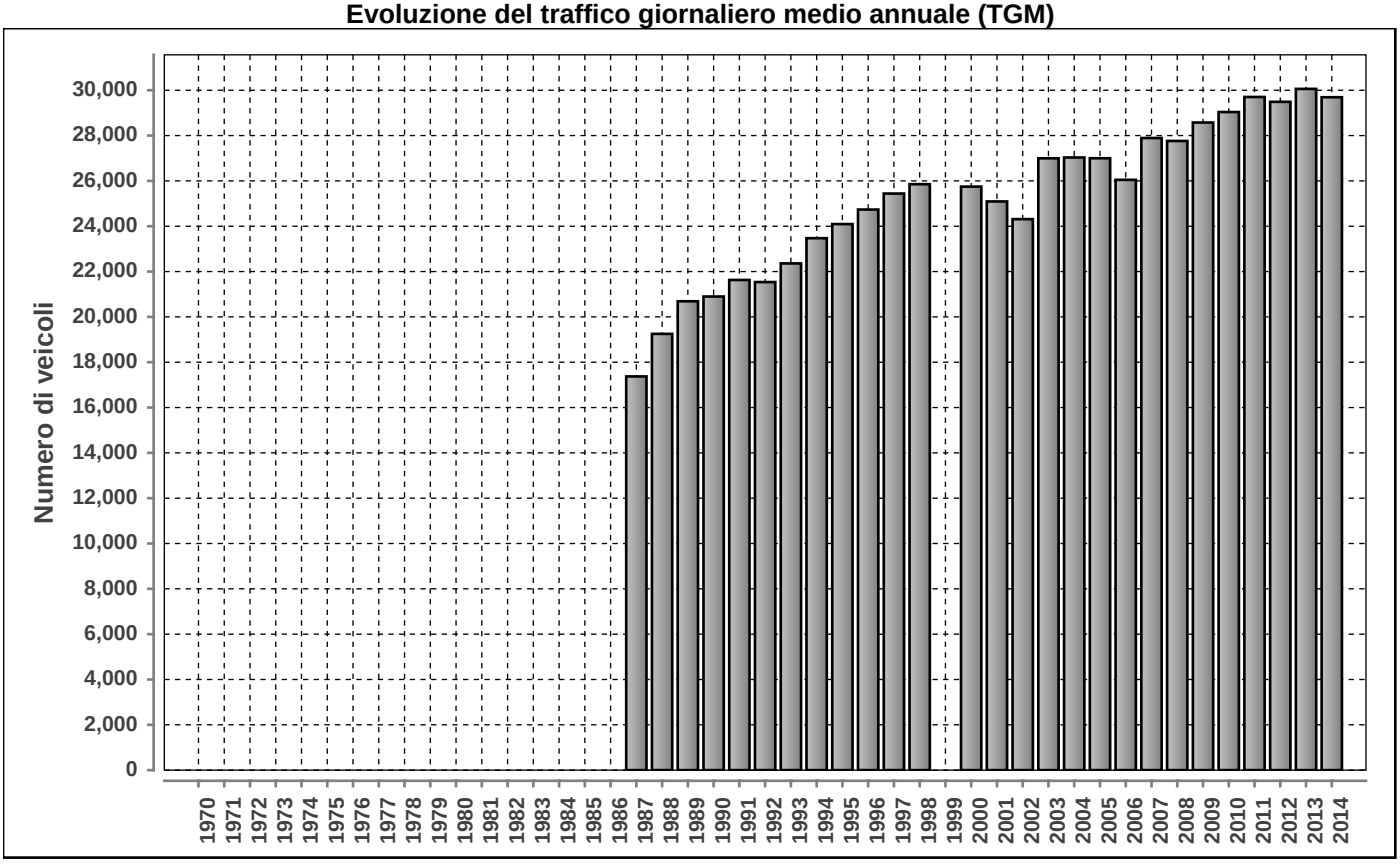

Posto conteggio: **A2 - BIASCA SUD** | Nr: **166** | Comune: **Biasca** | Base di dati **2014**

DISTRIBUZIONE ORARIA DEI FERIALI (LU-VE)

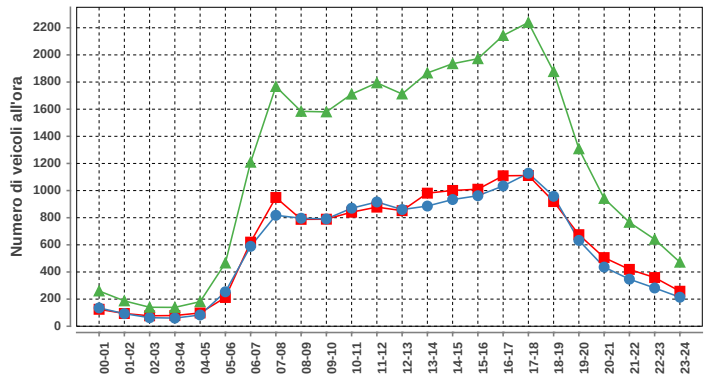

Lunedì-venerdì				
ora	Dir1	Dir2	Dir1+2	%
00-01	125	135	260	0.9
01-02	94	93	187	0.6
02-03	77	63	140	0.5
03-04	79	60	139	0.5
04-05	98	83	181	0.6
05-06	212	254	466	1.6
06-07	620	589	1209	4.2
07-08	949	818	1767	6.1
08-09	788	796	1584	5.5
09-10	789	791	1580	5.5
10-11	841	870	1711	5.9
11-12	878	916	1794	6.2
12-13	852	860	1712	5.9
13-14	981	886	1867	6.5
14-15	1001	934	1935	6.7
15-16	1010	962	1972	6.8
16-17	1109	1034	2143	7.4
17-18	1111	1128	2239	7.7
18-19	919	958	1877	6.5
19-20	675	633	1308	4.5
20-21	506	436	942	3.3
21-22	419	347	766	2.7
22-23	359	282	641	2.2
23-24	258	214	472	1.6
Total	14750	14142	28892	100

DISTRIBUZIONE ORARIA DEL SABATO

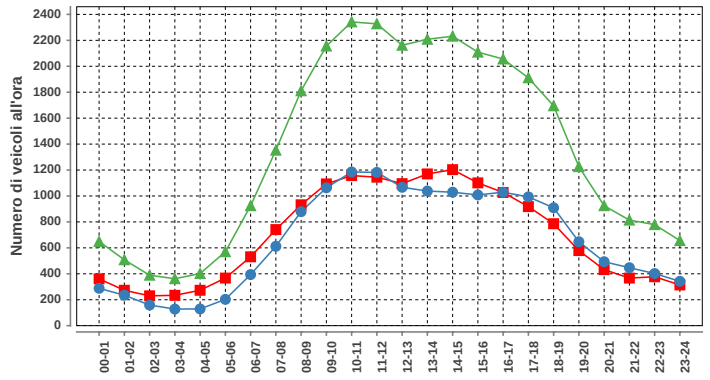

Sabato				
ora	Dir1	Dir2	Dir1+2	%
00-01	361	288	649	2.0
01-02	273	235	508	1.6
02-03	230	159	389	1.2
03-04	234	128	362	1.1
04-05	273	129	402	1.2
05-06	367	203	570	1.8
06-07	531	394	925	2.8
07-08	741	612	1353	4.2
08-09	932	879	1811	5.6
09-10	1093	1063	2156	6.6
10-11	1157	1185	2342	7.2
11-12	1145	1182	2327	7.1
12-13	1095	1067	2162	6.6
13-14	1170	1038	2208	6.8
14-15	1203	1029	2232	6.9
15-16	1101	1008	2109	6.5
16-17	1027	1029	2056	6.3
17-18	918	993	1911	5.9
18-19	786	909	1695	5.2
19-20	579	647	1226	3.8
20-21	432	493	925	2.8
21-22	367	447	814	2.5
22-23	377	402	779	2.4
23-24	314	342	656	2.0
Total	16706	15861	32567	100

DISTRIBUZIONE ORARIA DELLA DOMENICA

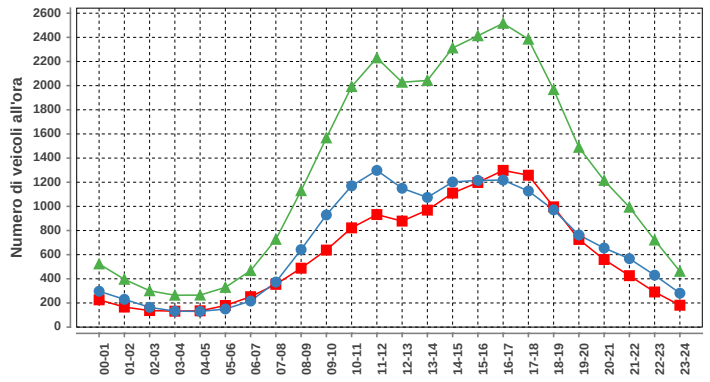

Domenica				
ora	Dir1	Dir2	Dir1+2	%
00-01	226	297	523	1.7
01-02	166	230	396	1.3
02-03	137	164	301	1.0
03-04	132	132	264	0.9
04-05	135	130	265	0.9
05-06	179	150	329	1.1
06-07	252	216	468	1.5
07-08	354	373	727	2.4
08-09	488	642	1130	3.7
09-10	638	929	1567	5.1
10-11	822	1170	1992	6.5
11-12	932	1298	2230	7.3
12-13	878	1150	2028	6.6
13-14	969	1074	2043	6.6
14-15	1110	1202	2312	7.5
15-16	1198	1215	2413	7.9
16-17	1298	1218	2516	8.2
17-18	1258	1127	2385	7.8
18-19	996	971	1967	6.4
19-20	726	763	1489	4.8
20-21	560	655	1215	4.0
21-22	426	567	993	3.2
22-23	291	430	721	2.3
23-24	181	281	462	1.5
Total	14352	16384	30736	100

Traffico giornaliero medio TGM:	Dir1 SUD	14989	29692
	Dir2 NORD	14703	
Traffico feriale medio TFM:	Dir1 SUD	14751	28891
	Dir2 NORD	14141	

Giorni in funzione:	365
TGM/TFM:	1.028

DISTRIBUZIONE SETTIMANALE

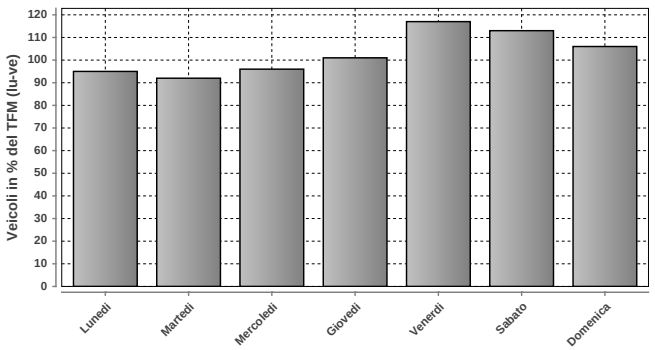

DISTRIBUZIONE SETTIMANALE			
Giorno	Media	% TFM	% TGM
Lunedì	27558	95	93
Martedì	26490	92	89
Mercoledì	27596	96	93
Giovedì	29157	101	98
Venerdì	33834	117	114
Sabato	32677	113	110
Domenica	30729	106	103
Traffico settimanale			701

DISTRIBUZIONE ANNUALE

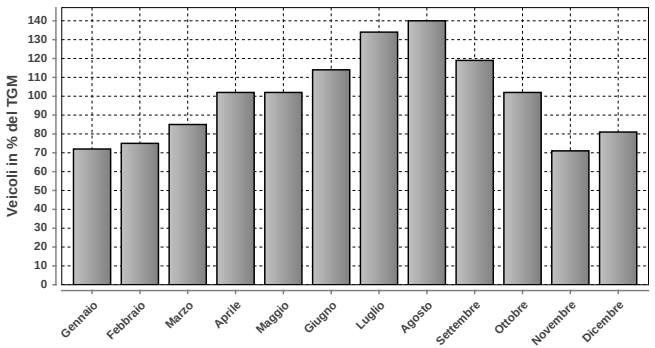

DISTRIBUZIONE ANNUALE		
Mese	Media	% TGM
Gennaio	21475	72
Febbraio	22265	75
Marzo	25288	85
Aprile	30243	102
Maggio	30290	102
Giugno	33838	114
Luglio	39712	134
Agosto	41493	140
Settembre	35425	119
Ottobre	30379	102
Novembre	21054	71
Dicembre	24184	81
TGM	29692	100

	Giorno	Data	Dir1 SUD	Dir2 NORD	Tot 2 dir
Massimo giornaliero	sabato	26.07.2014	29510	25249	54759

	Giorno	Ora	Data	Dir1 SUD	Dir2 NORD	Tot 2 dir
Massimo orario	sabato	10-11	19.07.2014	1813	1950	3763

Osservazioni:

Dati:

Dipartimento del Territorio
Sezione della Mobilità

Elaborazione:

OASI
Osservatorio Ambientale
Svizzera Italiana

199 - A2 - MENDRISIO SUD

Evoluzione del traffico giornaliero (TGM) mensile e annuale

Anno	Gennaio	Febbraio	Marzo	Aprile	Maggio	Giugno	Luglio	Agosto	Settembre	Ottobre	Novembre	Dicembre	Media
2014													
2013	48694	48879											
2012	45740	46182	51078	54534	56653	56983	64140	56516	58400	56399	53265	49411	**54133**
2011	45225	47951	50400	55411	54345	57326	64713	56552	59885	57037	51220	50541	**54250**
2010	44675	47526	50592	55711	55232							47298	
2009													
2008	44539	46574	48404	51960	51822	53263							
2007	44299	45639	48369	51376	52044	53248	58579	51048	53659	51545	47494	45282	**50239**
2006	39822	44212	46416	50912	51281	47449	56135	50960	53847	51764	47507	45767	**48865**
2005	40301	42651	46835	49814	51467	51003	56628	49975	53222	50757	45482	43765	**48524**
2004													
2003	37307	39890	42271	48013	47085	48741	52131	46617	48856	47184	41792	40422	**45048**
2002										45745	39552	38956	**41438**
2001	37498	39803	42043	46956	47083	47553	51774						
2000			40822	45154							40364	39912	
1999	34244	34945	39273	43384	44982	45823	52868	41943					
1998	34589	35672	37724	43277	42215	42519	48863	44400	45718	43122	38332	37536	**41195**
1997	33057	35846	39037	42880	43689	42101	48950	44252	44791	42001	36832	36615	**40870**
1996	32697	33680	37118	42021	42321	41939	48438	43768	44779	42144	37438	36084	**40223**
1995	31618	33186	35110	40326	40229	41445	45359	40085	42971	40589	36176	34602	**38498**
1994	31493	32182	36673	38404	39170	39120	46287	39187	41639	39013	34429	34724	**37731**
1993	32213	32779	33736	38456	36947	38285	44654	38219	40234	36901	33900	34110	**36724**
1992													
1991													
1990													
1989													
1988													
1987													
1986													
1985													
1984													
1983													
1982													
1981													
1980													
1979													
1978													
1977													
1976													
1975													
1974													
1973													
1972													
1971													
1970													

Evoluzione del traffico giornaliero medio annuale (TGM)

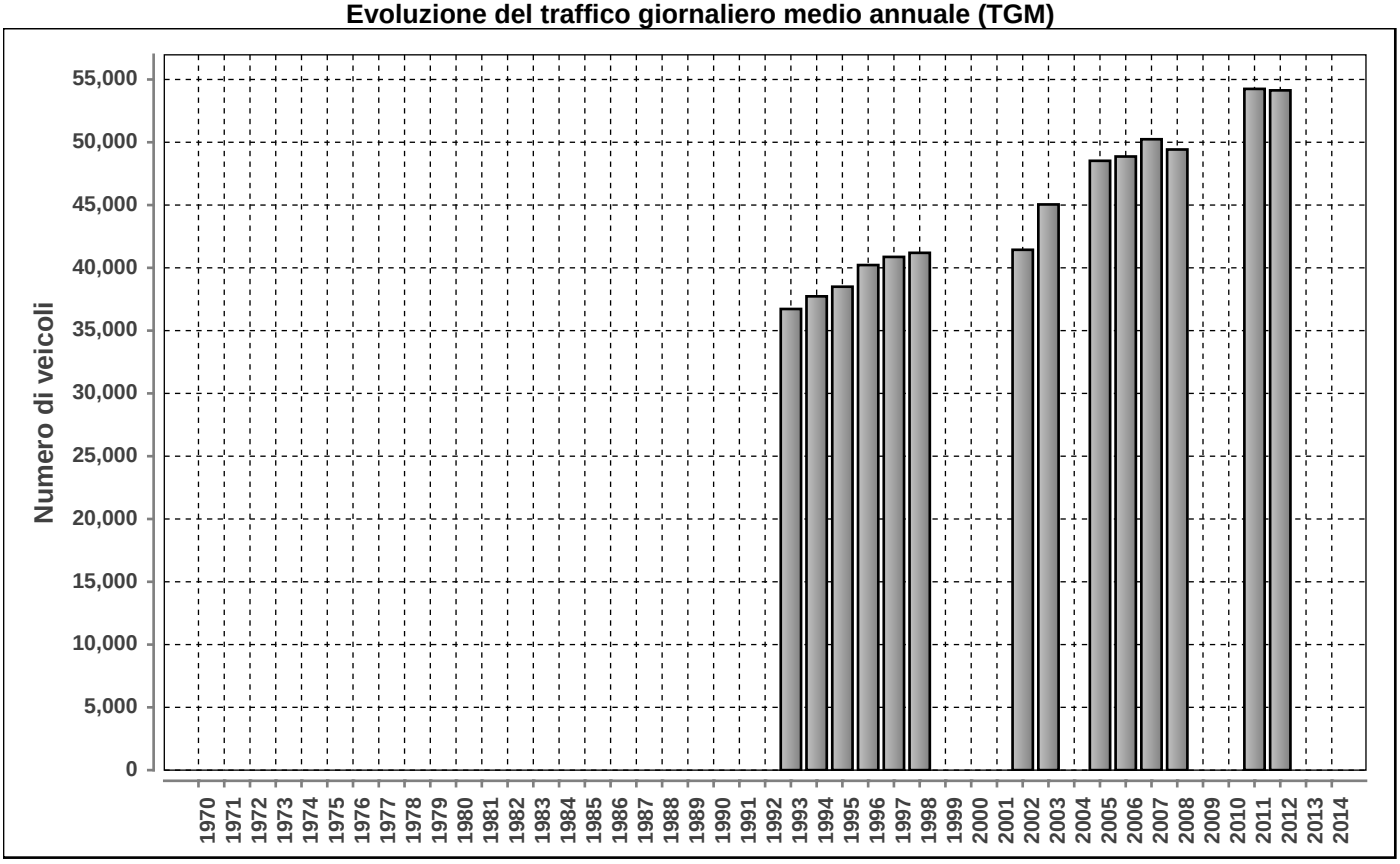

Posto conteggio: **A2 - MENDRISIO SUD**

Nr: **199**

Comune: **Rancate**

Base di dati **2014**

DISTRIBUZIONE ORARIA DEI FERIALI (LU-VE)

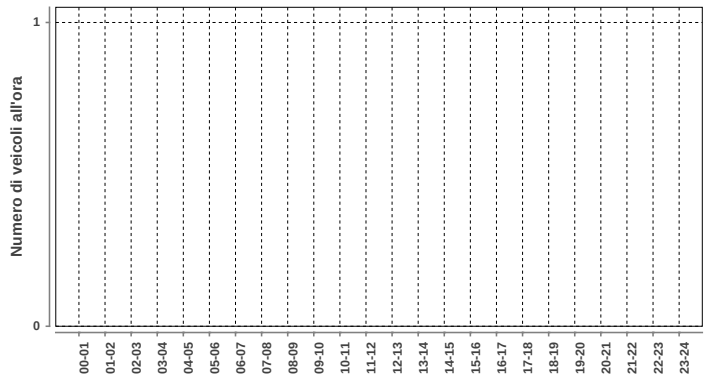

Lunedì-venerdì				
ora	Dir1	Dir2	Dir1+2	%
00-01	n.d.	n.d.	n.d.	n.d.
01-02	n.d.	n.d.	n.d.	n.d.
02-03	n.d.	n.d.	n.d.	n.d.
03-04	n.d.	n.d.	n.d.	n.d.
04-05	n.d.	n.d.	n.d.	n.d.
05-06	n.d.	n.d.	n.d.	n.d.
06-07	n.d.	n.d.	n.d.	n.d.
07-08	n.d.	n.d.	n.d.	n.d.
08-09	n.d.	n.d.	n.d.	n.d.
09-10	n.d.	n.d.	n.d.	n.d.
10-11	n.d.	n.d.	n.d.	n.d.
11-12	n.d.	n.d.	n.d.	n.d.
12-13	n.d.	n.d.	n.d.	n.d.
13-14	n.d.	n.d.	n.d.	n.d.
14-15	n.d.	n.d.	n.d.	n.d.
15-16	n.d.	n.d.	n.d.	n.d.
16-17	n.d.	n.d.	n.d.	n.d.
17-18	n.d.	n.d.	n.d.	n.d.
18-19	n.d.	n.d.	n.d.	n.d.
19-20	n.d.	n.d.	n.d.	n.d.
20-21	n.d.	n.d.	n.d.	n.d.
21-22	n.d.	n.d.	n.d.	n.d.
22-23	n.d.	n.d.	n.d.	n.d.
23-24	n.d.	n.d.	n.d.	n.d.
Total	n.d.	n.d.	n.d.	100

DISTRIBUZIONE ORARIA DEL SABATO

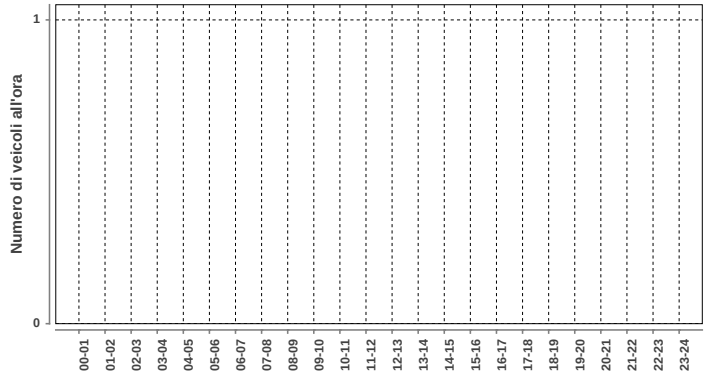

Sabato				
ora	Dir1	Dir2	Dir1+2	%
00-01	n.d.	n.d.	n.d.	n.d.
01-02	n.d.	n.d.	n.d.	n.d.
02-03	n.d.	n.d.	n.d.	n.d.
03-04	n.d.	n.d.	n.d.	n.d.
04-05	n.d.	n.d.	n.d.	n.d.
05-06	n.d.	n.d.	n.d.	n.d.
06-07	n.d.	n.d.	n.d.	n.d.
07-08	n.d.	n.d.	n.d.	n.d.
08-09	n.d.	n.d.	n.d.	n.d.
09-10	n.d.	n.d.	n.d.	n.d.
10-11	n.d.	n.d.	n.d.	n.d.
11-12	n.d.	n.d.	n.d.	n.d.
12-13	n.d.	n.d.	n.d.	n.d.
13-14	n.d.	n.d.	n.d.	n.d.
14-15	n.d.	n.d.	n.d.	n.d.
15-16	n.d.	n.d.	n.d.	n.d.
16-17	n.d.	n.d.	n.d.	n.d.
17-18	n.d.	n.d.	n.d.	n.d.
18-19	n.d.	n.d.	n.d.	n.d.
19-20	n.d.	n.d.	n.d.	n.d.
20-21	n.d.	n.d.	n.d.	n.d.
21-22	n.d.	n.d.	n.d.	n.d.
22-23	n.d.	n.d.	n.d.	n.d.
23-24	n.d.	n.d.	n.d.	n.d.
Total	n.d.	n.d.	n.d.	100

DISTRIBUZIONE ORARIA DELLA DOMENICA

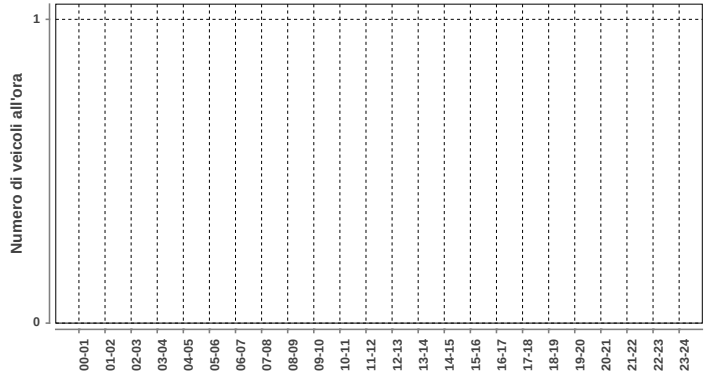

Domenica				
ora	Dir1	Dir2	Dir1+2	%
00-01	n.d.	n.d.	n.d.	n.d.
01-02	n.d.	n.d.	n.d.	n.d.
02-03	n.d.	n.d.	n.d.	n.d.
03-04	n.d.	n.d.	n.d.	n.d.
04-05	n.d.	n.d.	n.d.	n.d.
05-06	n.d.	n.d.	n.d.	n.d.
06-07	n.d.	n.d.	n.d.	n.d.
07-08	n.d.	n.d.	n.d.	n.d.
08-09	n.d.	n.d.	n.d.	n.d.
09-10	n.d.	n.d.	n.d.	n.d.
10-11	n.d.	n.d.	n.d.	n.d.
11-12	n.d.	n.d.	n.d.	n.d.
12-13	n.d.	n.d.	n.d.	n.d.
13-14	n.d.	n.d.	n.d.	n.d.
14-15	n.d.	n.d.	n.d.	n.d.
15-16	n.d.	n.d.	n.d.	n.d.
16-17	n.d.	n.d.	n.d.	n.d.
17-18	n.d.	n.d.	n.d.	n.d.
18-19	n.d.	n.d.	n.d.	n.d.
19-20	n.d.	n.d.	n.d.	n.d.
20-21	n.d.	n.d.	n.d.	n.d.
21-22	n.d.	n.d.	n.d.	n.d.
22-23	n.d.	n.d.	n.d.	n.d.
23-24	n.d.	n.d.	n.d.	n.d.
Total	n.d.	n.d.	n.d.	100

Traffico giornaliero medio TGM:	Dir1 SUD	n.d.	n.d.
	Dir2 NORD	n.d.	
Traffico feriale medio TFM:	Dir1 SUD	n.d.	n.d.
	Dir2 NORD	n.d.	

Giorni in funzione:	0
TGM/TFM:	n.d.

DISTRIBUZIONE SETTIMANALE

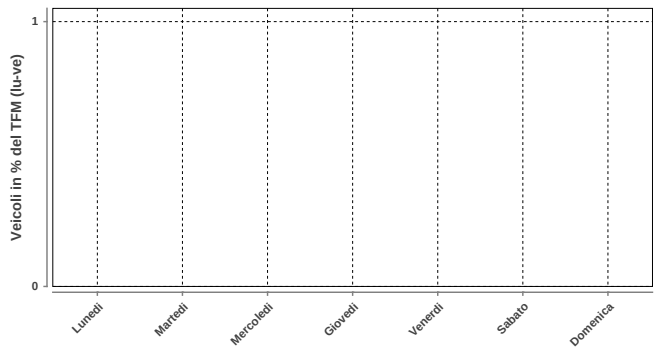

DISTRIBUZIONE SETTIMANALE			
Giorno	Media	% TFM	% TGM
Lunedì	n.d.	n.d.	n.d.
Martedì	n.d.	n.d.	n.d.
Mercoledì	n.d.	n.d.	n.d.
Giovedì	n.d.	n.d.	n.d.
Venerdì	n.d.	n.d.	n.d.
Sabato	n.d.	n.d.	n.d.
Domenica	n.d.	n.d.	n.d.
Traffico settimanale			n.d.

DISTRIBUZIONE ANNUALE

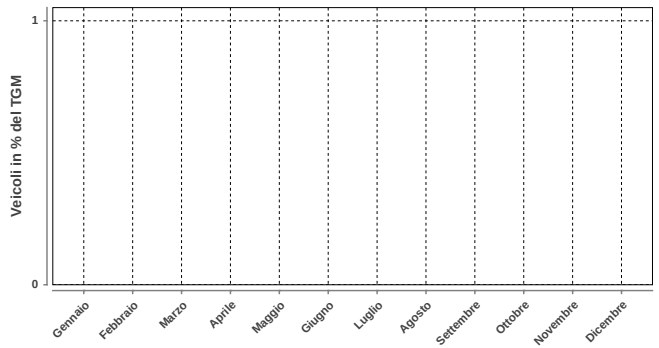

DISTRIBUZIONE ANNUALE		
Mese	Media	% TGM
Gennaio	n.d.	n.d.
Febbraio	n.d.	n.d.
Marzo	n.d.	n.d.
Aprile	n.d.	n.d.
Maggio	n.d.	n.d.
Giugno	n.d.	n.d.
Luglio	n.d.	n.d.
Agosto	n.d.	n.d.
Settembre	n.d.	n.d.
Ottobre	n.d.	n.d.
Novembre	n.d.	n.d.
Dicembre	n.d.	n.d.
TGM	n.d.	n.d.

Massimo giornaliero	Giorno	Data	Dir1 SUD	Dir2 NORD	Tot 2 dir
	n.d.	n.d.	n.d.	n.d.	n.d.

Massimo orario	Giorno	Ora	Data	Dir1 SUD	Dir2 NORD	Tot 2 dir
	n.d.	n.d.	n.d.	n.d.	n.d.	n.d.

Osservazioni:

Dati:

Dipartimento del Territorio
Sezione della Mobilità

Elaborazione:

OASI
Osservatorio Ambientale
Svizzera Italiana

203 - A13 - ROVEREDO (AS)

Evoluzione del traffico giornaliero (TGM) mensile e annuale

Anno	Gennaio	Febbraio	Marzo	Aprile	Maggio	Giugno	Luglio	Agosto	Settembre	Ottobre	Novembre	Dicembre	Media
2014	8576	9008	10210	12731	12066	13917	15809	17098	14354	11965	9213	9069	12020
2013	8561	8845	10516	11408	13631	13508	16457	16897	14133	11800	9181	9060	12025
2012	8414	8898	10171	12300	12666	12973	16474	16195	13982	11788	9065	8758	11820
2011	8728	9459	9833	13233	11040	13977	16510	15854	13835	12342	8931	8734	11886
2010	8379	9053	9991	12289	12991	12712	17002	16543	13684	11769	8780	8415	11822
2009	8190	8785	9383	11952	12963	12812	16120	16130	13395	12262	8774	8864	11658
2008	8022	8807	10091	9820	11987	10410	14711	15215	12056	11149	8105	8326	10742
2007	7876	8524	9107	11966	11269	11579	13800	14191	12633	10615	8262	8228	10684
2006	7394	8003	8497	12103	11495	19389	13837	14253	12054	10301	8092	8135	11136
2005	7865	7724	9736	9621	13077	11289	14765	16536	12182	10850	7780	7598	10783
2004	7562	8229	8514	11939	12310	11974	14857	14686	12975	11017	8340	8005	10877
2003	8062	8574	9369	12149	11273	13513	14047	14729	11755	10576	7824	7945	10831
2002	7367	8354	10393	11304	12989	12232	14746	15092	12670	11023	7783	8203	11035
2001	7189	8818	8778	12598	12026	13418	14483	15009	13108	11479	10551	9416	11416
2000	7821	8620	9322	12666	11066	13575	14868	14644	12933	10293	7762	8001	10969
1999	7421	9157	9146	11972	13338	11922	14961	14697	12145	10730	7787	7476	10910
1998	7935	8650	8582	10588	11506	11557	13572	14727	11668	10358	7639	7378	10360
1997	7164	8577	10685	10124	12482	10114	13288	14418	11548	10590	7349	7627	10351
1996	7458	7829	8991	11478	11737	11281	13212	13720	11465	10244	7378	7346	10189
1995	7190	8117	8459	11682	10585	11475	13276	13375	9479	10534	7492	7269	10078
1994	7772	7806	9602	9968	10623	9950	14156	13026	10675	9853	7430	7195	9858
1993													
1992													
1991													
1990													
1989													
1988													
1987													
1986													
1985													
1984													
1983													
1982													
1981													
1980													
1979		5537	6407	10492		8466				7780	5453		8000
1978													
1977		5405	5694							7298			7400
1976		4808	5476	8786						7451			7200
1975		5212	6373							6902			7300
1974		4794								6409			6800
1973		4266					11600	9734		6131			6300
1972		4137				6845	9301			5703			5900
1971		3518					9139	9075		5451			5200
1970							7000			4826			4500

Evoluzione del traffico giornaliero medio annuale (TGM)

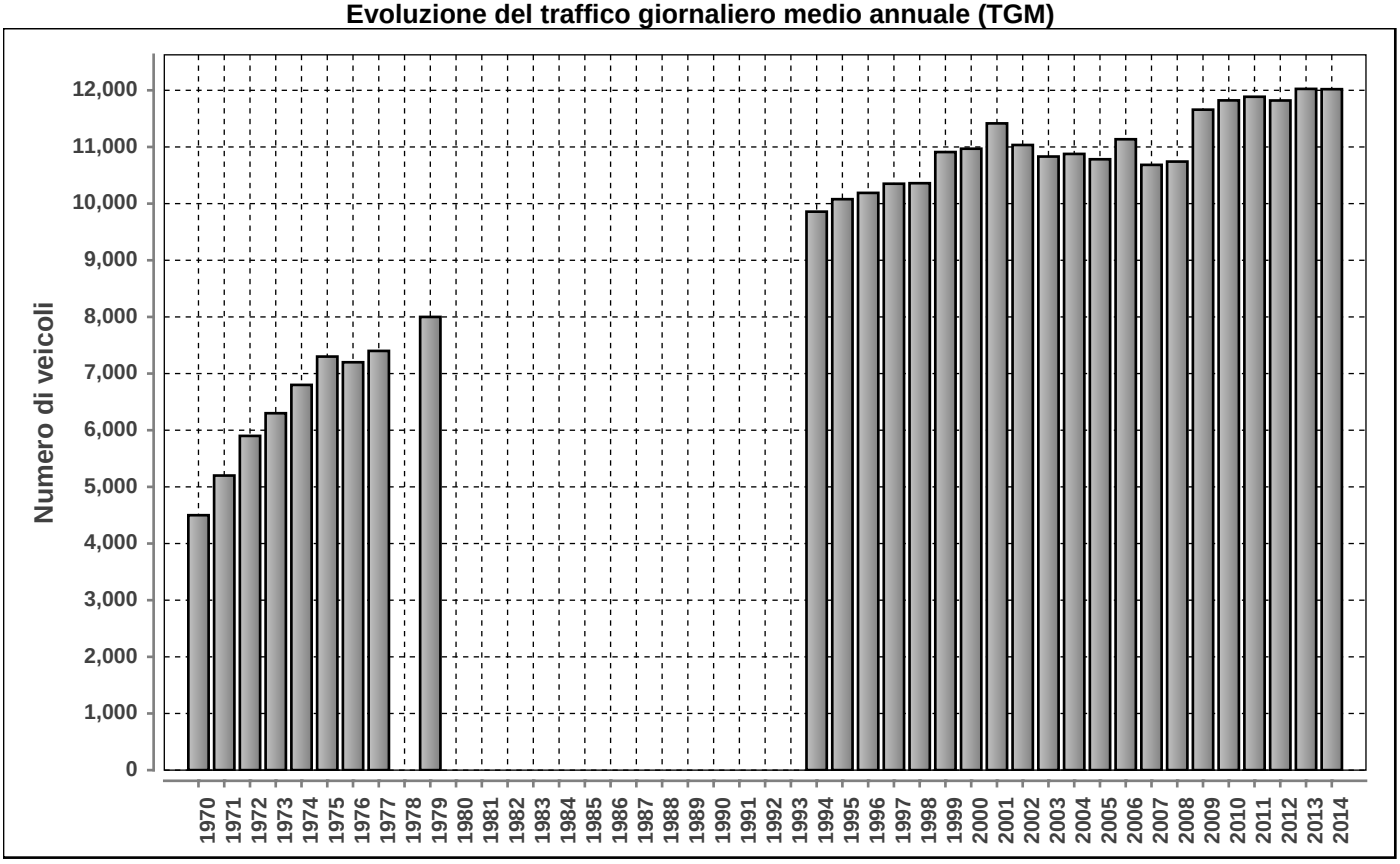

Posto conteggio: **A13 - ROVEREDO (AS)**

Nr: **203**

Comune: **Roveredo**

Base di dati **2014**

Traffico giornaliero medio TGM:	**Dir1 Sud**	6018	12020
	Dir2 Nord	6002	
Traffico feriale medio TFM:	**Dir1 Sud**	5861	11441
	Dir2 Nord	5580	

Giorni in funzione:	365
TGM/TFM:	1.051

DISTRIBUZIONE ORARIA DEI FERIALI (LU-VE)

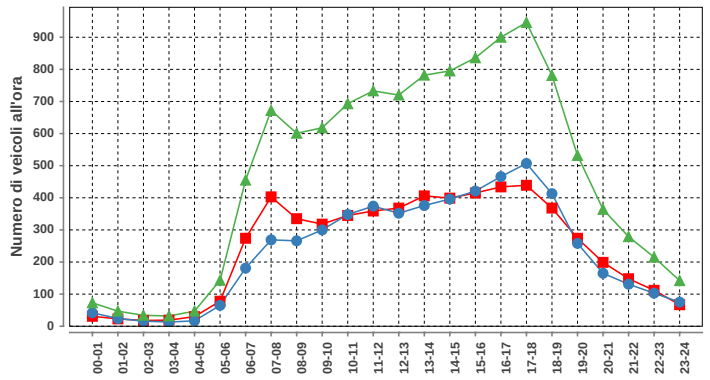

Lunedì-venerdì				
ora	Dir1	Dir2	Dir1+2	%
00-01	31	42	73	0.6
01-02	23	24	47	0.4
02-03	18	16	34	0.3
03-04	19	13	32	0.3
04-05	30	17	47	0.4
05-06	78	65	143	1.2
06-07	274	181	455	4.0
07-08	403	269	672	5.9
08-09	335	266	601	5.3
09-10	318	300	618	5.4
10-11	345	348	693	6.1
11-12	359	374	733	6.4
12-13	368	352	720	6.3
13-14	406	376	782	6.8
14-15	399	396	795	6.9
15-16	415	421	836	7.3
16-17	434	466	900	7.9
17-18	439	507	946	8.3
18-19	368	413	781	6.8
19-20	274	258	532	4.7
20-21	199	165	364	3.2
21-22	148	131	279	2.4
22-23	112	103	215	1.9
23-24	67	75	142	1.2
Total	5862	5578	11440	100

DISTRIBUZIONE ORARIA DEL SABATO

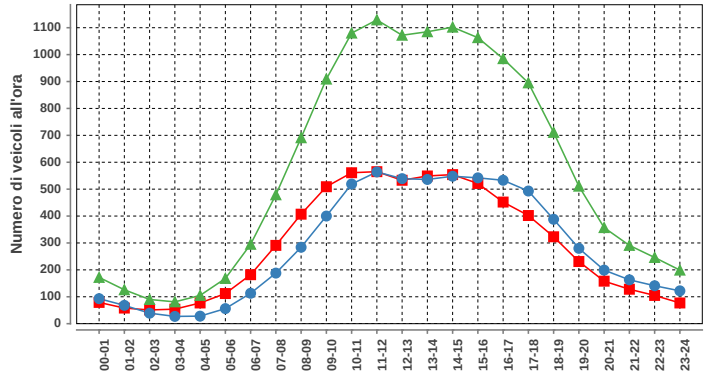

Sabato				
ora	Dir1	Dir2	Dir1+2	%
00-01	79	93	172	1.2
01-02	58	68	126	0.9
02-03	51	39	90	0.7
03-04	54	27	81	0.6
04-05	77	28	105	0.8
05-06	112	56	168	1.2
06-07	182	113	295	2.1
07-08	291	188	479	3.5
08-09	407	284	691	5.0
09-10	509	400	909	6.6
10-11	561	519	1080	7.8
11-12	565	564	1129	8.2
12-13	533	539	1072	7.7
13-14	549	536	1085	7.8
14-15	554	548	1102	8.0
15-16	521	542	1063	7.7
16-17	452	533	985	7.1
17-18	402	493	895	6.5
18-19	323	388	711	5.1
19-20	231	280	511	3.7
20-21	158	199	357	2.6
21-22	128	163	291	2.1
22-23	105	141	246	1.8
23-24	77	122	199	1.4
Total	6979	6863	13842	100

DISTRIBUZIONE ORARIA DELLA DOMENICA

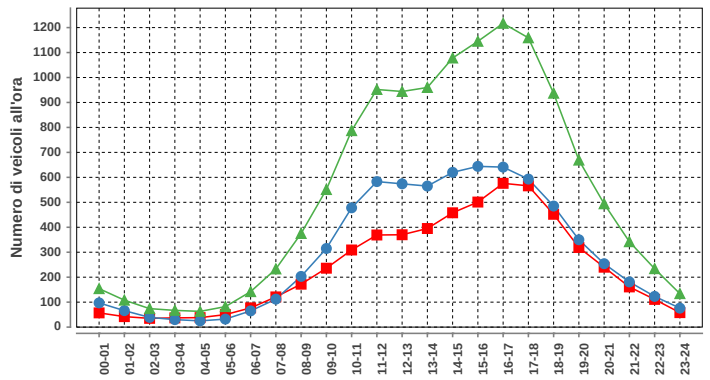

Domenica				
ora	Dir1	Dir2	Dir1+2	%
00-01	57	97	154	1.2
01-02	42	66	108	0.8
02-03	35	39	74	0.6
03-04	37	30	67	0.5
04-05	38	25	63	0.5
05-06	50	32	82	0.6
06-07	77	65	142	1.1
07-08	121	112	233	1.8
08-09	172	203	375	2.9
09-10	236	315	551	4.3
10-11	309	478	787	6.1
11-12	369	583	952	7.4
12-13	370	574	944	7.3
13-14	395	565	960	7.4
14-15	458	620	1078	8.4
15-16	501	644	1145	8.9
16-17	576	641	1217	9.4
17-18	566	593	1159	9.0
18-19	452	485	937	7.3
19-20	319	350	669	5.2
20-21	240	254	494	3.8
21-22	161	181	342	2.7
22-23	111	123	234	1.8
23-24	58	76	134	1.0
Total	5750	7151	12901	100

DISTRIBUZIONE SETTIMANALE

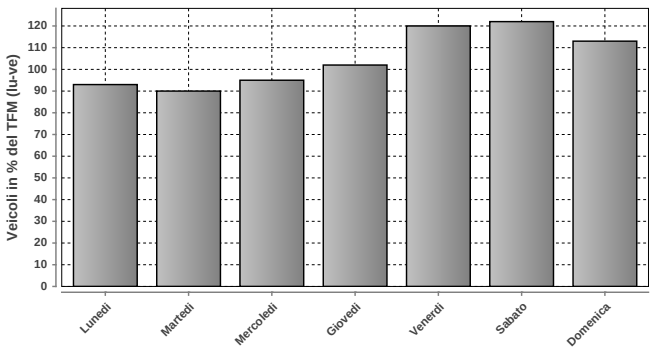

DISTRIBUZIONE SETTIMANALE			
Giorno	**Media**	**% TFM**	**% TGM**
Lunedì	10697	93	89
Martedì	10297	90	86
Mercoledì	10884	95	91
Giovedì	11632	102	97
Venerdì	13774	120	115
Sabato	13921	122	116
Domenica	12901	113	107
Traffico settimanale			700

DISTRIBUZIONE ANNUALE

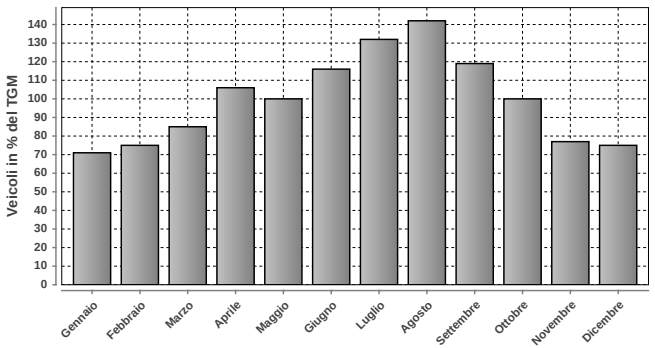

DISTRIBUZIONE ANNUALE		
Mese	**Media**	**% TGM**
Gennaio	8576	71
Febbraio	9008	75
Marzo	10210	85
Aprile	12731	106
Maggio	12066	100
Giugno	13917	116
Luglio	15809	132
Agosto	17098	142
Settembre	14354	119
Ottobre	11965	100
Novembre	9213	77
Dicembre	9069	75
TGM	12020	100

	Giorno	Data	Dir1 Sud	Dir2 Nord	Tot 2 dir
Massimo giornaliero	sabato	26.07.2014	14240	11967	26207

	Giorno	Ora	Data	Dir1 Sud	Dir2 Nord	Tot 2 dir
Massimo orario	sabato	12-13	02.08.2014	1013	1264	2277

Osservazioni:

Dati:

Dipartimento del Territorio
Sezione della Mobilità

Elaborazione:

Osservatorio Ambientale
Svizzera Italiana

Dipartimento del Territorio
Sezione della mobilità

204 - A2 - LAVORGO

Evoluzione del traffico giornaliero (TGM) mensile e annuale

Anno	Gennaio	Febbraio	Marzo	Aprile	Maggio	Giugno	Luglio	Agosto	Settembre	Ottobre	Novembre	Dicembre	Media
2014	15235	15491	18386	23020	22967	26571	32456	34641	27578	23704	17154	17481	22944
2013	15284	15053	18552	21706	23783	26263	34839	35270	28426	23341	17627	17080	23164
2012	15104	15248	18518	22521	22902	25901	34650	34452	28020	23276	17307	16319	22887
2011	14915	16070	18219	23435	22680	27351	35885	33553	27830	24383	17324	16735	23248
2010	13985	14897	17728	23307	24155	25155	35662	34111	27296	23791	16794	15385	22748
2009	14087	14222	17444	22513	23154	25254	34781	34537	26816	23934	16468	15821	22483
2008	14567	16077	19322	20722	23347	23372	33557	32817	25434	22612	15812	15257	21946
2007	14412	15025	17206	21577	21998	23853	32674	30498	26278	21698	16740	15950	21539
2006	13003	14305	16079	21853	21831	8360	30822	30495	25501	22182	15951	15821	19747
2005	13908	14223	17698	19722	23268	23099	32697	27522	24580	22282	15651	14482	20815
2004	13654	14872	16439	21719	21856	21400	31290	30744	25783	22108	15915	15307	20949
2003	13886	13388	17397	21625	21807	25380	31140	31384	25238	22102	15871	15276	21263
2002	12776	14072	17413	19225	20773	23094	30001	30563	25026	22159	15777	15175	20505
2001	14150	15527	17931	23765	22344	26703	34799	33483	28802	21652	9275	9810	21563
2000	14631	15432	18647	23384	21980	26349	34813	32005	28458	22862	16132	16155	22599
1999	13680	10599	17454	21223	23883	25593	34557	32441	26474	24165	16400	15377	21906
1998	13720	15209	17725	22604	22463	24035	32457	33284	26538	23095	16125	15043	21908
1997	12656	14800	19183	21147	23250	22663	31841	33177	26186	22718	15646	14950	21574
1996	13027	13422	16922	22222	21651	23244	30960	32269	25553	21943	15783	14201	20966
1995	12305	13878	15330	22919	20723	23057	30928	30743	25166	22464	15168	14256	20645
1994	12317	13090	16911	20367	20919	22145	30927	30125	23958	21461	15105	14841	20236
1993	12095	12642	14247	20539	19957	20875	30484	29635	23220	18669	14328	13651	19243
1992	11690	11812	14510	20205	18714	20514	28180	28239	22181	18883	14012	13439	18561
1991								29012	22975	19567			
1990													
1989													
1988													
1987													
1986													
1985													
1984													
1983													
1982													
1981													
1980													
1979													
1978													
1977													
1976													
1975													
1974													
1973													
1972													
1971													
1970													

Evoluzione del traffico giornaliero medio annuale (TGM)

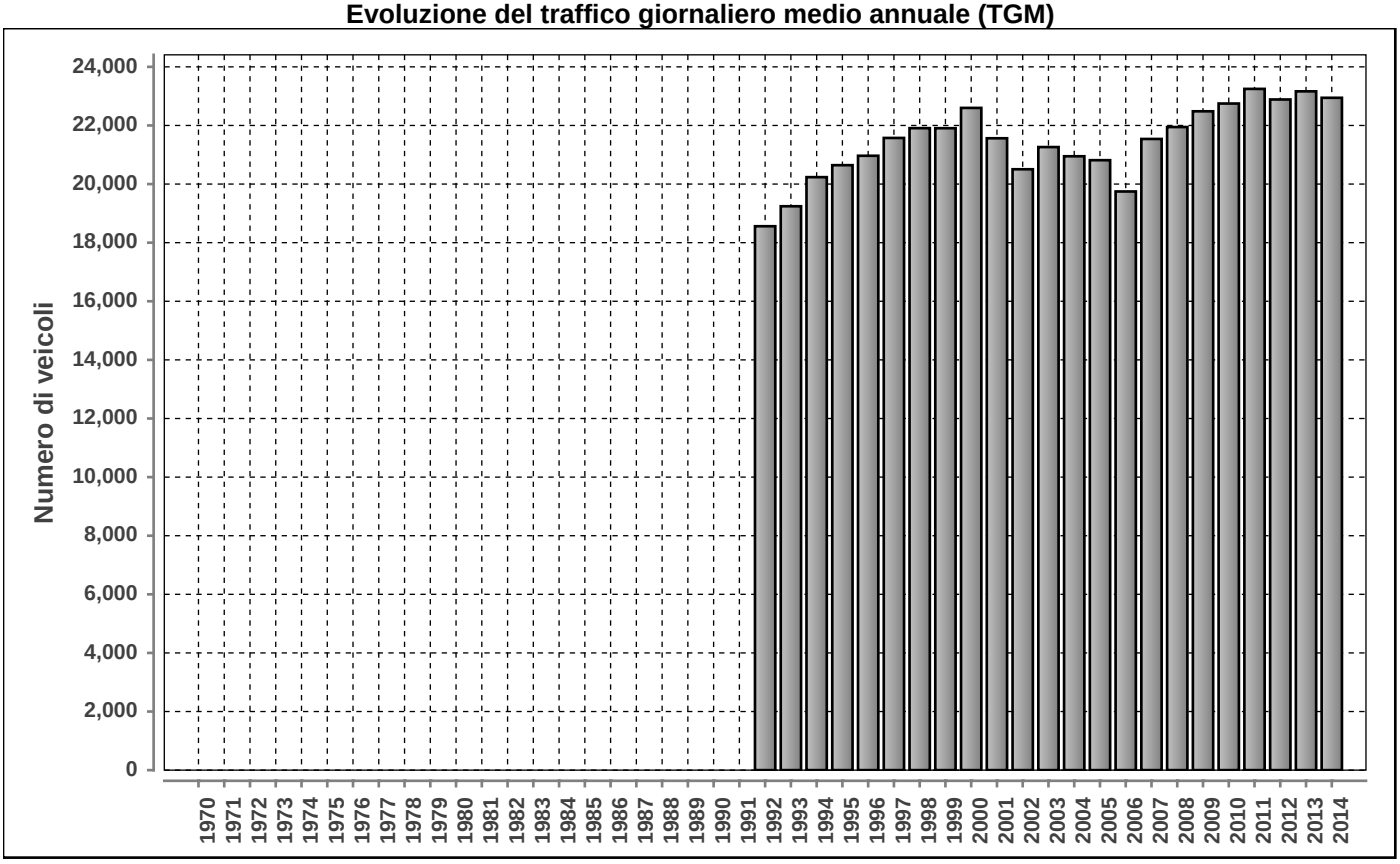

Posto conteggio: **A2 - LAVORGO** | Nr: **204** | Comune: **Anzonico** | Base di dati **2014**

DISTRIBUZIONE ORARIA DEI FERIALI (LU-VE)

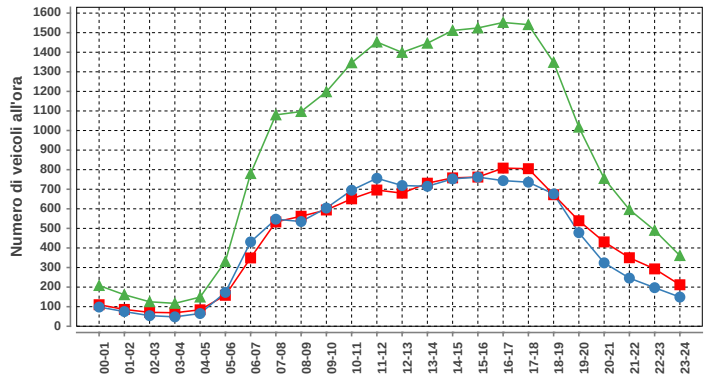

Lunedì-venerdì				
ora	Dir1	Dir2	Dir1+2	%
00-01	110	98	208	1.0
01-02	86	75	161	0.7
02-03	71	54	125	0.6
03-04	69	48	117	0.5
04-05	84	65	149	0.7
05-06	158	173	331	1.5
06-07	349	431	780	3.6
07-08	533	547	1080	5.0
08-09	562	535	1097	5.1
09-10	594	604	1198	5.6
10-11	651	695	1346	6.2
11-12	696	756	1452	6.7
12-13	680	719	1399	6.5
13-14	731	715	1446	6.7
14-15	758	753	1511	7.0
15-16	762	762	1524	7.1
16-17	808	744	1552	7.2
17-18	805	736	1541	7.1
18-19	672	676	1348	6.2
19-20	539	478	1017	4.7
20-21	431	324	755	3.5
21-22	350	246	596	2.8
22-23	293	197	490	2.3
23-24	212	149	361	1.7
Total	11004	10580	21584	100

DISTRIBUZIONE ORARIA DEL SABATO

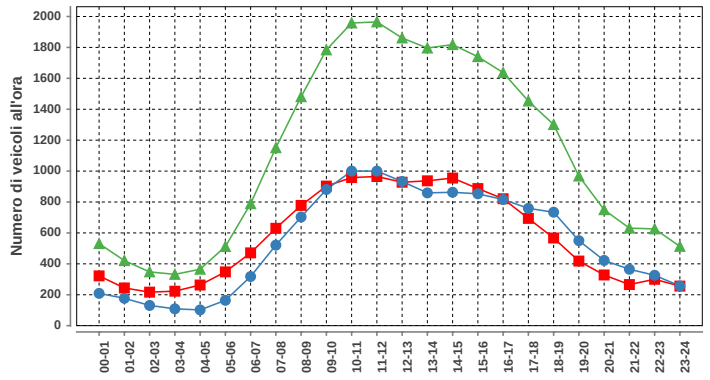

Sabato				
ora	Dir1	Dir2	Dir1+2	%
00-01	322	209	531	2.0
01-02	244	177	421	1.6
02-03	217	131	348	1.3
03-04	223	109	332	1.2
04-05	263	102	365	1.4
05-06	348	164	512	1.9
06-07	471	318	789	3.0
07-08	630	521	1151	4.3
08-09	778	703	1481	5.5
09-10	903	881	1784	6.7
10-11	958	1000	1958	7.3
11-12	965	1000	1965	7.4
12-13	928	933	1861	7.0
13-14	937	859	1796	6.7
14-15	955	863	1818	6.8
15-16	887	853	1740	6.5
16-17	821	816	1637	6.1
17-18	694	759	1453	5.4
18-19	567	734	1301	4.9
19-20	418	550	968	3.6
20-21	328	422	750	2.8
21-22	266	365	631	2.4
22-23	300	326	626	2.3
23-24	256	257	513	1.9
Total	13679	13052	26731	100

DISTRIBUZIONE ORARIA DELLA DOMENICA

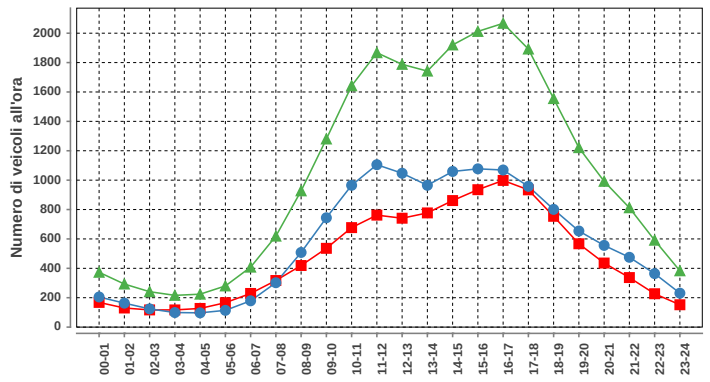

Domenica				
ora	Dir1	Dir2	Dir1+2	%
00-01	168	205	373	1.5
01-02	130	163	293	1.2
02-03	117	124	241	1.0
03-04	117	99	216	0.9
04-05	127	97	224	0.9
05-06	166	114	280	1.1
06-07	229	179	408	1.6
07-08	317	302	619	2.4
08-09	419	508	927	3.7
09-10	536	744	1280	5.1
10-11	677	965	1642	6.5
11-12	762	1105	1867	7.4
12-13	741	1047	1788	7.1
13-14	777	965	1742	6.9
14-15	861	1059	1920	7.6
15-16	935	1077	2012	7.9
16-17	998	1069	2067	8.2
17-18	934	958	1892	7.5
18-19	754	801	1555	6.1
19-20	567	654	1221	4.8
20-21	436	556	992	3.9
21-22	337	475	812	3.2
22-23	227	364	591	2.3
23-24	152	231	383	1.5
Total	11484	13861	25345	100

Traffico giornaliero medio TGM:	Dir1 SUD	11511	22944
	Dir2 NORD	11432	
Traffico feriale medio TFM:	Dir1 SUD	11002	21583
	Dir2 NORD	10581	

Giorni in funzione:	365
TGM/TFM:	1.063

DISTRIBUZIONE SETTIMANALE

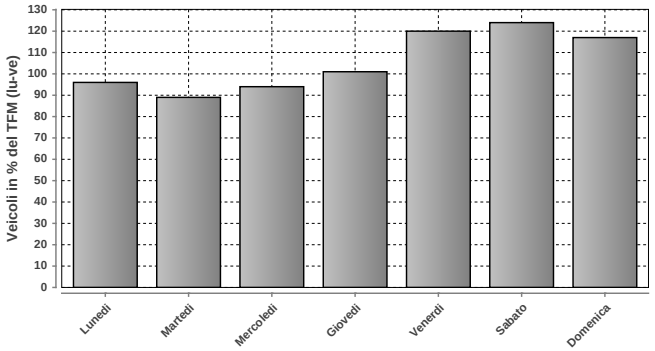

DISTRIBUZIONE SETTIMANALE			
Giorno	Media	% TFM	% TGM
Lunedì	20669	96	90
Martedì	19260	89	84
Mercoledì	20339	94	89
Giovedì	21884	101	95
Venerdì	25945	120	113
Sabato	26830	124	117
Domenica	25339	117	110
Traffico settimanale			699

DISTRIBUZIONE ANNUALE

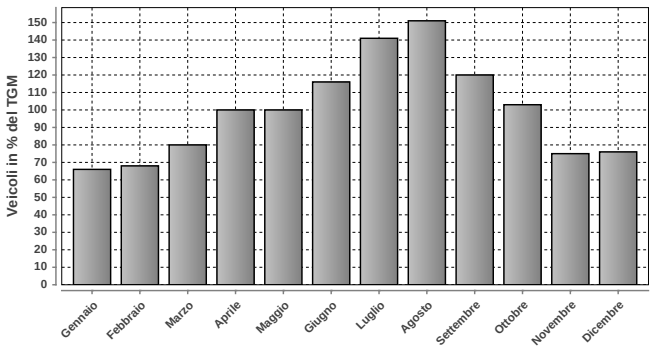

DISTRIBUZIONE ANNUALE		
Mese	Media	% TGM
Gennaio	15235	66
Febbraio	15491	68
Marzo	18386	80
Aprile	23020	100
Maggio	22967	100
Giugno	26571	116
Luglio	32456	141
Agosto	34641	151
Settembre	27578	120
Ottobre	23704	103
Novembre	17154	75
Dicembre	17481	76
TGM	22944	100

	Giorno	Data	Dir1 SUD	Dir2 NORD	Tot 2 dir
Massimo giornaliero	sabato	02.08.2014	23306	25381	48687

	Giorno	Ora	Data	Dir1 SUD	Dir2 NORD	Tot 2 dir
Massimo orario	sabato	10-11	19.07.2014	1544	1704	3248

Osservazioni:

Dati:

Dipartimento del Territorio
Sezione della Mobilità

Elaborazione:

Osservatorio Ambientale
Svizzera Italiana

223 - BROGEDA ACCESSO DOGANA MERCI

Evoluzione del traffico giornaliero (TGM) mensile e annuale

Anno	Gennaio	Febbraio	Marzo	Aprile	Maggio	Giugno	Luglio	Agosto	Settembre	Ottobre	Novembre	Dicembre	Media
2014													
2013													
2012													
2011	2508	3097	3148	2809	2984	2764	2860	1842	2857	2871	2979	2374	**2754**
2010	2362	3004	3227	2904	2722	3021	3040	1936	3109	3046	3101	2427	**2821**
2009	2334	2721	2862	2600	2505	2677	2975	1672	2943	2990	2854	2247	**2612**
2008	2874	3262	2884	3233	2857	2952	3179	1716	3119	3038	2793	2002	**2821**
2007	3083	3537	3678	3025	3211	3353	3100	1915	2953	3223	3098	2141	**3021**
2006	2609	3475	3580	2903	3263	2210	3064	2069	3145	3330	3299	2574	**2957**
2005	2422	3034	2872							2946	3024	2608	
2004													
2003													
2002													
2001													
2000													
1999													
1998													
1997													
1996													
1995													
1994													
1993													
1992													
1991													
1990													
1989													
1988													
1987													
1986													
1985													
1984													
1983													
1982													
1981													
1980													
1979													
1978													
1977													
1976													
1975													
1974													
1973													
1972													
1971													
1970													

Evoluzione del traffico giornaliero medio annuale (TGM)

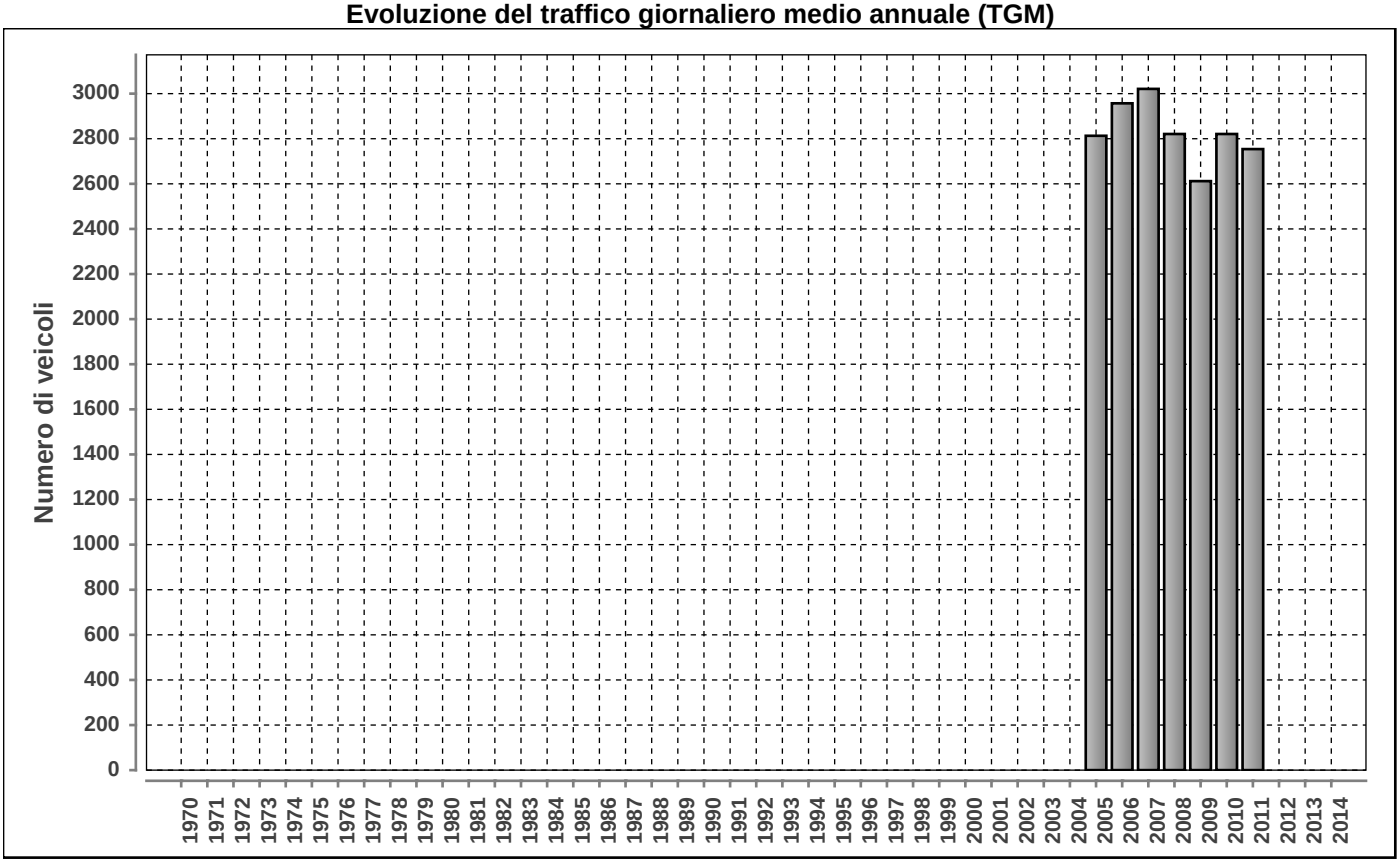

Posto conteggio: **BROGEDA ACCESSO DOGANA MERCI**

Nr: **223**

Comune: **Chiasso**

Base di dati **2014**

DISTRIBUZIONE ORARIA DEI FERIALI (LU-VE)

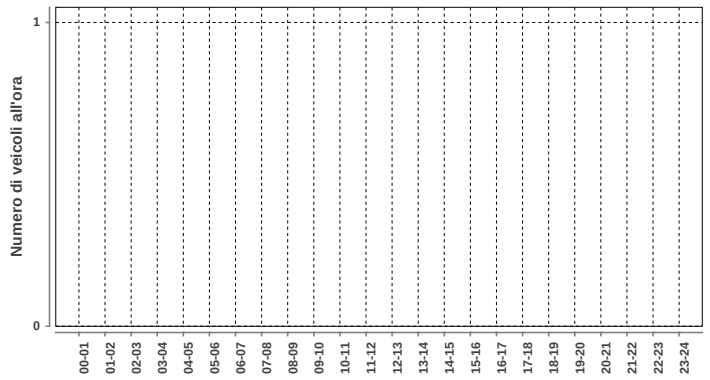

Lunedi-venerdi				
ora	Dir1	Dir2	Dir1+2	%
00-01	n.d.	n.d.	n.d.	n.d.
01-02	n.d.	n.d.	n.d.	n.d.
02-03	n.d.	n.d.	n.d.	n.d.
03-04	n.d.	n.d.	n.d.	n.d.
04-05	n.d.	n.d.	n.d.	n.d.
05-06	n.d.	n.d.	n.d.	n.d.
06-07	n.d.	n.d.	n.d.	n.d.
07-08	n.d.	n.d.	n.d.	n.d.
08-09	n.d.	n.d.	n.d.	n.d.
09-10	n.d.	n.d.	n.d.	n.d.
10-11	n.d.	n.d.	n.d.	n.d.
11-12	n.d.	n.d.	n.d.	n.d.
12-13	n.d.	n.d.	n.d.	n.d.
13-14	n.d.	n.d.	n.d.	n.d.
14-15	n.d.	n.d.	n.d.	n.d.
15-16	n.d.	n.d.	n.d.	n.d.
16-17	n.d.	n.d.	n.d.	n.d.
17-18	n.d.	n.d.	n.d.	n.d.
18-19	n.d.	n.d.	n.d.	n.d.
19-20	n.d.	n.d.	n.d.	n.d.
20-21	n.d.	n.d.	n.d.	n.d.
21-22	n.d.	n.d.	n.d.	n.d.
22-23	n.d.	n.d.	n.d.	n.d.
23-24	n.d.	n.d.	n.d.	n.d.
Total	n.d.	n.d.	n.d.	100

DISTRIBUZIONE ORARIA DEL SABATO

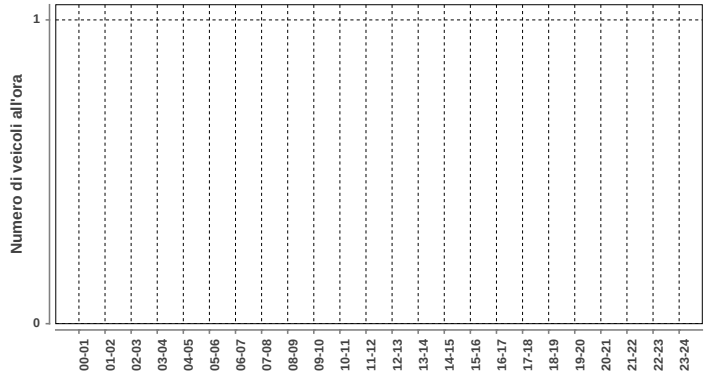

Sabato				
ora	Dir1	Dir2	Dir1+2	%
00-01	n.d.	n.d.	n.d.	n.d.
01-02	n.d.	n.d.	n.d.	n.d.
02-03	n.d.	n.d.	n.d.	n.d.
03-04	n.d.	n.d.	n.d.	n.d.
04-05	n.d.	n.d.	n.d.	n.d.
05-06	n.d.	n.d.	n.d.	n.d.
06-07	n.d.	n.d.	n.d.	n.d.
07-08	n.d.	n.d.	n.d.	n.d.
08-09	n.d.	n.d.	n.d.	n.d.
09-10	n.d.	n.d.	n.d.	n.d.
10-11	n.d.	n.d.	n.d.	n.d.
11-12	n.d.	n.d.	n.d.	n.d.
12-13	n.d.	n.d.	n.d.	n.d.
13-14	n.d.	n.d.	n.d.	n.d.
14-15	n.d.	n.d.	n.d.	n.d.
15-16	n.d.	n.d.	n.d.	n.d.
16-17	n.d.	n.d.	n.d.	n.d.
17-18	n.d.	n.d.	n.d.	n.d.
18-19	n.d.	n.d.	n.d.	n.d.
19-20	n.d.	n.d.	n.d.	n.d.
20-21	n.d.	n.d.	n.d.	n.d.
21-22	n.d.	n.d.	n.d.	n.d.
22-23	n.d.	n.d.	n.d.	n.d.
23-24	n.d.	n.d.	n.d.	n.d.
Total	n.d.	n.d.	n.d.	100

DISTRIBUZIONE ORARIA DELLA DOMENICA

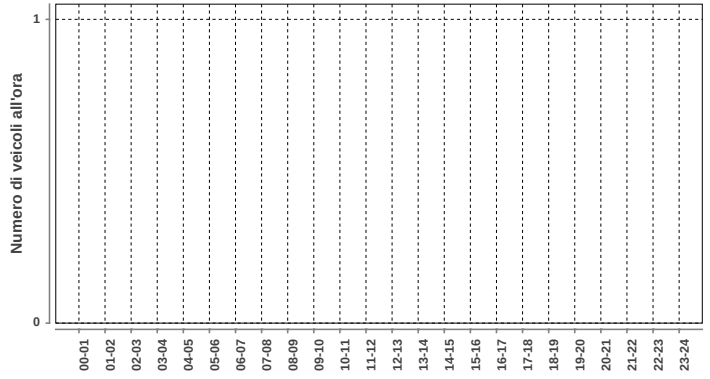

Domenica				
ora	Dir1	Dir2	Dir1+2	%
00-01	n.d.	n.d.	n.d.	n.d.
01-02	n.d.	n.d.	n.d.	n.d.
02-03	n.d.	n.d.	n.d.	n.d.
03-04	n.d.	n.d.	n.d.	n.d.
04-05	n.d.	n.d.	n.d.	n.d.
05-06	n.d.	n.d.	n.d.	n.d.
06-07	n.d.	n.d.	n.d.	n.d.
07-08	n.d.	n.d.	n.d.	n.d.
08-09	n.d.	n.d.	n.d.	n.d.
09-10	n.d.	n.d.	n.d.	n.d.
10-11	n.d.	n.d.	n.d.	n.d.
11-12	n.d.	n.d.	n.d.	n.d.
12-13	n.d.	n.d.	n.d.	n.d.
13-14	n.d.	n.d.	n.d.	n.d.
14-15	n.d.	n.d.	n.d.	n.d.
15-16	n.d.	n.d.	n.d.	n.d.
16-17	n.d.	n.d.	n.d.	n.d.
17-18	n.d.	n.d.	n.d.	n.d.
18-19	n.d.	n.d.	n.d.	n.d.
19-20	n.d.	n.d.	n.d.	n.d.
20-21	n.d.	n.d.	n.d.	n.d.
21-22	n.d.	n.d.	n.d.	n.d.
22-23	n.d.	n.d.	n.d.	n.d.
23-24	n.d.	n.d.	n.d.	n.d.
Total	n.d.	n.d.	n.d.	100

Traffico giornaliero medio TGM:	**Dir1 SUD**	n.d.	n.d.
	Dir2 NORD	n.d.	
Traffico feriale medio TFM:	**Dir1 SUD**	n.d.	n.d.
	Dir2 NORD	n.d.	

Giorni in funzione:	0
TGM/TFM:	n.d.

DISTRIBUZIONE SETTIMANALE

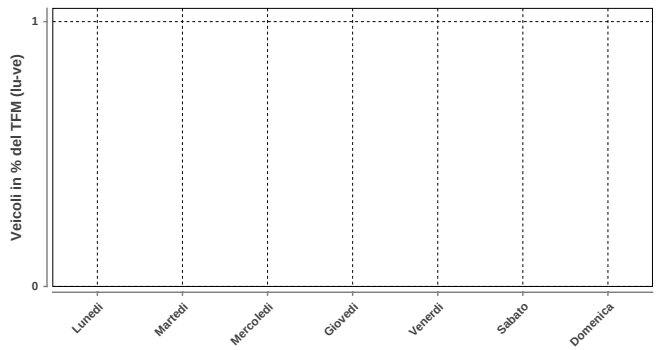

DISTRIBUZIONE SETTIMANALE			
Giorno	**Media**	**% TFM**	**% TGM**
Lunedì	n.d.	n.d.	n.d.
Martedì	n.d.	n.d.	n.d.
Mercoledì	n.d.	n.d.	n.d.
Giovedì	n.d.	n.d.	n.d.
Venerdì	n.d.	n.d.	n.d.
Sabato	n.d.	n.d.	n.d.
Domenica	n.d.	n.d.	n.d.
Traffico settimanale			n.d.

DISTRIBUZIONE ANNUALE

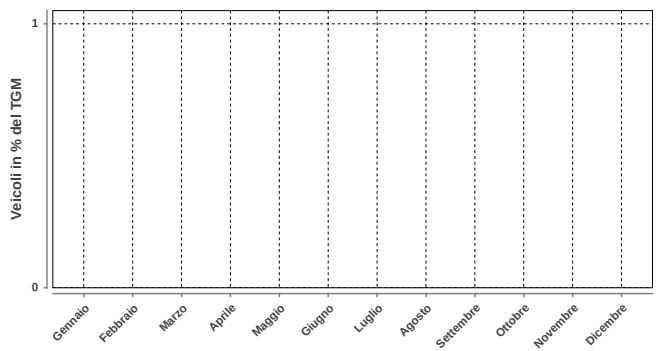

DISTRIBUZIONE ANNUALE		
Mese	**Media**	**% TGM**
Gennaio	n.d.	n.d.
Febbraio	n.d.	n.d.
Marzo	n.d.	n.d.
Aprile	n.d.	n.d.
Maggio	n.d.	n.d.
Giugno	n.d.	n.d.
Luglio	n.d.	n.d.
Agosto	n.d.	n.d.
Settembre	n.d.	n.d.
Ottobre	n.d.	n.d.
Novembre	n.d.	n.d.
Dicembre	n.d.	n.d.
TGM	n.d.	n.d.

	Giorno	Data	Dir1 SUD	Dir2 NORD	Tot 2 dir
Massimo giornaliero	n.d.	n.d.	n.d.	n.d.	n.d.

	Giorno	Ora	Data	Dir1 SUD	Dir2 NORD	Tot 2 dir
Massimo orario	n.d.	n.d.	n.d.	n.d.	n.d.	n.d.

Osservazioni:

Dati:

Dipartimento del Territorio
Sezione della Mobilità

Elaborazione:

Osservatorio Ambientale
Svizzera Italiana

Dipartimento del Territorio
Sezione della mobilità

263 - PASSO DELLA NOVENA

Evoluzione del traffico giornaliero (TGM) mensile e annuale

Anno	Gennaio	Febbraio	Marzo	Aprile	Maggio	Giugno	Luglio	Agosto	Settembre	Ottobre	Novembre	Dicembre	Media
2014						1211	1258	1426	1216				
2013													
2012													
2011													
2010													
2009													
2008													
2007													
2006													
2005													
2004													
2003													
2002													
2001													
2000													
1999													
1998													
1997													
1996													
1995													
1994													
1993													
1992													
1991													
1990													
1989													
1988													
1987													
1986													
1985													
1984													
1983													
1982													
1981													
1980													
1979													
1978													
1977													
1976													
1975													
1974													
1973													
1972													
1971													
1970													

Evoluzione del traffico giornaliero medio annuale (TGM)

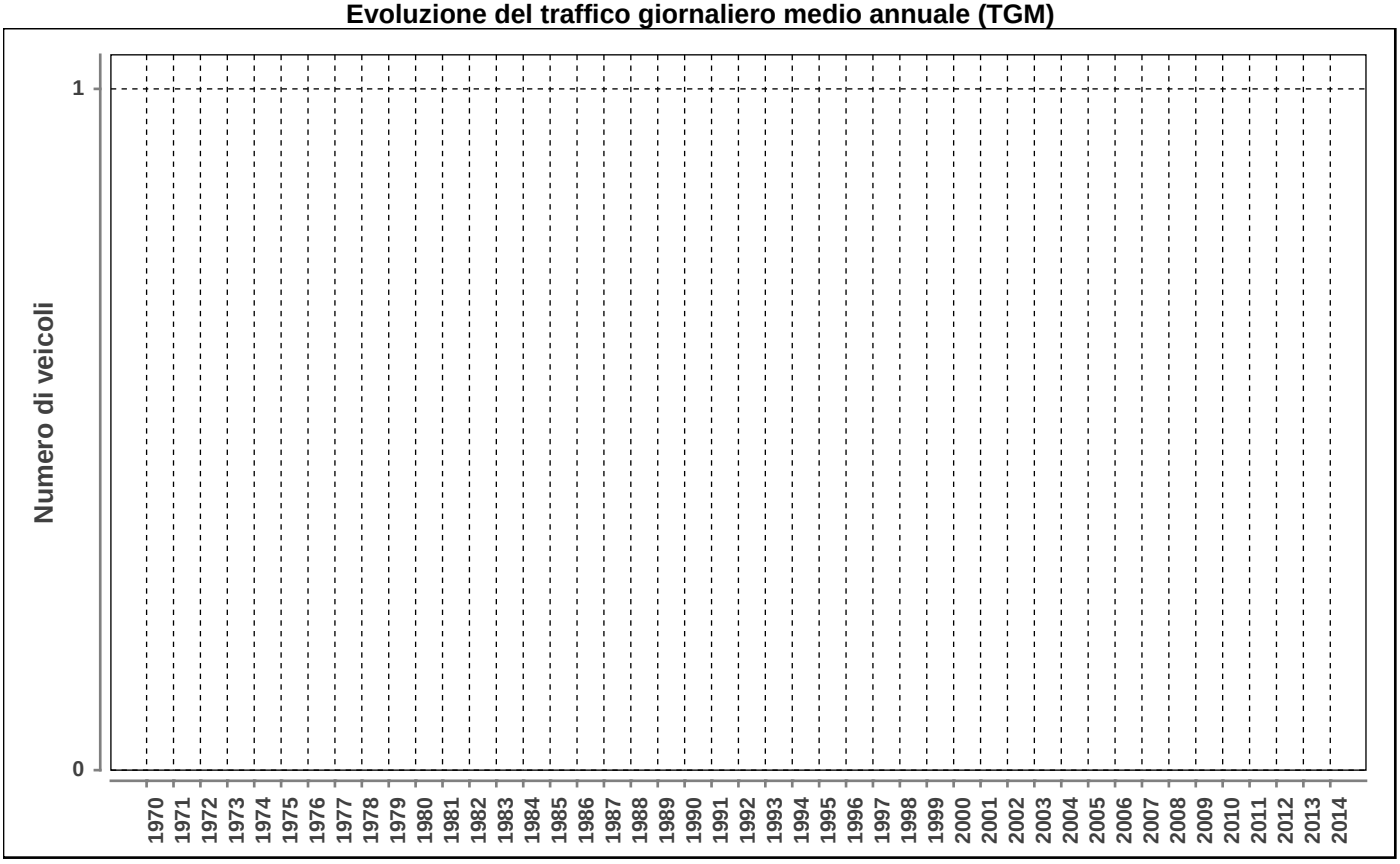

Posto conteggio: **PASSO DELLA NOVENA** | Nr: **263** | Comune: **Airolo** | Base di dati **2014**

DISTRIBUZIONE ORARIA DEI FERIALI (LU-VE)

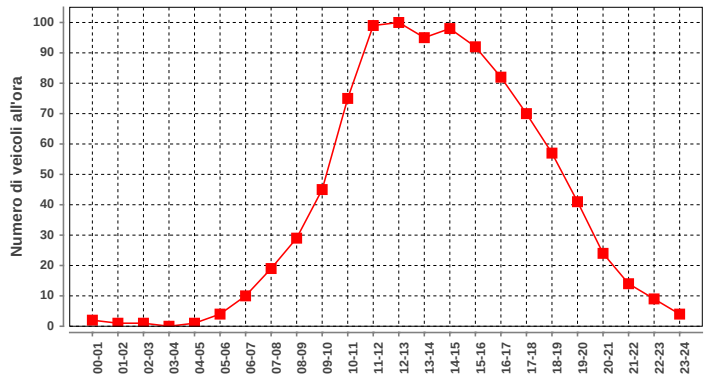

Lunedì-venerdì				
ora	Dir1	Dir2	Dir1+2	%
00-01	2	n.d.	2	0.2
01-02	1	n.d.	1	0.1
02-03	1	n.d.	1	0.1
03-04	0	n.d.	0	0.0
04-05	1	n.d.	1	0.1
05-06	4	n.d.	4	0.4
06-07	10	n.d.	10	1.0
07-08	19	n.d.	19	2.0
08-09	29	n.d.	29	3.0
09-10	45	n.d.	45	4.6
10-11	75	n.d.	75	7.7
11-12	99	n.d.	99	10.2
12-13	100	n.d.	100	10.3
13-14	95	n.d.	95	9.8
14-15	98	n.d.	98	10.1
15-16	92	n.d.	92	9.5
16-17	82	n.d.	82	8.4
17-18	70	n.d.	70	7.2
18-19	57	n.d.	57	5.9
19-20	41	n.d.	41	4.2
20-21	24	n.d.	24	2.5
21-22	14	n.d.	14	1.4
22-23	9	n.d.	9	0.9
23-24	4	n.d.	4	0.4
Total	972	n.d.	972	100

DISTRIBUZIONE ORARIA DEL SABATO

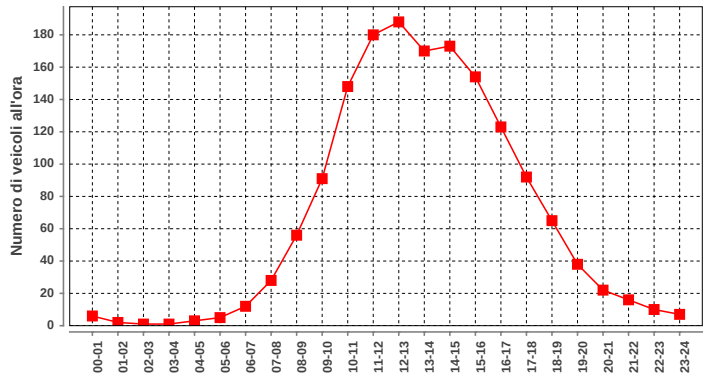

Sabato				
ora	Dir1	Dir2	Dir1+2	%
00-01	6	n.d.	6	0.4
01-02	2	n.d.	2	0.1
02-03	1	n.d.	1	0.1
03-04	1	n.d.	1	0.1
04-05	3	n.d.	3	0.2
05-06	5	n.d.	5	0.3
06-07	12	n.d.	12	0.8
07-08	28	n.d.	28	1.8
08-09	56	n.d.	56	3.5
09-10	91	n.d.	91	5.7
10-11	148	n.d.	148	9.3
11-12	180	n.d.	180	11.3
12-13	188	n.d.	188	11.8
13-14	170	n.d.	170	10.7
14-15	173	n.d.	173	10.9
15-16	154	n.d.	154	9.7
16-17	123	n.d.	123	7.7
17-18	92	n.d.	92	5.8
18-19	65	n.d.	65	4.1
19-20	38	n.d.	38	2.4
20-21	22	n.d.	22	1.4
21-22	16	n.d.	16	1.0
22-23	10	n.d.	10	0.6
23-24	7	n.d.	7	0.4
Total	1591	n.d.	1591	100

DISTRIBUZIONE ORARIA DELLA DOMENICA

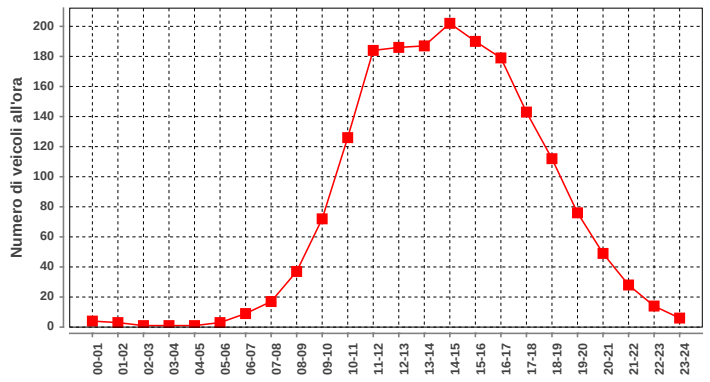

Domenica				
ora	Dir1	Dir2	Dir1+2	%
00-01	4	n.d.	4	0.2
01-02	3	n.d.	3	0.2
02-03	1	n.d.	1	0.1
03-04	1	n.d.	1	0.1
04-05	1	n.d.	1	0.1
05-06	3	n.d.	3	0.2
06-07	9	n.d.	9	0.5
07-08	17	n.d.	17	0.9
08-09	37	n.d.	37	2.0
09-10	72	n.d.	72	3.9
10-11	126	n.d.	126	6.9
11-12	184	n.d.	184	10.1
12-13	186	n.d.	186	10.2
13-14	187	n.d.	187	10.2
14-15	202	n.d.	202	11.0
15-16	190	n.d.	190	10.4
16-17	179	n.d.	179	9.8
17-18	143	n.d.	143	7.8
18-19	112	n.d.	112	6.1
19-20	76	n.d.	76	4.2
20-21	49	n.d.	49	2.7
21-22	28	n.d.	28	1.5
22-23	14	n.d.	14	0.8
23-24	6	n.d.	6	0.3
Total	1830	n.d.	1830	100

Traffico giornaliero medio TGM:	Dir1	n.d.	n.d.
	Dir2	n.d.	
Traffico feriale medio TFM:	Dir1	n.d.	n.d.
	Dir2	n.d.	

Giorni in funzione:	140
TGM/TFM:	n.d.

DISTRIBUZIONE SETTIMANALE

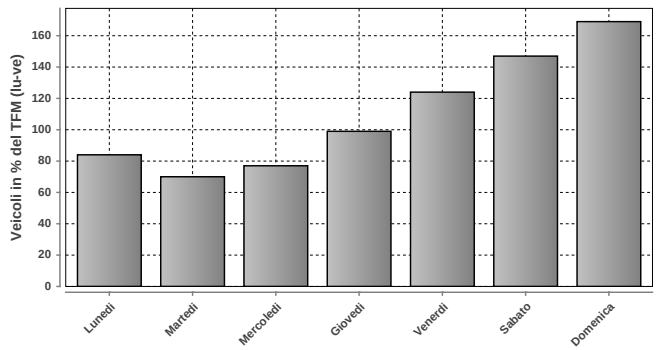

DISTRIBUZIONE SETTIMANALE			
Giorno	Media	% TFM	% TGM
Lunedì	912	84	75
Martedì	757	70	63
Mercoledì	828	77	68
Giovedì	1065	99	88
Venerdì	1343	124	111
Sabato	1591	147	131
Domenica	1830	169	151
Traffico settimanale			688

DISTRIBUZIONE ANNUALE

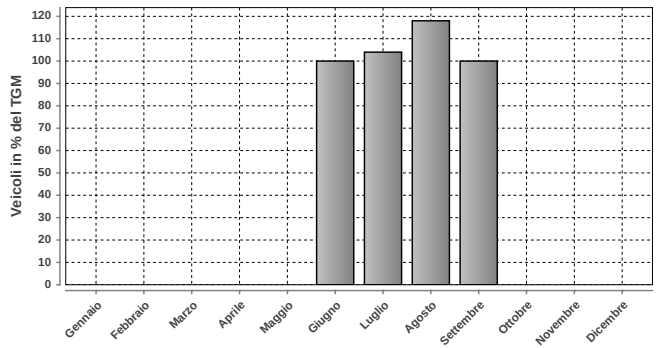

DISTRIBUZIONE ANNUALE		
Mese	Media	% TGM
Gennaio	n.d.	n.d.
Febbraio	n.d.	n.d.
Marzo	n.d.	n.d.
Aprile	n.d.	n.d.
Maggio	n.d.	n.d.
Giugno	1211	100
Luglio	1258	104
Agosto	1426	118
Settembre	1216	100
Ottobre	n.d.	n.d.
Novembre	n.d.	n.d.
Dicembre	n.d.	n.d.
TGM	1210	100

	Giorno	Data	Dir1	Dir2	Tot 2 dir
Massimo giornaliero	domenica	17.08.2014	3168	n.d.	3168

	Giorno	Ora	Data	Dir1	Dir2	Tot 2 dir
Massimo orario	domenica	14-15	17.08.2014	359	n.d.	359

Osservazioni:

Dati:

Dipartimento del Territorio
Sezione della Mobilità

Elaborazione:

Osservatorio Ambientale
Svizzera Italiana

265 - A2 - MOLENO

Evoluzione del traffico giornaliero (TGM) mensile e annuale

Anno	Gennaio	Febbraio	Marzo	Aprile	Maggio	Giugno	Luglio	Agosto	Settembre	Ottobre	Novembre	Dicembre	Media
2014	21595	22378	25426									23540	
2013	21712	21617	25152	28652	30779	33731	42749	42474	35806	30658	24572	23659	**30194**
2012	21039	21527	25094	29015	29652	32852	42534	40851	35157	30381	24051	22754	**29612**
2011	20685	22233	24551	30151								22944	
2010	19684	20993	23948	29486	30354	31631	42901	41319	34267	30333	22942	21302	**29158**
2009	19566	19986	23406	28675	29844	31672	41653	41117	33500	30525	22417	21628	**28733**
2008	19754	21783	24757	26536	29174	30458	39549	38718	31261	28497	21087	20844	**27738**
2007								37785	33406	28886	22610	21367	
2006													
2005													
2004													
2003													
2002													
2001													
2000													
1999													
1998													
1997													
1996													
1995													
1994													
1993													
1992													
1991													
1990													
1989													
1988													
1987													
1986													
1985													
1984													
1983													
1982													
1981													
1980													
1979													
1978													
1977													
1976													
1975													
1974													
1973													
1972													
1971													
1970													

Evoluzione del traffico giornaliero medio annuale (TGM)

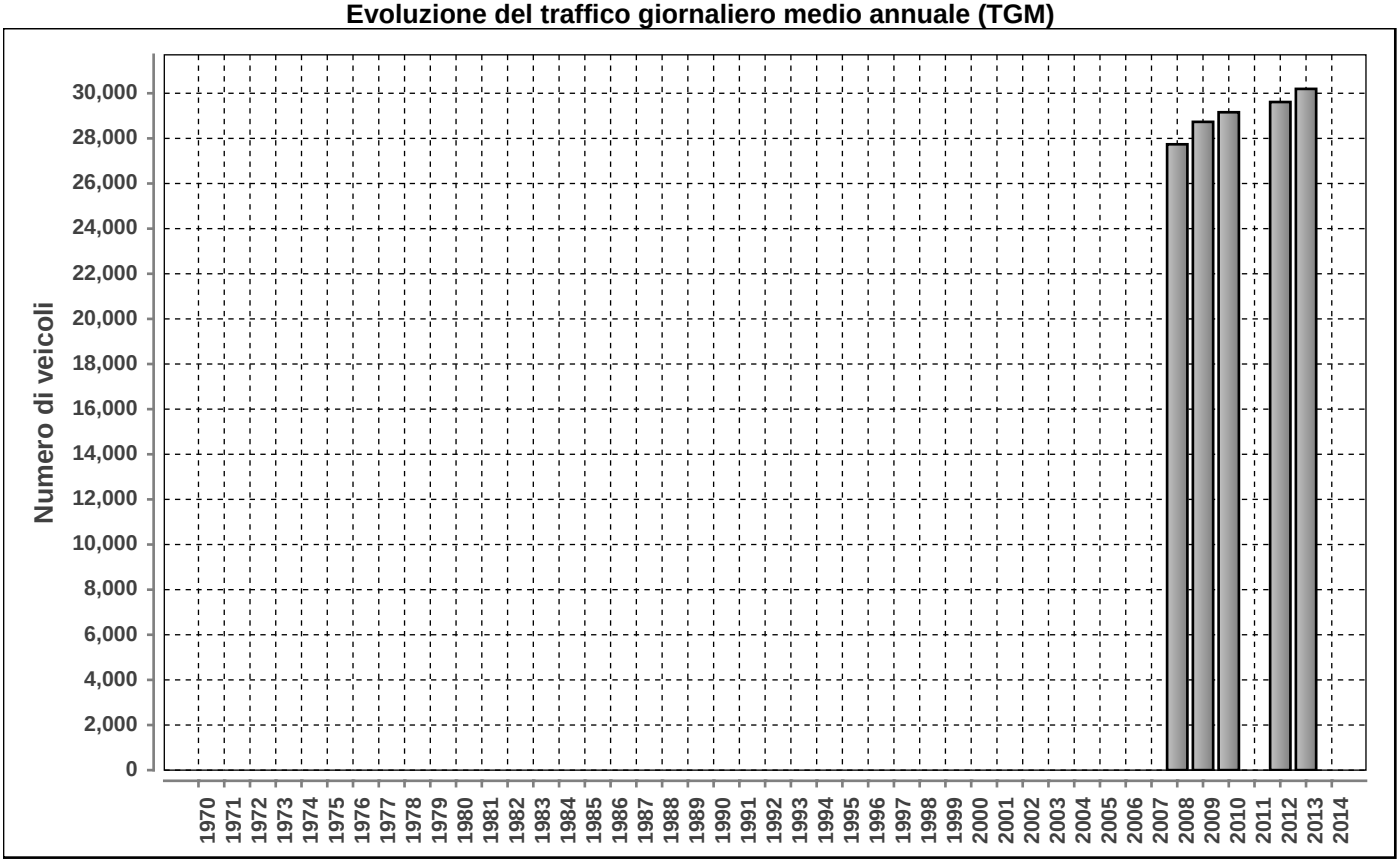

Posto conteggio: **A2 - MOLENO** | Nr: **265** | Comune: **Moleno** | Base di dati **2014**

DISTRIBUZIONE ORARIA DEI FERIALI (LU-VE)

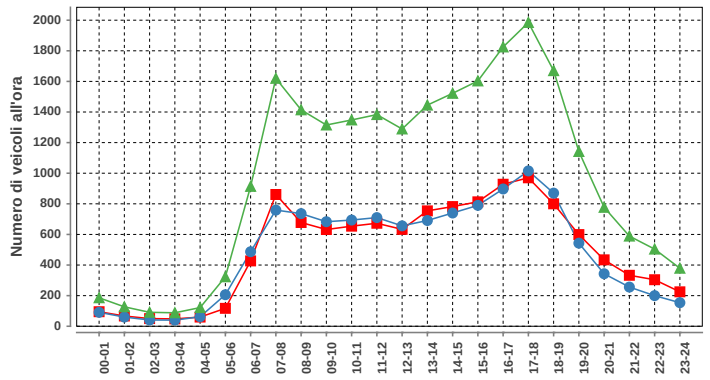

Lunedì-venerdì				
ora	Dir1	Dir2	Dir1+2	%
00-01	95	91	186	0.8
01-02	67	60	127	0.5
02-03	50	41	91	0.4
03-04	48	40	88	0.4
04-05	60	62	122	0.5
05-06	117	206	323	1.4
06-07	427	487	914	3.9
07-08	861	759	1620	6.8
08-09	678	736	1414	6.0
09-10	632	683	1315	5.6
10-11	654	694	1348	5.7
11-12	673	710	1383	5.8
12-13	633	656	1289	5.4
13-14	754	691	1445	6.1
14-15	782	740	1522	6.4
15-16	813	790	1603	6.8
16-17	928	897	1825	7.7
17-18	970	1015	1985	8.4
18-19	800	870	1670	7.1
19-20	599	543	1142	4.8
20-21	434	343	777	3.3
21-22	333	256	589	2.5
22-23	304	200	504	2.1
23-24	225	154	379	1.6
Total	11937	11724	23661	100

DISTRIBUZIONE ORARIA DEL SABATO

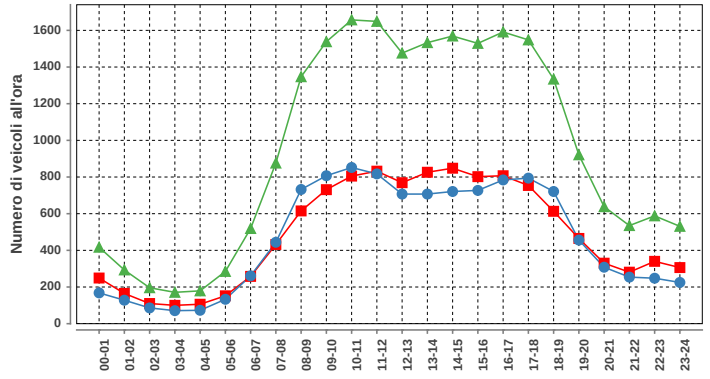

Sabato				
ora	Dir1	Dir2	Dir1+2	%
00-01	249	168	417	1.8
01-02	165	128	293	1.3
02-03	110	86	196	0.9
03-04	100	71	171	0.7
04-05	106	73	179	0.8
05-06	152	133	285	1.2
06-07	258	261	519	2.3
07-08	432	444	876	3.8
08-09	615	732	1347	5.9
09-10	731	807	1538	6.7
10-11	805	852	1657	7.2
11-12	832	817	1649	7.2
12-13	769	707	1476	6.4
13-14	826	707	1533	6.7
14-15	848	721	1569	6.8
15-16	802	727	1529	6.7
16-17	807	784	1591	6.9
17-18	754	794	1548	6.8
18-19	613	721	1334	5.8
19-20	465	456	921	4.0
20-21	330	308	638	2.8
21-22	281	254	535	2.3
22-23	340	248	588	2.6
23-24	306	225	531	2.3
Total	11696	11224	22920	100

DISTRIBUZIONE ORARIA DELLA DOMENICA

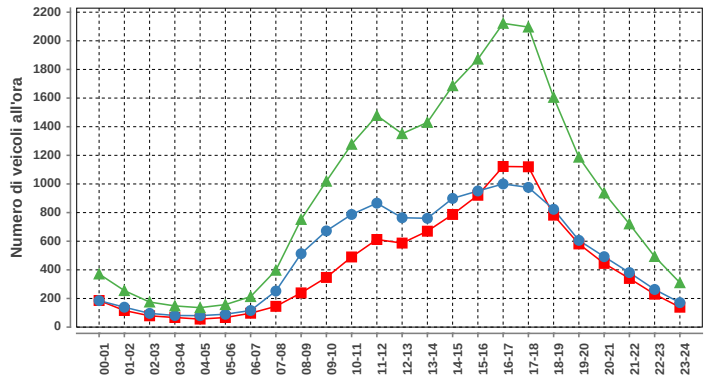

Domenica				
ora	Dir1	Dir2	Dir1+2	%
00-01	186	185	371	1.7
01-02	116	139	255	1.1
02-03	79	96	175	0.8
03-04	67	81	148	0.7
04-05	56	80	136	0.6
05-06	67	90	157	0.7
06-07	97	116	213	1.0
07-08	145	252	397	1.8
08-09	239	513	752	3.4
09-10	347	672	1019	4.6
10-11	490	787	1277	5.8
11-12	612	866	1478	6.7
12-13	587	764	1351	6.1
13-14	670	760	1430	6.4
14-15	787	899	1686	7.6
15-16	921	951	1872	8.4
16-17	1122	1000	2122	9.6
17-18	1120	976	2096	9.4
18-19	782	823	1605	7.2
19-20	581	606	1187	5.3
20-21	445	492	937	4.2
21-22	340	381	721	3.2
22-23	230	263	493	2.2
23-24	139	171	310	1.4
Total	10225	11963	22188	100

Traffico giornaliero medio TGM:	Dir1 Sud	n.d.	n.d.
	Dir2 Nord	n.d.	
Traffico feriale medio TFM:	Dir1 Sud	n.d.	n.d.
	Dir2 Nord	n.d.	

Giorni in funzione:	121
TGM/TFM:	n.d.

DISTRIBUZIONE SETTIMANALE

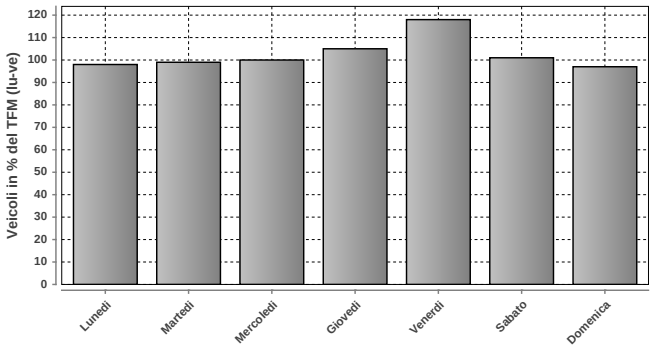

DISTRIBUZIONE SETTIMANALE			
Giorno	Media	% TFM	% TGM
Lunedì	22373	98	96
Martedì	22538	99	97
Mercoledì	22719	100	98
Giovedì	23994	105	103
Venerdì	26742	118	115
Sabato	22920	101	99
Domenica	22177	97	95
Traffico settimanale			703

DISTRIBUZIONE ANNUALE

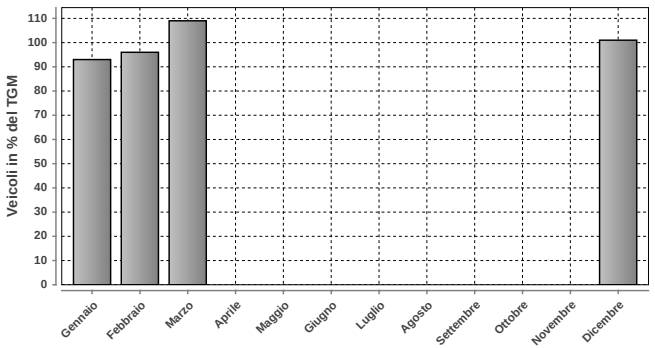

DISTRIBUZIONE ANNUALE		
Mese	Media	% TGM
Gennaio	21595	93
Febbraio	22378	96
Marzo	25426	109
Aprile	n.d.	n.d.
Maggio	n.d.	n.d.
Giugno	n.d.	n.d.
Luglio	n.d.	n.d.
Agosto	n.d.	n.d.
Settembre	n.d.	n.d.
Ottobre	n.d.	n.d.
Novembre	n.d.	n.d.
Dicembre	23540	101
TGM	23256	100

	Giorno	Data	Dir1 Sud	Dir2 Nord	Tot 2 dir
Massimo giornaliero	venerdì	19.12.2014	18928	12366	31294

	Giorno	Ora	Data	Dir1 Sud	Dir2 Nord	Tot 2 dir
Massimo orario	domenica	17-18	23.02.2014	1743	1151	2894

Osservazioni:

Dati:

Dipartimento del Territorio
Sezione della Mobilità

Elaborazione:

Osservatorio Ambientale
Svizzera Italiana

289 - A2 - CAMIGNOLO

Evoluzione del traffico giornaliero (TGM) mensile e annuale

Anno	Gennaio	Febbraio	Marzo	Aprile	Maggio	Giugno	Luglio	Agosto	Settembre	Ottobre	Novembre	Dicembre	Media
2014	42983	46008	48673	56142	55159	57938	64606	64975	61400	57065	48493	47590	**54301**
2013	42932	43594	48608	53326	53909	49809	62615	62259	60229	55563	48344	45526	**52290**
2012	40753	42389	47935	52082	52992	54650	64965	62129	59182	54849	47372	43480	**51935**
2011						55636	64755	60879	58293	54167	45844	43903	
2010	38165	41180	45877	52096	52320	52240	64275	62063	56964	52735	44181	41563	**50368**
2009	37797	40069	43966	50717	51413	52030	62678	60970	55610	52930	43056	40876	**49408**
2008	38283	42220	44738	48320	50175	50096	59936	57927	53488	50474	41463	39583	**48087**
2007								57374	54519	50308	43416	40438	
2006													
2005													
2004													
2003													
2002													
2001													
2000													
1999													
1998													
1997													
1996													
1995													
1994													
1993													
1992													
1991													
1990													
1989													
1988													
1987													
1986													
1985													
1984													
1983													
1982													
1981													
1980													
1979													
1978													
1977													
1976													
1975													
1974													
1973													
1972													
1971													
1970													

Evoluzione del traffico giornaliero medio annuale (TGM)

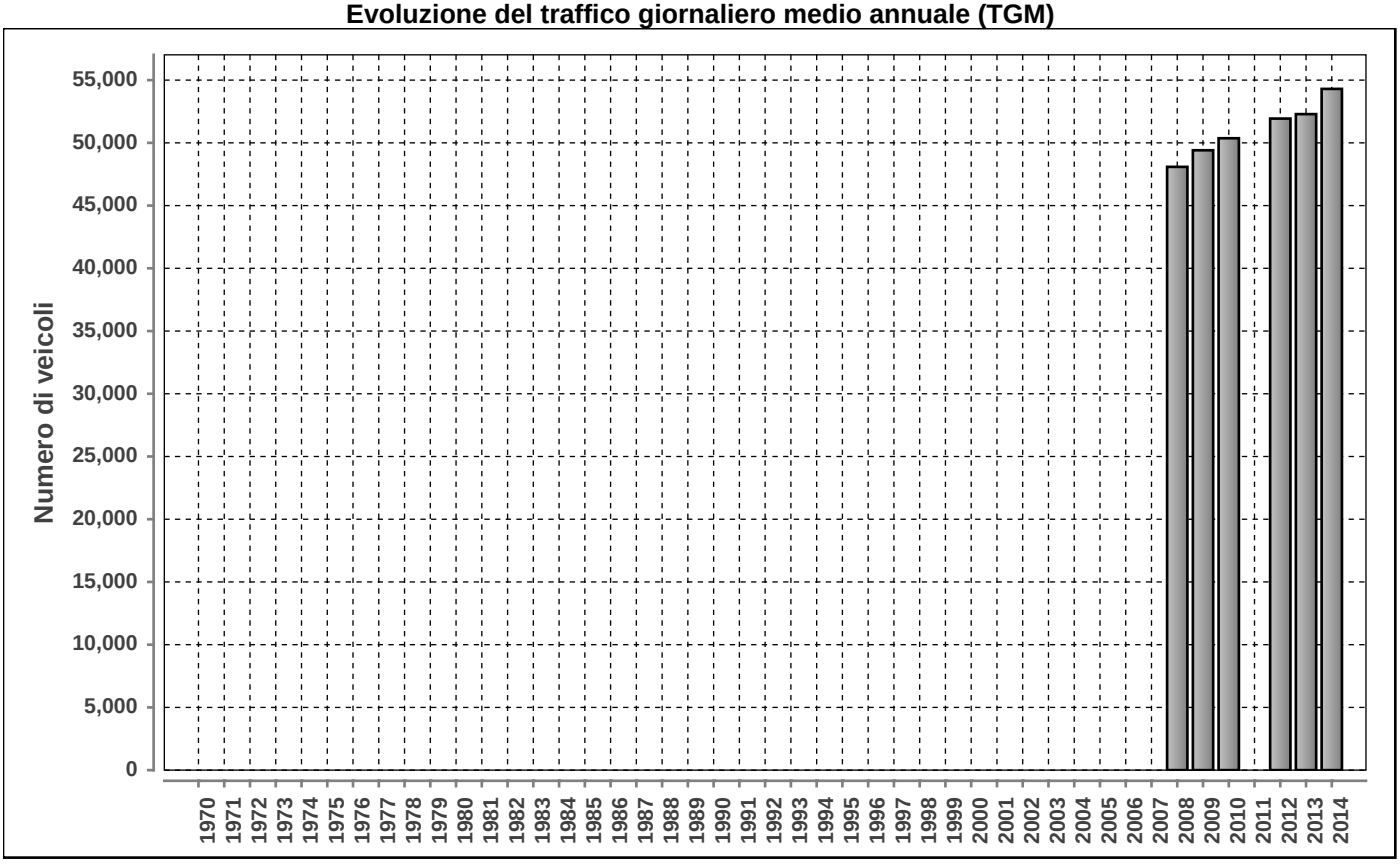

Posto conteggio: **A2 - CAMIGNOLO** | Nr: **289** | Comune: **Camignolo** | Base di dati **2014**

Traffico giornaliero medio TGM:	**Dir1 Sud**	26902	54301
	Dir2 Nord	27399	
Traffico feriale medio TFM:	**Dir1 Sud**	28128	56449
	Dir2 Nord	28321	

Giorni in funzione:	365
TGM/TFM:	0.962

DISTRIBUZIONE ORARIA DEI FERIALI (LU-VE)

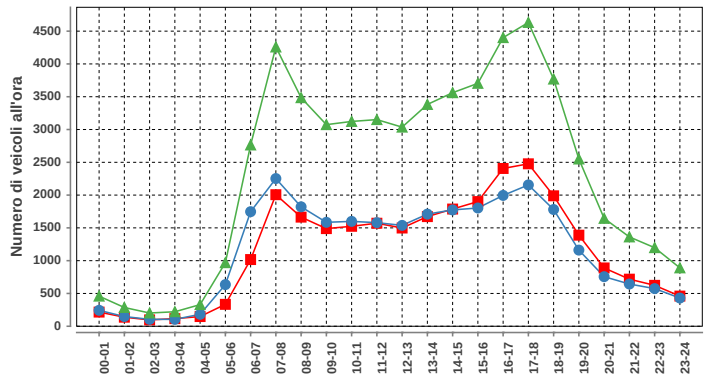

Lunedì-venerdì				
ora	**Dir1**	**Dir2**	**Dir1+2**	**%**
00-01	216	243	459	0.8
01-02	138	148	286	0.5
02-03	97	105	202	0.4
03-04	116	105	221	0.4
04-05	148	182	330	0.6
05-06	334	635	969	1.7
06-07	1017	1747	2764	4.9
07-08	2006	2252	4258	7.5
08-09	1664	1821	3485	6.2
09-10	1489	1585	3074	5.4
10-11	1524	1599	3123	5.5
11-12	1571	1580	3151	5.6
12-13	1498	1538	3036	5.4
13-14	1672	1710	3382	6.0
14-15	1787	1774	3561	6.3
15-16	1901	1803	3704	6.6
16-17	2406	1995	4401	7.8
17-18	2477	2155	4632	8.2
18-19	1989	1780	3769	6.7
19-20	1389	1161	2550	4.5
20-21	889	756	1645	2.9
21-22	718	644	1362	2.4
22-23	624	574	1198	2.1
23-24	460	430	890	1.6
Total	28130	28322	56452	100

DISTRIBUZIONE ORARIA DEL SABATO

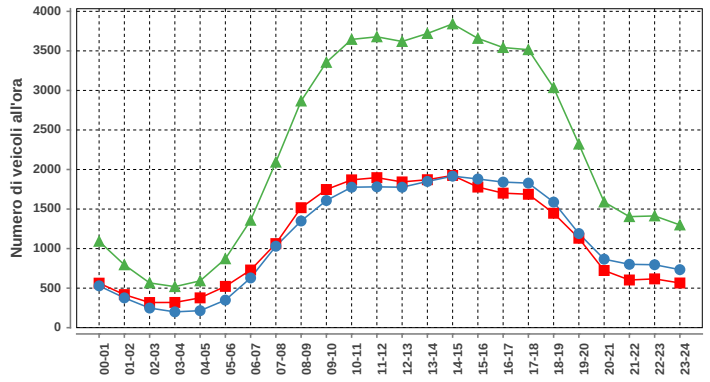

Sabato				
ora	**Dir1**	**Dir2**	**Dir1+2**	**%**
00-01	563	529	1092	2.0
01-02	418	377	795	1.5
02-03	318	248	566	1.0
03-04	319	200	519	1.0
04-05	377	215	592	1.1
05-06	522	349	871	1.6
06-07	729	629	1358	2.5
07-08	1063	1030	2093	3.8
08-09	1517	1349	2866	5.3
09-10	1747	1608	3355	6.2
10-11	1869	1776	3645	6.7
11-12	1897	1781	3678	6.8
12-13	1843	1776	3619	6.7
13-14	1871	1849	3720	6.8
14-15	1925	1916	3841	7.1
15-16	1778	1880	3658	6.7
16-17	1701	1841	3542	6.5
17-18	1687	1828	3515	6.5
18-19	1447	1588	3035	5.6
19-20	1131	1190	2321	4.3
20-21	723	866	1589	2.9
21-22	603	801	1404	2.6
22-23	617	796	1413	2.6
23-24	565	734	1299	2.4
Total	27230	27156	54386	100

DISTRIBUZIONE ORARIA DELLA DOMENICA

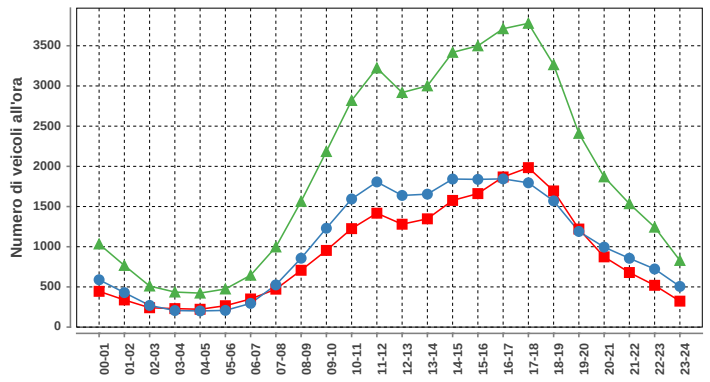

Domenica				
ora	**Dir1**	**Dir2**	**Dir1+2**	**%**
00-01	445	589	1034	2.2
01-02	338	429	767	1.6
02-03	241	270	511	1.1
03-04	230	206	436	0.9
04-05	222	201	423	0.9
05-06	266	208	474	1.0
06-07	350	295	645	1.4
07-08	472	525	997	2.1
08-09	707	857	1564	3.4
09-10	954	1230	2184	4.7
10-11	1225	1594	2819	6.1
11-12	1417	1806	3223	6.9
12-13	1280	1638	2918	6.3
13-14	1347	1654	3001	6.4
14-15	1576	1842	3418	7.3
15-16	1661	1838	3499	7.5
16-17	1868	1844	3712	8.0
17-18	1984	1795	3779	8.1
18-19	1694	1570	3264	7.0
19-20	1220	1190	2410	5.2
20-21	874	995	1869	4.0
21-22	679	856	1535	3.3
22-23	520	723	1243	2.7
23-24	323	506	829	1.8
Total	21893	24661	46554	100

DISTRIBUZIONE SETTIMANALE

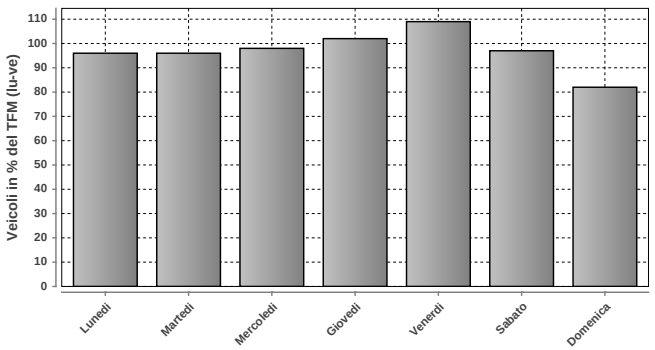

DISTRIBUZIONE SETTIMANALE			
Giorno	**Media**	**% TFM**	**% TGM**
Lunedì	54131	96	100
Martedì	53915	96	99
Mercoledì	55422	98	102
Giovedì	57430	102	106
Venerdì	61515	109	113
Sabato	54608	97	101
Domenica	46545	82	86
Traffico settimanale			706

DISTRIBUZIONE ANNUALE

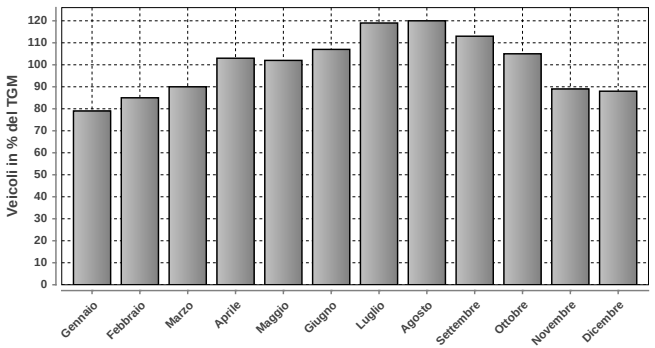

DISTRIBUZIONE ANNUALE		
Mese	**Media**	**% TGM**
Gennaio	42983	79
Febbraio	46008	85
Marzo	48673	90
Aprile	56142	103
Maggio	55159	102
Giugno	57938	107
Luglio	64606	119
Agosto	64975	120
Settembre	61400	113
Ottobre	57065	105
Novembre	48493	89
Dicembre	47590	88
TGM	54301	100

	Giorno	Data	Dir1 Sud	Dir2 Nord	Tot 2 dir
Massimo giornaliero	sabato	26.07.2014	43952	39314	83266

	Giorno	Ora	Data	Dir1 Sud	Dir2 Nord	Tot 2 dir
Massimo orario	venerdì	16-17	12.09.2014	3057	2798	5855

Osservazioni:

Dati:

Dipartimento del Territorio
Sezione della Mobilità

Elaborazione:

Osservatorio Ambientale
Svizzera Italiana

293 - QUINTO AS

Evoluzione del traffico giornaliero (TGM) mensile e annuale

Anno	Gennaio	Febbraio	Marzo	Aprile	Maggio	Giugno	Luglio	Agosto	Settembre	Ottobre	Novembre	Dicembre	Media
2014	12673	12950	15666	20194	20403	23455	28187	28812	22815	19929	14248	14709	19550
2013	12528	12543	15901	18897	21067	22639	30124	29449	23915	19624	14649	14382	19697
2012	12371	12522	15824	19540	19921	22489	30484	28445	23661	19316	14266	13522	19394
2011	12184	13371	15239	20030	19616	23598	31037	27987	23356	20530	14261	13889	19635
2010	11240	12361	14957	20055	20992	21576	30612	28680	22651	19860	13891	12669	19180
2009	11556	11649	14793	19632	20199	21946	30283	29115	22514	20158	13724	13254	19125
2008													
2007													
2006													
2005													
2004													
2003													
2002													
2001													
2000													
1999													
1998													
1997													
1996													
1995													
1994													
1993													
1992													
1991													
1990													
1989													
1988													
1987													
1986													
1985													
1984													
1983													
1982													
1981													
1980													
1979													
1978													
1977													
1976													
1975													
1974													
1973													
1972													
1971													
1970													

Evoluzione del traffico giornaliero medio annuale (TGM)

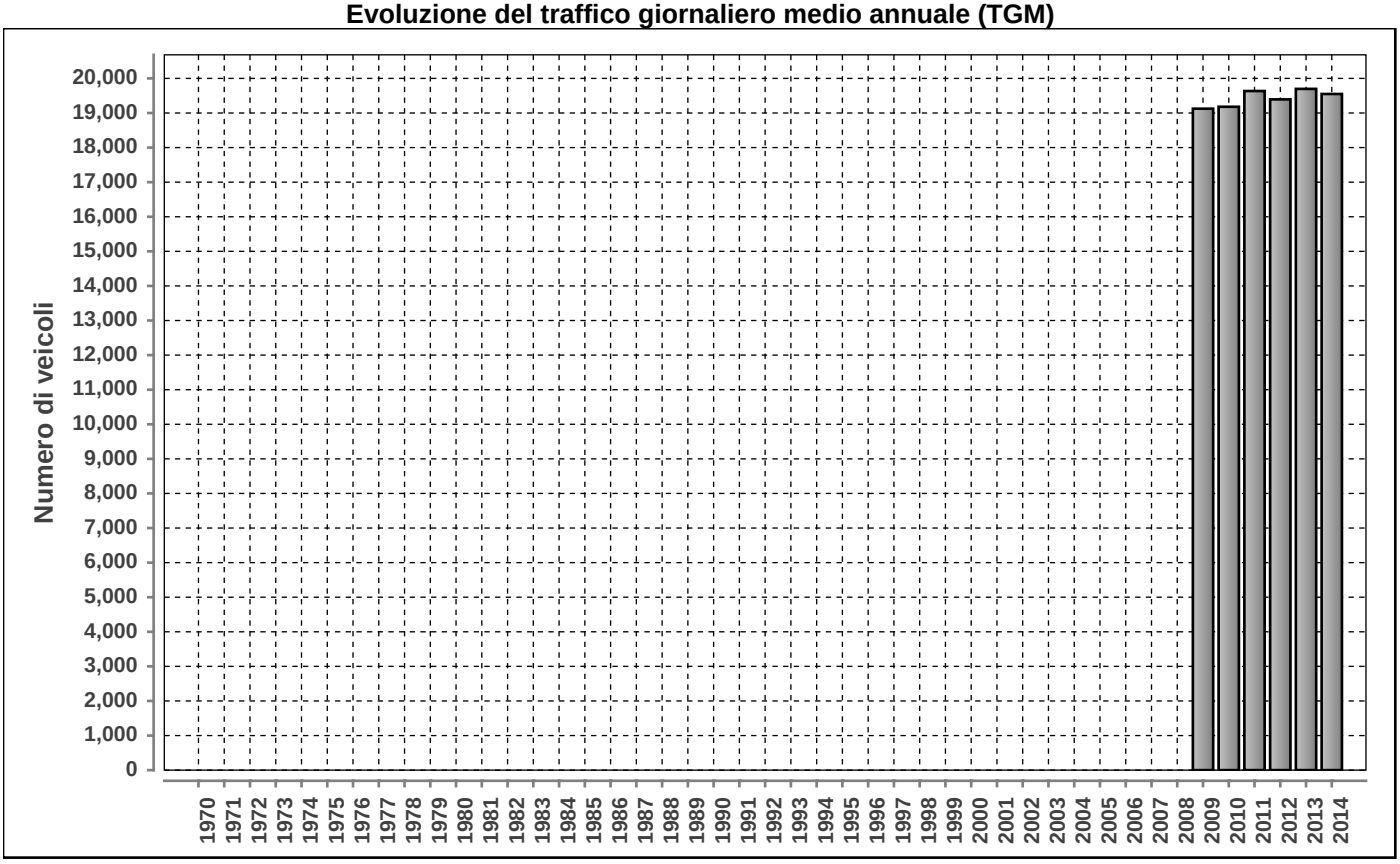

Posto conteggio: **QUINTO AS** | Nr: **293** | Comune: **Quinto** | Base di dati **2014**

DISTRIBUZIONE ORARIA DEI FERIALI (LU-VE)

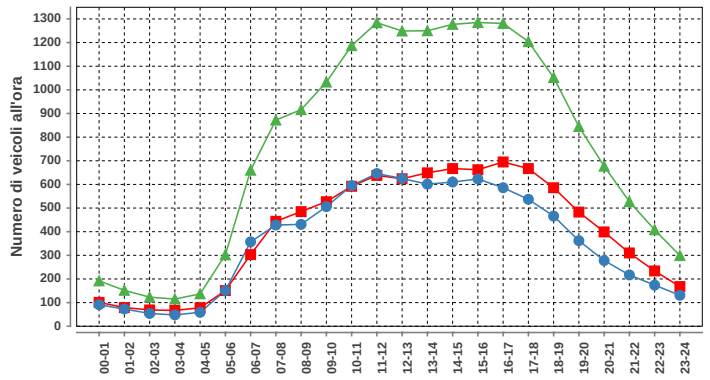

Lunedì-venerdì				
ora	Dir1	Dir2	Dir1+2	%
00-01	101	91	192	1.0
01-02	79	73	152	0.8
02-03	69	54	123	0.7
03-04	67	48	115	0.6
04-05	78	59	137	0.7
05-06	151	151	302	1.6
06-07	303	357	660	3.6
07-08	444	428	872	4.8
08-09	485	431	916	5.0
09-10	527	506	1033	5.6
10-11	592	595	1187	6.5
11-12	638	646	1284	7.0
12-13	624	625	1249	6.8
13-14	649	601	1250	6.8
14-15	667	610	1277	7.0
15-16	662	623	1285	7.0
16-17	695	586	1281	7.0
17-18	667	537	1204	6.6
18-19	586	466	1052	5.7
19-20	483	362	845	4.6
20-21	399	278	677	3.7
21-22	310	217	527	2.9
22-23	234	174	408	2.2
23-24	168	131	299	1.6
Total	9678	8649	18327	100

DISTRIBUZIONE ORARIA DEL SABATO

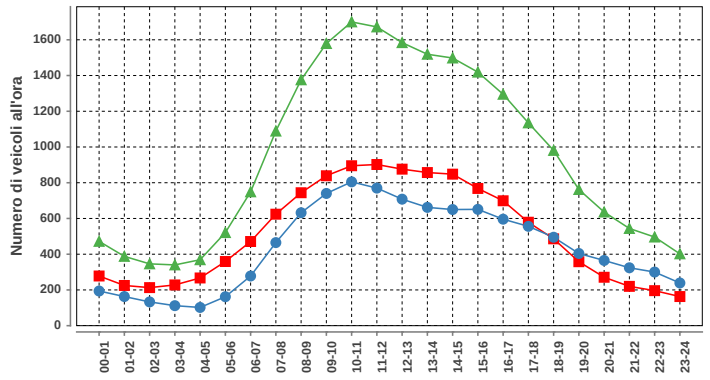

Sabato				
ora	Dir1	Dir2	Dir1+2	%
00-01	278	194	472	2.1
01-02	225	163	388	1.7
02-03	213	133	346	1.5
03-04	228	112	340	1.5
04-05	267	102	369	1.6
05-06	359	162	521	2.3
06-07	471	278	749	3.3
07-08	624	465	1089	4.8
08-09	744	632	1376	6.0
09-10	839	740	1579	6.9
10-11	895	805	1700	7.4
11-12	902	770	1672	7.3
12-13	876	708	1584	6.9
13-14	857	662	1519	6.6
14-15	848	650	1498	6.5
15-16	768	651	1419	6.2
16-17	699	596	1295	5.7
17-18	579	556	1135	5.0
18-19	486	495	981	4.3
19-20	358	404	762	3.3
20-21	271	365	636	2.8
21-22	220	324	544	2.4
22-23	196	300	496	2.2
23-24	163	239	402	1.8
Total	12366	10506	22872	100

DISTRIBUZIONE ORARIA DELLA DOMENICA

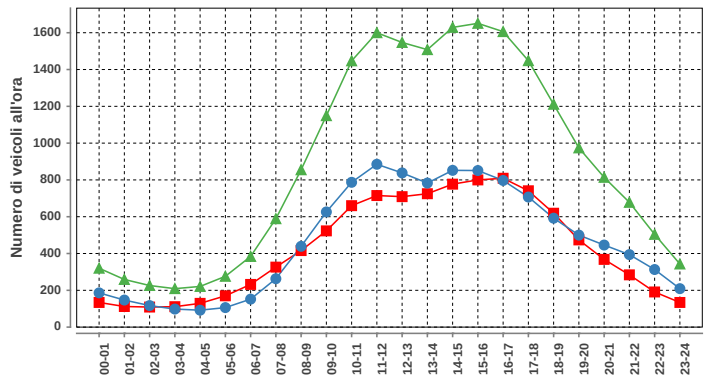

Domenica				
ora	Dir1	Dir2	Dir1+2	%
00-01	134	186	320	1.5
01-02	112	147	259	1.2
02-03	109	117	226	1.1
03-04	111	98	209	1.0
04-05	129	92	221	1.0
05-06	170	106	276	1.3
06-07	232	152	384	1.8
07-08	326	263	589	2.7
08-09	416	439	855	4.0
09-10	523	626	1149	5.4
10-11	660	787	1447	6.7
11-12	715	885	1600	7.5
12-13	709	838	1547	7.2
13-14	725	783	1508	7.0
14-15	777	852	1629	7.6
15-16	800	851	1651	7.7
16-17	809	797	1606	7.5
17-18	741	707	1448	6.8
18-19	619	592	1211	5.6
19-20	474	500	974	4.5
20-21	368	446	814	3.8
21-22	284	394	678	3.2
22-23	191	313	504	2.3
23-24	134	209	343	1.6
Total	10268	11180	21448	100

Traffico giornaliero medio TGM:	Dir1 Chiasso	10217	19550
	Dir2 San Gottardo	9333	
Traffico feriale medio TFM:	Dir1 Chiasso	9678	18327
	Dir2 San Gottardo	8650	

Giorni in funzione:	365
TGM/TFM:	1.067

DISTRIBUZIONE SETTIMANALE

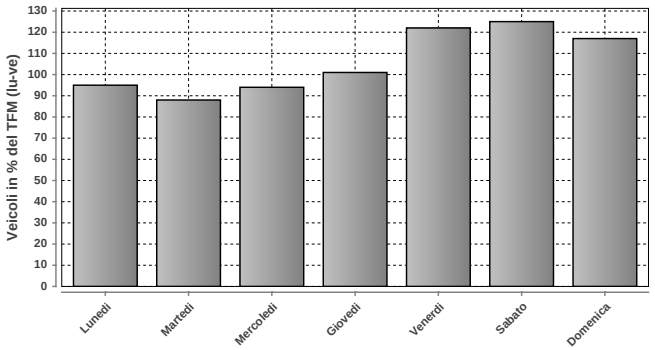

DISTRIBUZIONE SETTIMANALE			
Giorno	Media	% TFM	% TGM
Lunedì	17446	95	89
Martedì	16126	88	82
Mercoledì	17223	94	88
Giovedì	18560	101	95
Venerdì	22449	122	115
Sabato	22971	125	117
Domenica	21443	117	110
Traffico settimanale			697

DISTRIBUZIONE ANNUALE

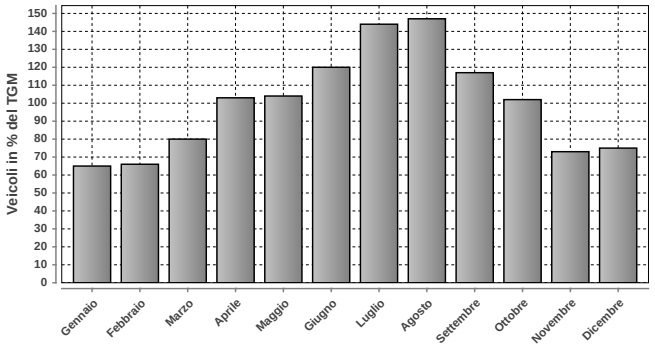

DISTRIBUZIONE ANNUALE		
Mese	Media	% TGM
Gennaio	12673	65
Febbraio	12950	66
Marzo	15666	80
Aprile	20194	103
Maggio	20403	104
Giugno	23455	120
Luglio	28187	144
Agosto	28812	147
Settembre	22815	117
Ottobre	19929	102
Novembre	14248	73
Dicembre	14709	75
TGM	19550	100

	Giorno	Data	Dir1 Chiasso	Dir2 San Gottardo	Tot 2 dir
Massimo giornaliero	sabato	19.07.2014	25164	15425	40589

	Giorno	Ora	Data	Dir1 Chiasso	Dir2 San Gottardo	Tot 2 dir
Massimo orario	sabato	10-11	19.07.2014	1478	1284	2762

Osservazioni:

Dati:

Dipartimento del Territorio
Sezione della Mobilità

Elaborazione:

Osservatorio Ambientale
Svizzera Italiana

503 - MAGADINO

Evoluzione del traffico giornaliero (TGM) mensile e annuale

Anno	Gennaio	Febbraio	Marzo	Aprile	Maggio	Giugno	Luglio	Agosto	Settembre	Ottobre	Novembre	Dicembre	Media
2014	7287	7950	8800	10536	10299	10705	11999	10707	10740	10084	8417	8491	9677
2013	7127	7656	8682	9870	10134	10889	12291	10905	10651	9868	8386	7723	9526
2012	6669	7412	8683	9640	9880	10100	12023	11027	10180	9923	8109	7333	9255
2011	6459	7824	8548	10418	10005	10286	11856	11306	10452	9846	7978	7369	9370
2010	6297	7144	8180	9824	9614	9969	12323	11163	10222	9421	7668	7128	9092
2009	6552	7318	8152	9979	9957	10059	12512	10819	10118	9602	7375	6920	9123
2008	6444	7282	8553	9336	9723	9999	11709	10808	9848	9628	7587	6990	8934
2007	6471	7097	8119	9613	8998	10210	12155	11076	10341	9760	7766	7056	9071
2006	5803	6642	7435	9296	9282	9220	10606	10292	9405	9097	7398	6988	8470
2005	6140	6747	8073	8643	9412	9456	10861	10192	9218	8702	7103	6531	8435
2004	6064	6684	7267	9192	8944	9113	10779	10044	9538		7080	6822	8365
2003	6190	6800	7577	9443	8849	9448	10780	9965	9209	8640	6969	6564	8370
2002	6296	6697	8061	8883	8264	9176	10823	10119	9272	8994	6939	6761	8357
2001	5833	6802	7447	9452	9077	9644	10980	10526	9524	8956	7187	6625	8504
2000	5688	6625	7587	8979	8799	9415		10158	9385	7147	6880	6412	8172
1999	5545	6176	7406	8923	9097	9060	10731	10038	8966	8459	6633	6361	8129
1998	5657		7585	8717	8698	9019	10763	10181	9175	8485	6723	6267	8390
1997	5430	6277	7999	8809	8970	8372	10529	10050	9065	8750	6562	6309	8107
1996	5469	6079	6914	8929	8561	8852	10392	10022	8849	8469	6542	6063	7935
1995	5299	6098	6879	8836	8369	8828	10126	9839	8719	8314	6571	6032	7836
1994	5100	5750	7212	8229	8165	8535	10137	9732	8559	7800	6239	6087	7600
1993	5223	5755	6403	8272	8085	8430	10360	9598	8051	4518	6087	5908	7231
1992	5104	5821	6412	8430	8113	8457	10016	9243	8647	7657	6211	5771	7494
1991	5138	5538	6952	7735	8547	8393	10191	9584	8603	8218	6238	5627	7578
1990	5000	5900	6491	8198	7905	8448	9909	9412	8767	7978	6126	5409	7460
1989	5113	5427	6972	7250	8311	8053	9540	9340	8410	7656	6088	5450	7387
1988			6370	7123	7146	7496		8318	7762	8218			7000
1987													
1986						7053	8908	8784	8375	7147	5126	4711	
1985	3239	3909	4668	6555	6328								
1984													
1983													
1982	3417	4031	4841	6844	6435	6716	8408	8014	7004	6397	4439	4076	5896
1981													
1980													
1979													
1978		3547	4820	5110		5530	6546	6373		5682	4036	3612	5000
1977													
1976													
1975													
1974													
1973													
1972													
1971													
1970													

Evoluzione del traffico giornaliero medio annuale (TGM)

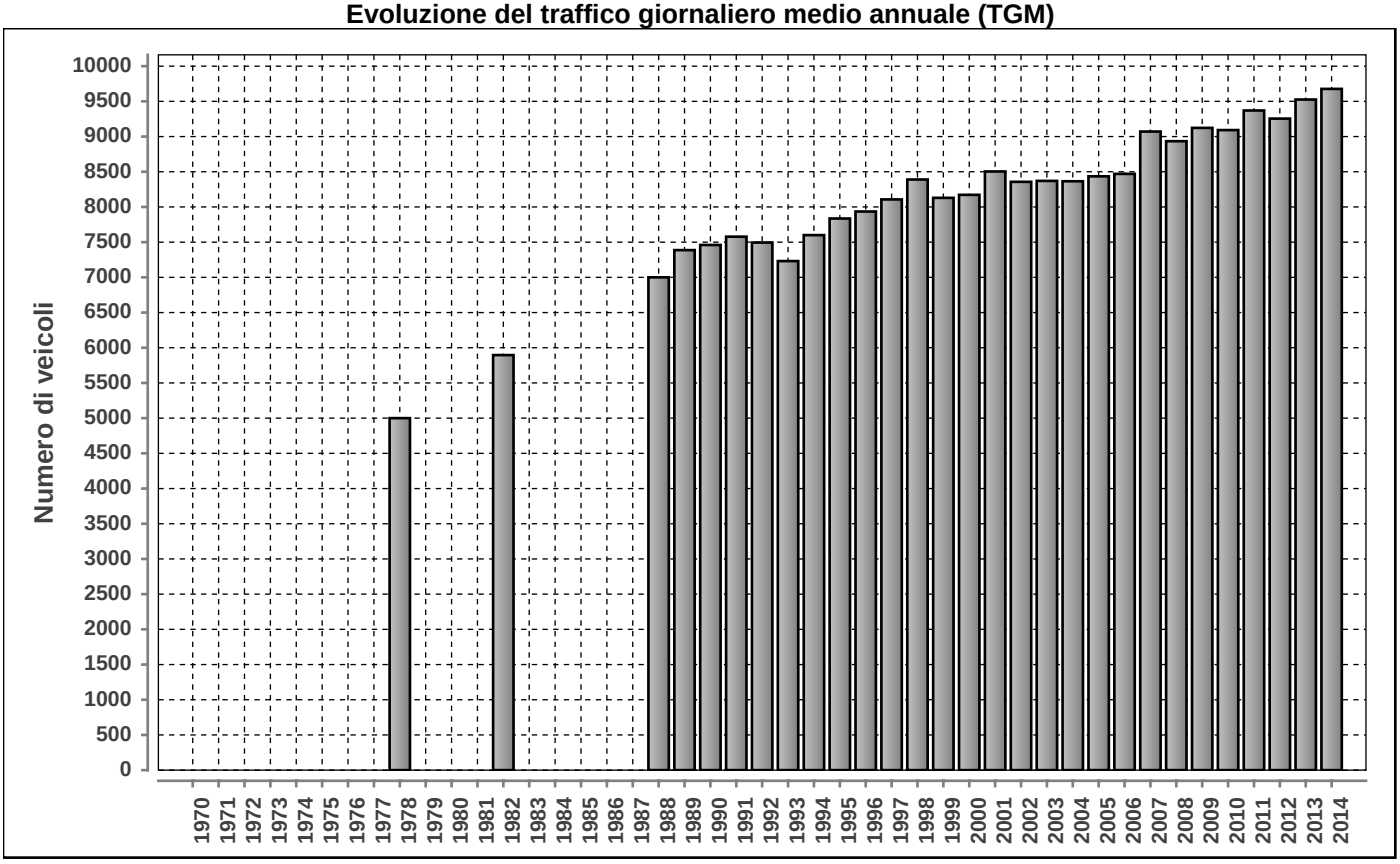

Posto conteggio: **MAGADINO** | Nr: **503** | Comune: **Magadino** | Base di dati **2014**

DISTRIBUZIONE ORARIA DEI FERIALI (LU-VE)

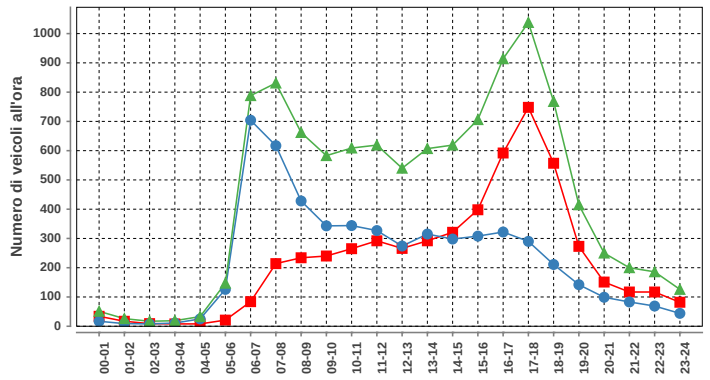

Lunedì-venerdì				
ora	Dir1	Dir2	Dir1+2	%
00-01	34	17	51	0.5
01-02	17	9	26	0.2
02-03	9	8	17	0.2
03-04	8	11	19	0.2
04-05	8	25	33	0.3
05-06	21	126	147	1.4
06-07	84	704	788	7.3
07-08	214	617	831	7.7
08-09	234	428	662	6.2
09-10	240	343	583	5.4
10-11	265	344	609	5.7
11-12	292	327	619	5.8
12-13	266	274	540	5.0
13-14	292	315	607	5.6
14-15	321	298	619	5.8
15-16	398	308	706	6.6
16-17	592	322	914	8.5
17-18	748	290	1038	9.7
18-19	557	211	768	7.1
19-20	273	142	415	3.9
20-21	151	99	250	2.3
21-22	117	83	200	1.9
22-23	117	69	186	1.7
23-24	82	44	126	1.2
Total	5340	5414	10754	100

DISTRIBUZIONE ORARIA DEL SABATO

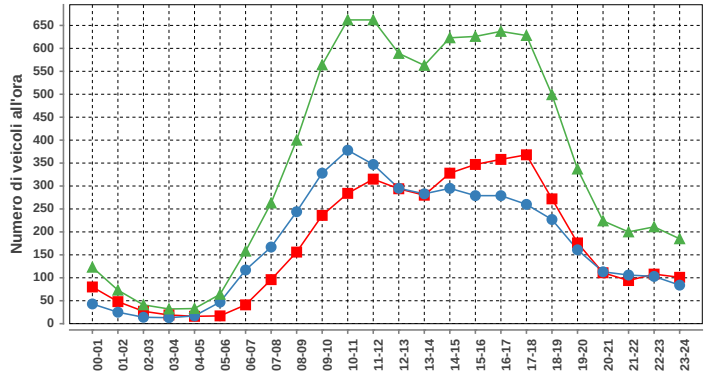

Sabato				
ora	Dir1	Dir2	Dir1+2	%
00-01	80	43	123	1.5
01-02	48	25	73	0.9
02-03	27	14	41	0.5
03-04	19	13	32	0.4
04-05	16	17	33	0.4
05-06	17	47	64	0.8
06-07	41	117	158	1.9
07-08	96	167	263	3.1
08-09	156	244	400	4.8
09-10	236	328	564	6.7
10-11	284	378	662	7.9
11-12	315	347	662	7.9
12-13	294	295	589	7.0
13-14	280	283	563	6.7
14-15	328	295	623	7.4
15-16	347	279	626	7.5
16-17	358	279	637	7.6
17-18	368	260	628	7.5
18-19	272	227	499	5.9
19-20	176	161	337	4.0
20-21	111	113	224	2.7
21-22	94	106	200	2.4
22-23	108	103	211	2.5
23-24	101	84	185	2.2
Total	4172	4225	8397	100

DISTRIBUZIONE ORARIA DELLA DOMENICA

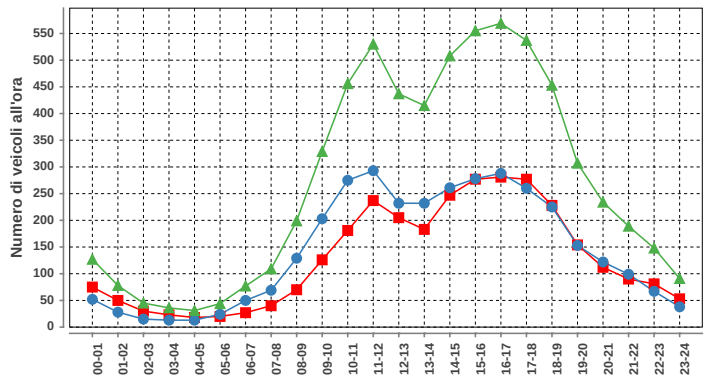

Domenica				
ora	Dir1	Dir2	Dir1+2	%
00-01	75	52	127	2.0
01-02	50	28	78	1.2
02-03	30	15	45	0.7
03-04	23	13	36	0.6
04-05	18	13	31	0.5
05-06	20	24	44	0.7
06-07	27	50	77	1.2
07-08	40	69	109	1.7
08-09	70	129	199	3.1
09-10	126	203	329	5.1
10-11	181	275	456	7.0
11-12	237	293	530	8.1
12-13	205	232	437	6.7
13-14	183	232	415	6.4
14-15	247	261	508	7.8
15-16	277	278	555	8.5
16-17	281	288	569	8.7
17-18	277	260	537	8.3
18-19	228	225	453	7.0
19-20	154	153	307	4.7
20-21	112	122	234	3.6
21-22	90	99	189	2.9
22-23	81	67	148	2.3
23-24	53	38	91	1.4
Total	3085	3419	6504	100

Traffico giornaliero medio TGM:	Dir1 DIRINELLA	4785	9677
	Dir2 QUARTINO	4893	
Traffico feriale medio TFM:	Dir1 DIRINELLA	5337	10750
	Dir2 QUARTINO	5412	

Giorni in funzione:	365
TGM/TFM:	0.900

DISTRIBUZIONE SETTIMANALE

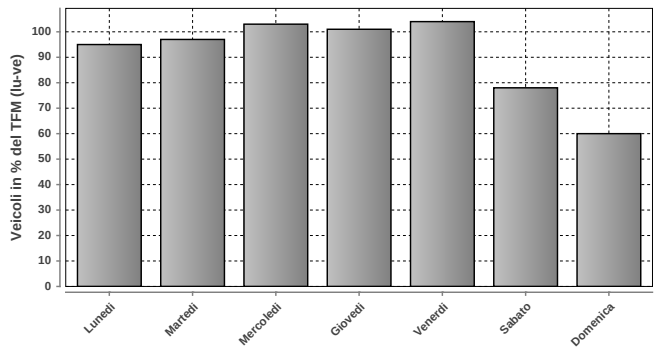

DISTRIBUZIONE SETTIMANALE			
Giorno	Media	% TFM	% TGM
Lunedì	10236	95	106
Martedì	10425	97	108
Mercoledì	11028	103	114
Giovedì	10910	101	113
Venerdì	11149	104	115
Sabato	8436	78	87
Domenica	6502	60	67
Traffico settimanale			710

DISTRIBUZIONE ANNUALE

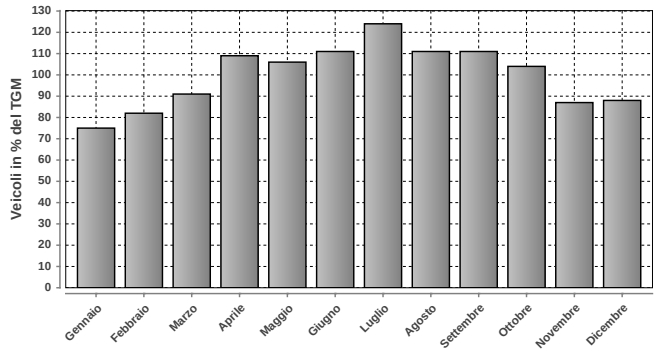

DISTRIBUZIONE ANNUALE		
Mese	Media	% TGM
Gennaio	7287	75
Febbraio	7950	82
Marzo	8800	91
Aprile	10536	109
Maggio	10299	106
Giugno	10705	111
Luglio	11999	124
Agosto	10707	111
Settembre	10740	111
Ottobre	10084	104
Novembre	8417	87
Dicembre	8491	88
TGM	9677	100

	Giorno	Data	Dir1 DIRINELLA	Dir2 QUARTINO	Tot 2 dir
Massimo giornaliero	mercoledì	30.07.2014	7540	7424	14964

	Giorno	Ora	Data	Dir1 DIRINELLA	Dir2 QUARTINO	Tot 2 dir
Massimo orario	mercoledì	17-18	30.07.2014	875	481	1356

Osservazioni:

Dati:

Dipartimento del Territorio
Sezione della Mobilità

Elaborazione:

Osservatorio Ambientale
Svizzera Italiana

506 - SOLDUNO NORD

Evoluzione del traffico giornaliero (TGM) mensile e annuale

Anno	Gennaio	Febbraio	Marzo	Aprile	Maggio	Giugno	Luglio	Agosto	Settembre	Ottobre	Novembre	Dicembre	Media
2014	9993	10854	11784	13355	13455	13655	14971	14246	14114	13143	11523	11499	**12726**
2013	10277	10694	12108	12542	12873	13550	15495	14627	13262	12815	11566	11109	**12590**
2012	10045	10866	12168	12835	13408	13302	15535	14594	13211	13239	11511	11024	**12654**
2011	9885	11295	11656	13591	13396	13309	15055	14663	13680	13355	11592	11156	**12728**
2010													
2009					13840	13496	16316		13623				
2008	10022	11145	12139	12940	13114	13251	15785	14626	13363	13350	11224	10614	**12638**
2007	10348	10857	12152	13566	13325	13341	16339	15012	13809	13793	11561	10975	**12938**
2006	9199	10437	11754	13174	13565	13305	15992	15011	13603	13241	13192	11015	**12804**
2005	9922	10868	12248	12738	13874	13896	16325	15304	13326	13268	11324	10516	**12816**
2004	10103	10722	11637	13168	13408	13514	16017	15234	13924	13253	11337	11102	**12792**
2003	10064	11009	11661	13524	13408	14639	16264	15851	13719	13391	11331	10725	**12966**
2002	9786	10458	12217	12993	12744	14033	15854	15072	13663	13609	11127	10912	**12706**
2001	9360	10628	11168	13301	13363	14015	15957	16038	13755	13241	11257	10502	**12715**
2000	9097	10314	11050	11905	12760	14093	16112	15551	14054	12249	10761	10289	**12360**
1999	8979	9903	11492	12937	13722	13581	16422	15391	13567	13340	11079	10387	**12586**
1998	9270	10318	11411	12378	13269	13352	16378	15887	13612	13007	10888	10188	**12514**
1997	8933	10015	11796	12613	13264	12623	16174	15710	13692	13277	10595	9819	**12460**
1996	8782	9544	10450	12230	12114	12892	15677	14908	13339	12576	10595	9756	**11914**
1995	8791	10042	10780	12047	12263	12569	15232	14803	12539	12508	10378	9567	**11807**
1994	8448	9327	11048	11983	12055	12763	15455	14891	12788	10100	10096	9793	**11600**
1993	8838	9797	10685	12479	12781	13106	15407	14964	12765	10069	9805	9401	**11686**
1992	8621	9886	10439	12589	12672	12455	14473	14816	13421	12212	10471	9655	**11886**
1991	8765	9216	10720	12049	12731	12757	15607	14916	12737	12426	10310	9435	**11825**
1990	8559	9551	10578	12272	12193	12687	15204	14265	13197	12051	10145	8814	**11638**
1989	8682	9102	10805	11100	12832	12575	14598	15000	13500	816	9922	8880	**11500**
1988													
1987													
1986													
1985													
1984													
1983	7061	7410	9059	10301	9868	11747	15421	13238	11535	11573	9261	7173	**10323**
1982													
1981													
1980		6638	7198	9339						9920			**9300**
1979													
1978													
1977				8488	7997			9408	7946	7800			**8400**
1976													
1975													
1974													
1973													
1972													
1971													
1970													

Evoluzione del traffico giornaliero medio annuale (TGM)

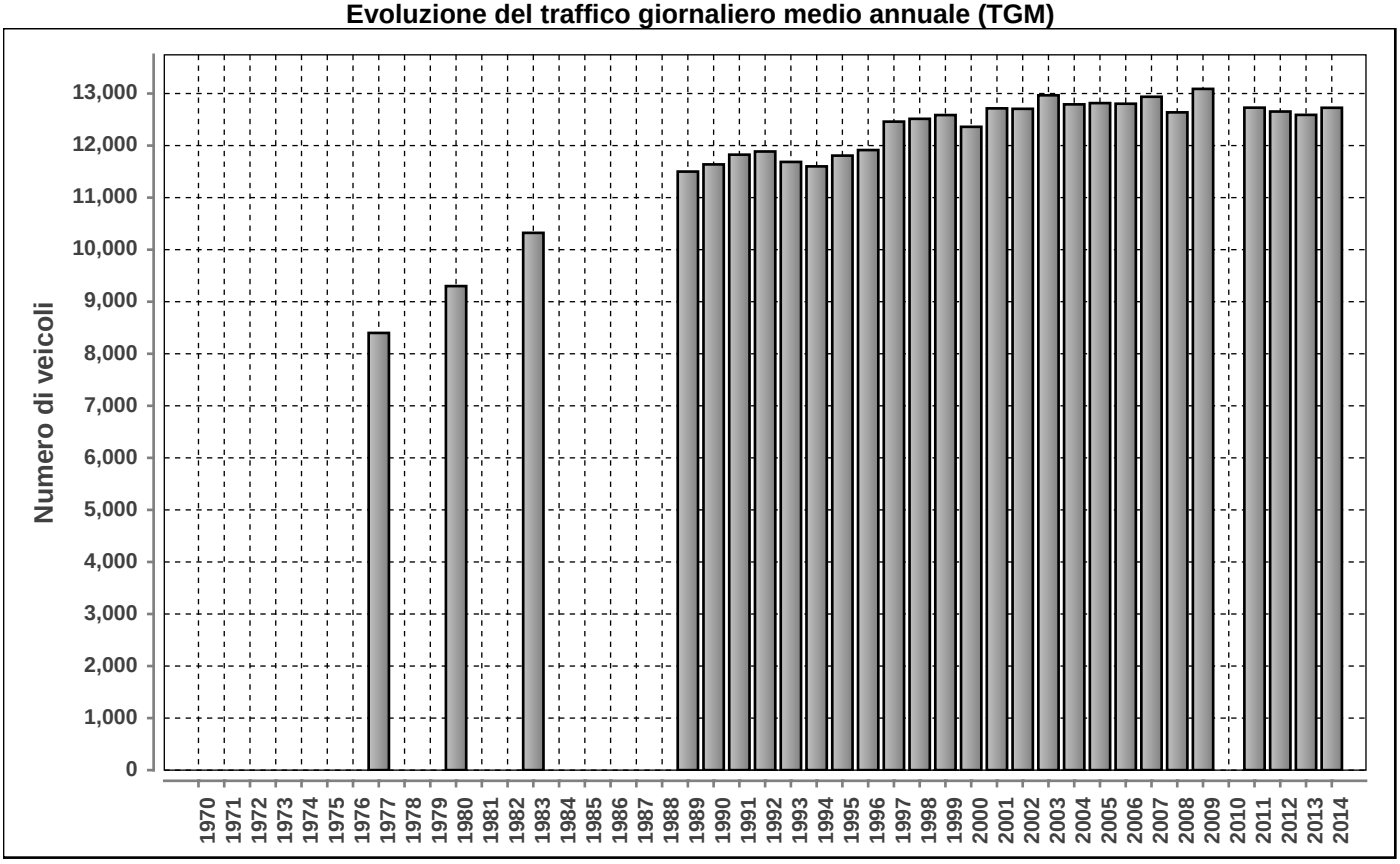

Posto conteggio: **SOLDUNO NORD** | Nr: **506** | Comune: **Locarno** | Base di dati **2014**

Traffico giornaliero medio TGM:	**Dir1 LOCARNO**	6300	12726
	Dir2 PONTE BROLLA	6426	
Traffico feriale medio TFM:	**Dir1 LOCARNO**	6730	13650
	Dir2 PONTE BROLLA	6920	

Giorni in funzione:	365
TGM/TFM:	0.932

DISTRIBUZIONE ORARIA DEI FERIALI (LU-VE)

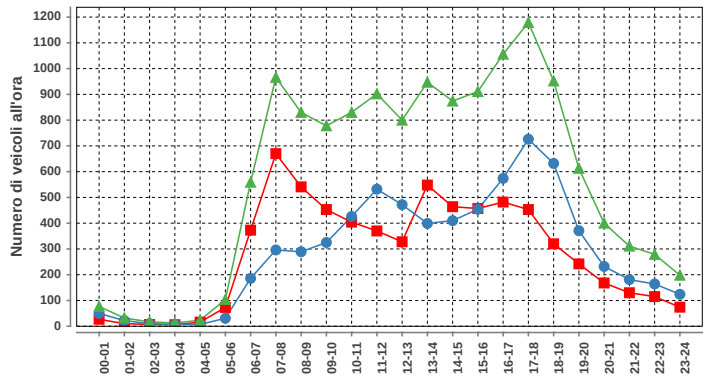

Lunedì-venerdì				
ora	**Dir1**	**Dir2**	**Dir1+2**	**%**
00-01	27	50	77	0.6
01-02	10	22	32	0.2
02-03	7	10	17	0.1
03-04	6	7	13	0.1
04-05	16	7	23	0.2
05-06	73	31	104	0.8
06-07	373	186	559	4.1
07-08	670	296	966	7.1
08-09	541	289	830	6.1
09-10	453	325	778	5.7
10-11	404	426	830	6.1
11-12	370	532	902	6.6
12-13	328	472	800	5.9
13-14	548	399	947	6.9
14-15	464	410	874	6.4
15-16	457	454	911	6.7
16-17	482	574	1056	7.7
17-18	453	726	1179	8.6
18-19	320	632	952	7.0
19-20	242	371	613	4.5
20-21	168	232	400	2.9
21-22	130	181	311	2.3
22-23	115	164	279	2.0
23-24	74	124	198	1.5
Total	6731	6920	13651	100

DISTRIBUZIONE ORARIA DEL SABATO

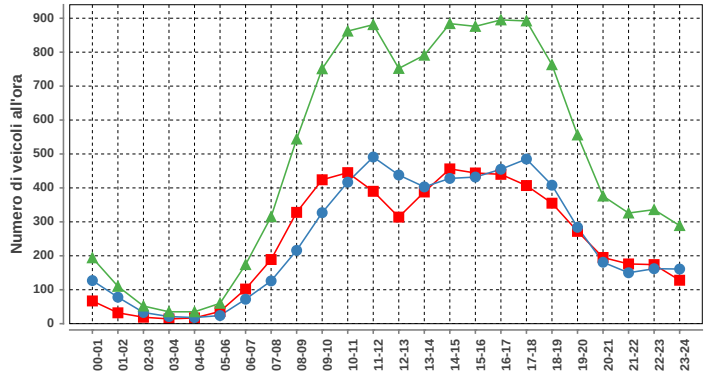

Sabato				
ora	**Dir1**	**Dir2**	**Dir1+2**	**%**
00-01	67	127	194	1.7
01-02	32	78	110	0.9
02-03	19	33	52	0.4
03-04	14	21	35	0.3
04-05	17	18	35	0.3
05-06	36	24	60	0.5
06-07	102	72	174	1.5
07-08	189	126	315	2.7
08-09	328	216	544	4.6
09-10	424	327	751	6.4
10-11	445	417	862	7.3
11-12	390	491	881	7.5
12-13	314	438	752	6.4
13-14	388	403	791	6.7
14-15	456	428	884	7.5
15-16	444	432	876	7.5
16-17	440	455	895	7.6
17-18	407	485	892	7.6
18-19	355	408	763	6.5
19-20	272	284	556	4.7
20-21	195	181	376	3.2
21-22	176	150	326	2.8
22-23	174	162	336	2.9
23-24	128	161	289	2.5
Total	5812	5937	11749	100

DISTRIBUZIONE ORARIA DELLA DOMENICA

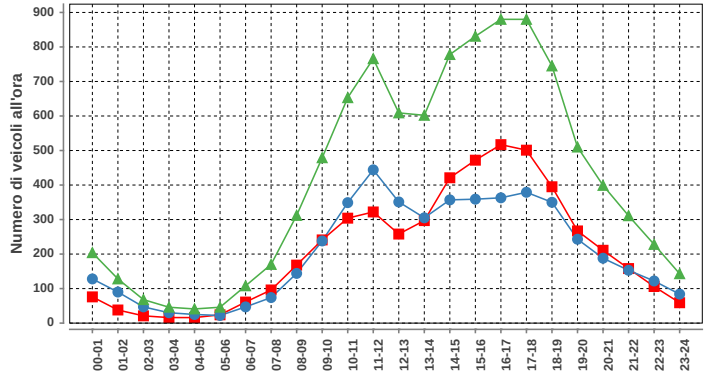

Domenica				
ora	**Dir1**	**Dir2**	**Dir1+2**	**%**
00-01	76	128	204	2.1
01-02	38	90	128	1.3
02-03	21	47	68	0.7
03-04	16	30	46	0.5
04-05	16	25	41	0.4
05-06	24	22	46	0.5
06-07	61	47	108	1.1
07-08	96	74	170	1.7
08-09	168	144	312	3.1
09-10	241	238	479	4.8
10-11	304	349	653	6.6
11-12	322	444	766	7.7
12-13	258	351	609	6.1
13-14	297	305	602	6.1
14-15	421	357	778	7.8
15-16	472	359	831	8.4
16-17	517	363	880	8.9
17-18	501	379	880	8.9
18-19	395	350	745	7.5
19-20	267	243	510	5.1
20-21	211	188	399	4.0
21-22	158	153	311	3.1
22-23	106	122	228	2.3
23-24	59	84	143	1.4
Total	5045	4892	9937	100

DISTRIBUZIONE SETTIMANALE

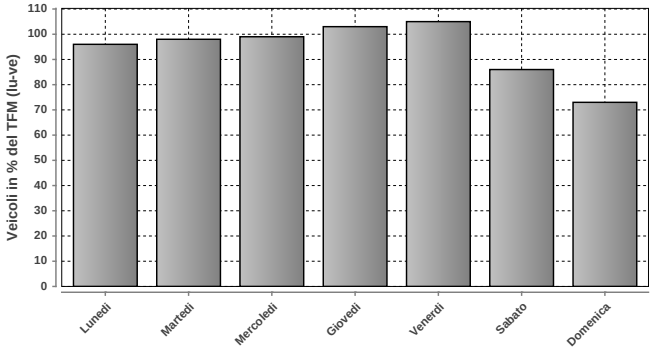

DISTRIBUZIONE SETTIMANALE			
Giorno	**Media**	**% TFM**	**% TGM**
Lunedì	13066	96	103
Martedì	13337	98	105
Mercoledì	13571	99	107
Giovedì	13994	103	110
Venerdì	14299	105	112
Sabato	11782	86	93
Domenica	9932	73	78
Traffico settimanale			707

DISTRIBUZIONE ANNUALE

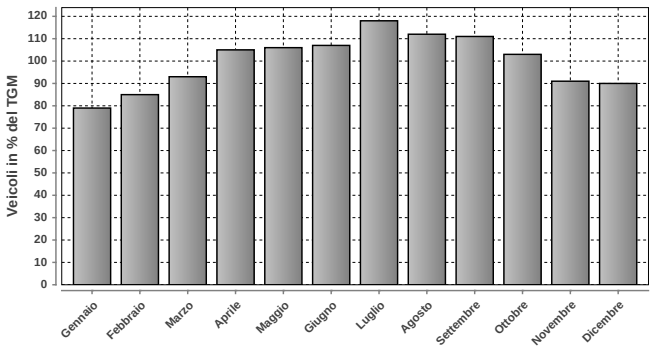

DISTRIBUZIONE ANNUALE		
Mese	**Media**	**% TGM**
Gennaio	9993	79
Febbraio	10854	85
Marzo	11784	93
Aprile	13355	105
Maggio	13455	106
Giugno	13655	107
Luglio	14971	118
Agosto	14246	112
Settembre	14114	111
Ottobre	13143	103
Novembre	11523	91
Dicembre	11499	90
TGM	12726	100

Massimo giornaliero	**Giorno**	**Data**	**Dir1 LOCARNO**	**Dir2 PONTE BROLLA**	**Tot 2 dir**
	giovedì	31.07.2014	9250	9699	18949

Massimo orario	**Giorno**	**Ora**	**Data**	**Dir1 LOCARNO**	**Dir2 PONTE BROLLA**	**Tot 2 dir**
	mercoledì	17-18	30.07.2014	577	865	1442

Osservazioni:

Dati:

Dipartimento del Territorio
Sezione della Mobilità

Elaborazione:

Osservatorio Ambientale
Svizzera Italiana

507 - A2 - CIRCONVALL. DI LUGANO

Evoluzione del traffico giornaliero (TGM) mensile e annuale

Anno	Gennaio	Febbraio	Marzo	Aprile	Maggio	Giugno	Luglio	Agosto	Settembre	Ottobre	Novembre	Dicembre	Media
2014	47133	50271	51996	59140	57332	59871	66211	63330	63768	60550	52666	51211	**56991**
2013	48035	48281	52244	57714	58627	59793	69190	63028	63626	60276	52596	49653	**56976**
2012	41953	43671	48324	51977	53235	54611	64717	61158	62656	59864	52864	48229	**53638**
2011	40706	45105	47476	52912	51793	54748	63523	56730	57854	54081	47372	45361	**51505**
2010													
2009	37488	39957	43201	49394	48440	49105	59576	54686	53493	52152		45031	**48231**
2008	39181	42510	44481	48548	49301	49448			51825	49160	41761	39722	**46263**
2007	39211	41288	43987	48461	48706	49197	57953	53341	53127	49938	44117	40658	**47536**
2006	34819	39095	31994	40106	47580	43165	54773	51688	52231	48602	43273	40691	**44034**
2005													
2004	36448	38044	39031		47507								
2003	36738	38893	41346	48512	47300	49530	55340	50324	50992	47866	40900	39043	**45565**
2002										41822	41063	39408	
2001	34025	36701	38978	46597	46861	49145	56833	51781					
2000	32776	36103	38780	44542	43676	45897	51000	46500	45000	43204	37756	36437	**41800**
1999	31067	32346	37008	42322	44085	44332	53819	48630	47448	43699	36975	35905	**41530**
1998	30667	33340	34941	41552	40555	41418	49524	47741	45989	42517	35799	34254	**39897**
1997	28074	31553	35511	38736	40246	39177	47937	44775	43290	40423	33679	32794	**38006**
1996	27635	29129	32665	37520	38323	37976	45969	43740	42156	39259	32256	30352	**36416**
1995	26663	29535	31604	38391	36903	38201	44569	40994	40832	37000	30900	29345	**35400**
1994	25910	27509	32488	35072	35063	35116	44863	39581	39371	35360	30158	29612	**34198**
1993	25585	26976	28736	35105	33001	33822	43081	38553	37438	32536	28741	28082	**32672**
1992	25083	27300	28639	35414	32374	33421	41704	37661	36882	33269	28294	28013	**32353**
1991	24247	23946	29643	32862	33034	33714	40618	37486	36336	33320	27485	26216	**31576**
1990	21956	24224	26425	32928	31000	32364	39354	35477	34634	31416	25950	24039	**29990**
1989						28351	37758	31213		28026	24285	23142	**27200**
1988	19693	20748	24503	28405	28441	28625	39378	32923	32291	28294	23200	20000	**27125**
1987	15714	17571	20310	27314	23998	27294	34276	30205	25182	24854	21000	20418	**24011**
1986	16140	15162	19919	20864	22881	24067	32218	29342	27087	24600	19264	18361	**22549**
1985	11105	14525	16963	21804	20520	22260	28852	26964	25015	22440	17356	16005	**20351**
1984	13023	14043	15597	21817	17974	21559	27671	25777	23270	20019	16235	15131	**19357**
1983	12370	12388	16281	19043	18420	19687	28066	24714	22320	20013	15243	13400	**18539**
1982	10696	12130	14010	19162	17341	17729	26817	23235	19774	17719	13618	13602	**17190**
1981	10036	11181	12097	17003	15063	17512	23251	20644	18499	16631	12989	11354	**15547**
1980	9271	10719	11874	15982	14880	15522	22739	20411	17569	15472	11718	11207	**14798**
1979	9242	10979	12141	16274	13754	15962	21586	20153	16953	14350	11132	10286	**14422**
1978	7780	7751	12219	12013	14070	14538	22121	17210	15686	14084	11805	10582	**13365**
1977	7887	9832	10276	13959	12759	13985	21059	17017	14885	12903	9966	9621	**13037**
1976													
1975													
1974													
1973													
1972													
1971													
1970													

Evoluzione del traffico giornaliero medio annuale (TGM)

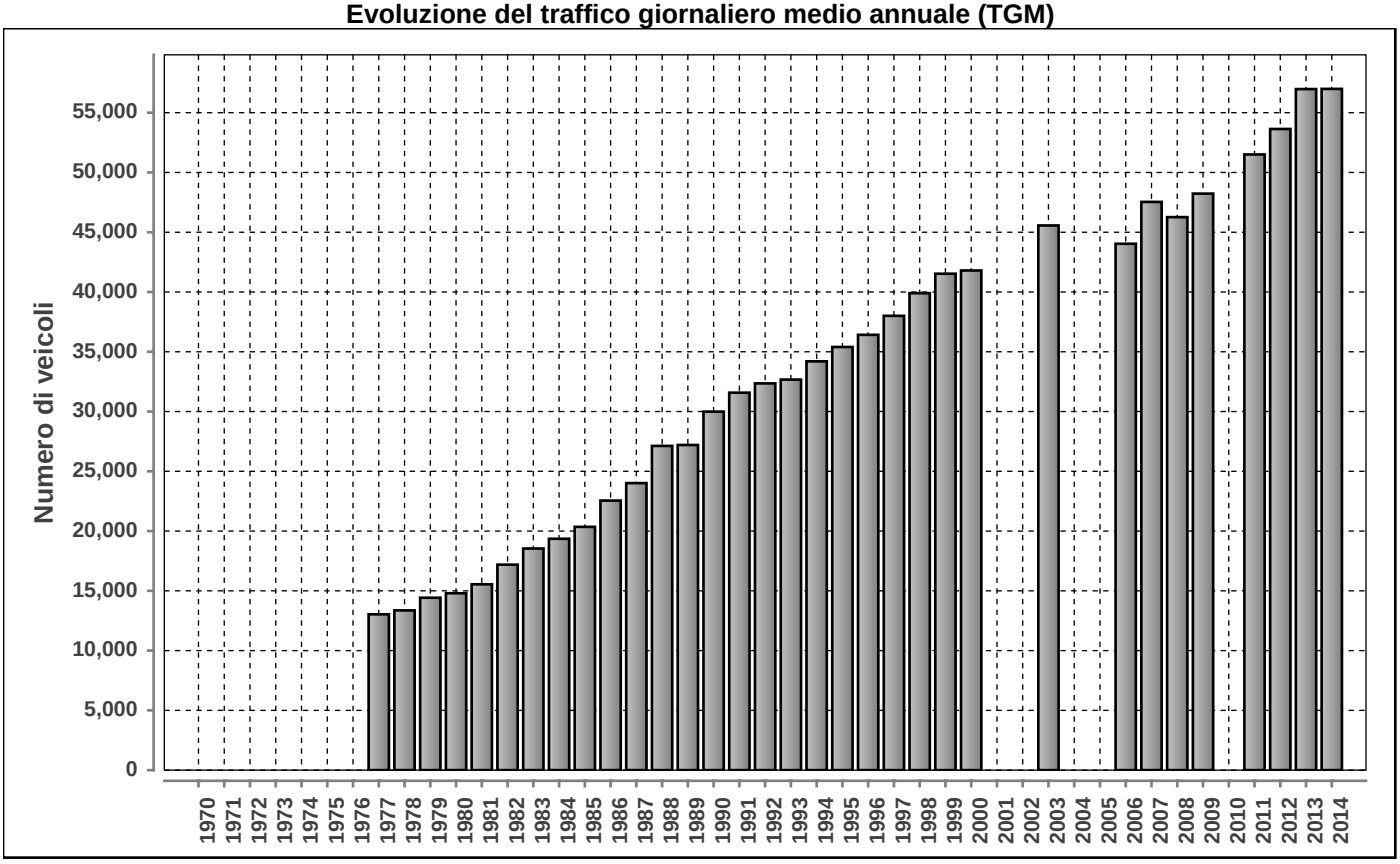

Posto conteggio: **A2 - CIRCONVALL. DI LUGANO** | Nr: **507** | Comune: **Pambio-Noranco** | Base di dati **2014**

DISTRIBUZIONE ORARIA DEI FERIALI (LU-VE)

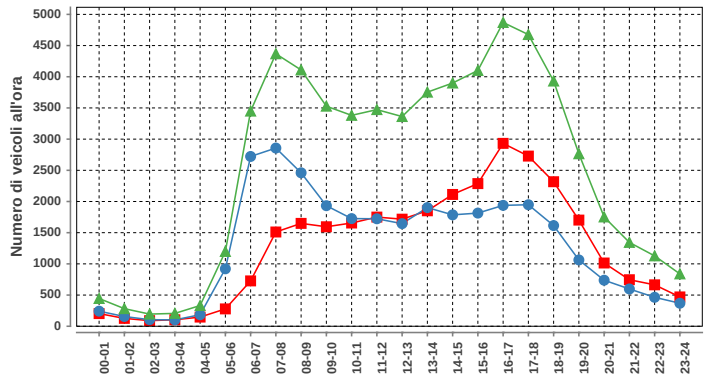

Lunedì-venerdì				
ora	Dir1	Dir2	Dir1+2	%
00-01	203	242	445	0.7
01-02	126	156	282	0.5
02-03	90	105	195	0.3
03-04	104	102	206	0.3
04-05	147	185	332	0.5
05-06	278	921	1199	2.0
06-07	727	2722	3449	5.6
07-08	1511	2857	4368	7.1
08-09	1649	2460	4109	6.7
09-10	1595	1933	3528	5.7
10-11	1655	1726	3381	5.5
11-12	1750	1723	3473	5.7
12-13	1717	1645	3362	5.5
13-14	1851	1902	3753	6.1
14-15	2113	1786	3899	6.4
15-16	2287	1814	4101	6.7
16-17	2932	1938	4870	7.9
17-18	2728	1948	4676	7.6
18-19	2317	1614	3931	6.4
19-20	1702	1063	2765	4.5
20-21	1014	738	1752	2.9
21-22	746	598	1344	2.2
22-23	664	464	1128	1.8
23-24	470	369	839	1.4
Total	30376	31011	61387	100

DISTRIBUZIONE ORARIA DEL SABATO

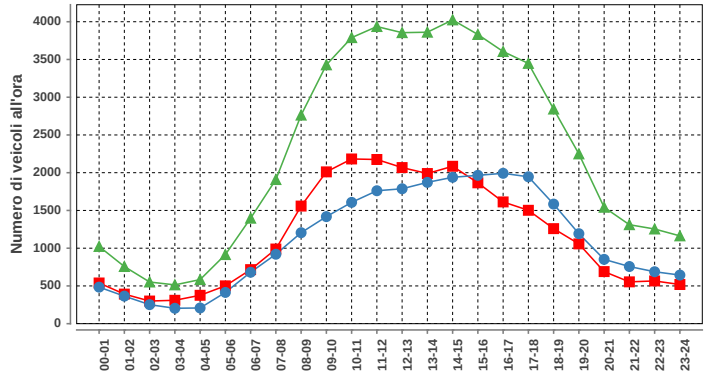

Sabato				
ora	Dir1	Dir2	Dir1+2	%
00-01	539	484	1023	1.9
01-02	392	365	757	1.4
02-03	300	252	552	1.0
03-04	310	204	514	0.9
04-05	376	208	584	1.1
05-06	501	414	915	1.7
06-07	716	681	1397	2.6
07-08	989	920	1909	3.5
08-09	1558	1205	2763	5.1
09-10	2011	1418	3429	6.3
10-11	2182	1607	3789	6.9
11-12	2175	1761	3936	7.2
12-13	2068	1787	3855	7.1
13-14	1989	1872	3861	7.1
14-15	2085	1939	4024	7.4
15-16	1866	1965	3831	7.0
16-17	1613	1992	3605	6.6
17-18	1502	1946	3448	6.3
18-19	1259	1584	2843	5.2
19-20	1057	1192	2249	4.1
20-21	690	852	1542	2.8
21-22	554	757	1311	2.4
22-23	566	688	1254	2.3
23-24	519	644	1163	2.1
Total	27817	26737	54554	100

DISTRIBUZIONE ORARIA DELLA DOMENICA

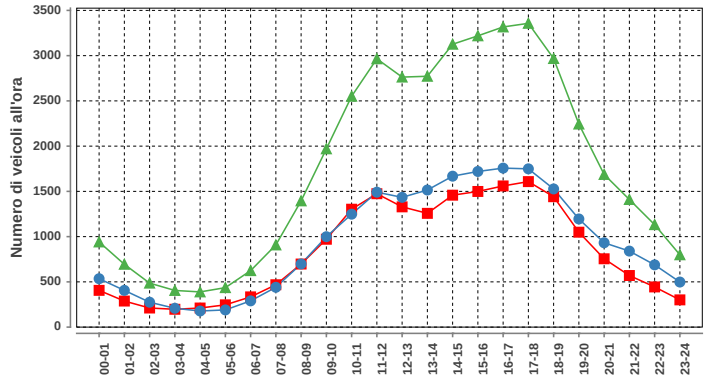

Domenica				
ora	Dir1	Dir2	Dir1+2	%
00-01	406	535	941	2.2
01-02	288	406	694	1.6
02-03	211	275	486	1.1
03-04	197	208	405	1.0
04-05	211	178	389	0.9
05-06	246	190	436	1.0
06-07	334	290	624	1.5
07-08	468	440	908	2.1
08-09	697	698	1395	3.3
09-10	971	999	1970	4.6
10-11	1303	1248	2551	6.0
11-12	1474	1491	2965	7.0
12-13	1329	1434	2763	6.5
13-14	1257	1515	2772	6.5
14-15	1458	1668	3126	7.3
15-16	1499	1720	3219	7.6
16-17	1560	1757	3317	7.8
17-18	1608	1749	3357	7.9
18-19	1441	1527	2968	7.0
19-20	1049	1195	2244	5.3
20-21	755	932	1687	4.0
21-22	570	840	1410	3.3
22-23	444	688	1132	2.7
23-24	301	498	799	1.9
Total	20077	22481	42558	100

Traffico giornaliero medio TGM:	Dir1 Grancia	28198	56991
	Dir2 Bellinzona	28793	
Traffico feriale medio TFM:	Dir1 Grancia	30376	61386
	Dir2 Bellinzona	31010	

Giorni in funzione:	365
TGM/TFM:	0.928

DISTRIBUZIONE SETTIMANALE

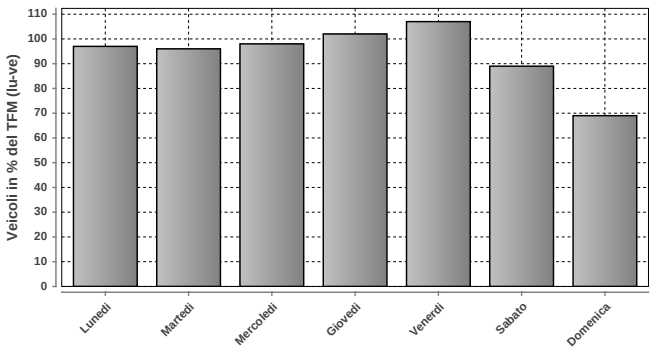

DISTRIBUZIONE SETTIMANALE			
Giorno	Media	% TFM	% TGM
Lunedì	59553	97	104
Martedì	59107	96	104
Mercoledì	60265	98	106
Giovedì	62794	102	110
Venerdì	65391	107	115
Sabato	54818	89	96
Domenica	42550	69	75
Traffico settimanale			710

DISTRIBUZIONE ANNUALE

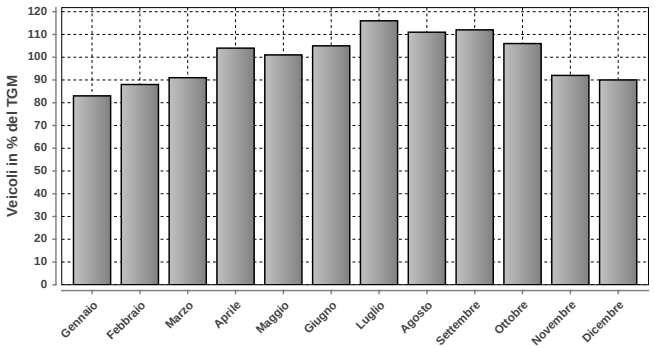

DISTRIBUZIONE ANNUALE		
Mese	Media	% TGM
Gennaio	47133	83
Febbraio	50271	88
Marzo	51996	91
Aprile	59140	104
Maggio	57332	101
Giugno	59871	105
Luglio	66211	116
Agosto	63330	111
Settembre	63768	112
Ottobre	60550	106
Novembre	52666	92
Dicembre	51211	90
TGM	56991	100

	Giorno	Data	Dir1 Grancia	Dir2 Bellinzona	Tot 2 dir
Massimo giornaliero	sabato	26.07.2014	43642	38403	82045

	Giorno	Ora	Data	Dir1 Grancia	Dir2 Bellinzona	Tot 2 dir
Massimo orario	venerdì	16-17	12.09.2014	3140	2682	5822

Osservazioni:

Dati:

Dipartimento del Territorio
Sezione della Mobilità

Elaborazione:

OASI
Osservatorio Ambientale
Svizzera Italiana

508 - A2 - MAROGGIA

Evoluzione del traffico giornaliero (TGM) mensile e annuale

Anno	Gennaio	Febbraio	Marzo	Aprile	Maggio	Giugno	Luglio	Agosto	Settembre	Ottobre	Novembre	Dicembre	Media
2014	56327	59922	61975	67732	67281	69208	74795	70387	73083	70162	62497	61141	66240
2013	56623	56919	61241	66943	67673	68544	76539	69338	72527	69746	62701	59146	65711
2012	54213	55344	61263	66956	66184	67348	75950	68027	70513	68462	61987	56998	64462
2011	52540	56857	59779	65048	63727	66754	74322	66305	70269	66671	60273	58286	63432
2010													
2009													
2008	51335	54843	56748	61090	61563	62196	70793	62809	65595	63790	55705	52891	59688
2007	51276	53522	56339	59999	61104	62213	69803			60011	56388	53034	58362
2006	44341	49881	52466	57040	57445	52737		59927	64035	61036	56051	53064	55330
2005								56340	60063	57573	51649	48839	
2004	44955	46884	48830	55973	54186	54173	57970	56017	57957		44553	47831	51747
2003		50800	48733	56088		55853	61638	54593	58022	55661	50006	47907	53930
2002	44328	43628	52529	52224	52980		61640	55087			49572		56320
2001	42653	45804	46564			57533	63494		58467	53692	46020		51779
2000	41536	45409	47831	52844	52301	51538	59099	53165	53622	52340	46909	45346	50162
1999	40034	40430	44922	49334	51211	51288	59482	53764	55232	50556	46238	45444	49048
1998	40118	42117	43682	47107	45977	47576	56051	51953	53342	50633	44980	43610	47294
1997	37286	41118	44711	48123	49209	48415	56041	50933	52026	48875	43434	42237	46902
1996	37048	38669	42424	47710	47197	48000	53626	49160	50577	47192	42628	40448	45390
1995	25380	38442	40998	46550	45695	46717	51826	46252	49078	47119	41809	39063	43253
1994	35279	36656	42129	40499	38047	44119	52414	44100	46000	42400	39000	38100	41600
1993	34682	35869	37903	43018	41200	42333	50574	43537	45467	41890	38608	37992	41118
1992	33538	36222	37650	43419	40811	41171	48963	43233	44194	41023	38143	37912	40535
1991	32952	32194	38202	41251	41171	41730	48182	42926	43507	41588	37047	35372	39725
1990	32900	32100	35600	39676	38010	39934	45974	40698	42387	39227	34711	33196	37900
1989													
1988													
1987													
1986													
1985													
1984													
1983													
1982													
1981													
1980													
1979													
1978													
1977													
1976													
1975													
1974													
1973													
1972	14785	16212	18881	21997									22000
1971	11701	13036	14087	17419	17363	19432	23415	24293	24115	18000	15944	16227	17919
1970	9634	11769	12446	10595	13011	15391	20786	21827	20059	18157	14852	14275	15234

Evoluzione del traffico giornaliero medio annuale (TGM)

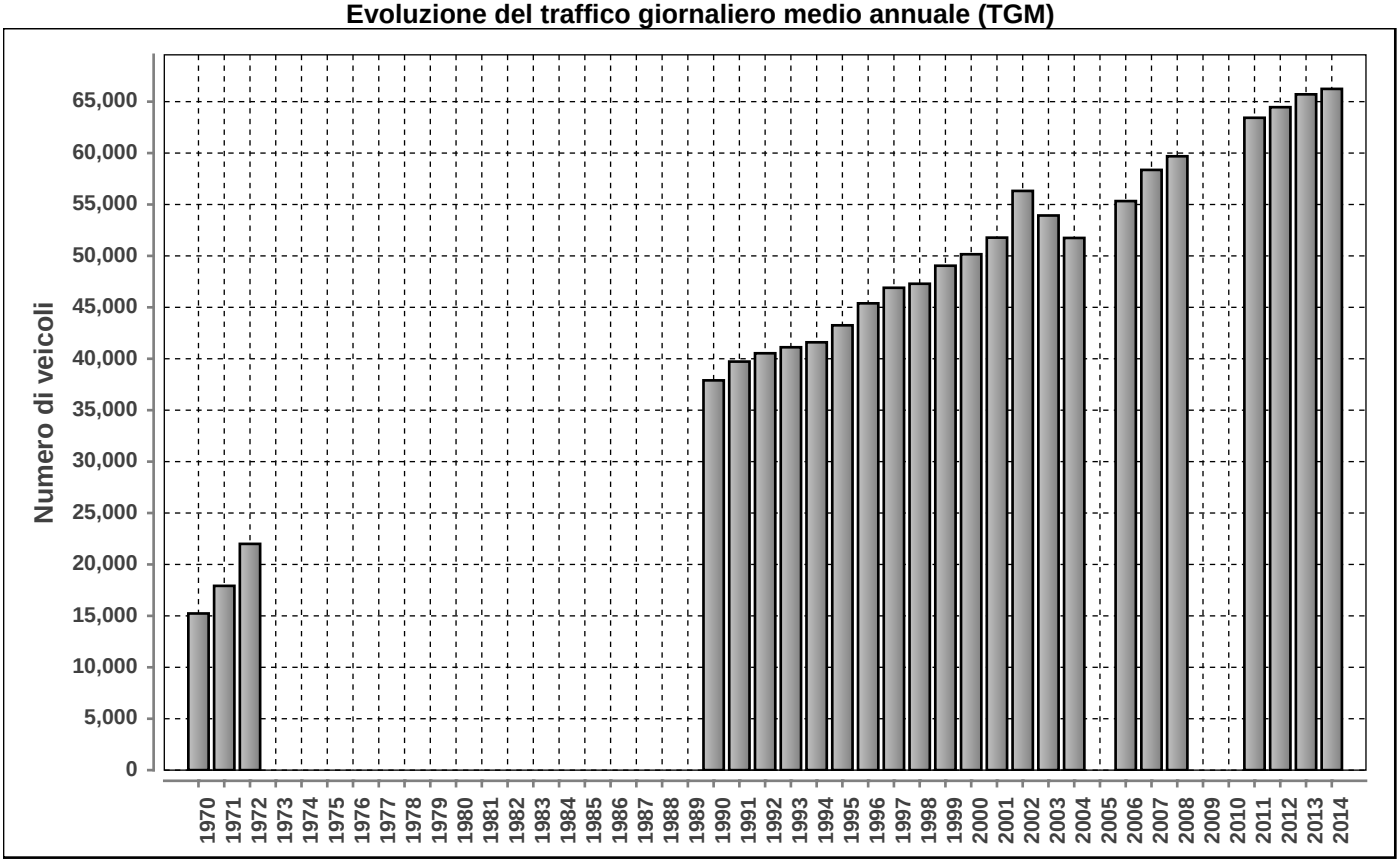

Posto conteggio: **A2 - MAROGGIA** | Nr: **508** | Comune: **Mendrisio** | Base di dati **2014**

DISTRIBUZIONE ORARIA DEI FERIALI (LU-VE)

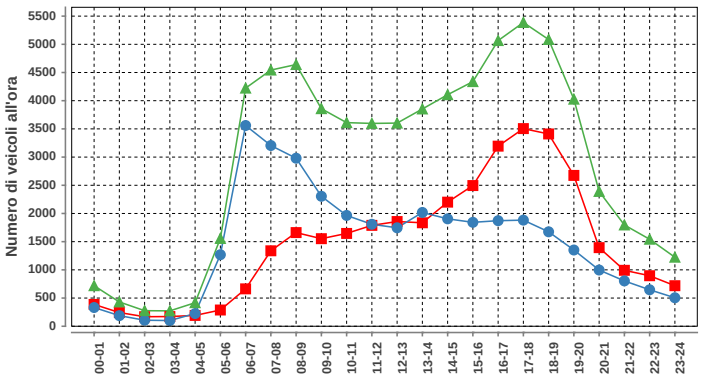

Lunedì-venerdì				
ora	Dir1	Dir2	Dir1+2	%
00-01	387	332	719	1.0
01-02	243	188	431	0.6
02-03	169	107	276	0.4
03-04	172	101	273	0.4
04-05	192	225	417	0.6
05-06	288	1269	1557	2.2
06-07	663	3560	4223	6.0
07-08	1338	3205	4543	6.4
08-09	1661	2980	4641	6.6
09-10	1553	2305	3858	5.5
10-11	1646	1965	3611	5.1
11-12	1789	1808	3597	5.1
12-13	1857	1746	3603	5.1
13-14	1835	2018	3853	5.5
14-15	2201	1905	4106	5.8
15-16	2495	1843	4338	6.1
16-17	3194	1872	5066	7.2
17-18	3505	1882	5387	7.6
18-19	3410	1675	5085	7.2
19-20	2675	1352	4027	5.7
20-21	1394	997	2391	3.4
21-22	992	804	1796	2.5
22-23	896	647	1543	2.2
23-24	719	505	1224	1.7
Total	35274	35291	70565	100

DISTRIBUZIONE ORARIA DEL SABATO

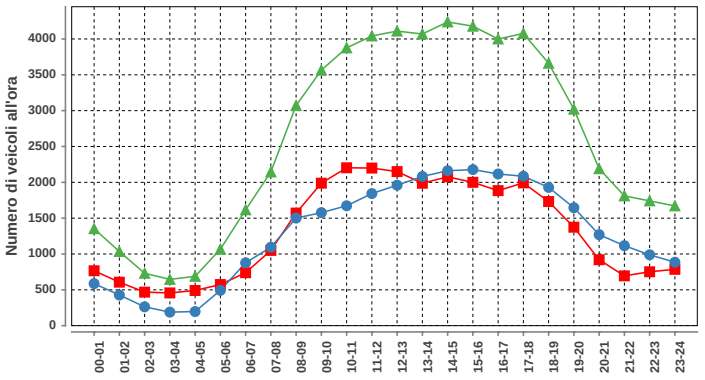

Sabato				
ora	Dir1	Dir2	Dir1+2	%
00-01	766	587	1353	2.2
01-02	607	428	1035	1.7
02-03	468	263	731	1.2
03-04	457	189	646	1.0
04-05	491	197	688	1.1
05-06	574	493	1067	1.7
06-07	739	877	1616	2.6
07-08	1050	1095	2145	3.4
08-09	1571	1501	3072	4.9
09-10	1988	1577	3565	5.7
10-11	2203	1673	3876	6.2
11-12	2199	1843	4042	6.5
12-13	2150	1960	4110	6.6
13-14	1987	2082	4069	6.5
14-15	2077	2161	4238	6.8
15-16	2000	2178	4178	6.7
16-17	1884	2116	4000	6.4
17-18	1992	2085	4077	6.5
18-19	1732	1929	3661	5.8
19-20	1374	1646	3020	4.8
20-21	920	1270	2190	3.5
21-22	695	1116	1811	2.9
22-23	752	989	1741	2.8
23-24	786	885	1671	2.7
Total	31462	31140	62602	100

DISTRIBUZIONE ORARIA DELLA DOMENICA

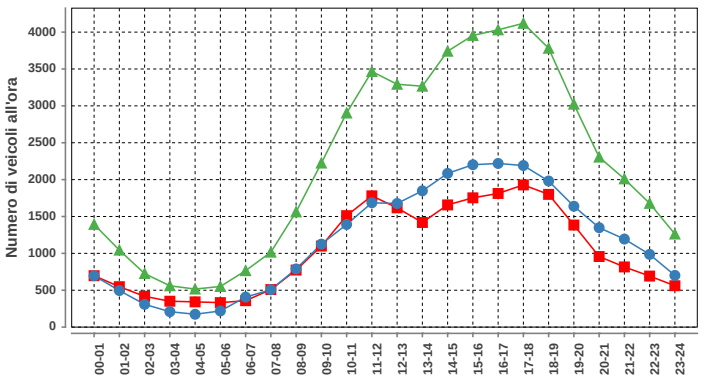

Domenica				
ora	Dir1	Dir2	Dir1+2	%
00-01	697	696	1393	2.6
01-02	548	496	1044	2.0
02-03	417	309	726	1.4
03-04	351	209	560	1.1
04-05	342	174	516	1.0
05-06	332	219	551	1.0
06-07	358	407	765	1.4
07-08	509	507	1016	1.9
08-09	773	789	1562	2.9
09-10	1099	1125	2224	4.2
10-11	1511	1392	2903	5.5
11-12	1780	1686	3466	6.5
12-13	1617	1676	3293	6.2
13-14	1419	1848	3267	6.1
14-15	1657	2084	3741	7.0
15-16	1753	2202	3955	7.4
16-17	1812	2219	4031	7.6
17-18	1928	2191	4119	7.7
18-19	1800	1981	3781	7.1
19-20	1384	1639	3023	5.7
20-21	957	1348	2305	4.3
21-22	816	1194	2010	3.8
22-23	692	986	1678	3.2
23-24	561	701	1262	2.4
Total	25113	28078	53191	100

Traffico giornaliero medio TGM:	Dir1 Chiasso	32927	66240
	Dir2 Airolo	33312	
Traffico feriale medio TFM:	Dir1 Chiasso	35274	70566
	Dir2 Airolo	35291	

Giorni in funzione:	365
TGM/TFM:	0.939

DISTRIBUZIONE SETTIMANALE

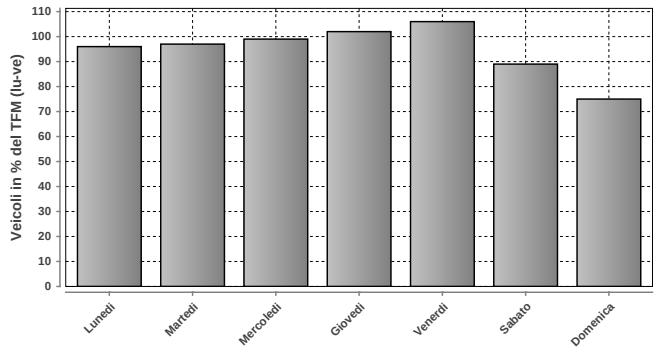

DISTRIBUZIONE SETTIMANALE			
Giorno	Media	% TFM	% TGM
Lunedì	67967	96	103
Martedì	68568	97	104
Mercoledì	69575	99	105
Giovedì	71991	102	109
Venerdì	74867	106	113
Sabato	62775	89	95
Domenica	53176	75	80
Traffico settimanale			708

DISTRIBUZIONE ANNUALE

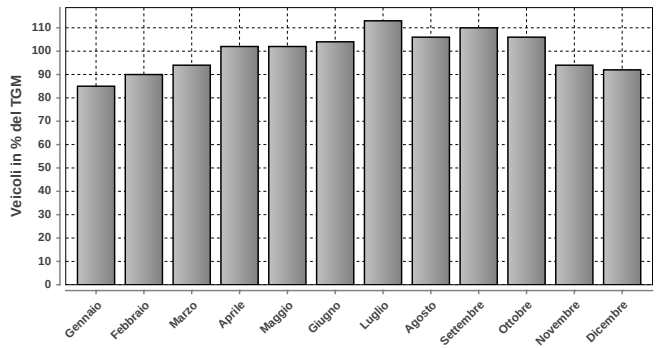

DISTRIBUZIONE ANNUALE		
Mese	Media	% TGM
Gennaio	56327	85
Febbraio	59922	90
Marzo	61975	94
Aprile	67732	102
Maggio	67281	102
Giugno	69208	104
Luglio	74795	113
Agosto	70387	106
Settembre	73083	110
Ottobre	70162	106
Novembre	62497	94
Dicembre	61141	92
TGM	66240	100

	Giorno	Data	Dir1 Chiasso	Dir2 Airolo	Tot 2 dir
Massimo giornaliero	venerdì	18.07.2014	46873	39261	86134

	Giorno	Ora	Data	Dir1 Chiasso	Dir2 Airolo	Tot 2 dir
Massimo orario	venerdì	17-18	25.07.2014	4363	2245	6608

Osservazioni:

Dati:

Dipartimento del Territorio
Sezione della Mobilità

Elaborazione:

Osservatorio Ambientale
Svizzera Italiana

510 - QUARTINO

Evoluzione del traffico giornaliero (TGM) mensile e annuale

Anno	Gennaio	Febbraio	Marzo	Aprile	Maggio	Giugno	Luglio	Agosto	Settembre	Ottobre	Novembre	Dicembre	Media
2014	23424	25566	27478	29779	29354	29328	30517	31075	30133	29191	25737	25192	28078
2013	23885	24790	27236	28993	29080	30865	31864	31261	30032	28956	26481	24781	28203
2012	22535	24364	27318	28481	28992	29566	31546	30542	29513	28893	26038	24133	27670
2011	22298	25334	26937	29397	28986	28797	30647	30053	29676	27777	25456	24453	27492
2010	22279	24316	27321	29215	29213	29139	31746	30445	29351	28237	24959	23585	27503
2009	22594	24540	27343	29106	29763		31528	30526	29572	29155	25280	23800	26605
2008	21870	24521	26885	28853	28902	29079	30987	29947	28314	28536	25051	23792	27206
2007	22886	24347	27192	29643	29401	29340	31624	30219	30086		25371	23464	26555
2006	20990	23598	25920	28930	29228	28429		29597	29568	28680	25388	23533	25766
2005	21902	23652	26675	27969	29605	29528	31651	30498	29242	28246	24772	22826	27236
2004	21732	23203	25275	28377	28655	28798	31137			28122	25336	23874	26168
2003	21330	23074	25298	28857	28325	29845	30948	29740	29076	28297	24426	22607	26819
2002	20603	23099	26391	27854	27745	28501	30592	29412	28934	27488	23031	22509	26347
2001													
2000													
1999	19780	21287	25115	27756	28707	28003	29531						25392
1998	20085	22523	25329	26758	27460	27473	30512	29615	28020	27286	23111	21473	25825
1997	17084	21719	25605	27663	28121	27330	30627	29504	28500	27692	22791	21175	25913
1996	17847	19718	22610	25924	25521	26344	29151	28537	27161	26167	21511	19513	24180
1995	17648	19993	22139	25840	25240	26048	27968	27304	25736	24000	20900	18686	23450
1994	17259	18878	22437	24520	24847	25072	27854	27116	25633	23900	20715	19016	23100
1993	17308	18824	21242	24820	25114	25348	28477	27006	25428	17092	20372	18900	22508
1992	16608	18873	20852	25098	25254	25603	28506	26530	25946	23711	20550	18420	23004
1991		17103	21161	23440	24862	24829	27564	26180	25103	24423	20198	17870	23023
1990													
1989													
1988													
1987													
1986													
1985													
1984													
1983													
1982													
1981													
1980													
1979													
1978													
1977													
1976													
1975													
1974													
1973													
1972													
1971													
1970													

Evoluzione del traffico giornaliero medio annuale (TGM)

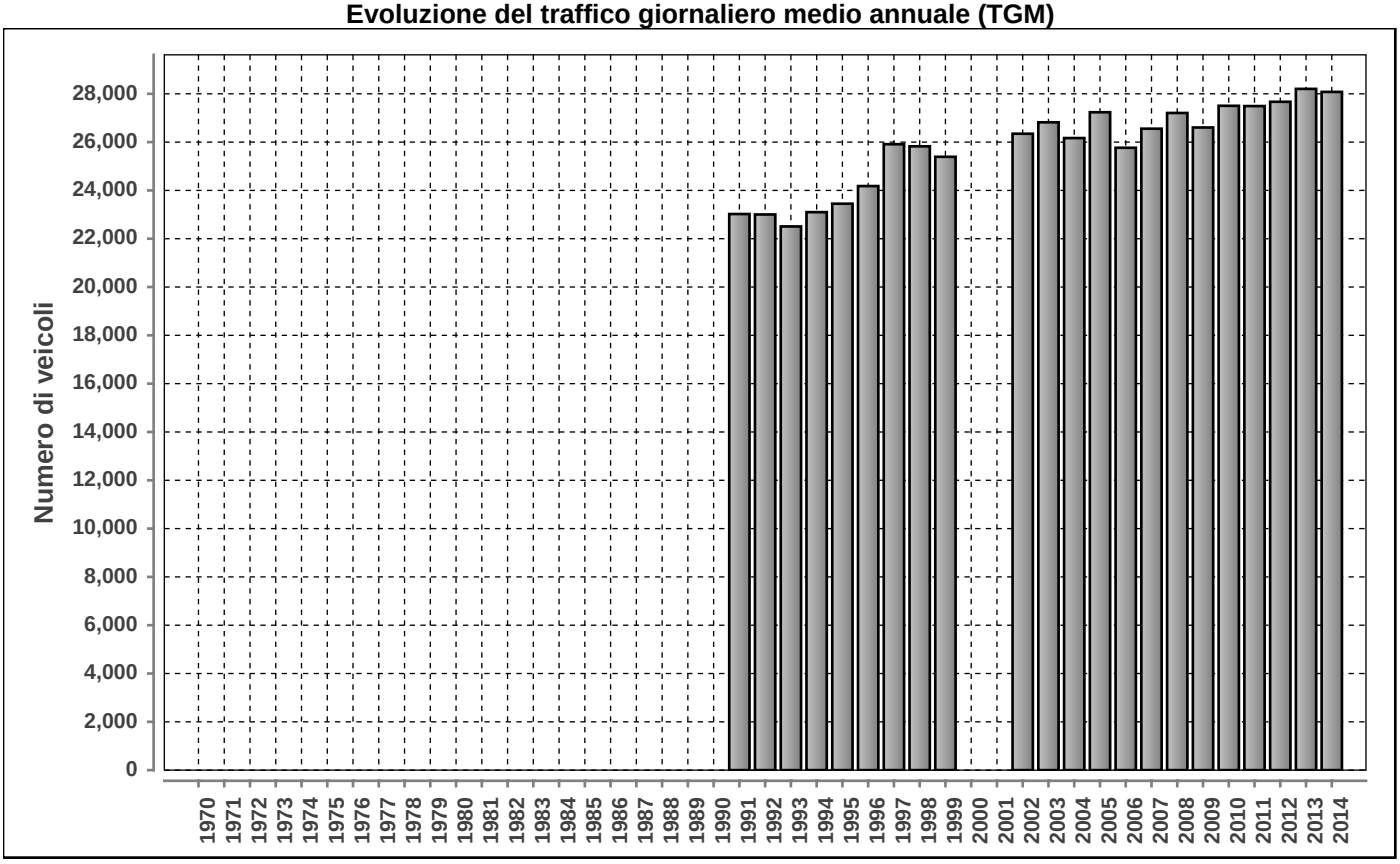

Posto conteggio: **QUARTINO** | Nr: **510** | Comune: **Magadino** | Base di dati **2014**

DISTRIBUZIONE ORARIA DEI FERIALI (LU-VE)

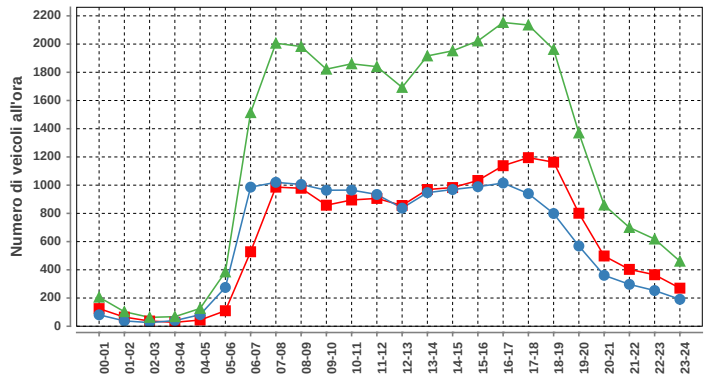

Lunedì-venerdì				
ora	Dir1	Dir2	Dir1+2	%
00-01	125	81	206	0.7
01-02	65	38	103	0.3
02-03	37	26	63	0.2
03-04	28	40	68	0.2
04-05	44	82	126	0.4
05-06	110	275	385	1.3
06-07	528	986	1514	5.1
07-08	986	1020	2006	6.7
08-09	978	1005	1983	6.7
09-10	858	964	1822	6.1
10-11	895	965	1860	6.2
11-12	906	934	1840	6.2
12-13	856	837	1693	5.7
13-14	969	947	1916	6.4
14-15	983	969	1952	6.5
15-16	1033	989	2022	6.8
16-17	1138	1015	2153	7.2
17-18	1195	940	2135	7.2
18-19	1163	799	1962	6.6
19-20	801	569	1370	4.6
20-21	498	361	859	2.9
21-22	403	297	700	2.3
22-23	365	253	618	2.1
23-24	270	191	461	1.5
Total	15234	14583	29817	100

DISTRIBUZIONE ORARIA DEL SABATO

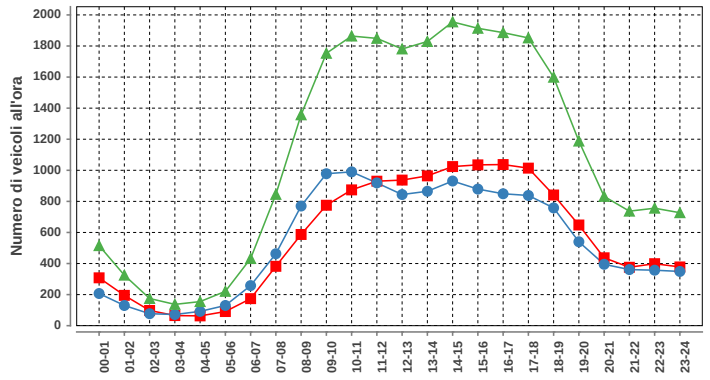

Sabato				
ora	Dir1	Dir2	Dir1+2	%
00-01	308	207	515	1.9
01-02	195	130	325	1.2
02-03	98	77	175	0.7
03-04	65	72	137	0.5
04-05	63	92	155	0.6
05-06	91	130	221	0.8
06-07	174	258	432	1.6
07-08	382	463	845	3.2
08-09	587	770	1357	5.1
09-10	775	978	1753	6.6
10-11	874	990	1864	7.0
11-12	930	919	1849	6.9
12-13	937	844	1781	6.7
13-14	964	865	1829	6.9
14-15	1024	931	1955	7.3
15-16	1035	879	1914	7.2
16-17	1037	849	1886	7.1
17-18	1014	838	1852	6.9
18-19	841	758	1599	6.0
19-20	648	540	1188	4.5
20-21	437	395	832	3.1
21-22	376	361	737	2.8
22-23	399	357	756	2.8
23-24	378	349	727	2.7
Total	13632	13052	26684	100

DISTRIBUZIONE ORARIA DELLA DOMENICA

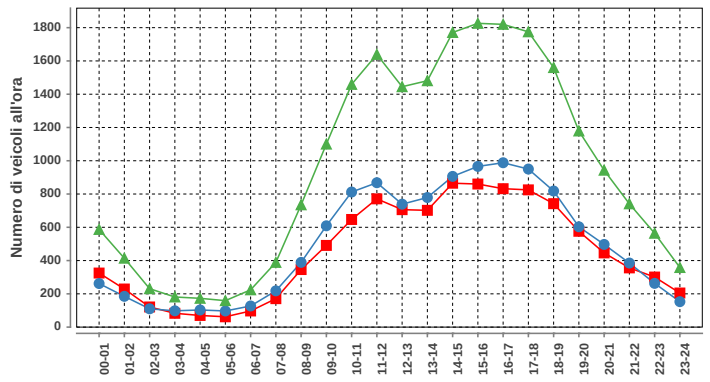

Domenica				
ora	Dir1	Dir2	Dir1+2	%
00-01	325	262	587	2.6
01-02	229	185	414	1.8
02-03	121	110	231	1.0
03-04	83	98	181	0.8
04-05	70	103	173	0.8
05-06	62	97	159	0.7
06-07	97	127	224	1.0
07-08	171	218	389	1.7
08-09	346	389	735	3.2
09-10	491	609	1100	4.8
10-11	647	812	1459	6.4
11-12	771	868	1639	7.2
12-13	706	739	1445	6.4
13-14	702	779	1481	6.5
14-15	865	906	1771	7.8
15-16	860	966	1826	8.0
16-17	832	988	1820	8.0
17-18	825	950	1775	7.8
18-19	742	818	1560	6.9
19-20	576	603	1179	5.2
20-21	446	497	943	4.1
21-22	356	385	741	3.3
22-23	301	263	564	2.5
23-24	205	153	358	1.6
Total	10829	11925	22754	100

Traffico giornaliero medio TGM:	Dir1 LOCARNO - MAGADINO	14226	28078
	Dir2 CADENAZZO	13852	
Traffico feriale medio TFM:	Dir1 LOCARNO - MAGADINO	15233	29814
	Dir2 CADENAZZO	14581	

Giorni in funzione:	365
TGM/TFM:	0.942

DISTRIBUZIONE SETTIMANALE

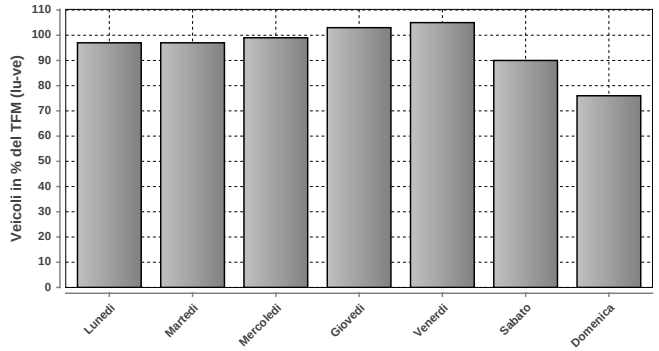

DISTRIBUZIONE SETTIMANALE			
Giorno	Media	% TFM	% TGM
Lunedì	28803	97	103
Martedì	28968	97	103
Mercoledì	29523	99	105
Giovedì	30645	103	109
Venerdì	31190	105	111
Sabato	26780	90	95
Domenica	22746	76	81
Traffico settimanale			708

DISTRIBUZIONE ANNUALE

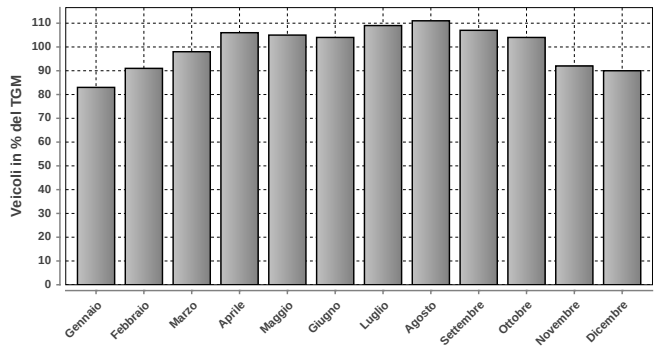

DISTRIBUZIONE ANNUALE		
Mese	Media	% TGM
Gennaio	23424	83
Febbraio	25566	91
Marzo	27478	98
Aprile	29779	106
Maggio	29354	105
Giugno	29328	104
Luglio	30517	109
Agosto	31075	111
Settembre	30133	107
Ottobre	29191	104
Novembre	25737	92
Dicembre	25192	90
TGM	28078	100

	Giorno	Data	Dir1 LOCARNO - MAGADINO	Dir2 CADENAZZO	Tot 2 dir
Massimo giornaliero	venerdì	22.08.2014	18183	17510	35693

	Giorno	Ora	Data	Dir1 LOCARNO - MAGADINO	Dir2 CADENAZZO	Tot 2 dir
Massimo orario	venerdì	16-17	22.08.2014	1389	1237	2626

Osservazioni:

Dati:

Dipartimento del Territorio
Sezione della Mobilità

Elaborazione:

OASI
Osservatorio Ambientale
Svizzera Italiana

521 - CAVIANO DOGANA DIRINELLA

Evoluzione del traffico giornaliero (TGM) mensile e annuale

Anno	Gennaio	Febbraio	Marzo	Aprile	Maggio	Giugno	Luglio	Agosto	Settembre	Ottobre	Novembre	Dicembre	Media
2014	2901	3304	3654	4414	4286	4614	5036	4603	4698	4428	3665	3898	4129
2013	3046	3084	3405	3943	4183	4461	5065	4677	4506	3980	3450	3041	3908
2012	2562	2905	3337	3741	3945	4017	4712	4523	4158	3972	3197	3088	3683
2011	2461	3011	3273	3936	3790	3989	4485	4528	4086	3625	3040	2736	3583
2010	2278	2710	3039	3534	3479	3642							
2009	2342	2681					4335	4024	3811		2752	2465	
2008	2248	2666	3038	3211	3408	3412	4122	3816	3545	3405	2666	2385	3161
2007	2294	2613	2869	3523	3375	3440	4033	3989	3697	3424	2660	2376	3194
2006	2063	2422	2786	3450	3442	3430	3934	4120	3651	3372	2685	2375	3148
2005	2177	2460	3017	3127	3773	3656	4285	4258	3702	3321	2574	2282	3225
2004	2086	2321	2509	3430	3412	3520	4165	4149	3786	3132	2534	2416	3124
2003	2125	2374	2756	3588	3376	3665	4083	4107	3563	3236	2422	2254	3129
2002	2155	2254	2681	3232	2342	3299	4099	4101	3544	3307	2329	2247	2966
2001										3347	2581	2339	
2000													
1999	1860	2068	2478	3162	3452	3482	3998	4039	3433	2957	2238		3042
1998	1978	2207	2483	3160	3201	3367	3980	4068	3564	3085	2235	2100	2957
1997	1964	2293	3012	3237	3511	3072	4005	4100	3524	3269	2189	2156	3043
1996	2024	2300	2641	3529	3432	3367	4088	4301	3615	3333	2413	2192	3106
1995	1960	2296	2711	3739	3434	3690	4050	4345	3604	3351	2547	2381	3181
1994	1927	2226	2754	3209	3154	3317	3979	4045	3589	3058	2286	2282	3000
1993	2109	2320	2513	3256	3113	3297	4061	3879	3431	1942	2284	2312	2879
1992	2177	2439	2620	3479	3206	3382	4033	3903	3844	3169	2457	1437	3091
1991													
1990													
1989													
1988													
1987													
1986													
1985													
1984													
1983													
1982													
1981													
1980													
1979													
1978													
1977													
1976													
1975													
1974													
1973													
1972													
1971													
1970													

Evoluzione del traffico giornaliero medio annuale (TGM)

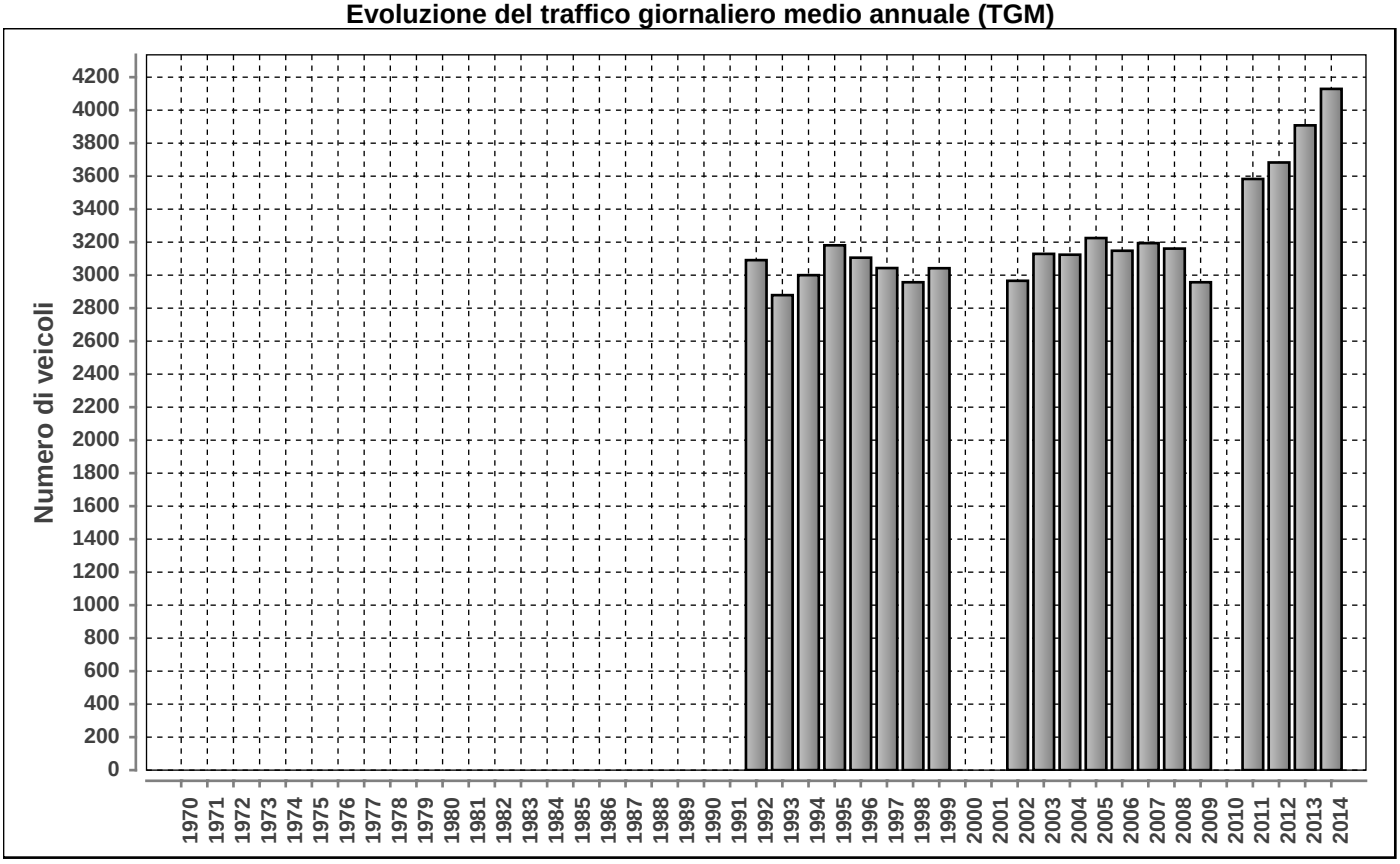

Posto conteggio: **CAVIANO DOGANA DIRINELLA** | Nr: **521** | Comune: **Caviano** | Base di dati **2014**

DISTRIBUZIONE ORARIA DEI FERIALI (LU-VE)

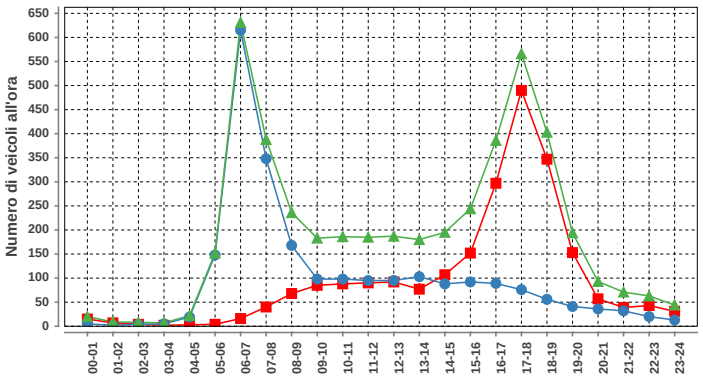

Lunedì-venerdì				
ora	Dir1	Dir2	Dir1+2	%
00-01	15	5	20	0.4
01-02	7	2	9	0.2
02-03	4	4	8	0.2
03-04	2	5	7	0.2
04-05	3	19	22	0.5
05-06	4	148	152	3.3
06-07	16	615	631	13.6
07-08	40	348	388	8.3
08-09	68	168	236	5.1
09-10	85	98	183	3.9
10-11	88	98	186	4.0
11-12	90	95	185	4.0
12-13	92	95	187	4.0
13-14	77	103	180	3.9
14-15	107	88	195	4.2
15-16	152	92	244	5.2
16-17	297	89	386	8.3
17-18	490	76	566	12.2
18-19	347	56	403	8.7
19-20	153	41	194	4.2
20-21	57	36	93	2.0
21-22	39	32	71	1.5
22-23	43	20	63	1.4
23-24	31	13	44	0.9
Total	2307	2346	4653	100

DISTRIBUZIONE ORARIA DEL SABATO

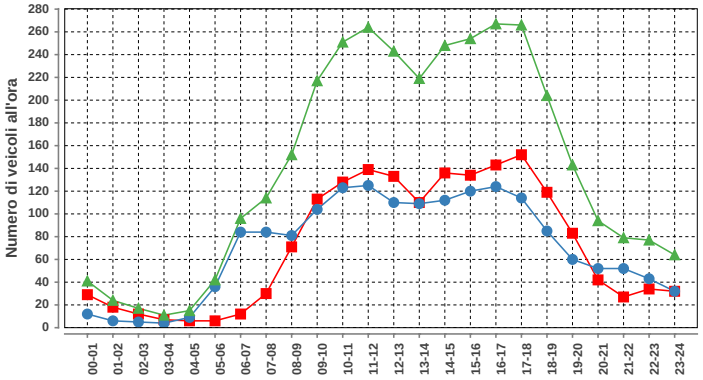

Sabato				
ora	Dir1	Dir2	Dir1+2	%
00-01	29	12	41	1.2
01-02	18	6	24	0.7
02-03	12	5	17	0.5
03-04	7	4	11	0.3
04-05	6	9	15	0.4
05-06	6	36	42	1.2
06-07	12	84	96	2.8
07-08	30	84	114	3.4
08-09	71	81	152	4.5
09-10	113	104	217	6.4
10-11	128	123	251	7.4
11-12	139	125	264	7.8
12-13	133	110	243	7.1
13-14	110	109	219	6.4
14-15	136	112	248	7.3
15-16	134	120	254	7.5
16-17	143	124	267	7.8
17-18	152	114	266	7.8
18-19	119	85	204	6.0
19-20	83	60	143	4.2
20-21	42	52	94	2.8
21-22	27	52	79	2.3
22-23	34	43	77	2.3
23-24	32	32	64	1.9
Total	1716	1686	3402	100

DISTRIBUZIONE ORARIA DELLA DOMENICA

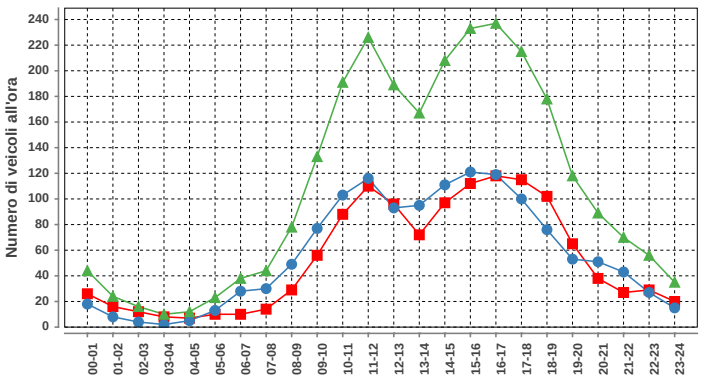

Domenica				
ora	Dir1	Dir2	Dir1+2	%
00-01	26	18	44	1.7
01-02	16	8	24	0.9
02-03	12	4	16	0.6
03-04	8	2	10	0.4
04-05	7	5	12	0.5
05-06	10	13	23	0.9
06-07	10	28	38	1.4
07-08	14	30	44	1.7
08-09	29	49	78	3.0
09-10	56	77	133	5.0
10-11	88	103	191	7.3
11-12	110	116	226	8.6
12-13	96	93	189	7.2
13-14	72	95	167	6.3
14-15	97	111	208	7.9
15-16	112	121	233	8.8
16-17	118	119	237	9.0
17-18	115	100	215	8.2
18-19	102	76	178	6.8
19-20	65	53	118	4.5
20-21	38	51	89	3.4
21-22	27	43	70	2.7
22-23	29	27	56	2.1
23-24	20	15	35	1.3
Total	1277	1357	2634	100

Traffico giornaliero medio TGM:	Dir1 ITALIA	2049	4129
	Dir2 SVIZZERA	2080	
Traffico feriale medio TFM:	Dir1 ITALIA	2309	4654
	Dir2 SVIZZERA	2345	

Giorni in funzione:	365
TGM/TFM:	0.887

DISTRIBUZIONE SETTIMANALE

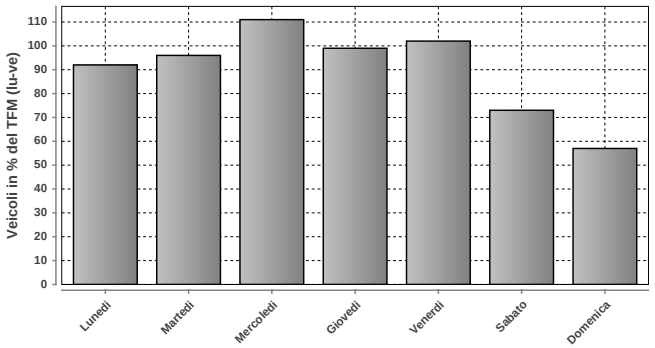

DISTRIBUZIONE SETTIMANALE			
Giorno	Media	% TFM	% TGM
Lunedì	4293	92	104
Martedì	4446	96	108
Mercoledì	5143	111	125
Giovedì	4613	99	112
Venerdì	4757	102	115
Sabato	3416	73	83
Domenica	2633	57	64
Traffico settimanale			710

DISTRIBUZIONE ANNUALE

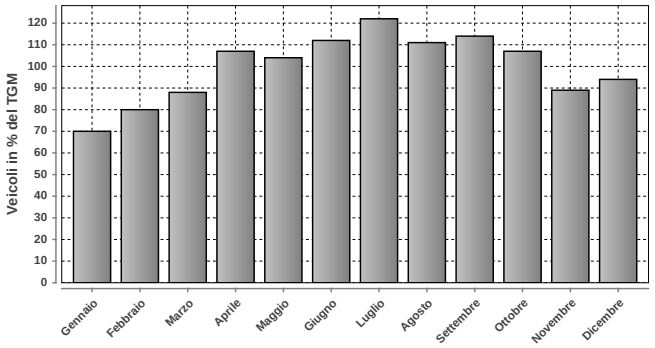

DISTRIBUZIONE ANNUALE		
Mese	Media	% TGM
Gennaio	2901	70
Febbraio	3304	80
Marzo	3654	88
Aprile	4414	107
Maggio	4286	104
Giugno	4614	112
Luglio	5036	122
Agosto	4603	111
Settembre	4698	114
Ottobre	4428	107
Novembre	3665	89
Dicembre	3898	94
TGM	4129	100

	Giorno	Data	Dir1 ITALIA	Dir2 SVIZZERA	Tot 2 dir
Massimo giornaliero	mercoledì	30.07.2014	3741	3655	7396

	Giorno	Ora	Data	Dir1 ITALIA	Dir2 SVIZZERA	Tot 2 dir
Massimo orario	martedì	06-07	09.12.2014	24	856	880

Osservazioni:

Dati:

Dipartimento del Territorio
Sezione della Mobilità

Elaborazione:

Osservatorio Ambientale
Svizzera Italiana

Dipartimento del Territorio
Sezione della mobilità

524 - OLIVONE - LUCOMAGNO

Evoluzione del traffico giornaliero (TGM) mensile e annuale

Anno	Gennaio	Febbraio	Marzo	Aprile	Maggio	Giugno	Luglio	Agosto	Settembre	Ottobre	Novembre	Dicembre	Media
2014	1666	1396	1430	1415	1781	2442	2808	3222	2292	1807	1279	1342	1911
2013	1702	1550	1330	1279	1786	2484	3607	3867	2431	1678	1401	1498	2057
2012	1831	1574	1437	1238	1754	2374	3187	3698	2329	1797	1290	1649	2018
2011	1950	1561	1358	1692	1824	2358	3064	3627	2293	1832	1252	1462	2028
2010	2101	1790	1257	1249	1777	2394							
2009	1860	1514	1209	1088	2040	2441	3329	3877	2397	1935	1270	1732	2067
2008	1652	1864	1319	1085	1777	2294	3094	3683	2096	1815	1130	1543	1950
2007	1592	1515	1309	1795	1901	2264	3458	3599	2406	1811	1181	1624	2054
2006	1786	1476	1213	1408	1941	3575	3689	3350	2461	1886	1193	1440	2102
2005	1803	1479	1356	1311	2123	2377	3399	3788	2218	1828	1171	1396	2028
2004	1679	1507	1136	1300	1827	2401	3302	3727	2526	1639	1211	1342	1973
2003	1641	1443	1270	1419	1822	3001	3492	4094	2344	1605	1099	1300	2044
2002	1464	1411	1290	1382	1659	2522	3250	3685	2230	1718	1087	1350	1921
2001	1445	1469	1091	1145	1803	2390	3267	3909	2119	1809	1234	1237	1910
2000	1444	1067	869	913	1219	2416	3003	3617	2340	1468	1020	1477	1742
1999	1527	1374	1031	1051	1670	2261	3344	3385	2284	1635	975	1009	1801
1998	1568	1480	1067	1036	1597	2440	3565	4070	2279	1732	1115	1054	1923
1997	1395	1491	1266	1505	1980	1984	3315	3917	2625	2010	1200	1383	2012
1996	1430	1447	1113	1190	1679	2546	3212	3640	2299	1804	1249	1257	1909
1995	1493	1438	1168	1260	1823	2235	3717	3690	2181	2150	1295	1278	1984
1994	1526	1367	1255	1210	1743	2350	3852				1205	1211	
1993	1404	1114	1047	1186	1846	2306	3471	3847	2158	1534	1266	1377	1888
1992						2171	3371	4029	2484	1709	1179	1305	2307
1991								4095	2328	1690			
1990													
1989													
1988													
1987													
1986													
1985													
1984													
1983													
1982													
1981													
1980													
1979													
1978													
1977													
1976													
1975													
1974													
1973													
1972													
1971													
1970													

Evoluzione del traffico giornaliero medio annuale (TGM)

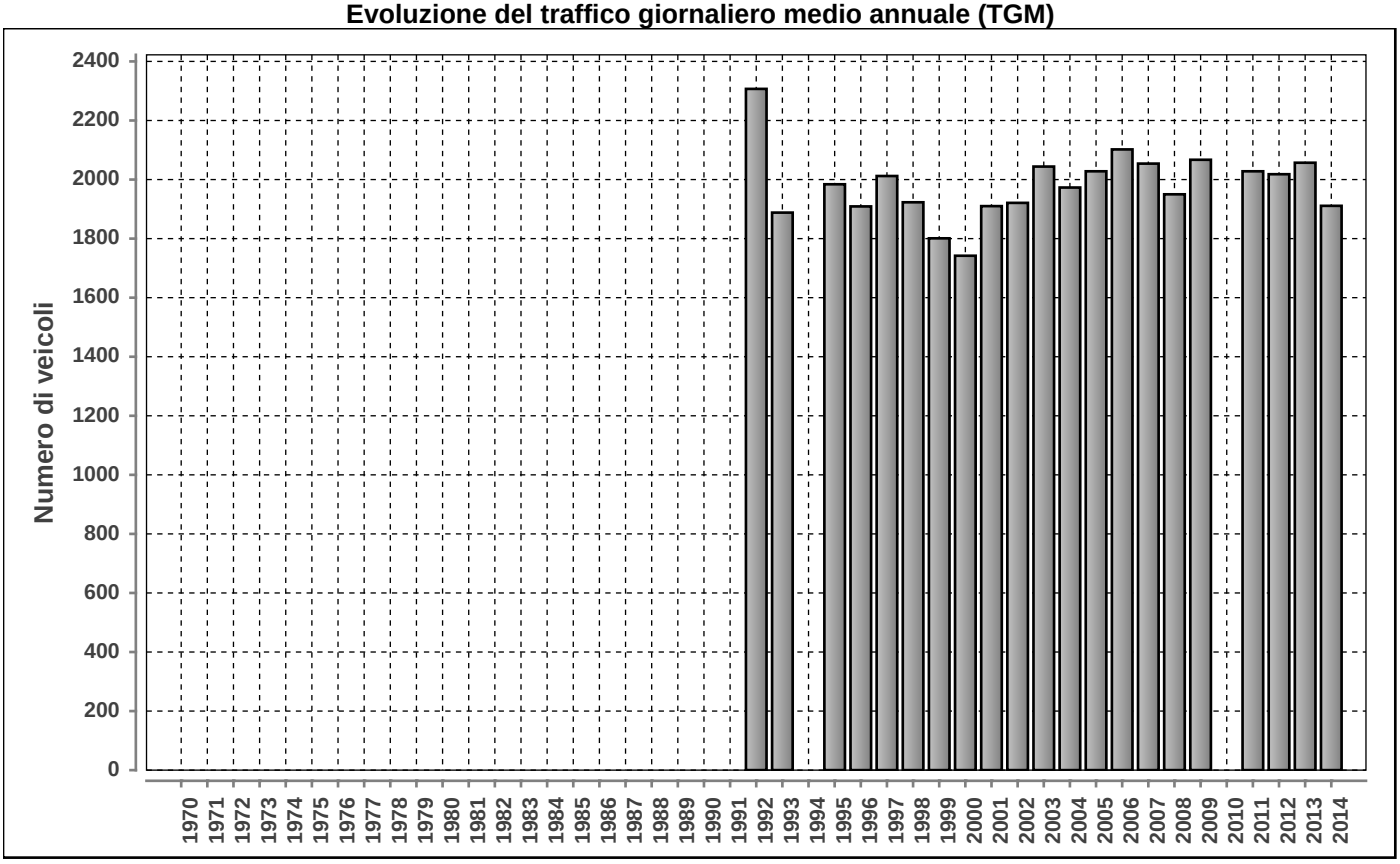

Posto conteggio: **OLIVONE - LUCOMAGNO** | Nr: **524** | Comune: **Olivone** | Base di dati **2014**

DISTRIBUZIONE ORARIA DEI FERIALI (LU-VE)

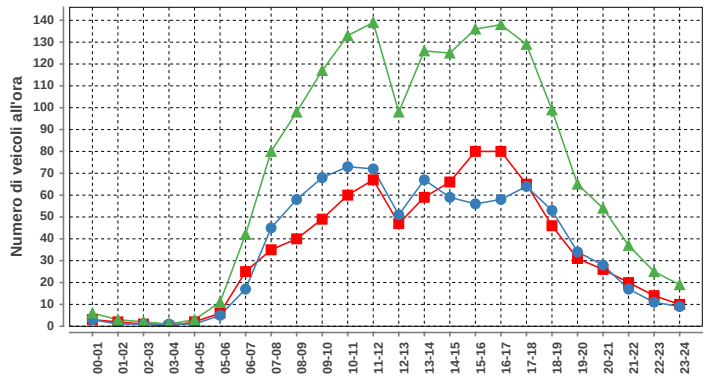

Lunedì-venerdì				
ora	Dir1	Dir2	Dir1+2	%
00-01	3	3	6	0.4
01-02	2	1	3	0.2
02-03	1	1	2	0.1
03-04	0	1	1	0.1
04-05	2	1	3	0.2
05-06	6	5	11	0.7
06-07	25	17	42	2.5
07-08	35	45	80	4.7
08-09	40	58	98	5.8
09-10	49	68	117	6.9
10-11	60	73	133	7.9
11-12	67	72	139	8.2
12-13	47	51	98	5.8
13-14	59	67	126	7.5
14-15	66	59	125	7.4
15-16	80	56	136	8.1
16-17	80	58	138	8.2
17-18	65	64	129	7.7
18-19	46	53	99	5.9
19-20	31	34	65	3.9
20-21	26	28	54	3.2
21-22	20	17	37	2.2
22-23	14	11	25	1.5
23-24	10	9	19	1.1
Total	834	852	1686	100

DISTRIBUZIONE ORARIA DEL SABATO

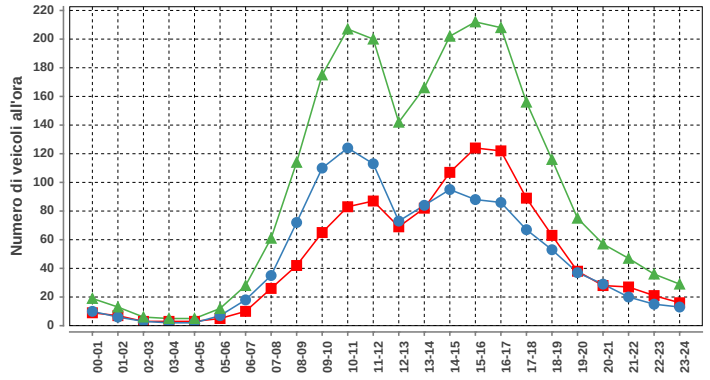

Sabato				
ora	Dir1	Dir2	Dir1+2	%
00-01	9	10	19	0.8
01-02	7	6	13	0.6
02-03	3	3	6	0.3
03-04	3	2	5	0.2
04-05	3	2	5	0.2
05-06	5	7	12	0.5
06-07	10	18	28	1.2
07-08	26	35	61	2.7
08-09	42	72	114	5.0
09-10	65	110	175	7.6
10-11	83	124	207	9.0
11-12	87	113	200	8.7
12-13	69	73	142	6.2
13-14	82	84	166	7.2
14-15	107	95	202	8.8
15-16	124	88	212	9.3
16-17	122	86	208	9.1
17-18	89	67	156	6.8
18-19	63	53	116	5.1
19-20	38	37	75	3.3
20-21	28	29	57	2.5
21-22	27	20	47	2.1
22-23	21	15	36	1.6
23-24	16	13	29	1.3
Total	1129	1162	2291	100

DISTRIBUZIONE ORARIA DELLA DOMENICA

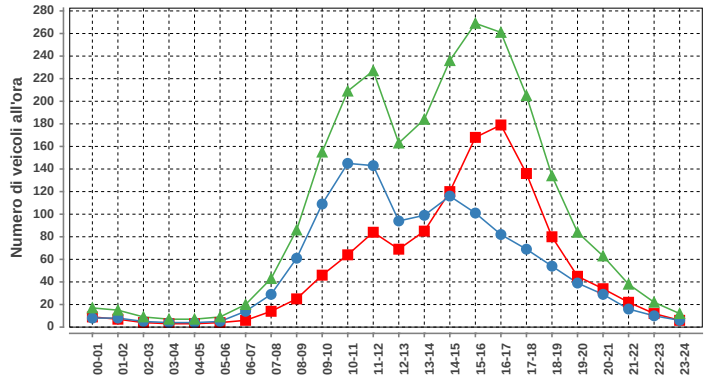

Domenica				
ora	Dir1	Dir2	Dir1+2	%
00-01	9	8	17	0.7
01-02	7	8	15	0.6
02-03	4	5	9	0.4
03-04	3	4	7	0.3
04-05	3	4	7	0.3
05-06	4	5	9	0.4
06-07	6	14	20	0.8
07-08	14	29	43	1.7
08-09	25	61	86	3.5
09-10	46	109	155	6.3
10-11	64	145	209	8.4
11-12	84	143	227	9.2
12-13	69	94	163	6.6
13-14	85	99	184	7.4
14-15	120	116	236	9.5
15-16	168	101	269	10.9
16-17	179	82	261	10.5
17-18	136	69	205	8.3
18-19	80	54	134	5.4
19-20	45	39	84	3.4
20-21	34	29	63	2.5
21-22	22	16	38	1.5
22-23	12	10	22	0.9
23-24	6	6	12	0.5
Total	1225	1250	2475	100

Traffico giornaliero medio TGM:	**Dir1 BIASCA**	945	1911
	Dir2 DISENTIS	967	
Traffico feriale medio TFM:	**Dir1 BIASCA**	832	1684
	Dir2 DISENTIS	852	

Giorni in funzione:	365
TGM/TFM:	1.135

DISTRIBUZIONE SETTIMANALE

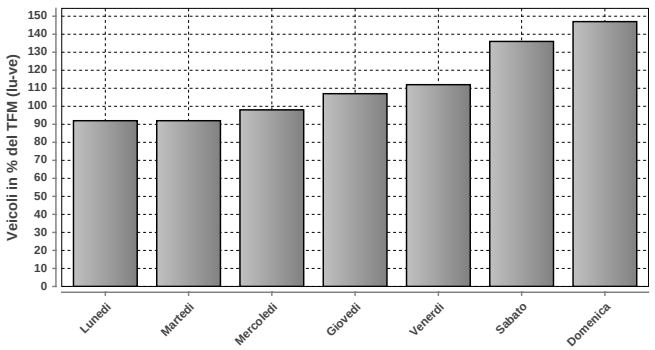

DISTRIBUZIONE SETTIMANALE			
Giorno	**Media**	**% TFM**	**% TGM**
Lunedì	1552	92	81
Martedì	1541	92	81
Mercoledì	1643	98	86
Giovedì	1802	107	94
Venerdì	1893	112	99
Sabato	2296	136	120
Domenica	2473	147	129
Traffico settimanale			691

DISTRIBUZIONE ANNUALE

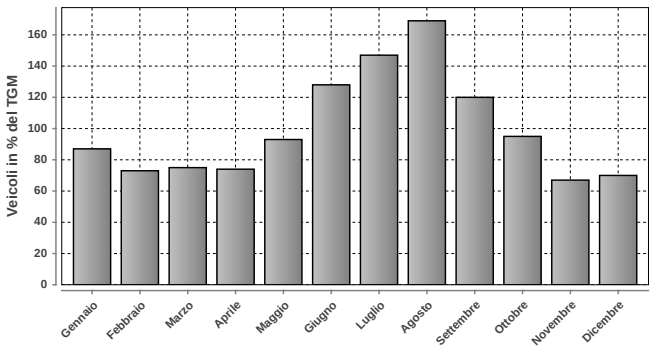

DISTRIBUZIONE ANNUALE		
Mese	**Media**	**% TGM**
Gennaio	1666	87
Febbraio	1396	73
Marzo	1430	75
Aprile	1415	74
Maggio	1781	93
Giugno	2442	128
Luglio	2808	147
Agosto	3222	169
Settembre	2292	120
Ottobre	1807	95
Novembre	1279	67
Dicembre	1342	70
TGM	1911	100

	Giorno	Data	Dir1 BIASCA	Dir2 DISENTIS	Tot 2 dir
Massimo giornaliero	domenica	17.08.2014	2713	3022	5735

	Giorno	Ora	Data	Dir1 BIASCA	Dir2 DISENTIS	Tot 2 dir
Massimo orario	domenica	15-16	17.08.2014	341	271	612

Osservazioni:

Dati:

Dipartimento del Territorio
Sezione della Mobilità

Elaborazione:

Osservatorio Ambientale
Svizzera Italiana

525 - A13 - TENERO

Evoluzione del traffico giornaliero (TGM) mensile e annuale

Anno	Gennaio	Febbraio	Marzo	Aprile	Maggio	Giugno	Luglio	Agosto	Settembre	Ottobre	Novembre	Dicembre	Media
2014	30597	32305	34216	38542	38391	37999	40480	38292	39468	37914	33042	32483	36163
2013	29880	30720	34159	36926	37455	39305	41694	39073	38618	37456	33888	32645	36015
2012	28278	30599	34691	36198	37020	36813	40634	38247	37652	37626	33095	30584	35135
2011	27757	31732	33497	37880	37137	37002	40431	38143	37751	37078	32781	31238	35218
2010	27168	29865	33684		36627	34777							
2009	26965	29535					40670	37825	37359	37231	31060	29402	
2008	27078	29887	32242	34929	34621	34315		36499	35767	36026		28902	31050
2007	27718	29271	32676	35171	34636	34074	37942	36414	35980	35851	31460		32328
2006	25339	28741	31710	35279	35719	33393	36521	36741	35415	34182	31179	29012	32690
2005	25545	27954	31447	32415	34113	33392	37143	35465			31077	28033	31282
2004	25136	26923	29057	32677	32707	32241	36198	34158	34252	33366	29511	27997	31185
2003	24561	26818				32201	35099	32775	33533	32996	28638	26211	30315
2002	24874	26482	28269		32017	31546	33486	32324	32550	32745	26060	25646	29636
2001	23184	26601	28425				35205	33661	33379	33044	27375	24437	29479
2000	22841	26383	28719	30790	31184	31404	34326	32118	32605	27608	26096	24214	29025
1999	21546	23540	27259	30096	29950	30599	33495	32548	31164	30643	26043	24337	28464
1998	21424	23956	26584	28354	28214	28082	31622	30689	30368	29935	25313	23444	27352
1997	19344	22508	26117	27969	28089	27319	31255	29774	29628	29559	24337	22563	26563
1996						26028	28151	27776	27259	26810	22477	20178	25497
1995													
1994													
1993													
1992													
1991													
1990													
1989													
1988													
1987													
1986													
1985													
1984													
1983													
1982													
1981													
1980													
1979													
1978													
1977													
1976													
1975													
1974													
1973													
1972													
1971													
1970													

Evoluzione del traffico giornaliero medio annuale (TGM)

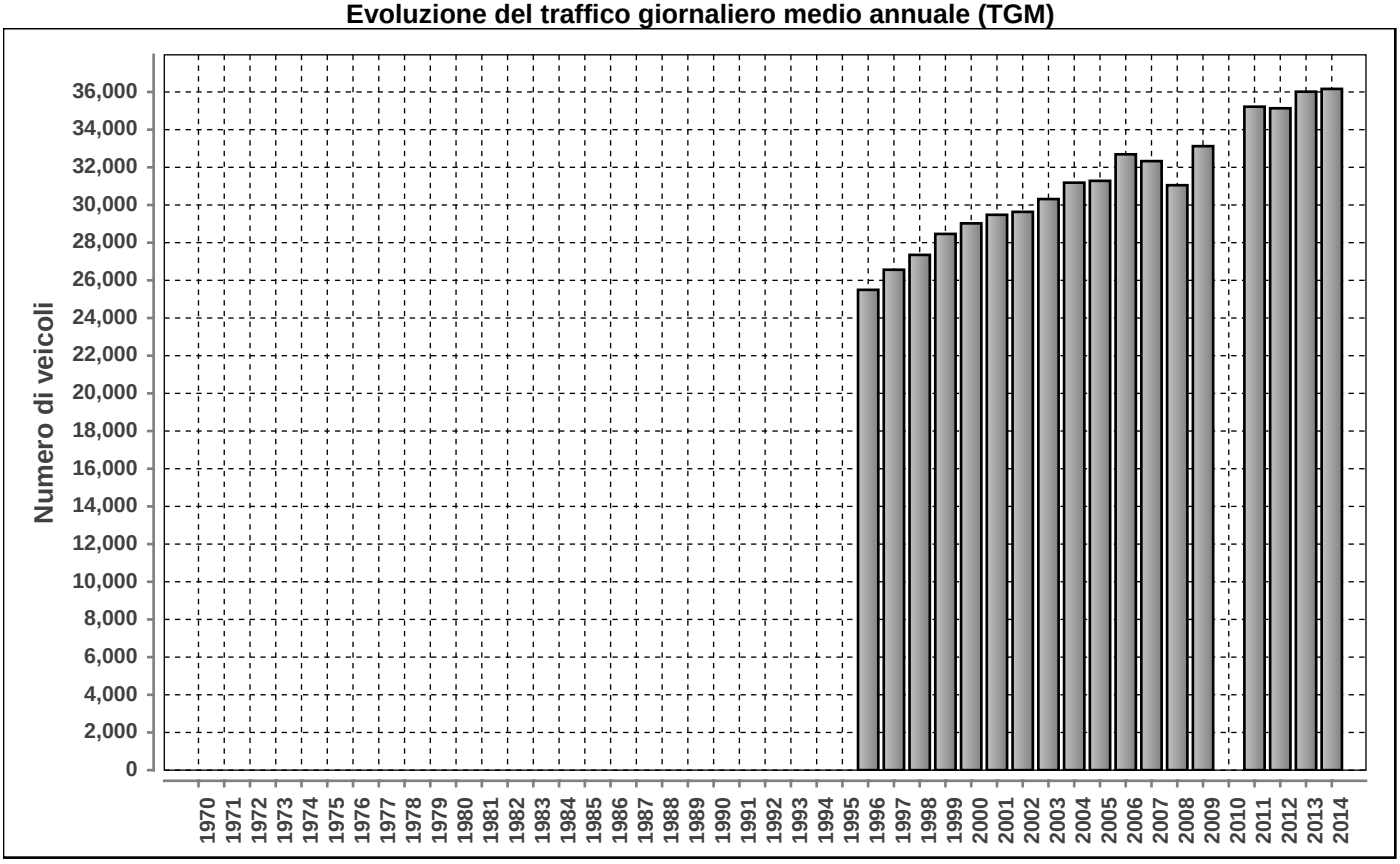

Posto conteggio: **A13 - TENERO** | Nr: **525** | Comune: **Minusio** | Base di dati **2014**

DISTRIBUZIONE ORARIA DEI FERIALI (LU-VE)

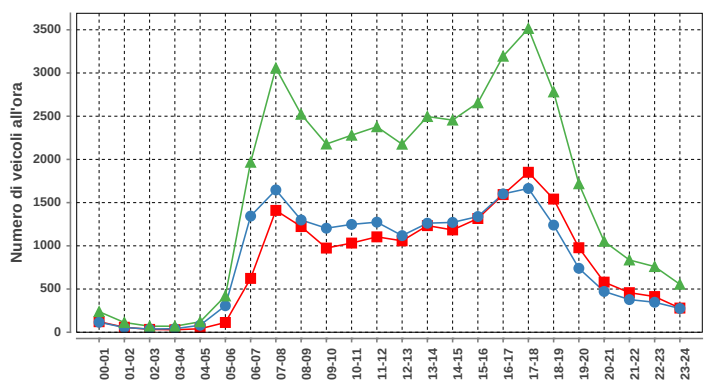

Lunedi-venerdi				
ora	Dir1	Dir2	Dir1+2	%
00-01	122	116	238	0.6
01-02	58	55	113	0.3
02-03	33	37	70	0.2
03-04	29	41	70	0.2
04-05	40	81	121	0.3
05-06	113	307	420	1.1
06-07	623	1344	1967	5.0
07-08	1410	1647	3057	7.7
08-09	1223	1299	2522	6.4
09-10	974	1204	2178	5.5
10-11	1032	1248	2280	5.8
11-12	1104	1274	2378	6.0
12-13	1058	1118	2176	5.5
13-14	1234	1262	2496	6.3
14-15	1184	1271	2455	6.2
15-16	1316	1339	2655	6.7
16-17	1593	1601	3194	8.1
17-18	1851	1664	3515	8.9
18-19	1541	1240	2781	7.0
19-20	978	740	1718	4.3
20-21	580	472	1052	2.7
21-22	458	378	836	2.1
22-23	413	347	760	1.9
23-24	280	275	555	1.4
Total	19247	20360	39607	100

DISTRIBUZIONE ORARIA DEL SABATO

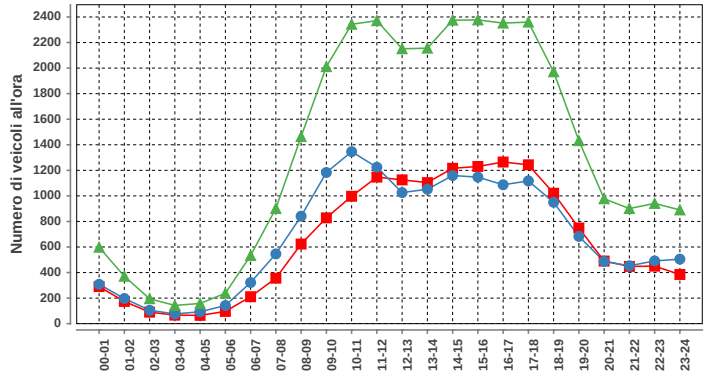

Sabato				
ora	Dir1	Dir2	Dir1+2	%
00-01	290	308	598	1.9
01-02	174	197	371	1.2
02-03	90	105	195	0.6
03-04	67	76	143	0.4
04-05	65	93	158	0.5
05-06	96	142	238	0.7
06-07	211	322	533	1.7
07-08	356	546	902	2.8
08-09	623	841	1464	4.5
09-10	828	1183	2011	6.2
10-11	997	1346	2343	7.3
11-12	1147	1224	2371	7.4
12-13	1125	1026	2151	6.7
13-14	1104	1052	2156	6.7
14-15	1216	1159	2375	7.4
15-16	1230	1147	2377	7.4
16-17	1265	1087	2352	7.3
17-18	1243	1117	2360	7.3
18-19	1021	950	1971	6.1
19-20	749	683	1432	4.4
20-21	490	487	977	3.0
21-22	448	453	901	2.8
22-23	450	491	941	2.9
23-24	385	505	890	2.8
Total	15670	16540	32210	100

DISTRIBUZIONE ORARIA DELLA DOMENICA

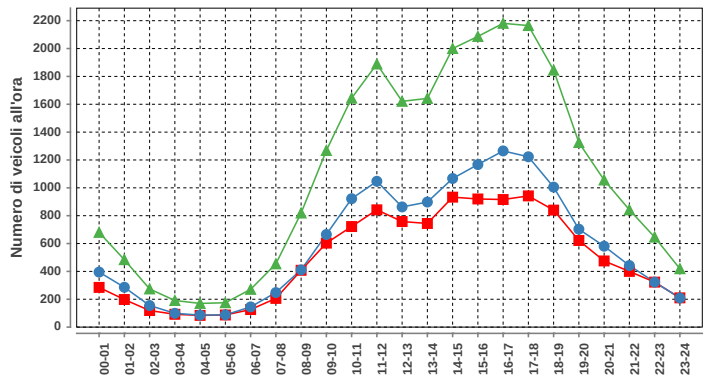

Domenica				
ora	Dir1	Dir2	Dir1+2	%
00-01	285	395	680	2.6
01-02	198	286	484	1.9
02-03	119	155	274	1.0
03-04	92	99	191	0.7
04-05	84	86	170	0.7
05-06	87	88	175	0.7
06-07	126	145	271	1.0
07-08	206	248	454	1.7
08-09	408	411	819	3.1
09-10	603	665	1268	4.8
10-11	722	922	1644	6.3
11-12	842	1047	1889	7.2
12-13	758	863	1621	6.2
13-14	744	898	1642	6.3
14-15	933	1067	2000	7.6
15-16	920	1167	2087	8.0
16-17	916	1265	2181	8.3
17-18	942	1223	2165	8.3
18-19	840	1005	1845	7.1
19-20	622	703	1325	5.1
20-21	475	581	1056	4.0
21-22	400	442	842	3.2
22-23	323	323	646	2.5
23-24	210	209	419	1.6
Total	11855	14293	26148	100

Traffico giornaliero medio TGM:	Dir1 MINUSIO	17451	36163
	Dir2 BELLINZONA	18712	
Traffico feriale medio TFM:	Dir1 MINUSIO	19247	39611
	Dir2 BELLINZONA	20363	

Giorni in funzione:	365
TGM/TFM:	0.913

DISTRIBUZIONE SETTIMANALE

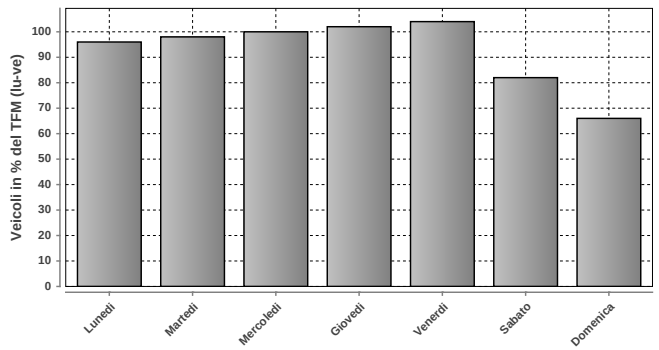

DISTRIBUZIONE SETTIMANALE			
Giorno	Media	% TFM	% TGM
Lunedì	38178	96	106
Martedì	38741	98	107
Mercoledì	39580	100	109
Giovedì	40547	102	112
Venerdì	41053	104	114
Sabato	32362	82	89
Domenica	26139	66	72
Traffico settimanale			710

DISTRIBUZIONE ANNUALE

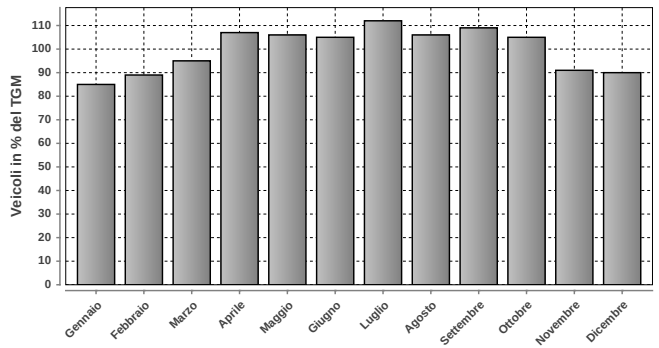

DISTRIBUZIONE ANNUALE		
Mese	Media	% TGM
Gennaio	30597	85
Febbraio	32305	89
Marzo	34216	95
Aprile	38542	107
Maggio	38391	106
Giugno	37999	105
Luglio	40480	112
Agosto	38292	106
Settembre	39468	109
Ottobre	37914	105
Novembre	33042	91
Dicembre	32483	90
TGM	36163	100

Massimo giornaliero	Giorno	Data	Dir1 MINUSIO	Dir2 BELLINZONA	Tot 2 dir
	giovedì	31.07.2014	23279	23886	47165

Massimo orario	Giorno	Ora	Data	Dir1 MINUSIO	Dir2 BELLINZONA	Tot 2 dir
	mercoledì	17-18	16.04.2014	2110	1949	4059

Osservazioni:

Dati:

Dipartimento del Territorio
Sezione della Mobilità

Elaborazione:

OASI
Osservatorio Ambientale
Svizzera Italiana

526 - INTRAGNA - CENTOVALLI

Evoluzione del traffico giornaliero (TGM) mensile e annuale

Anno	Gennaio	Febbraio	Marzo	Aprile	Maggio	Giugno	Luglio	Agosto	Settembre	Ottobre	Novembre	Dicembre	Media
2014	2321	2584	2917	3494	3415	3545	3958	3567	3723	3695	3219	3405	3324
2013	2388	2580	2831	3222	3354	3683	4141	3715	3600	3461	2850	2546	3201
2012	2784	3346	3594	3856	3921	3659	3978	3566	3469	3480	2825	2421	3408
2011	2800	3574	3735	4250	4085	4053	4733	4224	4339	4122	3448	3068	3870
2010	2161	2516											
2009	2213	2449	2753	3315	3533	3485	4610	3809	3734	3723	2821	2424	3246
2008	2169	2664	2969	3306	3380	3347	4053	3594	3468	3536	2688	2232	3117
2007	2264	2609	2958	3603	3324	3340	4062	3672	3636	3499	2822	2469	3191
2006	2020	2341	2556	3155	3426	3432	3820	3678	3573	3412	2721	2396	3048
2005	2082	2435	2928	3085	3452	3355	3901	3731	3448	3219	2590	2262	3045
2004	2012	2306	2565	3157	3265	3196	3817	3573	3522	3141	2584	2341	2957
2003	2038	2270	2596	3283	3218	3264	3667	3472	3408	3164	2455	2182	2918
2002	2017	2251	2716	2986	2296	2915	3536	3377	3279	3239	2383	2170	2764
2001	1824	2176	2423	3093	3115	3108	3597	3589	3334	3158	2487	2123	2836
2000	1775	2132	2464	2865	2925	3081	3620	3393	3249	2615	2215	1966	2693
1999	1650	1942	2308	2843	3012	2887	3507	3416	3000	2880	2234	1918	2638
1998	1720	2079	2315	2565	2844	2763	3480	3367	3093	2914	2223	1915	2610
1997	1622	2120	2561	2826	2922	2660	3383	3330	3106	3026	2189	1861	2643
1996	1643	1946	2198	2892	2744	2701	3292	3254	3107	2823	2000	1299	2492
1995	1431	1741	1986	2337	2341	2376	3142	3284	2536	2672	2157	1757	2318
1994	1094	1345	1736	1841	1859	1939	2333	2297	2272	2285	1822	1631	1874
1993													
1992	1679	2072	2278	2995	2944	2823	3555	3353	3368	2800	2322	2011	2685
1991	1700	1858	2298	2735	2886	2767	3421	3294	3025	3015	2199	1917	2596
1990													
1989													
1988													
1987													
1986													
1985													
1984													
1983													
1982													
1981													
1980													
1979													
1978													
1977													
1976													
1975													
1974													
1973													
1972													
1971													
1970													

Evoluzione del traffico giornaliero medio annuale (TGM)

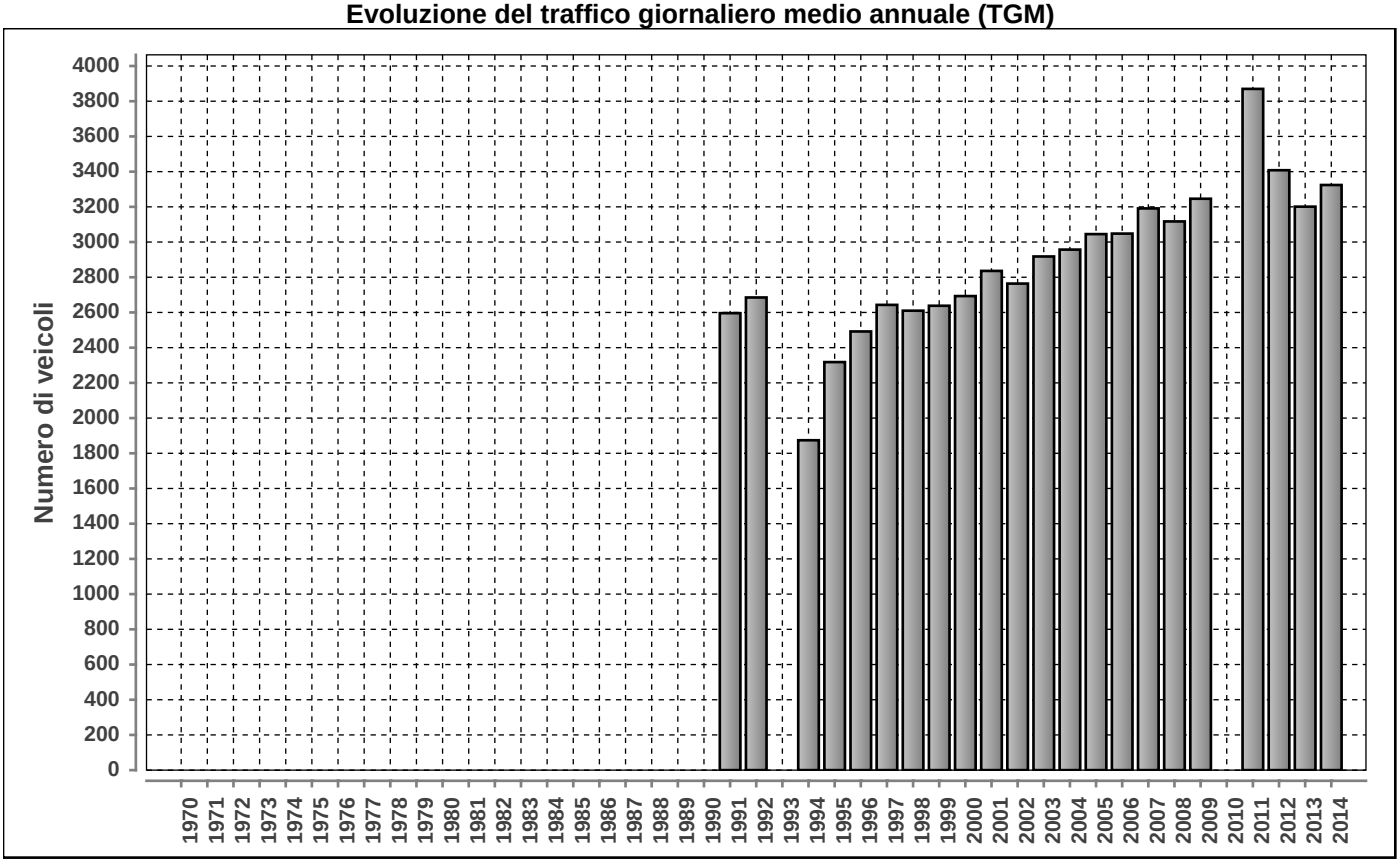

Posto conteggio: **INTRAGNA - CENTOVALLI** | Nr: **526** | Comune: **Intragna** | Base di dati **2014**

DISTRIBUZIONE ORARIA DEI FERIALI (LU-VE)

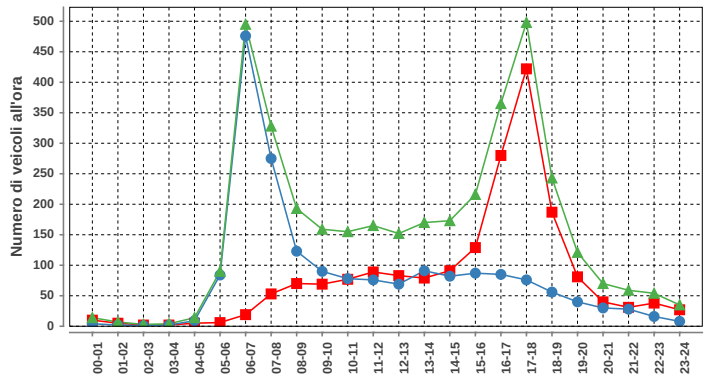

Lunedì-venerdì				
ora	Dir1	Dir2	Dir1+2	%
00-01	10	4	14	0.4
01-02	5	2	7	0.2
02-03	2	1	3	0.1
03-04	2	2	4	0.1
04-05	5	9	14	0.4
05-06	6	84	90	2.4
06-07	19	476	495	13.1
07-08	53	275	328	8.7
08-09	70	123	193	5.1
09-10	69	90	159	4.2
10-11	77	78	155	4.1
11-12	89	76	165	4.4
12-13	83	69	152	4.0
13-14	79	91	170	4.5
14-15	91	82	173	4.6
15-16	129	87	216	5.7
16-17	280	85	365	9.6
17-18	422	76	498	13.2
18-19	187	56	243	6.4
19-20	81	40	121	3.2
20-21	40	30	70	1.9
21-22	31	28	59	1.6
22-23	38	16	54	1.4
23-24	27	8	35	0.9
Total	1895	1888	3783	100

DISTRIBUZIONE ORARIA DEL SABATO

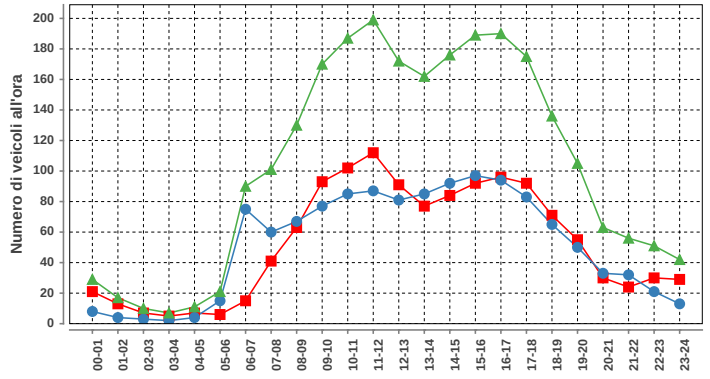

Sabato				
ora	Dir1	Dir2	Dir1+2	%
00-01	21	8	29	1.2
01-02	13	4	17	0.7
02-03	7	3	10	0.4
03-04	5	2	7	0.3
04-05	7	4	11	0.4
05-06	6	15	21	0.8
06-07	15	75	90	3.6
07-08	41	60	101	4.1
08-09	63	67	130	5.2
09-10	93	77	170	6.8
10-11	102	85	187	7.5
11-12	112	87	199	8.0
12-13	91	81	172	6.9
13-14	77	85	162	6.5
14-15	84	92	176	7.1
15-16	92	97	189	7.6
16-17	96	94	190	7.6
17-18	92	83	175	7.0
18-19	71	65	136	5.5
19-20	55	50	105	4.2
20-21	30	33	63	2.5
21-22	24	32	56	2.2
22-23	30	21	51	2.0
23-24	29	13	42	1.7
Total	1256	1233	2489	100

DISTRIBUZIONE ORARIA DELLA DOMENICA

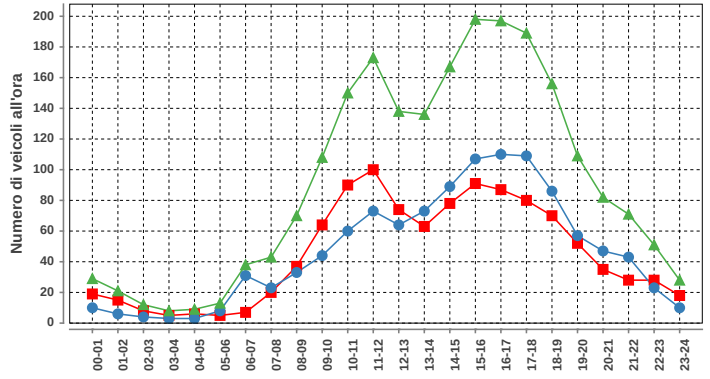

Domenica				
ora	Dir1	Dir2	Dir1+2	%
00-01	19	10	29	1.3
01-02	15	6	21	1.0
02-03	8	4	12	0.5
03-04	5	3	8	0.4
04-05	6	3	9	0.4
05-06	5	8	13	0.6
06-07	7	31	38	1.7
07-08	20	23	43	2.0
08-09	37	33	70	3.2
09-10	64	44	108	4.9
10-11	90	60	150	6.8
11-12	100	73	173	7.9
12-13	74	64	138	6.3
13-14	63	73	136	6.2
14-15	78	89	167	7.6
15-16	91	107	198	9.0
16-17	87	110	197	9.0
17-18	80	109	189	8.6
18-19	70	86	156	7.1
19-20	52	57	109	5.0
20-21	35	47	82	3.7
21-22	28	43	71	3.2
22-23	28	23	51	2.3
23-24	18	10	28	1.3
Total	1080	1116	2196	100

Traffico giornaliero medio TGM:	Dir1 LOCARNO	1663	3324
	Dir2 LOCARNO	1661	
Traffico feriale medio TFM:	Dir1 LOCARNO	1897	3786
	Dir2 LOCARNO	1889	

Giorni in funzione:	365
TGM/TFM:	0.878

DISTRIBUZIONE SETTIMANALE

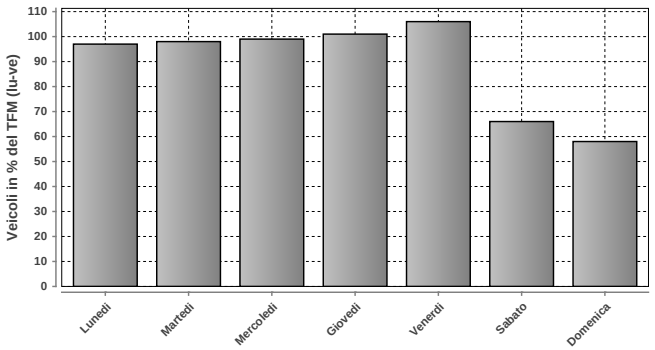

DISTRIBUZIONE SETTIMANALE			
Giorno	Media	% TFM	% TGM
Lunedì	3660	97	110
Martedì	3701	98	111
Mercoledì	3751	99	113
Giovedì	3808	101	115
Venerdì	4014	106	121
Sabato	2497	66	75
Domenica	2195	58	66
Traffico settimanale			711

DISTRIBUZIONE ANNUALE

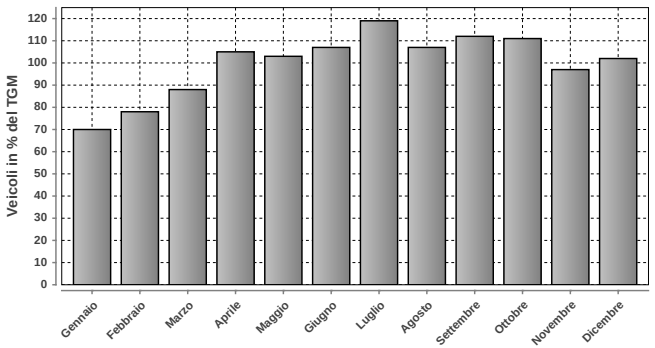

DISTRIBUZIONE ANNUALE		
Mese	Media	% TGM
Gennaio	2321	70
Febbraio	2584	78
Marzo	2917	88
Aprile	3494	105
Maggio	3415	103
Giugno	3545	107
Luglio	3958	119
Agosto	3567	107
Settembre	3723	112
Ottobre	3695	111
Novembre	3219	97
Dicembre	3405	102
TGM	3324	100

	Giorno	Data	Dir1 LOCARNO	Dir2 LOCARNO	Tot 2 dir
Massimo giornaliero	martedì	14.10.2014	2657	2853	5510

	Giorno	Ora	Data	Dir1 LOCARNO	Dir2 LOCARNO	Tot 2 dir
Massimo orario	mercoledì	06-07	15.10.2014	22	828	850

Osservazioni:

Dati:

Dipartimento del Territorio
Sezione della Mobilità

Elaborazione:

Osservatorio Ambientale
Svizzera Italiana

545 - LUCOMAGNO-CAMPRA

Evoluzione del traffico giornaliero (TGM) mensile e annuale

Anno	Gennaio	Febbraio	Marzo	Aprile	Maggio	Giugno	Luglio	Agosto	Settembre	Ottobre	Novembre	Dicembre	Media
2014	176		144	368	494	790	955	1217	789	450	219	256	534
2013	218	201	257	207	508	751	1281	1454	797	384	187	178	551
2012			173	366	459	667	1122	1388	738	459	191	162	541
2011				462	472	791	1106	1412	776	516	233	200	679
2010	216	193		211	461	674	1486	1519	815	459	178	164	585
2009	241	74	72		686	773	1247	1569	840	507	219	156	599
2008	150	293	236	164	459	729	1127	1455	716	513	165	169	525
2007					573	667	1347	1481	888	551	223	259	649
2006	241	179	153	481	820	2303	1841	1619	1156	806	253	248	854
2005	242	178	350	320	1000	1093	1611	1943	1010	688	237	187	744
2004	111	282	114	323	580	899	1016				208	160	386
2003													
2002													
2001													
2000													
1999													
1998													
1997													
1996													
1995													
1994													
1993													
1992													
1991													
1990													
1989													
1988													
1987													
1986													
1985													
1984													
1983													
1982													
1981													
1980													
1979													
1978													
1977													
1976													
1975													
1974													
1973													
1972													
1971													
1970													

Evoluzione del traffico giornaliero medio annuale (TGM)

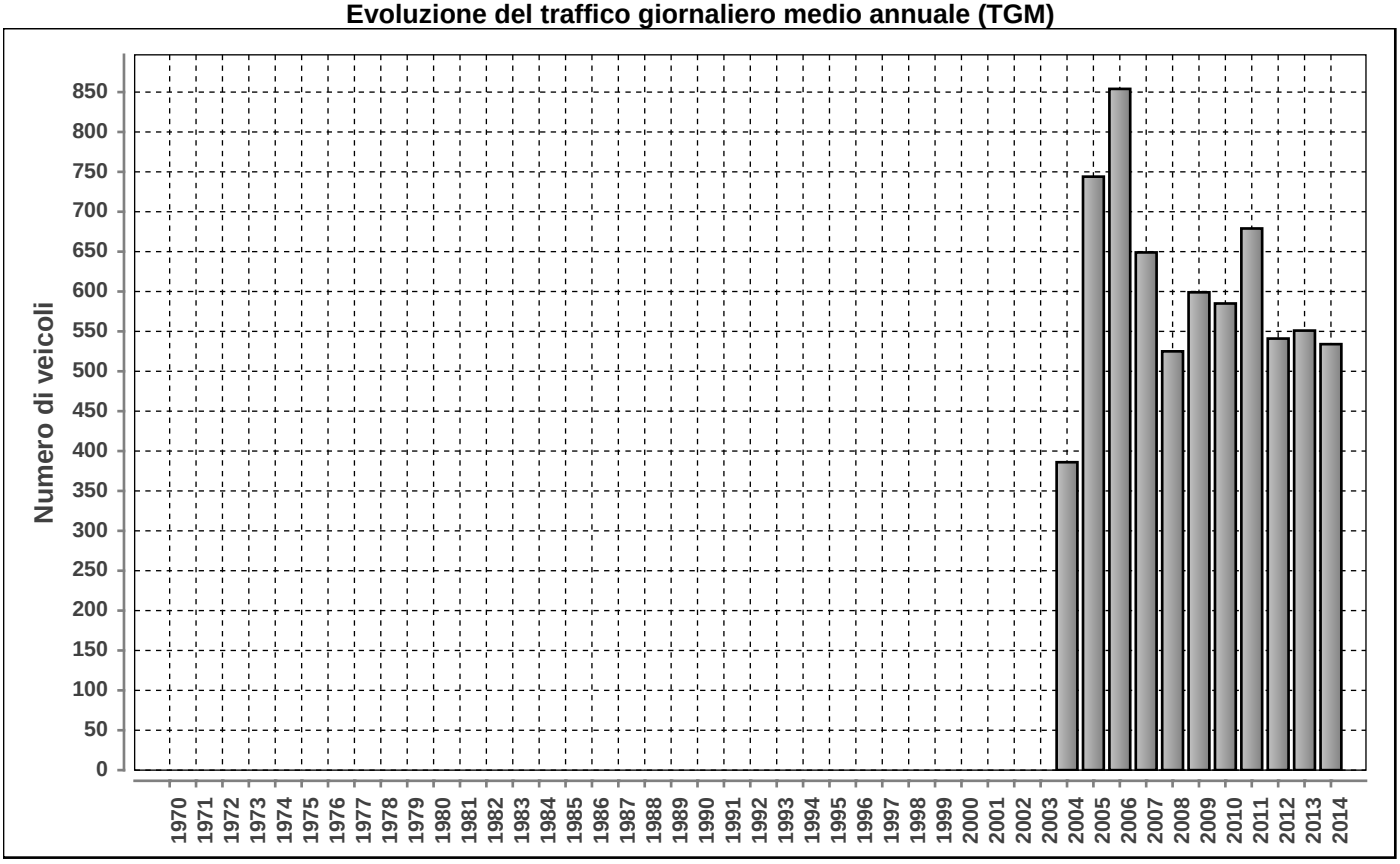

Posto conteggio: **LUCOMAGNO-CAMPRA** | Nr: **545** | Comune: **Olivone** | Base di dati **2014**

DISTRIBUZIONE ORARIA DEI FERIALI (LU-VE)

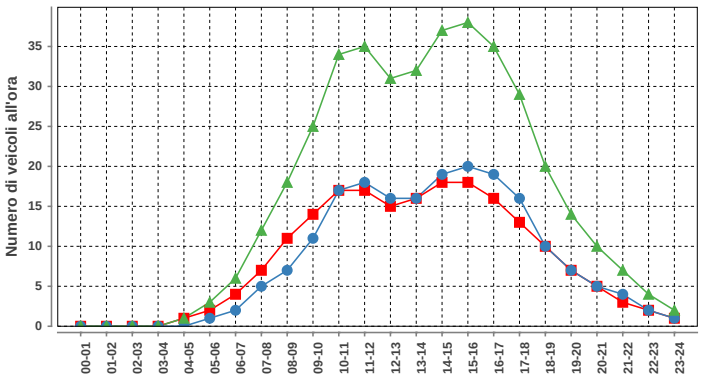

Lunedì-venerdì				
ora	Dir1	Dir2	Dir1+2	%
00-01	0	0	0	0.0
01-02	0	0	0	0.0
02-03	0	0	0	0.0
03-04	0	0	0	0.0
04-05	1	0	1	0.3
05-06	2	1	3	0.8
06-07	4	2	6	1.5
07-08	7	5	12	3.1
08-09	11	7	18	4.6
09-10	14	11	25	6.4
10-11	17	17	34	8.7
11-12	17	18	35	8.9
12-13	15	16	31	7.9
13-14	16	16	32	8.1
14-15	18	19	37	9.4
15-16	18	20	38	9.7
16-17	16	19	35	8.9
17-18	13	16	29	7.4
18-19	10	10	20	5.1
19-20	7	7	14	3.6
20-21	5	5	10	2.5
21-22	3	4	7	1.8
22-23	2	2	4	1.0
23-24	1	1	2	0.5
Total	197	196	393	100

DISTRIBUZIONE ORARIA DEL SABATO

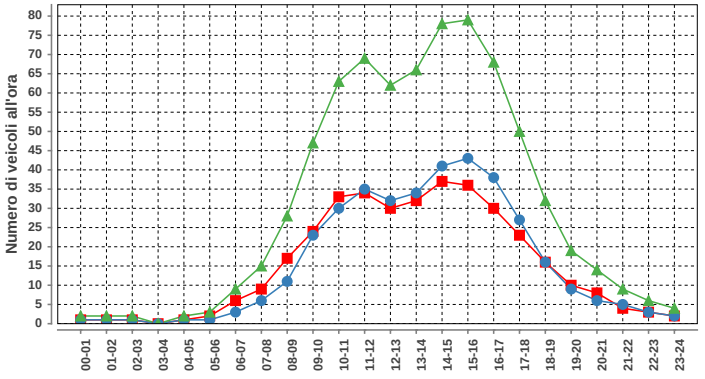

Sabato				
ora	Dir1	Dir2	Dir1+2	%
00-01	1	1	2	0.3
01-02	1	1	2	0.3
02-03	1	1	2	0.3
03-04	0	0	0	0.0
04-05	1	1	2	0.3
05-06	2	1	3	0.4
06-07	6	3	9	1.2
07-08	9	6	15	2.1
08-09	17	11	28	3.8
09-10	24	23	47	6.4
10-11	33	30	63	8.6
11-12	34	35	69	9.5
12-13	30	32	62	8.5
13-14	32	34	66	9.1
14-15	37	41	78	10.7
15-16	36	43	79	10.8
16-17	30	38	68	9.3
17-18	23	27	50	6.9
18-19	16	16	32	4.4
19-20	10	9	19	2.6
20-21	8	6	14	1.9
21-22	4	5	9	1.2
22-23	3	3	6	0.8
23-24	2	2	4	0.5
Total	360	369	729	100

DISTRIBUZIONE ORARIA DELLA DOMENICA

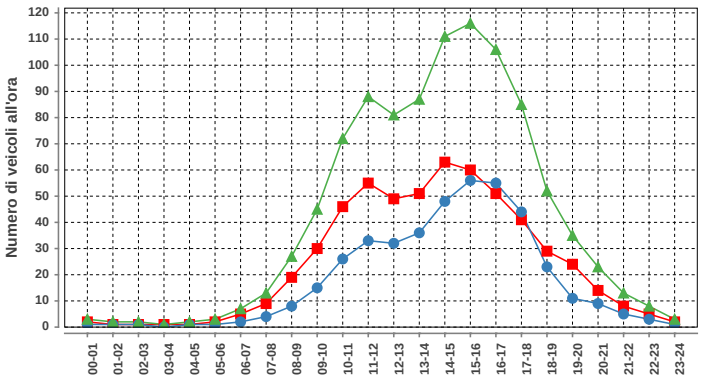

Domenica				
ora	Dir1	Dir2	Dir1+2	%
00-01	2	1	3	0.3
01-02	1	1	2	0.2
02-03	1	1	2	0.2
03-04	1	0	1	0.1
04-05	1	1	2	0.2
05-06	2	1	3	0.3
06-07	5	2	7	0.7
07-08	9	4	13	1.3
08-09	19	8	27	2.7
09-10	30	15	45	4.6
10-11	46	26	72	7.3
11-12	55	33	88	8.9
12-13	49	32	81	8.2
13-14	51	36	87	8.8
14-15	63	48	111	11.3
15-16	60	56	116	11.8
16-17	51	55	106	10.8
17-18	41	44	85	8.6
18-19	29	23	52	5.3
19-20	24	11	35	3.6
20-21	14	9	23	2.3
21-22	8	5	13	1.3
22-23	5	3	8	0.8
23-24	2	1	3	0.3
Total	569	416	985	100

Traffico giornaliero medio TGM:	**Dir1 DISENTIS**	277	534
	Dir2 BIASCA	257	
Traffico feriale medio TFM:	**Dir1 DISENTIS**	199	396
	Dir2 BIASCA	198	

Giorni in funzione:	331
TGM/TFM:	1.348

DISTRIBUZIONE SETTIMANALE

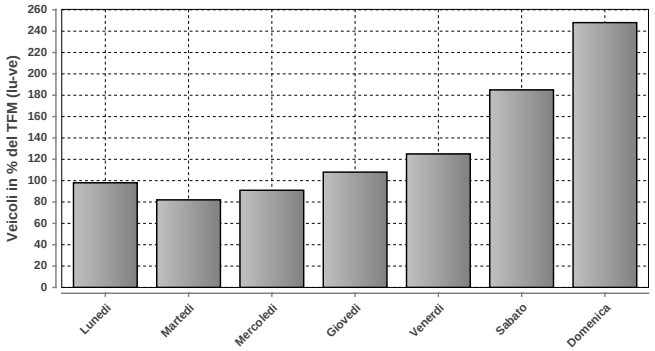

DISTRIBUZIONE SETTIMANALE			
Giorno	Media	% TFM	% TGM
Lunedì	389	98	73
Martedì	323	82	60
Mercoledì	359	91	67
Giovedì	429	108	80
Venerdì	494	125	93
Sabato	734	185	137
Domenica	982	248	184
Traffico settimanale			695

DISTRIBUZIONE ANNUALE

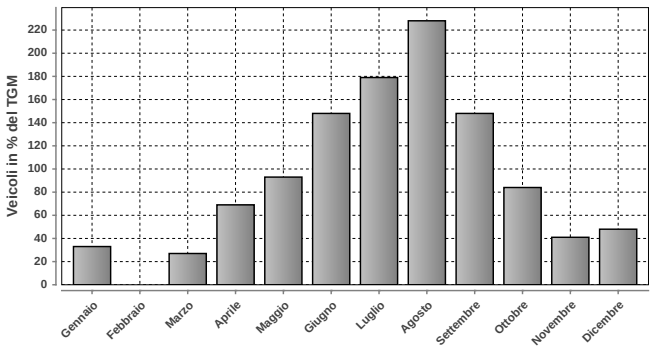

DISTRIBUZIONE ANNUALE		
Mese	Media	% TGM
Gennaio	176	33
Febbraio	n.d.	n.d.
Marzo	144	27
Aprile	368	69
Maggio	494	93
Giugno	790	148
Luglio	955	179
Agosto	1217	228
Settembre	789	148
Ottobre	450	84
Novembre	219	41
Dicembre	256	48
TGM	534	100

	Giorno	Data	Dir1 DISENTIS	Dir2 BIASCA	Tot 2 dir
Massimo giornaliero	domenica	17.08.2014	1716	1170	2886

	Giorno	Ora	Data	Dir1 DISENTIS	Dir2 BIASCA	Tot 2 dir
Massimo orario	domenica	15-16	17.08.2014	172	175	347

Osservazioni:

Dati:

Dipartimento del Territorio
Sezione della Mobilità

Elaborazione:

OASI
Osservatorio Ambientale
Svizzera Italiana

Dipartimento del Territorio
Sezione della mobilità

547 - A13 - GALLERIA DI ASCONA

Evoluzione del traffico giornaliero (TGM) mensile e annuale

Anno	Gennaio	Febbraio	Marzo	Aprile	Maggio	Giugno	Luglio	Agosto	Settembre	Ottobre	Novembre	Dicembre	Media
2014	8872	9710	10720	13290	13059	13730	14952	14214	13788	11705	8609	7242	11666
2013										12437	10306	9217	
2012	8624	9612	11070	12588	12880	13132							
2011	8384	9871	10987	13208	12493	13466	13812	14153	13360	12503	10015	9363	11809
2010	8004	9172	10428	12211	12773	12851	14740	14549	13211	11827	9554	9019	11543
2009	7625	9169		11995	12658	12762	13837		12781	11923	9362	8668	10876
2008	8235	9552	10889	11548	12291	12176	14338	13479	12374	11843	9181	8725	11227
2007	8491	9187	10454	12507	12078	12778	13943	13687	12889	11814	9565	8820	11363
2006	7648	8785	9937	12313	12309	12313	12876		12279	11777	9639	8847	10549
2005	7956	8813	10663	10847	12686	12068				11340	9246	8549	9298
2004	7901	8708	9292	11004							9167	8631	
2003	8514	8601	9739	12106	11502	12175	12959	12792	11869	11084	8917	8267	10710
2002	7768	8683	10405	11188	11350	11841	14183	14012	12622	12131	9615	8807	11050
2001	7374	8670	9287	12124	11544	12382	13634	13511	12406	11240	8935	8311	10785
2000	7210	8412	9691	11588	11495		13553	13048	12288	9944	7944	7852	10357
1999	7040	7848	9193	11077	11427	11110	12833	12980	11305	10493	8234	7784	10092
1998	6904	7800	8891	10760	10732	10587	13384	12920	11431	10631	8371	7746	9884
1997	6597	7805	9144	10740	11379	10214	11882	11972	11007	10382	7826	7399	9708
1996	6698	7679	8711	10816	10453	10193	12235	12334	11008	9042	7043	6994	9440
1995	6250	6652	7300	9719	8973	10336	11893	12012	11168	10253	8069	7282	9172
1994	7161	7561	8529	11031	11195	11040	12614	12528	11357	8150	8400	8200	9800
1993	7184	8024	8700	10781	10654	10634	12497	12110	10914	8093	8360	8110	9680
1992	7097	7984	8820	11309	10623	11034	11726	11577	11384	10059	8472	8010	9813
1991				10037	10000	10066	11636	11000	11042	10244	8376	7801	9513
1990													
1989													
1988													
1987													
1986													
1985													
1984													
1983													
1982													
1981													
1980													
1979													
1978													
1977													
1976													
1975													
1974													
1973													
1972													
1971													
1970													

Evoluzione del traffico giornaliero medio annuale (TGM)

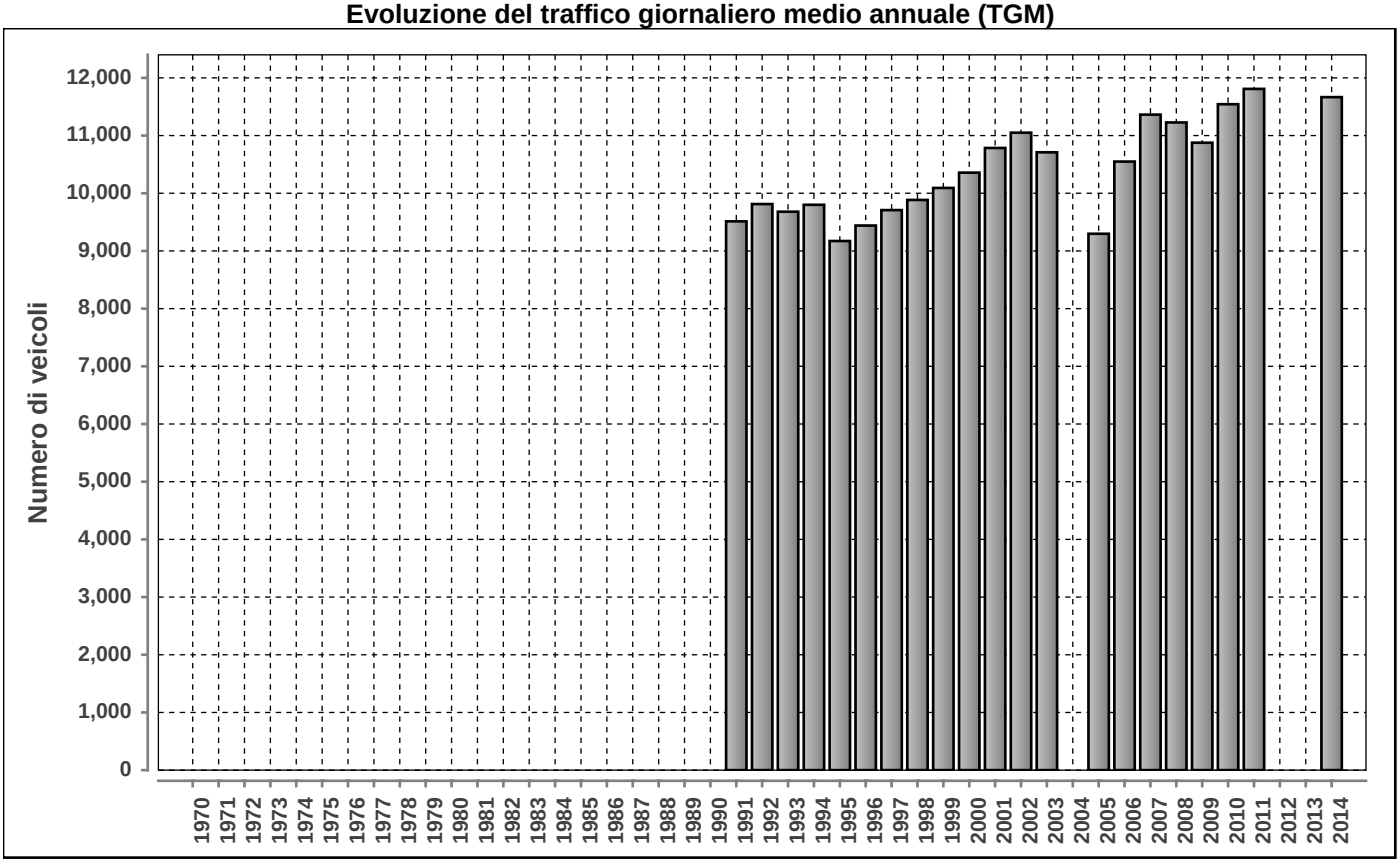

Posto conteggio: **A13 - GALLERIA DI ASCONA** | Nr: **547** | Comune: **Ascona** | Base di dati **2014**

Traffico giornaliero medio TGM:	**Dir1 BRISSAGO**	5844	11666
	Dir2 ASCONA	5823	
Traffico feriale medio TFM:	**Dir1 BRISSAGO**	6315	12572
	Dir2 ASCONA	6258	

Giorni in funzione:	365
TGM/TFM:	0.928

DISTRIBUZIONE ORARIA DEI FERIALI (LU-VE)

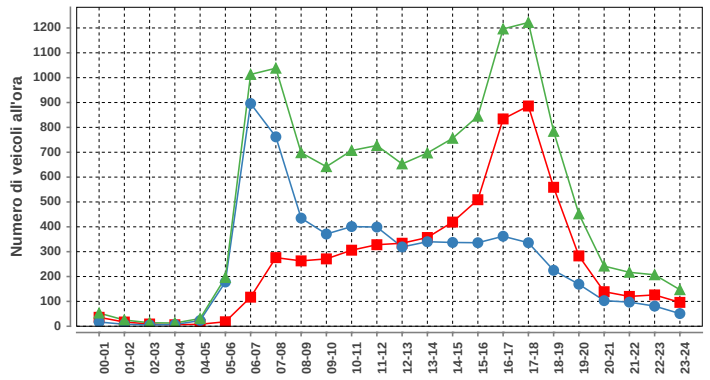

Lunedì-venerdì				
ora	Dir1	Dir2	Dir1+2	%
00-01	36	17	53	0.4
01-02	17	8	25	0.2
02-03	9	5	14	0.1
03-04	6	7	13	0.1
04-05	8	23	31	0.2
05-06	18	178	196	1.6
06-07	117	896	1013	8.1
07-08	276	762	1038	8.3
08-09	263	435	698	5.6
09-10	271	371	642	5.1
10-11	306	401	707	5.6
11-12	328	399	727	5.8
12-13	334	319	653	5.2
13-14	357	340	697	5.5
14-15	419	337	756	6.0
15-16	509	336	845	6.7
16-17	834	362	1196	9.5
17-18	886	336	1222	9.7
18-19	559	225	784	6.2
19-20	283	169	452	3.6
20-21	139	103	242	1.9
21-22	120	97	217	1.7
22-23	126	81	207	1.6
23-24	96	51	147	1.2
Total	6317	6258	12575	100

DISTRIBUZIONE ORARIA DEL SABATO

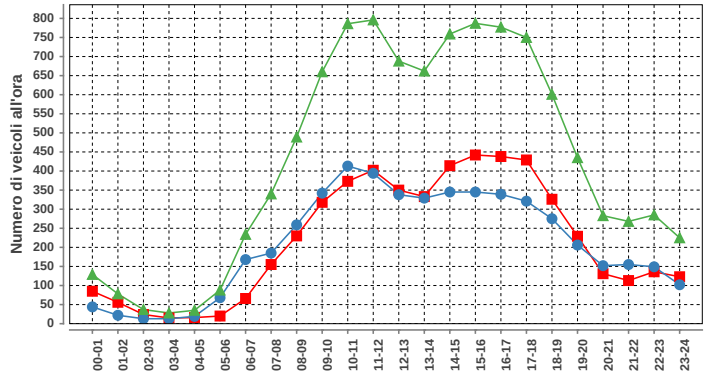

Sabato				
ora	Dir1	Dir2	Dir1+2	%
00-01	85	44	129	1.3
01-02	56	22	78	0.8
02-03	24	13	37	0.4
03-04	15	13	28	0.3
04-05	16	19	35	0.3
05-06	20	68	88	0.9
06-07	66	168	234	2.3
07-08	155	185	340	3.3
08-09	230	259	489	4.8
09-10	318	342	660	6.5
10-11	373	413	786	7.7
11-12	402	394	796	7.8
12-13	350	338	688	6.7
13-14	333	329	662	6.5
14-15	414	345	759	7.4
15-16	442	345	787	7.7
16-17	438	339	777	7.6
17-18	429	321	750	7.3
18-19	326	275	601	5.9
19-20	229	206	435	4.3
20-21	131	152	283	2.8
21-22	113	155	268	2.6
22-23	136	149	285	2.8
23-24	123	102	225	2.2
Total	5224	4996	10220	100

DISTRIBUZIONE ORARIA DELLA DOMENICA

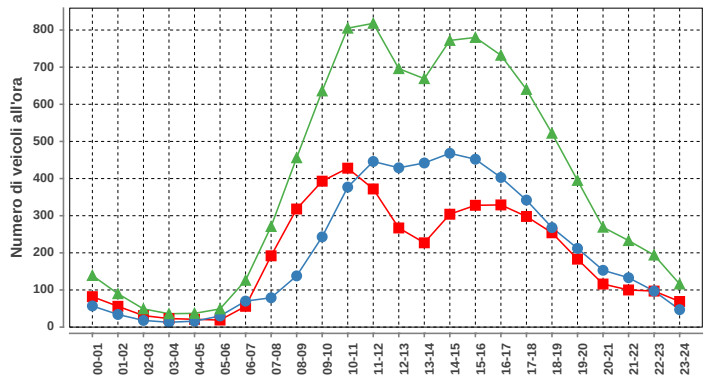

Domenica				
ora	Dir1	Dir2	Dir1+2	%
00-01	82	57	139	1.5
01-02	56	34	90	0.9
02-03	31	18	49	0.5
03-04	23	13	36	0.4
04-05	21	16	37	0.4
05-06	19	30	49	0.5
06-07	56	70	126	1.3
07-08	192	79	271	2.8
08-09	318	138	456	4.8
09-10	393	243	636	6.7
10-11	428	377	805	8.4
11-12	372	446	818	8.6
12-13	267	429	696	7.3
13-14	227	442	669	7.0
14-15	304	468	772	8.1
15-16	328	452	780	8.2
16-17	329	403	732	7.7
17-18	298	342	640	6.7
18-19	254	268	522	5.5
19-20	183	212	395	4.1
20-21	116	153	269	2.8
21-22	100	133	233	2.4
22-23	97	97	194	2.0
23-24	69	47	116	1.2
Total	4563	4967	9530	100

DISTRIBUZIONE SETTIMANALE

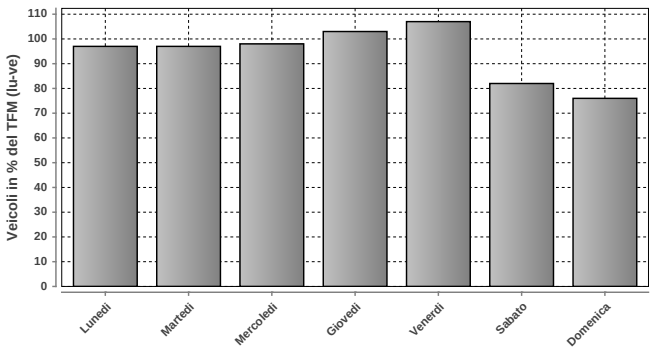

DISTRIBUZIONE SETTIMANALE			
Giorno	**Media**	**% TFM**	**% TGM**
Lunedì	12147	97	104
Martedì	12167	97	104
Mercoledì	12267	98	105
Giovedì	12895	103	111
Venerdì	13420	107	115
Sabato	10255	82	88
Domenica	9529	76	82
Traffico settimanale			709

DISTRIBUZIONE ANNUALE

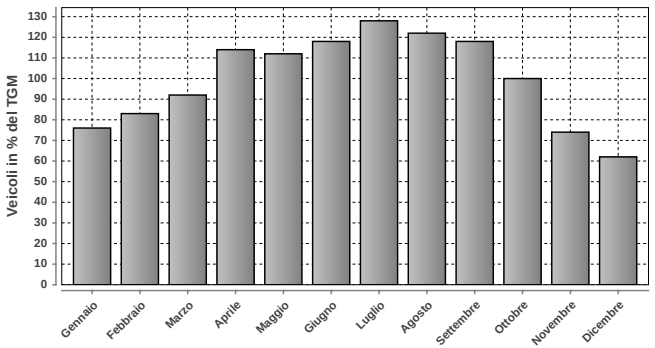

DISTRIBUZIONE ANNUALE		
Mese	**Media**	**% TGM**
Gennaio	8872	76
Febbraio	9710	83
Marzo	10720	92
Aprile	13290	114
Maggio	13059	112
Giugno	13730	118
Luglio	14952	128
Agosto	14214	122
Settembre	13788	118
Ottobre	11705	100
Novembre	8609	74
Dicembre	7242	62
TGM	11666	100

	Giorno	Data	Dir1 BRISSAGO	Dir2 ASCONA	Tot 2 dir
Massimo giornaliero	venerdì	18.07.2014	9051	8216	17267

	Giorno	Ora	Data	Dir1 BRISSAGO	Dir2 ASCONA	Tot 2 dir
Massimo orario	venerdì	16-17	18.07.2014	1237	445	1682

Osservazioni:

Dati:

Dipartimento del Territorio
Sezione della Mobilità

Elaborazione:

Osservatorio Ambientale
Svizzera Italiana

615 - SV. LUGANO NORD DA PER SUD

Evoluzione del traffico giornaliero (TGM) mensile e annuale

Anno	Gennaio	Febbraio	Marzo	Aprile	Maggio	Giugno	Luglio	Agosto	Settembre	Ottobre	Novembre	Dicembre	Media
2014	22240	26025		25885	25449	23590	24918	20181	26757		26591	24817	**24806**
2013													
2012													
2011													
2010													
2009													
2008													
2007													
2006													
2005													
2004													
2003													
2002													
2001													
2000													
1999													
1998													
1997													
1996													
1995													
1994													
1993													
1992													
1991													
1990													
1989													
1988													
1987													
1986													
1985													
1984													
1983													
1982													
1981													
1980													
1979													
1978													
1977													
1976													
1975													
1974													
1973													
1972													
1971													
1970													

Evoluzione del traffico giornaliero medio annuale (TGM)

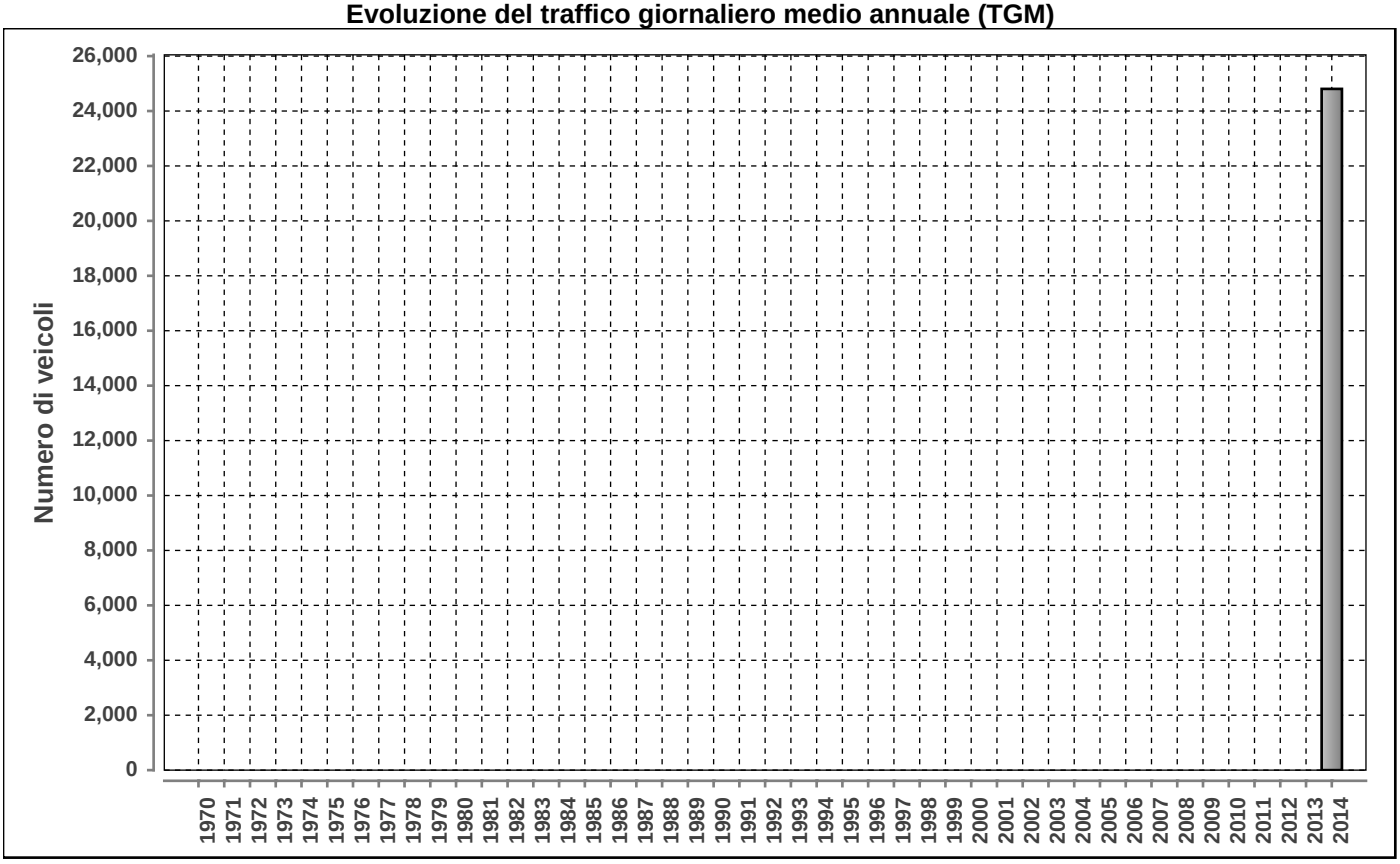

Posto conteggio: **SV. LUGANO NORD DA PER SUD** | Nr: **615** | Comune: **Vezia** | Base di dati **2014**

DISTRIBUZIONE ORARIA DEI FERIALI (LU-VE)

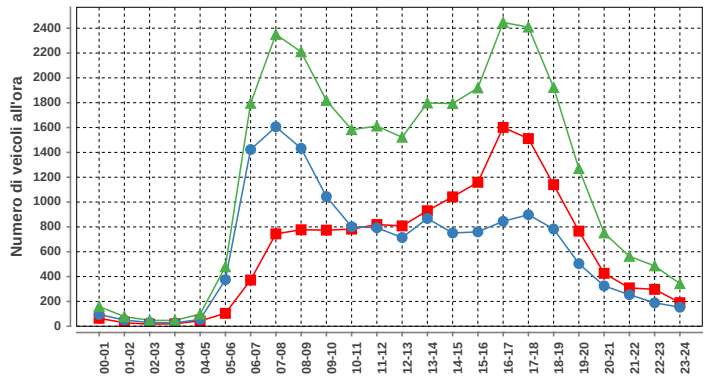

Lunedi-venerdi				
ora	Dir1	Dir2	Dir1+2	%
00-01	64	95	159	0.5
01-02	28	50	78	0.3
02-03	17	30	47	0.2
03-04	20	27	47	0.2
04-05	43	55	98	0.3
05-06	104	375	479	1.6
06-07	372	1423	1795	6.1
07-08	744	1606	2350	8.0
08-09	777	1433	2210	7.5
09-10	774	1044	1818	6.2
10-11	782	801	1583	5.4
11-12	819	793	1612	5.5
12-13	808	714	1522	5.2
13-14	930	868	1798	6.1
14-15	1042	751	1793	6.1
15-16	1159	760	1919	6.5
16-17	1601	845	2446	8.3
17-18	1511	898	2409	8.2
18-19	1140	783	1923	6.5
19-20	766	504	1270	4.3
20-21	426	325	751	2.5
21-22	309	254	563	1.9
22-23	297	189	486	1.6
23-24	190	153	343	1.2
Total	14723	14776	29499	100

DISTRIBUZIONE ORARIA DEL SABATO

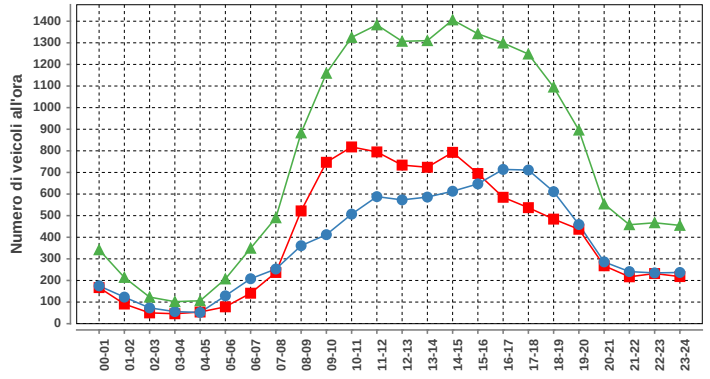

Sabato				
ora	Dir1	Dir2	Dir1+2	%
00-01	167	175	342	1.8
01-02	91	123	214	1.2
02-03	50	73	123	0.7
03-04	46	56	102	0.6
04-05	54	52	106	0.6
05-06	78	129	207	1.1
06-07	141	208	349	1.9
07-08	237	253	490	2.6
08-09	522	361	883	4.8
09-10	747	412	1159	6.3
10-11	818	507	1325	7.2
11-12	795	588	1383	7.5
12-13	734	573	1307	7.1
13-14	724	586	1310	7.1
14-15	793	613	1406	7.6
15-16	695	647	1342	7.2
16-17	585	714	1299	7.0
17-18	537	711	1248	6.7
18-19	484	611	1095	5.9
19-20	437	459	896	4.8
20-21	268	286	554	3.0
21-22	217	241	458	2.5
22-23	232	235	467	2.5
23-24	218	237	455	2.5
Total	9670	8850	18520	100

DISTRIBUZIONE ORARIA DELLA DOMENICA

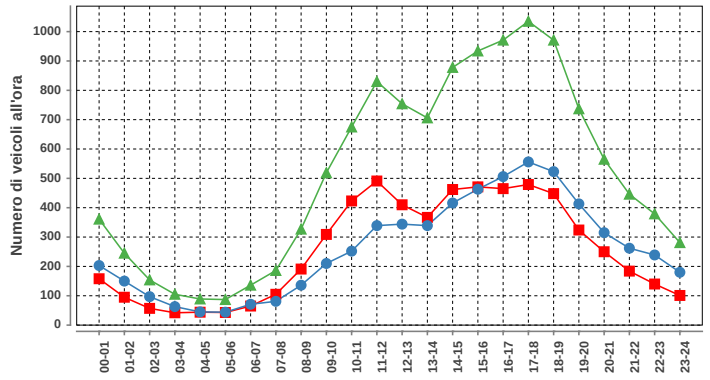

Domenica				
ora	Dir1	Dir2	Dir1+2	%
00-01	158	203	361	2.9
01-02	95	150	245	2.0
02-03	57	97	154	1.2
03-04	42	63	105	0.8
04-05	44	45	89	0.7
05-06	43	44	87	0.7
06-07	65	71	136	1.1
07-08	105	81	186	1.5
08-09	191	136	327	2.6
09-10	309	210	519	4.2
10-11	423	252	675	5.5
11-12	491	339	830	6.7
12-13	410	344	754	6.1
13-14	367	339	706	5.7
14-15	462	416	878	7.1
15-16	471	463	934	7.5
16-17	465	506	971	7.8
17-18	479	556	1035	8.4
18-19	448	523	971	7.8
19-20	324	413	737	6.0
20-21	250	315	565	4.6
21-22	184	262	446	3.6
22-23	140	239	379	3.1
23-24	101	180	281	2.3
Total	6124	6247	12371	100

Traffico giornaliero medio TGM:	Dir1 per sud	12446	24806
	Dir2 da sud	12360	
Traffico feriale medio TFM:	Dir1 per sud	14723	29498
	Dir2 da sud	14775	

Giorni in funzione:	334
TGM/TFM:	0.841

DISTRIBUZIONE SETTIMANALE

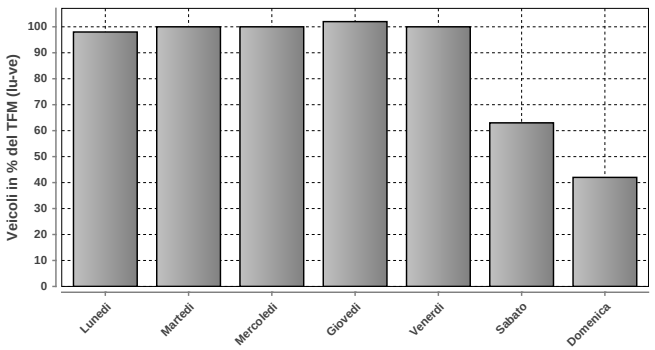

DISTRIBUZIONE SETTIMANALE			
Giorno	Media	% TFM	% TGM
Lunedì	28974	98	117
Martedì	29453	100	119
Mercoledì	29485	100	119
Giovedì	30065	102	121
Venerdì	29508	100	119
Sabato	18599	63	75
Domenica	12367	42	50
Traffico settimanale			719

DISTRIBUZIONE ANNUALE

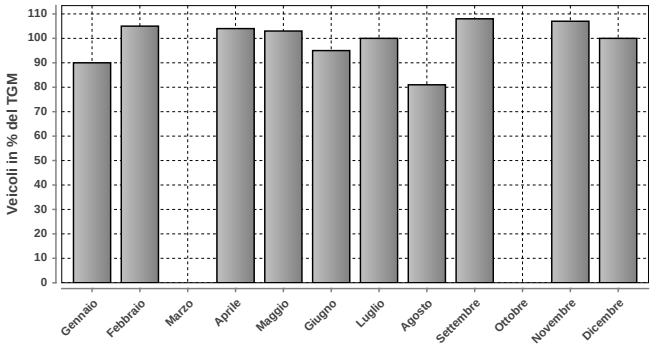

DISTRIBUZIONE ANNUALE		
Mese	Media	% TGM
Gennaio	22240	90
Febbraio	26025	105
Marzo	n.d.	n.d.
Aprile	25885	104
Maggio	25449	103
Giugno	23590	95
Luglio	24918	100
Agosto	20181	81
Settembre	26757	108
Ottobre	n.d.	n.d.
Novembre	26591	107
Dicembre	24817	100
TGM	24806	100

Massimo giornaliero	Giorno	Data	Dir1 per sud	Dir2 da sud	Tot 2 dir
	martedì	14.10.2014	19406	16162	35568

Massimo orario	Giorno	Ora	Data	Dir1 per sud	Dir2 da sud	Tot 2 dir
	martedì	07-08	14.10.2014	1431	1833	3264

Osservazioni:

Dati:

Dipartimento del Territorio
Sezione della Mobilità

Elaborazione:

OASI
Osservatorio Ambientale
Svizzera Italiana

Dipartimento del Territorio
Sezione della mobilità

616 - SV. LUGANO NORD DA E PER NORD

Evoluzione del traffico giornaliero (TGM) mensile e annuale

Anno	Gennaio	Febbraio	Marzo	Aprile	Maggio	Giugno	Luglio	Agosto	Settembre	Ottobre	Novembre	Dicembre	Media
2014		21992		23344	23072	23039	23379	21858	25008	24858	23908	21487	**23017**
2013													
2012													
2011													
2010													
2009													
2008													
2007													
2006													
2005													
2004													
2003													
2002													
2001													
2000													
1999													
1998													
1997													
1996													
1995													
1994													
1993													
1992													
1991													
1990													
1989													
1988													
1987													
1986													
1985													
1984													
1983													
1982													
1981													
1980													
1979													
1978													
1977													
1976													
1975													
1974													
1973													
1972													
1971													
1970													

Evoluzione del traffico giornaliero medio annuale (TGM)

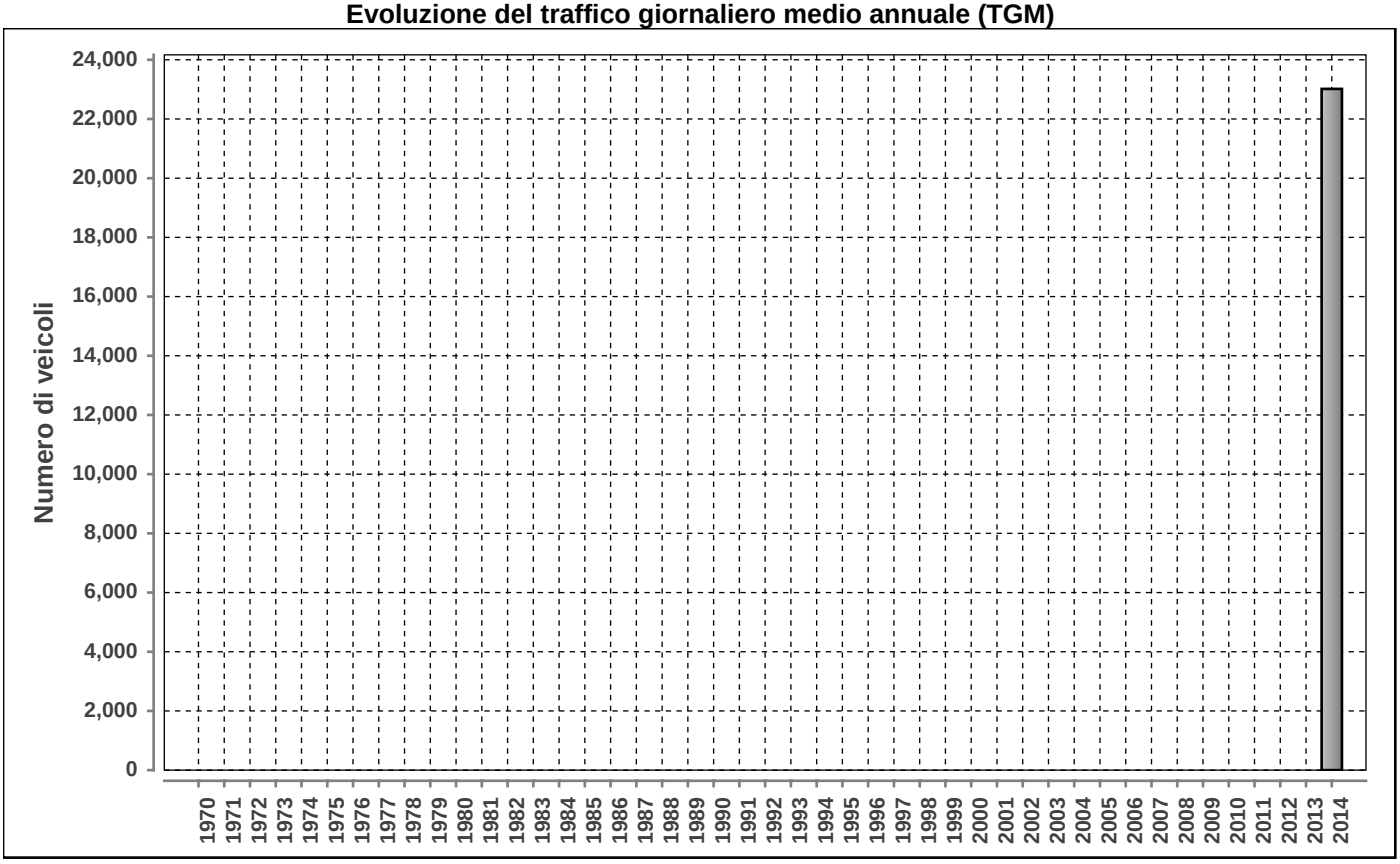

Posto conteggio: **SV. LUGANO NORD DA E PER NORD** | Nr: **616** | Comune: **Vezia** | Base di dati **2014**

DISTRIBUZIONE ORARIA DEI FERIALI (LU-VE)

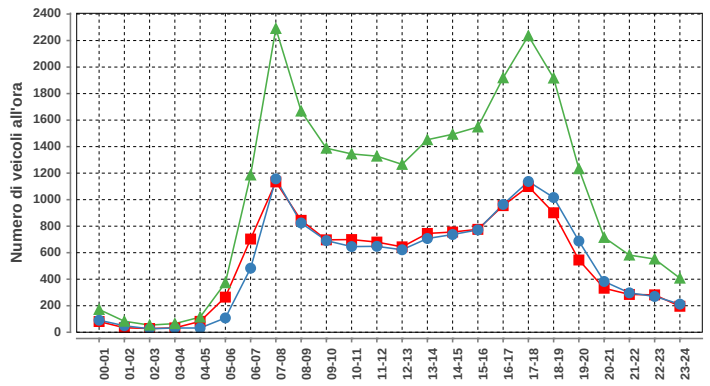

Lunedì-venerdì				
ora	Dir1	Dir2	Dir1+2	%
00-01	81	91	172	0.7
01-02	34	49	83	0.3
02-03	28	26	54	0.2
03-04	33	32	65	0.3
04-05	82	32	114	0.4
05-06	265	108	373	1.5
06-07	703	483	1186	4.7
07-08	1134	1157	2291	9.0
08-09	844	824	1668	6.6
09-10	697	691	1388	5.5
10-11	699	646	1345	5.3
11-12	680	648	1328	5.2
12-13	644	622	1266	5.0
13-14	745	707	1452	5.7
14-15	756	737	1493	5.9
15-16	776	772	1548	6.1
16-17	955	964	1919	7.6
17-18	1099	1137	2236	8.8
18-19	901	1016	1917	7.6
19-20	545	688	1233	4.9
20-21	332	383	715	2.8
21-22	285	297	582	2.3
22-23	282	270	552	2.2
23-24	196	212	408	1.6
Total	12796	12592	25388	100

DISTRIBUZIONE ORARIA DEL SABATO

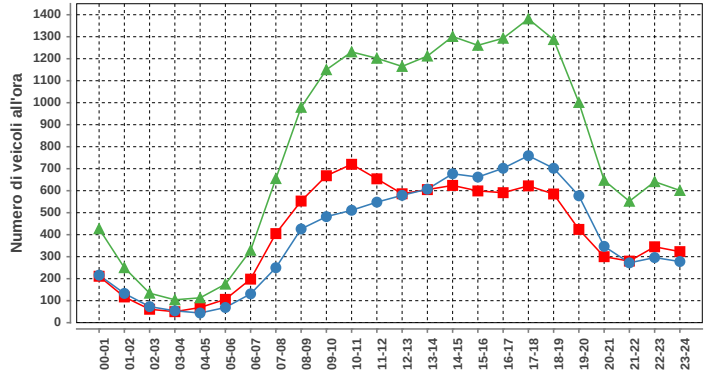

Sabato				
ora	Dir1	Dir2	Dir1+2	%
00-01	211	216	427	2.2
01-02	117	133	250	1.3
02-03	61	73	134	0.7
03-04	50	54	104	0.5
04-05	69	44	113	0.6
05-06	106	69	175	0.9
06-07	198	131	329	1.7
07-08	405	250	655	3.4
08-09	553	426	979	5.1
09-10	668	482	1150	6.0
10-11	720	511	1231	6.4
11-12	654	548	1202	6.3
12-13	586	579	1165	6.1
13-14	605	607	1212	6.3
14-15	624	677	1301	6.8
15-16	599	662	1261	6.6
16-17	591	702	1293	6.8
17-18	622	759	1381	7.2
18-19	585	702	1287	6.7
19-20	424	577	1001	5.2
20-21	300	347	647	3.4
21-22	280	272	552	2.9
22-23	345	296	641	3.4
23-24	323	278	601	3.1
Total	9696	9395	19091	100

DISTRIBUZIONE ORARIA DELLA DOMENICA

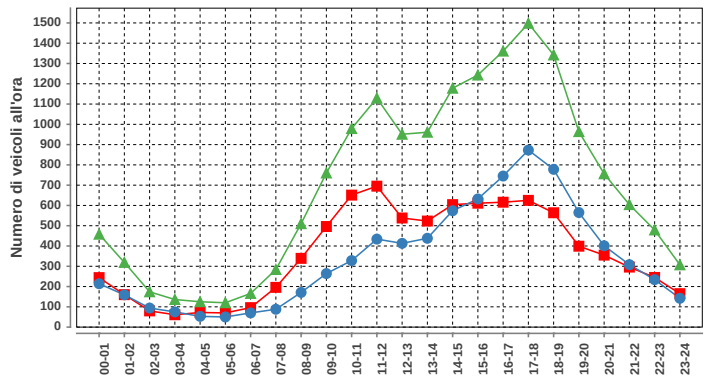

Domenica				
ora	Dir1	Dir2	Dir1+2	%
00-01	244	214	458	2.7
01-02	160	159	319	1.9
02-03	80	94	174	1.0
03-04	61	75	136	0.8
04-05	72	53	125	0.7
05-06	70	50	120	0.7
06-07	96	70	166	1.0
07-08	196	88	284	1.7
08-09	339	171	510	3.0
09-10	496	264	760	4.5
10-11	651	328	979	5.8
11-12	695	434	1129	6.7
12-13	538	413	951	5.7
13-14	523	438	961	5.7
14-15	604	574	1178	7.0
15-16	611	632	1243	7.4
16-17	616	745	1361	8.1
17-18	625	873	1498	8.9
18-19	564	778	1342	8.0
19-20	399	565	964	5.7
20-21	355	401	756	4.5
21-22	296	308	604	3.6
22-23	245	234	479	2.9
23-24	165	142	307	1.8
Total	8701	8103	16804	100

Traffico giornaliero medio TGM:	Dir1 per nord	11643	23017
	Dir2 da nord	11374	
Traffico feriale medio TFM:	Dir1 per nord	12796	25386
	Dir2 da nord	12589	

Giorni in funzione:	326
TGM/TFM:	0.907

DISTRIBUZIONE SETTIMANALE

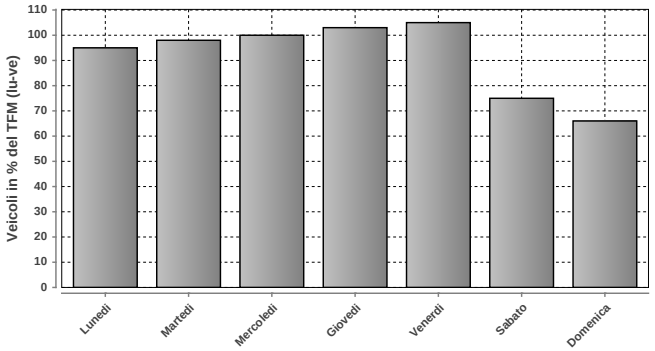

DISTRIBUZIONE SETTIMANALE			
Giorno	Media	% TFM	% TGM
Lunedì	24074	95	105
Martedì	24825	98	108
Mercoledì	25352	100	110
Giovedì	26026	103	113
Venerdì	26768	105	116
Sabato	19138	75	83
Domenica	16801	66	73
Traffico settimanale			708

DISTRIBUZIONE ANNUALE

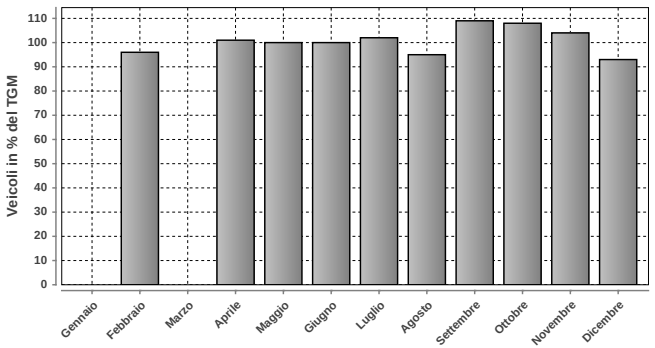

DISTRIBUZIONE ANNUALE		
Mese	Media	% TGM
Gennaio	n.d.	n.d.
Febbraio	21992	96
Marzo	n.d.	n.d.
Aprile	23344	101
Maggio	23072	100
Giugno	23039	100
Luglio	23379	102
Agosto	21858	95
Settembre	25008	109
Ottobre	24858	108
Novembre	23908	104
Dicembre	21487	93
TGM	23017	100

Massimo giornaliero	Giorno	Data	Dir1 per nord	Dir2 da nord	Tot 2 dir
	venerdì	12.09.2014	14672	15062	29734

Massimo orario	Giorno	Ora	Data	Dir1 per nord	Dir2 da nord	Tot 2 dir
	martedì	07-08	25.11.2014	1345	1314	2659

Osservazioni:

Dati:

Dipartimento del Territorio
Sezione della Mobilità

Elaborazione:

Osservatorio Ambientale
Svizzera Italiana

Dipartimento del Territorio
Sezione della mobilità

627 - FONTANA - VALLE BEDRETTO

Evoluzione del traffico giornaliero (TGM) mensile e annuale

Anno	Gennaio	Febbraio	Marzo	Aprile	Maggio	Giugno	Luglio	Agosto	Settembre	Ottobre	Novembre	Dicembre	Media
2014	308	223	373	325	399	1322	1801	2128	1754	975	287	394	862
2013	433	388	367	340	397	1069	2492	2603	1668	658	312	316	925
2012	324	419	387	313	425	1510	2095	2540	1597	853	280	364	928
2011	446	383	357	403	903	1720	2119	2502	1670	860	291	333	1004
2010													
2009	309	231	269	282	473	1359	2231	2508	1689	840	309	327	902
2008			354	282	413	1558	2205	2579	1352	936	286	259	995
2007	323	343	346	291	756	1177	2241	2150	1571	1039	393		969
2006	288	275	213	300	598	2272	2517	2000	1625	1269	466	275	988
2005	357	313	319	261	786	1680	2345	2234	1496	1121	507	256	978
2004	692	874	245	230					1672	925	343	304	
2003	354	285	415	325	554	2082	2417	2808	1385	595		334	1050
2002	338	291	313	361	419	1702	2178	2325	1457	784	359	349	906
2001	264	299	264	345	500	1311	2234	2681	1357	1255	431	250	932
2000	308	291	356	310	468	1837	2126	2522	1869	724	253	328	952
1999	309	205	227	319	467	1225	2422	2307	1781	1006	361	231	911
1998	330	390	355	229	597	1590	2391	2690	1451	811	336	267	958
1997	287	358	425	398	613	1364	2173	2688	1880	1127	348	332	1005
1996	274	274	329	443	592	1635	2154	2398	1521	957	352	290	938
1995	269	262	287	346	496	1274	2568	2418	1381	1558	370	301	968
1994	298	292	370	409							333	271	
1993	462	374	392			1400	2300	2779	1404	499	411	362	1000
1992						1529	2622	3086	1820	894	383	389	1468
1991								3146	2005	975			
1990													
1989													
1988													
1987													
1986													
1985													
1984													
1983													
1982													
1981													
1980													
1979													
1978													
1977													
1976													
1975													
1974													
1973													
1972													
1971													
1970													

Evoluzione del traffico giornaliero medio annuale (TGM)

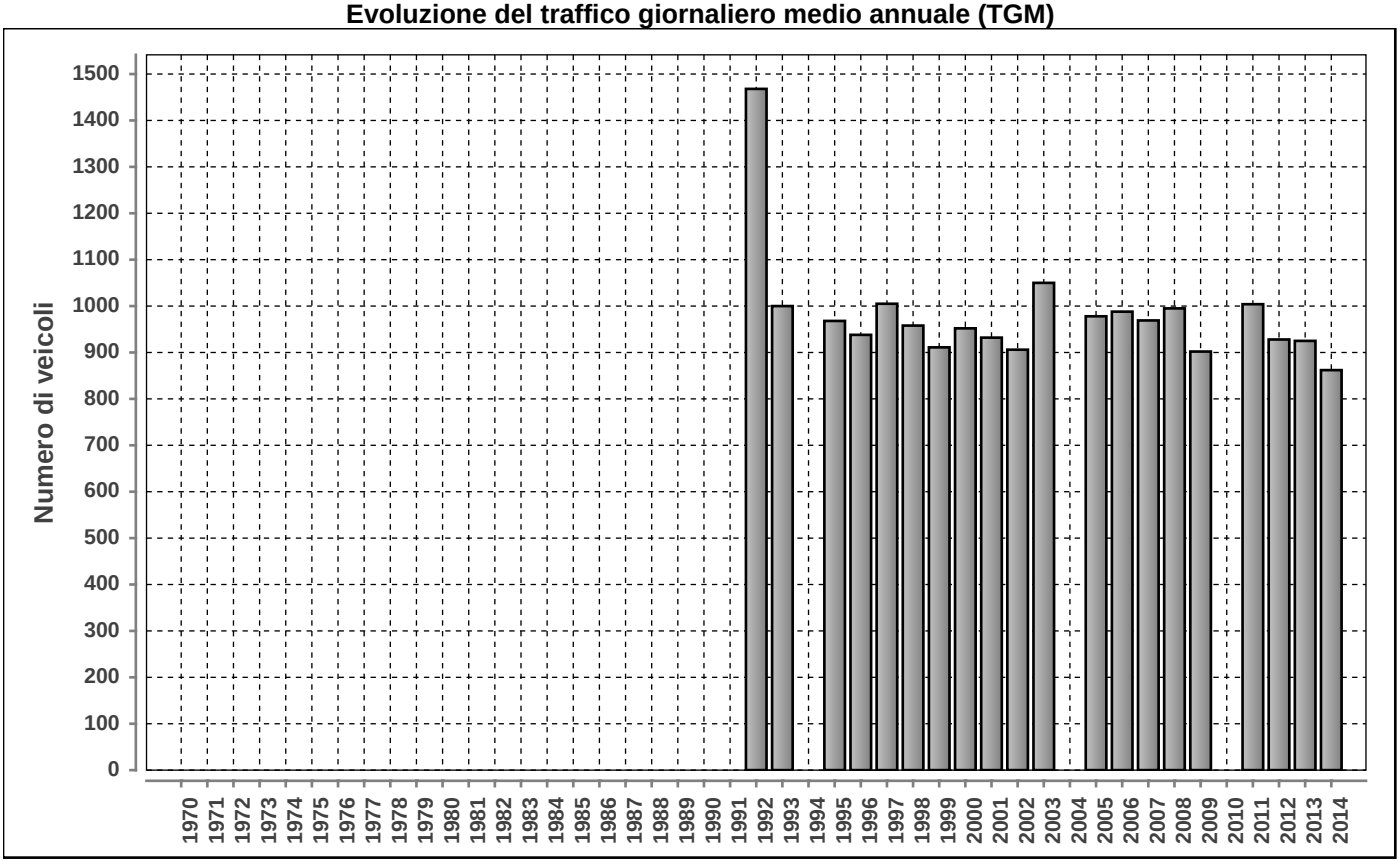

Posto conteggio: **FONTANA - VALLE BEDRETTO** | Nr: **627** | Comune: **Airolo** | Base di dati **2014**

DISTRIBUZIONE ORARIA DEI FERIALI (LU-VE)

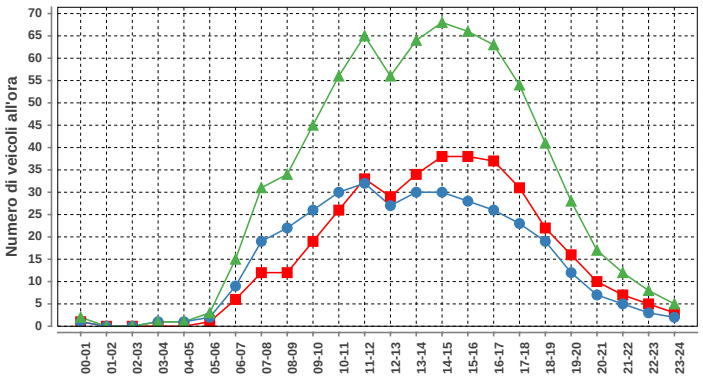

Lunedi-venerdi				
ora	Dir1	Dir2	Dir1+2	%
00-01	1	1	2	0.3
01-02	0	0	0	0.0
02-03	0	0	0	0.0
03-04	0	1	1	0.1
04-05	0	1	1	0.1
05-06	1	2	3	0.4
06-07	6	9	15	2.0
07-08	12	19	31	4.2
08-09	12	22	34	4.6
09-10	19	26	45	6.1
10-11	26	30	56	7.6
11-12	33	32	65	8.8
12-13	29	27	56	7.6
13-14	34	30	64	8.7
14-15	38	30	68	9.3
15-16	38	28	66	9.0
16-17	37	26	63	8.6
17-18	31	23	54	7.3
18-19	22	19	41	5.6
19-20	16	12	28	3.8
20-21	10	7	17	2.3
21-22	7	5	12	1.6
22-23	5	3	8	1.1
23-24	3	2	5	0.7
Total	380	355	735	100

DISTRIBUZIONE ORARIA DEL SABATO

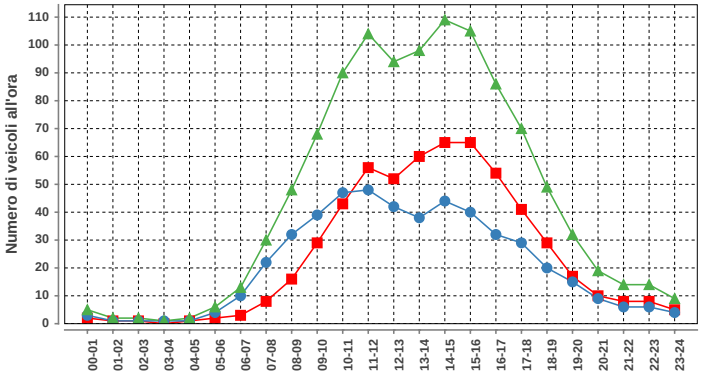

Sabato				
ora	Dir1	Dir2	Dir1+2	%
00-01	2	3	5	0.5
01-02	1	1	2	0.2
02-03	1	1	2	0.2
03-04	0	1	1	0.1
04-05	1	1	2	0.2
05-06	2	4	6	0.6
06-07	3	10	13	1.2
07-08	8	22	30	2.8
08-09	16	32	48	4.5
09-10	29	39	68	6.4
10-11	43	47	90	8.4
11-12	56	48	104	9.7
12-13	52	42	94	8.8
13-14	60	38	98	9.2
14-15	65	44	109	10.2
15-16	65	40	105	9.8
16-17	54	32	86	8.0
17-18	41	29	70	6.5
18-19	29	20	49	4.6
19-20	17	15	32	3.0
20-21	10	9	19	1.8
21-22	8	6	14	1.3
22-23	8	6	14	1.3
23-24	5	4	9	0.8
Total	576	494	1070	100

DISTRIBUZIONE ORARIA DELLA DOMENICA

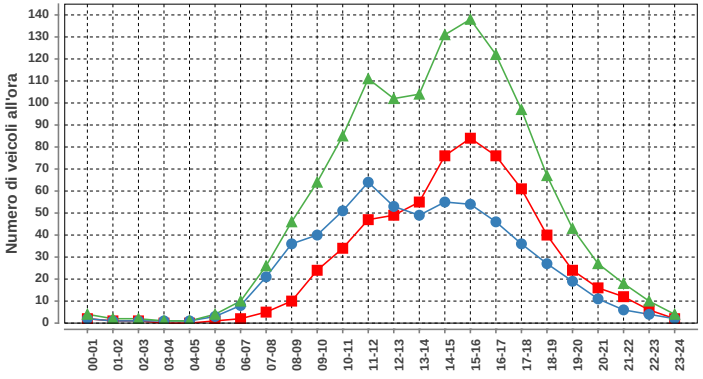

Domenica				
ora	Dir1	Dir2	Dir1+2	%
00-01	2	2	4	0.3
01-02	1	1	2	0.2
02-03	1	1	2	0.2
03-04	0	1	1	0.1
04-05	0	1	1	0.1
05-06	1	3	4	0.3
06-07	2	8	10	0.8
07-08	5	21	26	2.1
08-09	10	36	46	3.8
09-10	24	40	64	5.3
10-11	34	51	85	7.0
11-12	47	64	111	9.1
12-13	49	53	102	8.4
13-14	55	49	104	8.5
14-15	76	55	131	10.7
15-16	84	54	138	11.3
16-17	76	46	122	10.0
17-18	61	36	97	8.0
18-19	40	27	67	5.5
19-20	24	19	43	3.5
20-21	16	11	27	2.2
21-22	12	6	18	1.5
22-23	6	4	10	0.8
23-24	2	2	4	0.3
Total	628	591	1219	100

Traffico giornaliero medio TGM:	Dir1 Airolo	450	862
	Dir2 Bedretto	412	
Traffico feriale medio TFM:	Dir1 Airolo	381	736
	Dir2 Bedretto	354	

Giorni in funzione:	365
TGM/TFM:	1.171

DISTRIBUZIONE SETTIMANALE

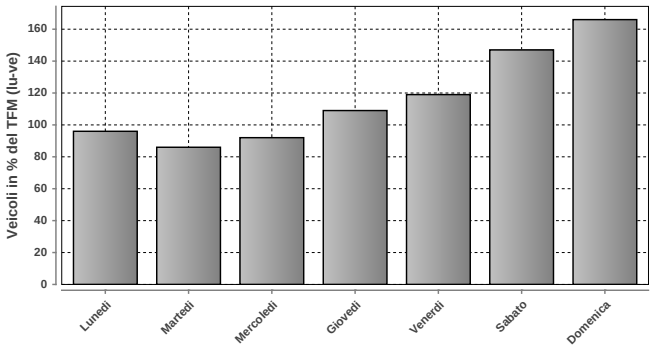

DISTRIBUZIONE SETTIMANALE			
Giorno	Media	% TFM	% TGM
Lunedì	704	96	82
Martedì	631	86	73
Mercoledì	678	92	79
Giovedì	801	109	93
Venerdì	875	119	102
Sabato	1080	147	125
Domenica	1220	166	142
Traffico settimanale			695

DISTRIBUZIONE ANNUALE

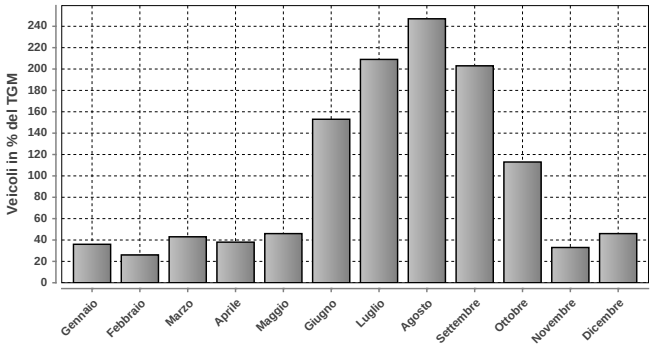

DISTRIBUZIONE ANNUALE		
Mese	Media	% TGM
Gennaio	308	36
Febbraio	223	26
Marzo	373	43
Aprile	325	38
Maggio	399	46
Giugno	1322	153
Luglio	1801	209
Agosto	2128	247
Settembre	1754	203
Ottobre	975	113
Novembre	287	33
Dicembre	394	46
TGM	862	100

Massimo giornaliero	Giorno	Data	Dir1 Airolo	Dir2 Bedretto	Tot 2 dir
	domenica	17.08.2014	2252	2094	4346

Massimo orario	Giorno	Ora	Data	Dir1 Airolo	Dir2 Bedretto	Tot 2 dir
	domenica	15-16	17.08.2014	296	174	470

Osservazioni:

Dati:

Dipartimento del Territorio
Sezione della Mobilità

Elaborazione:

Osservatorio Ambientale
Svizzera Italiana

683 - GALLERIA MAPPO-MORETTINA

Evoluzione del traffico giornaliero (TGM) mensile e annuale

Anno	Gennaio	Febbraio	Marzo	Aprile	Maggio	Giugno	Luglio	Agosto	Settembre	Ottobre	Novembre	Dicembre	Media
2014	21416	22424	23706	27784	27607	27617	29702	28216	28860	27313	23670	22707	25936
2013	20423	20943	23385	25925	26708	28006	30127	28350	27732	26831	23766	22827	25445
2012	19094	20606	23277	25219	25795	25716	29093	27442	26597	26594	22911	20970	24456
2011	18649	21263	22775	26480	25488	26157	29157	27492	26620	26138	22373	21186	24498
2010	18106	19929	22278	24846	25063	24857	28638	27975	26209	25337	21665	20481	23807
2009								26187	25214		21268	19461	
2008	18300	20235					27295	25375	24388	24228	20319	19471	22495
2007	17664	18480	20791	24204	23569	23857	27383	26261	25346			19630	22858
2006					24645	23006	26027	26440	24620	24356	20698	19332	
2005													
2004	16393	17736	18944	22192	22586	22332	25660	24268	23896	23068	18473	15751	20775
2003													
2002													
2001	14774	17436	19074	21979	22350	22863	24761	23685	23236	22364	18299	16501	20625
2000	14098	16600	18531	20199	20513	20884	23817	22162	21797	18290	16712	15332	19078
1999	13276	14652	17282	19356	20668	20017	22636	22290	20742	20182	16519	15209	18595
1998	13232	14836	16765	18667	18942	18851	22019	21501	20290	19662	16011	14527	17958
1997	11966	13952	17133	18580	18922	18039	21532	20889	19723	19592	15367	13977	17497
1996						17123	19273		17262	17789	14324	12617	15706
1995													
1994													
1993													
1992													
1991													
1990													
1989													
1988													
1987													
1986													
1985													
1984													
1983													
1982													
1981													
1980													
1979													
1978													
1977													
1976													
1975													
1974													
1973													
1972													
1971													
1970													

Evoluzione del traffico giornaliero medio annuale (TGM)

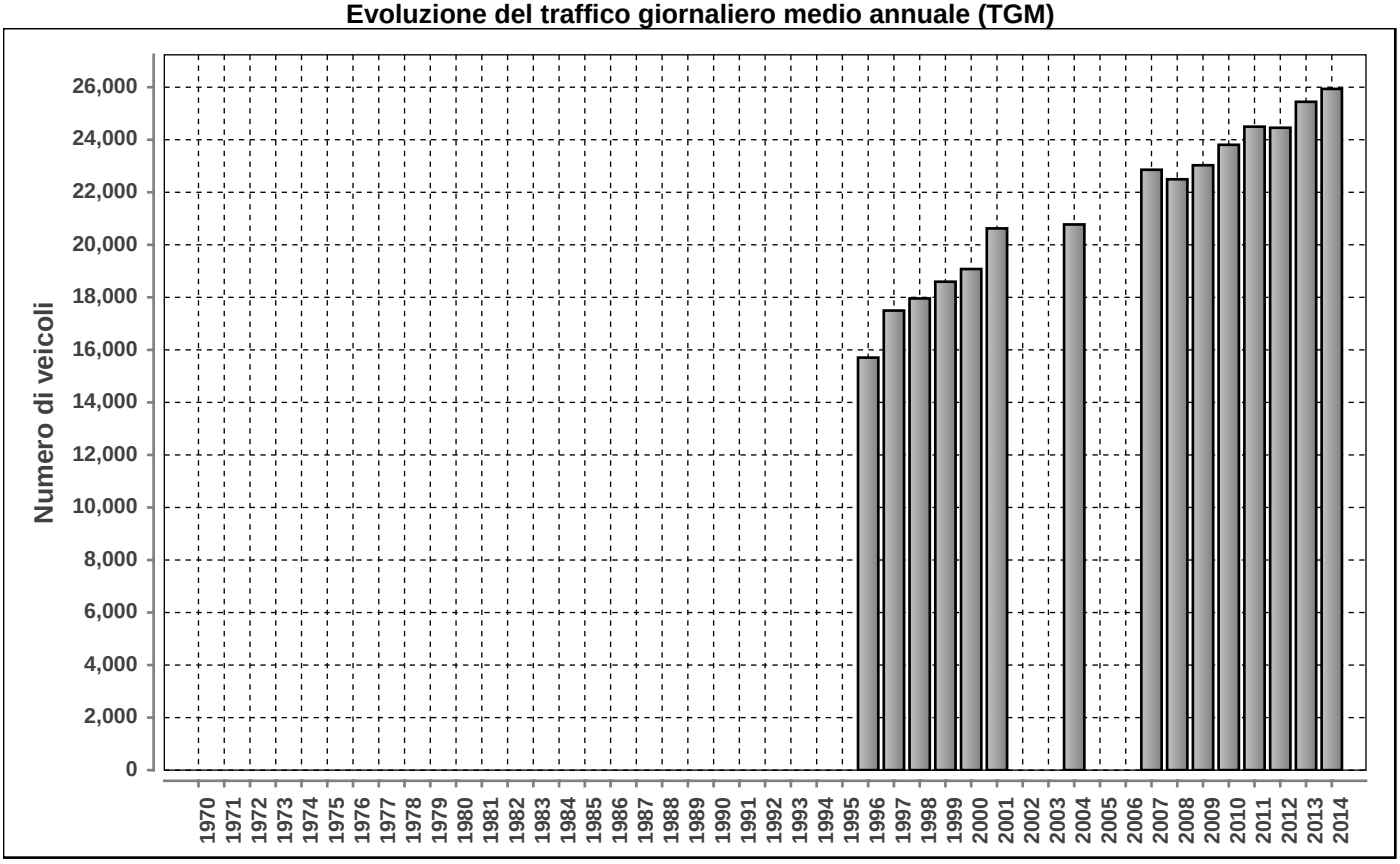

Posto conteggio: **GALLERIA MAPPO-MORETTINA** | Nr: **683** | Comune: **Locarno** | Base di dati **2014**

DISTRIBUZIONE ORARIA DEI FERIALI (LU-VE)

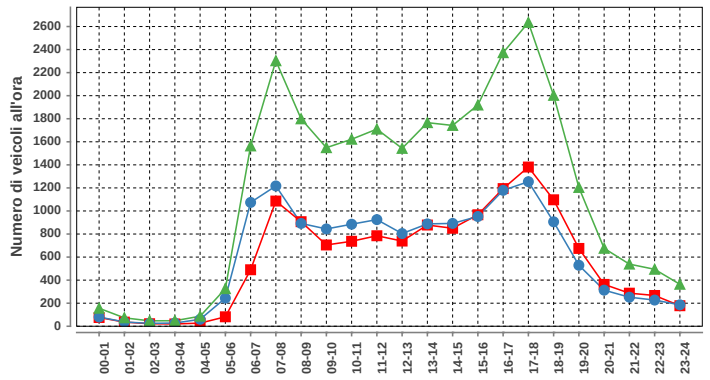

Lunedì-venerdì				
ora	Dir1	Dir2	Dir1+2	%
00-01	76	80	156	0.5
01-02	36	37	73	0.3
02-03	22	25	47	0.2
03-04	20	28	48	0.2
04-05	27	60	87	0.3
05-06	82	244	326	1.1
06-07	490	1074	1564	5.5
07-08	1086	1217	2303	8.1
08-09	907	892	1799	6.3
09-10	705	844	1549	5.4
10-11	737	885	1622	5.7
11-12	785	925	1710	6.0
12-13	739	804	1543	5.4
13-14	878	888	1766	6.2
14-15	850	892	1742	6.1
15-16	967	952	1919	6.7
16-17	1194	1179	2373	8.3
17-18	1381	1254	2635	9.2
18-19	1097	906	2003	7.0
19-20	675	529	1204	4.2
20-21	363	313	676	2.4
21-22	287	252	539	1.9
22-23	267	227	494	1.7
23-24	178	186	364	1.3
Total	13849	14693	28542	100

DISTRIBUZIONE ORARIA DEL SABATO

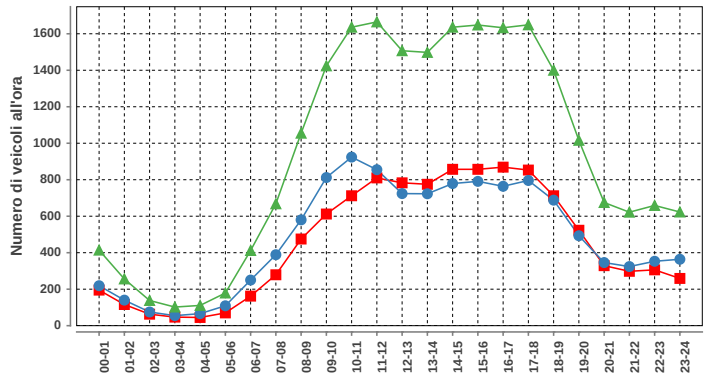

Sabato				
ora	Dir1	Dir2	Dir1+2	%
00-01	195	219	414	1.8
01-02	116	140	256	1.1
02-03	63	75	138	0.6
03-04	47	55	102	0.5
04-05	45	66	111	0.5
05-06	70	109	179	0.8
06-07	162	250	412	1.8
07-08	279	389	668	3.0
08-09	475	580	1055	4.7
09-10	612	812	1424	6.3
10-11	712	924	1636	7.2
11-12	810	855	1665	7.4
12-13	783	724	1507	6.7
13-14	775	723	1498	6.6
14-15	857	779	1636	7.2
15-16	857	791	1648	7.3
16-17	869	764	1633	7.2
17-18	853	796	1649	7.3
18-19	712	688	1400	6.2
19-20	523	493	1016	4.5
20-21	329	346	675	3.0
21-22	298	324	622	2.7
22-23	306	353	659	2.9
23-24	259	364	623	2.8
Total	11007	11619	22626	100

DISTRIBUZIONE ORARIA DELLA DOMENICA

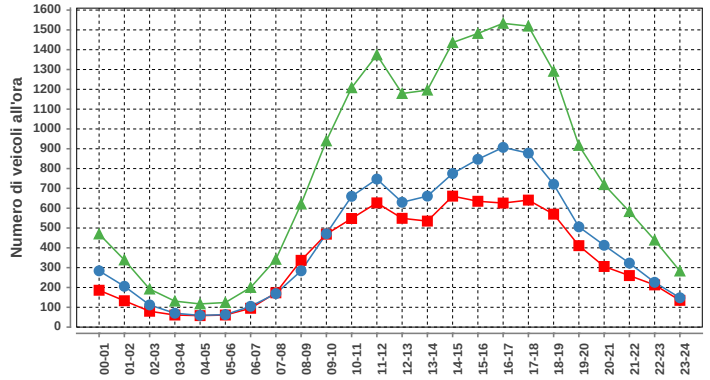

Domenica				
ora	Dir1	Dir2	Dir1+2	%
00-01	186	284	470	2.5
01-02	133	206	339	1.8
02-03	80	112	192	1.0
03-04	61	70	131	0.7
04-05	58	59	117	0.6
05-06	61	63	124	0.7
06-07	95	105	200	1.1
07-08	173	169	342	1.8
08-09	337	284	621	3.3
09-10	469	471	940	5.0
10-11	548	660	1208	6.5
11-12	627	747	1374	7.4
12-13	549	630	1179	6.3
13-14	535	661	1196	6.4
14-15	661	775	1436	7.7
15-16	635	847	1482	8.0
16-17	626	907	1533	8.2
17-18	641	878	1519	8.2
18-19	570	721	1291	6.9
19-20	411	506	917	4.9
20-21	306	413	719	3.9
21-22	260	323	583	3.1
22-23	213	226	439	2.4
23-24	135	148	283	1.5
Total	8370	10265	18635	100

Traffico giornaliero medio TGM:	Dir1 ASCONA-LOSONE	12493	25936
	Dir2 BELLINZONA	13443	
Traffico feriale medio TFM:	Dir1 ASCONA-LOSONE	13847	28540
	Dir2 BELLINZONA	14693	

Giorni in funzione:	365
TGM/TFM:	0.909

DISTRIBUZIONE SETTIMANALE

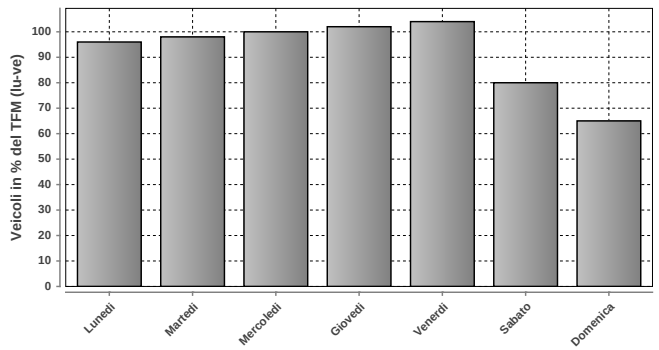

DISTRIBUZIONE SETTIMANALE			
Giorno	Media	% TFM	% TGM
Lunedì	27473	96	106
Martedì	27838	98	107
Mercoledì	28473	100	110
Giovedì	29186	102	113
Venerdì	29770	104	115
Sabato	22733	80	88
Domenica	18628	65	72
Traffico settimanale			710

DISTRIBUZIONE ANNUALE

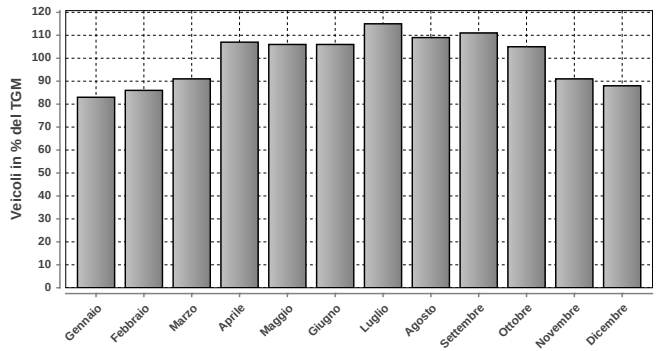

DISTRIBUZIONE ANNUALE		
Mese	Media	% TGM
Gennaio	21416	83
Febbraio	22424	86
Marzo	23706	91
Aprile	27784	107
Maggio	27607	106
Giugno	27617	106
Luglio	29702	115
Agosto	28216	109
Settembre	28860	111
Ottobre	27313	105
Novembre	23670	91
Dicembre	22707	88
TGM	25936	100

Massimo giornaliero	Giorno	Data	Dir1 ASCONA-LOSONE	Dir2 BELLINZONA	Tot 2 dir
	giovedì	31.07.2014	17359	17764	35123

Massimo orario	Giorno	Ora	Data	Dir1 ASCONA-LOSONE	Dir2 BELLINZONA	Tot 2 dir
	giovedì	17-18	17.04.2014	1558	1515	3073

Osservazioni:

Dati:

Dipartimento del Territorio
Sezione della Mobilità

Elaborazione:

Osservatorio Ambientale
Svizzera Italiana

Dipartimento del Territorio
Sezione della mobilità

729 - GALLERIA VEDEGGIO-CASSARATE

Evoluzione del traffico giornaliero (TGM) mensile e annuale

Anno	Gennaio	Febbraio	Marzo	Aprile	Maggio	Giugno	Luglio	Agosto	Settembre	Ottobre	Novembre	Dicembre	Media
2014	21032	22888	23053	23379	23634	22780	22500	20050	25702	26167	24447	22996	**23212**
2013	20044	20544	21644	22877	21957	22719	22879	20102	24319	24416	23607	21310	**22202**
2012								17670	21368	22753	21823	19336	
2011													
2010													
2009													
2008													
2007													
2006													
2005													
2004													
2003													
2002													
2001													
2000													
1999													
1998													
1997													
1996													
1995													
1994													
1993													
1992													
1991													
1990													
1989													
1988													
1987													
1986													
1985													
1984													
1983													
1982													
1981													
1980													
1979													
1978													
1977													
1976													
1975													
1974													
1973													
1972													
1971													
1970													

Evoluzione del traffico giornaliero medio annuale (TGM)

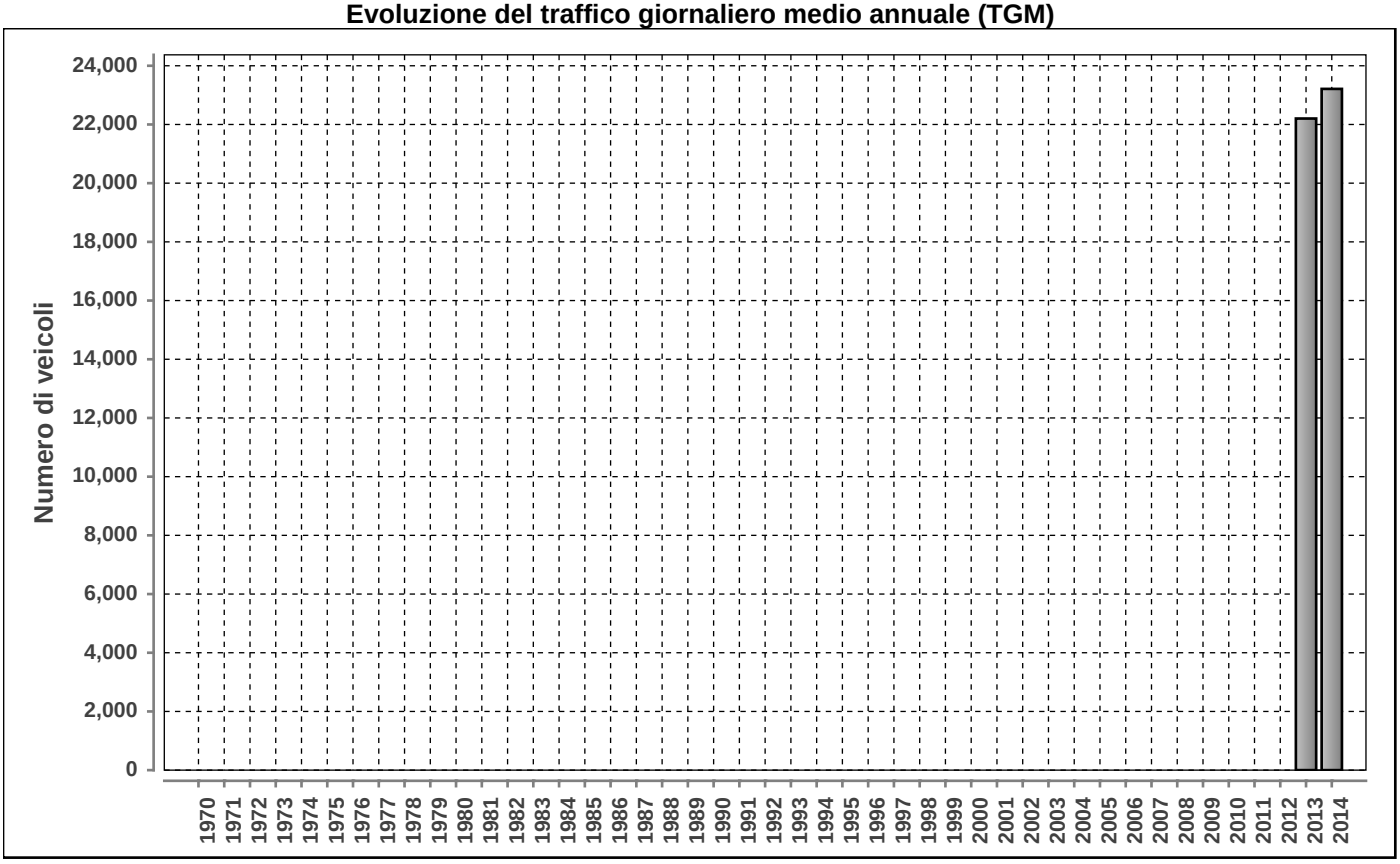

Posto conteggio: **GALLERIA VEDEGGIO-CASSARATE** | Nr: **729** | Comune: **Vezia** | Base di dati **2014**

DISTRIBUZIONE ORARIA DEI FERIALI (LU-VE)

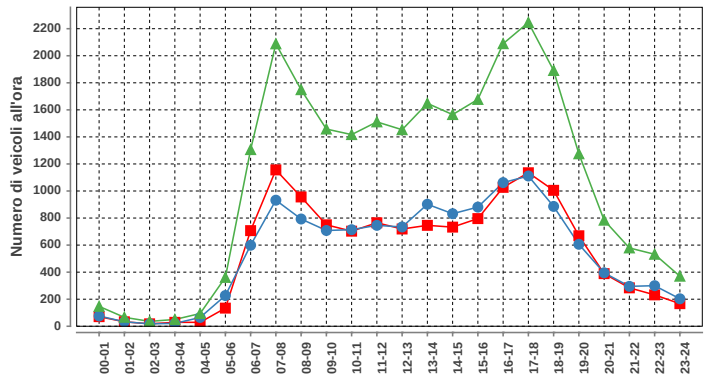

Lunedì-venerdì				
ora	Dir1	Dir2	Dir1+2	%
00-01	71	76	147	0.6
01-02	33	33	66	0.3
02-03	18	18	36	0.1
03-04	29	21	50	0.2
04-05	29	65	94	0.4
05-06	134	227	361	1.4
06-07	707	599	1306	4.9
07-08	1156	932	2088	7.9
08-09	956	793	1749	6.6
09-10	750	708	1458	5.5
10-11	703	714	1417	5.4
11-12	765	746	1511	5.7
12-13	719	734	1453	5.5
13-14	746	902	1648	6.2
14-15	733	832	1565	5.9
15-16	796	881	1677	6.4
16-17	1027	1062	2089	7.9
17-18	1135	1111	2246	8.5
18-19	1005	886	1891	7.2
19-20	669	606	1275	4.8
20-21	389	395	784	3.0
21-22	284	295	579	2.2
22-23	232	300	532	2.0
23-24	167	203	370	1.4
Total	13253	13139	26392	100

DISTRIBUZIONE ORARIA DEL SABATO

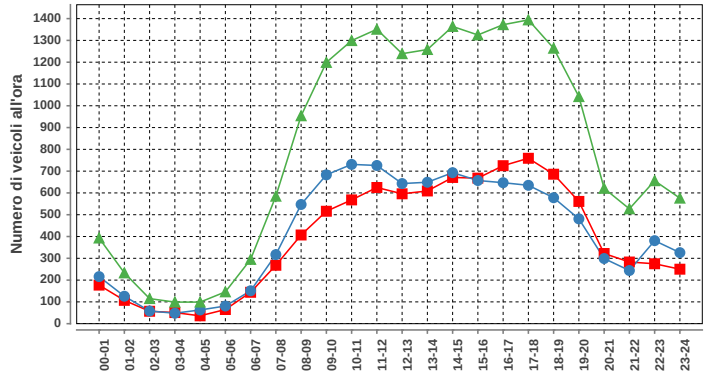

Sabato				
ora	Dir1	Dir2	Dir1+2	%
00-01	177	216	393	2.0
01-02	107	126	233	1.2
02-03	57	58	115	0.6
03-04	51	48	99	0.5
04-05	36	63	99	0.5
05-06	65	81	146	0.8
06-07	144	151	295	1.5
07-08	268	317	585	3.0
08-09	407	547	954	4.9
09-10	516	683	1199	6.2
10-11	568	731	1299	6.7
11-12	625	726	1351	7.0
12-13	596	643	1239	6.4
13-14	609	649	1258	6.5
14-15	671	693	1364	7.0
15-16	668	657	1325	6.8
16-17	725	647	1372	7.1
17-18	759	635	1394	7.2
18-19	686	578	1264	6.5
19-20	561	481	1042	5.4
20-21	322	299	621	3.2
21-22	283	244	527	2.7
22-23	275	381	656	3.4
23-24	250	326	576	3.0
Total	9426	9980	19406	100

DISTRIBUZIONE ORARIA DELLA DOMENICA

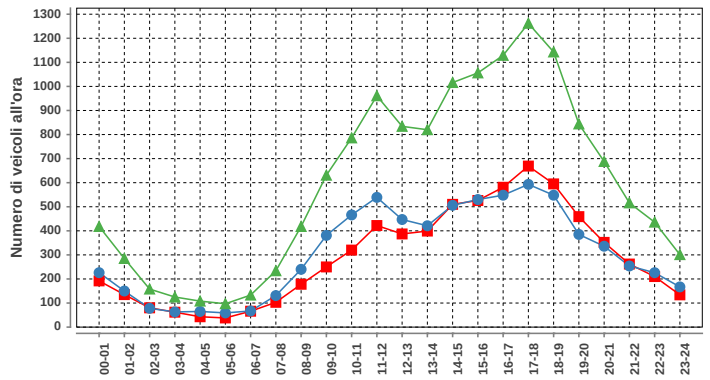

Domenica				
ora	Dir1	Dir2	Dir1+2	%
00-01	192	226	418	2.9
01-02	135	150	285	2.0
02-03	80	78	158	1.1
03-04	62	63	125	0.9
04-05	43	65	108	0.8
05-06	38	59	97	0.7
06-07	66	67	133	0.9
07-08	103	131	234	1.6
08-09	178	240	418	2.9
09-10	250	381	631	4.4
10-11	320	466	786	5.5
11-12	422	539	961	6.7
12-13	387	447	834	5.8
13-14	399	421	820	5.7
14-15	510	506	1016	7.1
15-16	526	530	1056	7.3
16-17	581	548	1129	7.8
17-18	669	593	1262	8.8
18-19	595	548	1143	7.9
19-20	459	385	844	5.9
20-21	352	336	688	4.8
21-22	262	254	516	3.6
22-23	210	226	436	3.0
23-24	134	167	301	2.1
Total	6973	7426	14399	100

Traffico giornaliero medio TGM:	Dir1 Lugano	11569	23212
	Dir2 Vezia	11644	
Traffico feriale medio TFM:	Dir1 Lugano	13252	26391
	Dir2 Vezia	13139	

Giorni in funzione:	365
TGM/TFM:	0.880

DISTRIBUZIONE SETTIMANALE

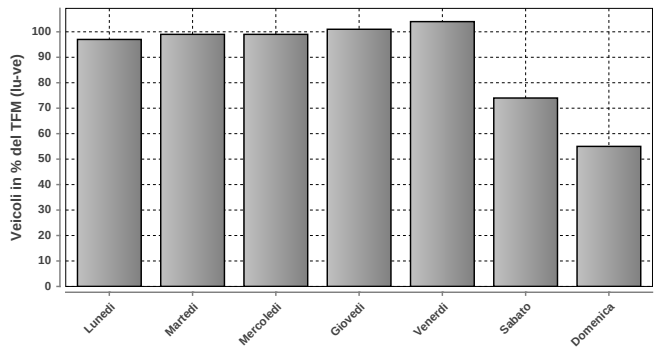

DISTRIBUZIONE SETTIMANALE			
Giorno	Media	% TFM	% TGM
Lunedì	25572	97	110
Martedì	26066	99	112
Mercoledì	26258	99	113
Giovedì	26717	101	115
Venerdì	27359	104	118
Sabato	19469	74	84
Domenica	14393	55	62
Traffico settimanale			714

DISTRIBUZIONE ANNUALE

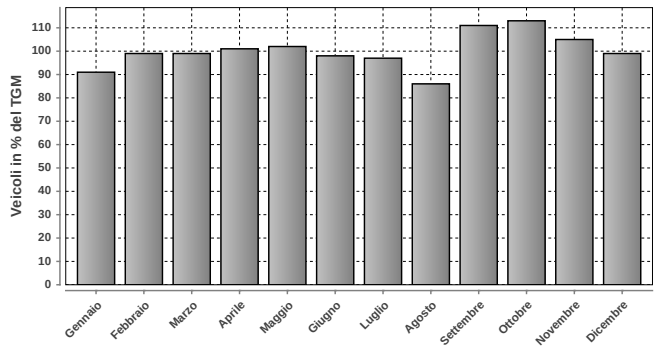

DISTRIBUZIONE ANNUALE		
Mese	Media	% TGM
Gennaio	21032	91
Febbraio	22888	99
Marzo	23053	99
Aprile	23379	101
Maggio	23634	102
Giugno	22780	98
Luglio	22500	97
Agosto	20050	86
Settembre	25702	111
Ottobre	26167	113
Novembre	24447	105
Dicembre	22996	99
TGM	23212	100

	Giorno	Data	Dir1 Lugano	Dir2 Vezia	Tot 2 dir
Massimo giornaliero	venerdì	24.10.2014	15614	15561	31175

	Giorno	Ora	Data	Dir1 Lugano	Dir2 Vezia	Tot 2 dir
Massimo orario	mercoledì	17-18	15.10.2014	1384	1244	2628

Osservazioni:

Dati:

Dipartimento del Territorio
Sezione della Mobilità

Elaborazione:

Osservatorio Ambientale
Svizzera Italiana

Dipartimento del Territorio
Sezione della mobilità

780 - CAMORINO SOTTOPAS. ALPTRANSIT

Evoluzione del traffico giornaliero (TGM) mensile e annuale

Anno	Gennaio	Febbraio	Marzo	Aprile	Maggio	Giugno	Luglio	Agosto	Settembre	Ottobre	Novembre	Dicembre	Media
2014	27100	29169	30632	32339	31385	31505	33120	31089	32414	32563	29863	29815	30924
2013													
2012													
2011													
2010													
2009													
2008													
2007													
2006													
2005													
2004													
2003													
2002													
2001													
2000													
1999													
1998													
1997													
1996													
1995													
1994													
1993													
1992													
1991													
1990													
1989													
1988													
1987													
1986													
1985													
1984													
1983													
1982													
1981													
1980													
1979													
1978													
1977													
1976													
1975													
1974													
1973													
1972													
1971													
1970													

Evoluzione del traffico giornaliero medio annuale (TGM)

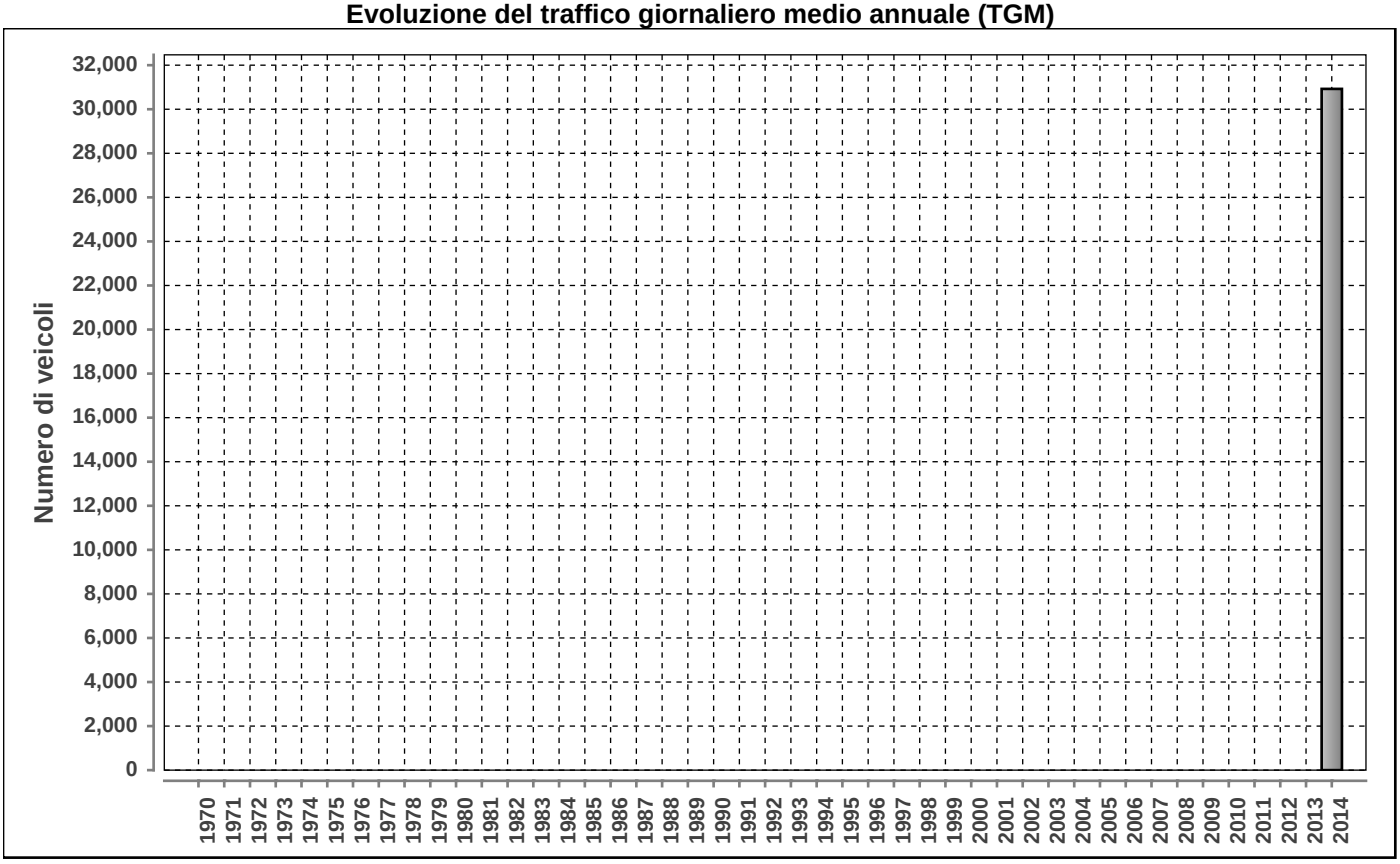

Posto conteggio: **CAMORINO SOTTOPAS. ALPTRANSIT** | Nr: **780** | Comune: **Camorino** | Base di dati **2014**

DISTRIBUZIONE ORARIA DEI FERIALI (LU-VE)

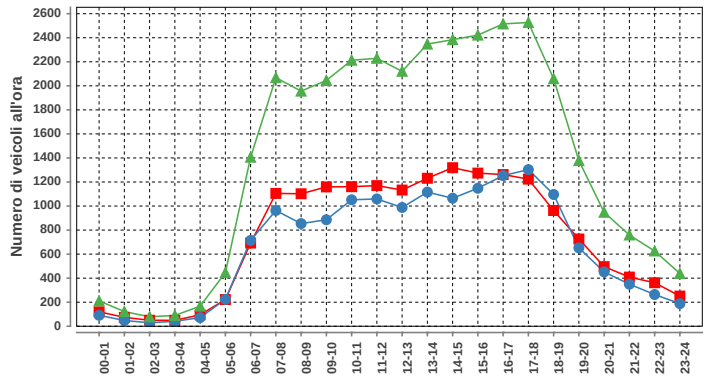

Lunedì-venerdì				
ora	Dir1	Dir2	Dir1+2	%
00-01	120	91	211	0.6
01-02	74	48	122	0.4
02-03	50	29	79	0.2
03-04	49	41	90	0.3
04-05	95	72	167	0.5
05-06	222	224	446	1.3
06-07	692	714	1406	4.2
07-08	1105	963	2068	6.2
08-09	1102	854	1956	5.8
09-10	1159	886	2045	6.1
10-11	1161	1052	2213	6.6
11-12	1170	1059	2229	6.6
12-13	1133	988	2121	6.3
13-14	1231	1116	2347	7.0
14-15	1319	1065	2384	7.1
15-16	1274	1148	2422	7.2
16-17	1262	1253	2515	7.5
17-18	1224	1303	2527	7.5
18-19	963	1096	2059	6.1
19-20	726	652	1378	4.1
20-21	496	452	948	2.8
21-22	409	350	759	2.3
22-23	362	264	626	1.9
23-24	251	188	439	1.3
Total	17649	15908	33557	100

DISTRIBUZIONE ORARIA DEL SABATO

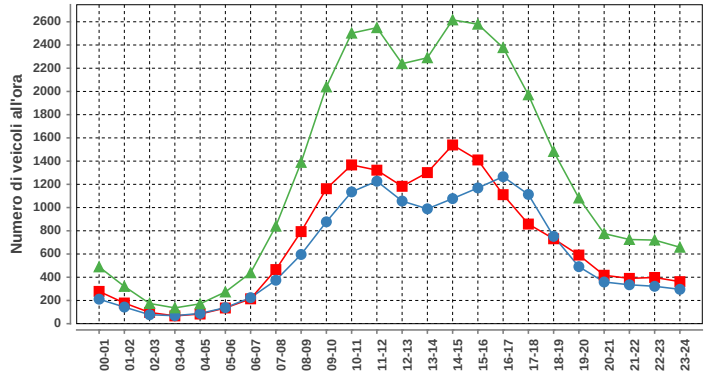

Sabato				
ora	Dir1	Dir2	Dir1+2	%
00-01	278	211	489	1.6
01-02	178	143	321	1.0
02-03	97	77	174	0.6
03-04	67	69	136	0.4
04-05	83	88	171	0.6
05-06	135	138	273	0.9
06-07	214	224	438	1.4
07-08	466	374	840	2.7
08-09	793	596	1389	4.5
09-10	1162	877	2039	6.6
10-11	1367	1135	2502	8.1
11-12	1322	1227	2549	8.3
12-13	1183	1056	2239	7.3
13-14	1301	989	2290	7.4
14-15	1539	1077	2616	8.5
15-16	1410	1169	2579	8.4
16-17	1111	1266	2377	7.7
17-18	858	1113	1971	6.4
18-19	731	752	1483	4.8
19-20	591	491	1082	3.5
20-21	417	359	776	2.5
21-22	390	335	725	2.4
22-23	398	322	720	2.3
23-24	362	296	658	2.1
Total	16453	14384	30837	100

DISTRIBUZIONE ORARIA DELLA DOMENICA

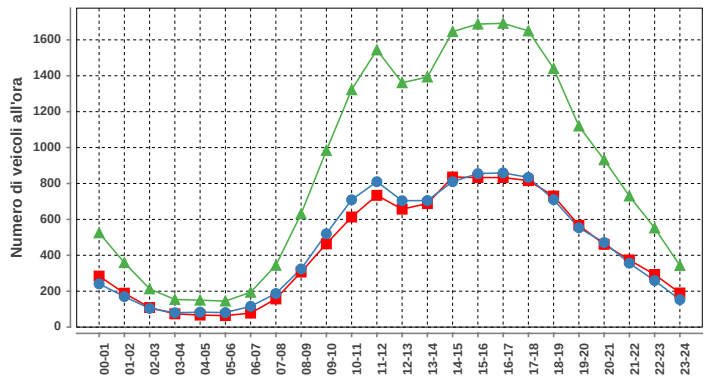

Domenica				
ora	Dir1	Dir2	Dir1+2	%
00-01	284	241	525	2.5
01-02	189	170	359	1.7
02-03	109	104	213	1.0
03-04	74	80	154	0.7
04-05	67	83	150	0.7
05-06	64	81	145	0.7
06-07	78	116	194	0.9
07-08	157	187	344	1.6
08-09	307	324	631	3.0
09-10	464	520	984	4.7
10-11	613	709	1322	6.3
11-12	734	810	1544	7.3
12-13	657	704	1361	6.4
13-14	688	705	1393	6.6
14-15	836	810	1646	7.8
15-16	833	855	1688	8.0
16-17	833	859	1692	8.0
17-18	816	834	1650	7.8
18-19	730	710	1440	6.8
19-20	567	553	1120	5.3
20-21	461	471	932	4.4
21-22	374	356	730	3.5
22-23	293	259	552	2.6
23-24	190	153	343	1.6
Total	10418	10694	21112	100

Traffico giornaliero medio TGM:	Dir1 Locarno	16207	30924
	Dir2 Bellinzona	14717	
Traffico feriale medio TFM:	Dir1 Locarno	17649	33556
	Dir2 Bellinzona	15906	

Giorni in funzione:	365
TGM/TFM:	0.922

DISTRIBUZIONE SETTIMANALE

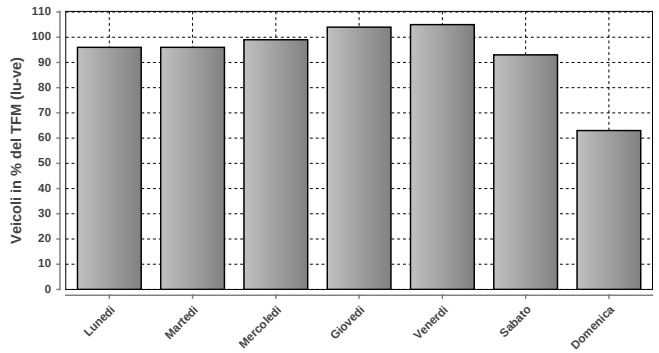

DISTRIBUZIONE SETTIMANALE			
Giorno	Media	% TFM	% TGM
Lunedì	32331	96	105
Martedì	32215	96	104
Mercoledì	33198	99	107
Giovedì	34883	104	113
Venerdì	35250	105	114
Sabato	31046	93	100
Domenica	21108	63	68
Traffico settimanale			712

DISTRIBUZIONE ANNUALE

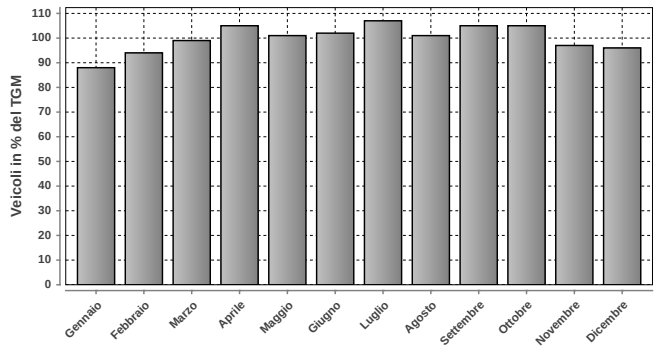

DISTRIBUZIONE ANNUALE		
Mese	Media	% TGM
Gennaio	27100	88
Febbraio	29169	94
Marzo	30632	99
Aprile	32339	105
Maggio	31385	101
Giugno	31505	102
Luglio	33120	107
Agosto	31089	101
Settembre	32414	105
Ottobre	32563	105
Novembre	29863	97
Dicembre	29815	96
TGM	30924	100

	Giorno	Data	Dir1 Locarno	Dir2 Bellinzona	Tot 2 dir
Massimo giornaliero	mercoledì	30.04.2014	20413	18295	38708

	Giorno	Ora	Data	Dir1 Locarno	Dir2 Bellinzona	Tot 2 dir
Massimo orario	lunedì	15-16	24.11.2014	1397	1638	3035

Osservazioni:

Dati:

Dipartimento del Territorio
Sezione della Mobilità

Elaborazione:

Osservatorio Ambientale
Svizzera Italiana

Dipartimento del Territorio
Sezione della mobilità

796 - VEZIA, RAMPE POVRO'

Evoluzione del traffico giornaliero (TGM) mensile e annuale

Anno	Gennaio	Febbraio	Marzo	Aprile	Maggio	Giugno	Luglio	Agosto	Settembre	Ottobre	Novembre	Dicembre	Media
2014		19774			19732	19294	18527	16130	20347	20581	19804	18777	**19230**
2013													
2012													
2011													
2010													
2009													
2008													
2007													
2006													
2005													
2004													
2003													
2002													
2001													
2000													
1999													
1998													
1997													
1996													
1995													
1994													
1993													
1992													
1991													
1990													
1989													
1988													
1987													
1986													
1985													
1984													
1983													
1982													
1981													
1980													
1979													
1978													
1977													
1976													
1975													
1974													
1973													
1972													
1971													
1970													

Evoluzione del traffico giornaliero medio annuale (TGM)

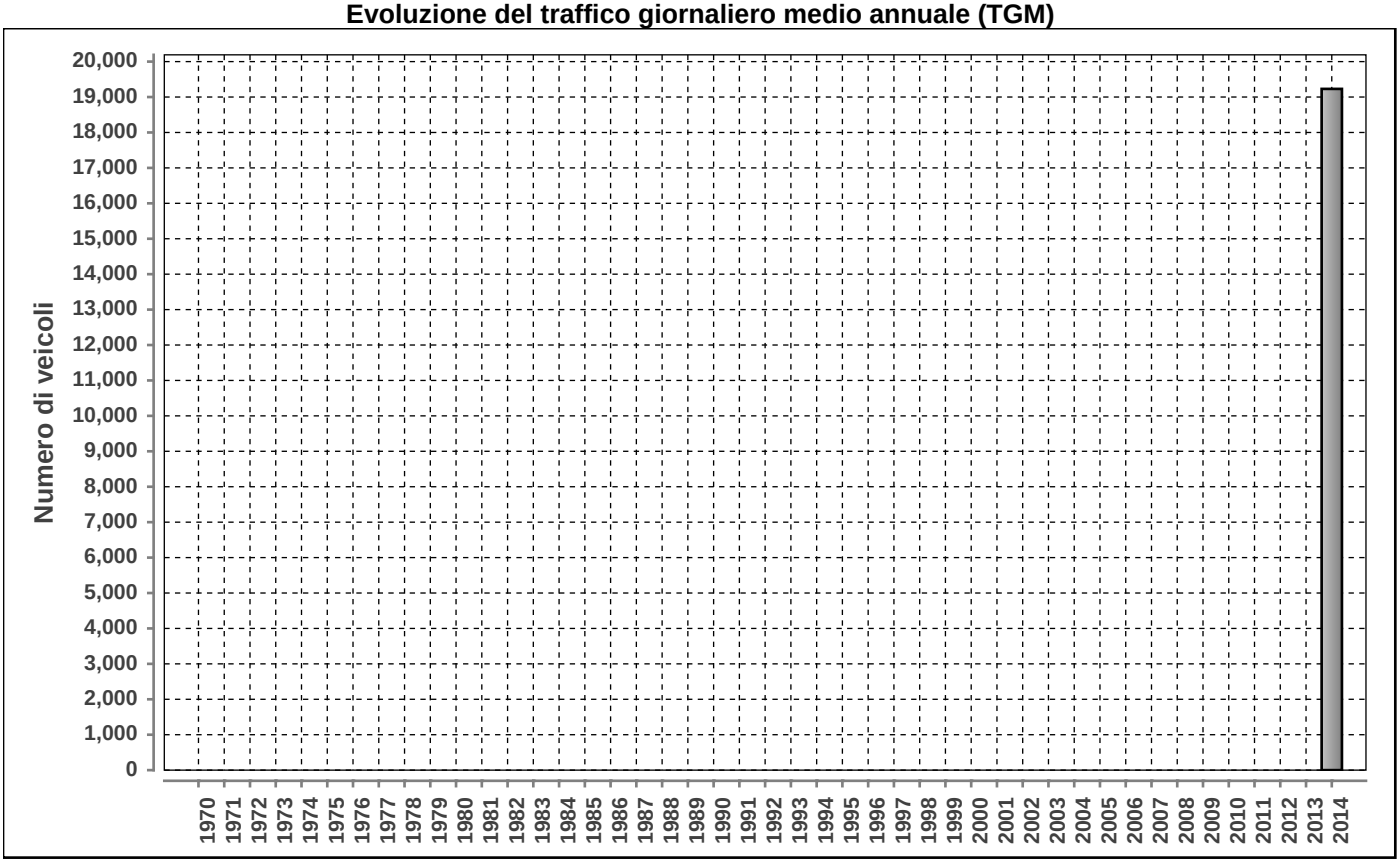

Posto conteggio: **VEZIA, RAMPE POVRO'**

Nr: **796**

Comune: **Vezia**

Base di dati **2014**

DISTRIBUZIONE ORARIA DEI FERIALI (LU-VE)

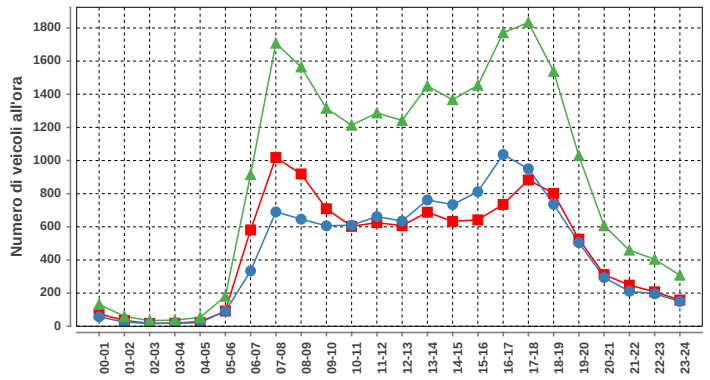

Lunedì-venerdì				
ora	Dir1	Dir2	Dir1+2	%
00-01	75	57	132	0.6
01-02	35	25	60	0.3
02-03	17	17	34	0.2
03-04	18	19	37	0.2
04-05	23	30	53	0.2
05-06	92	89	181	0.8
06-07	581	334	915	4.2
07-08	1018	690	1708	7.8
08-09	919	646	1565	7.1
09-10	709	606	1315	6.0
10-11	603	610	1213	5.5
11-12	625	662	1287	5.9
12-13	607	635	1242	5.7
13-14	688	762	1450	6.6
14-15	633	734	1367	6.2
15-16	642	812	1454	6.6
16-17	735	1036	1771	8.1
17-18	883	950	1833	8.3
18-19	802	736	1538	7.0
19-20	525	504	1029	4.7
20-21	312	294	606	2.8
21-22	248	211	459	2.1
22-23	208	196	404	1.8
23-24	158	150	308	1.4
Total	11156	10805	21961	100

DISTRIBUZIONE ORARIA DEL SABATO

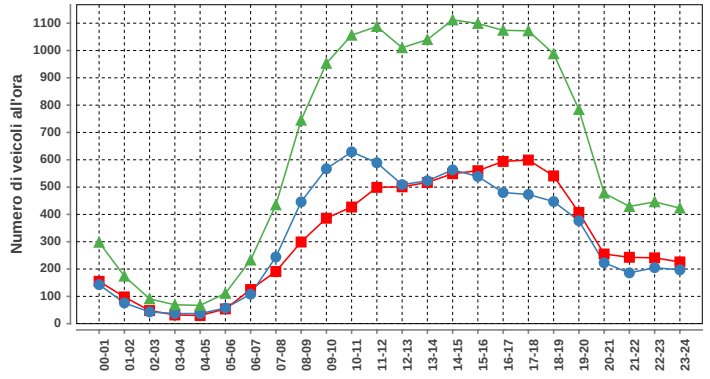

Sabato				
ora	Dir1	Dir2	Dir1+2	%
00-01	155	143	298	2.0
01-02	98	76	174	1.1
02-03	48	43	91	0.6
03-04	32	37	69	0.5
04-05	30	37	67	0.4
05-06	54	57	111	0.7
06-07	125	108	233	1.5
07-08	191	244	435	2.8
08-09	299	446	745	4.9
09-10	386	567	953	6.2
10-11	427	629	1056	6.9
11-12	499	589	1088	7.1
12-13	501	509	1010	6.6
13-14	517	523	1040	6.8
14-15	549	563	1112	7.3
15-16	560	539	1099	7.2
16-17	594	480	1074	7.0
17-18	599	473	1072	7.0
18-19	541	447	988	6.5
19-20	407	377	784	5.1
20-21	255	223	478	3.1
21-22	243	186	429	2.8
22-23	241	205	446	2.9
23-24	226	197	423	2.8
Total	7577	7698	15275	100

DISTRIBUZIONE ORARIA DELLA DOMENICA

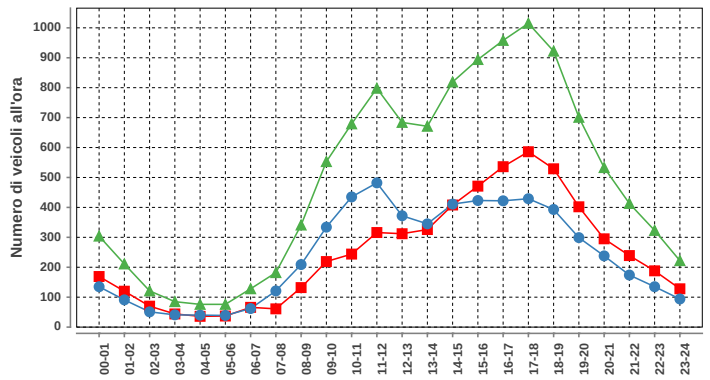

Domenica				
ora	Dir1	Dir2	Dir1+2	%
00-01	169	135	304	2.6
01-02	120	91	211	1.8
02-03	70	51	121	1.0
03-04	44	41	85	0.7
04-05	36	40	76	0.6
05-06	37	39	76	0.6
06-07	66	62	128	1.1
07-08	61	121	182	1.6
08-09	132	209	341	2.9
09-10	219	334	553	4.7
10-11	244	435	679	5.8
11-12	316	482	798	6.8
12-13	312	372	684	5.8
13-14	326	345	671	5.7
14-15	408	411	819	7.0
15-16	471	423	894	7.6
16-17	536	422	958	8.2
17-18	586	429	1015	8.7
18-19	529	393	922	7.9
19-20	402	299	701	6.0
20-21	295	238	533	4.6
21-22	239	174	413	3.5
22-23	188	135	323	2.8
23-24	128	94	222	1.9
Total	5934	5775	11709	100

Traffico giornaliero medio TGM:	Dir1 Lugano	9740	19230
	Dir2 A2	9490	
Traffico feriale medio TFM:	Dir1 Lugano	11156	21958
	Dir2 A2	10803	

Giorni in funzione:	277
TGM/TFM:	0.876

DISTRIBUZIONE SETTIMANALE

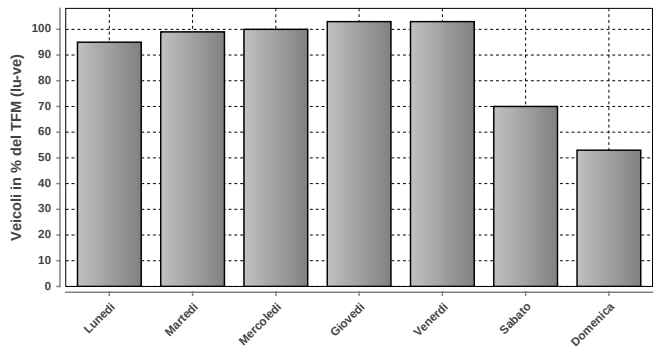

DISTRIBUZIONE SETTIMANALE			
Giorno	Media	% TFM	% TGM
Lunedì	20865	95	109
Martedì	21766	99	113
Mercoledì	21954	100	114
Giovedì	22579	103	117
Venerdì	22660	103	118
Sabato	15351	70	80
Domenica	11708	53	61
Traffico settimanale			712

DISTRIBUZIONE ANNUALE

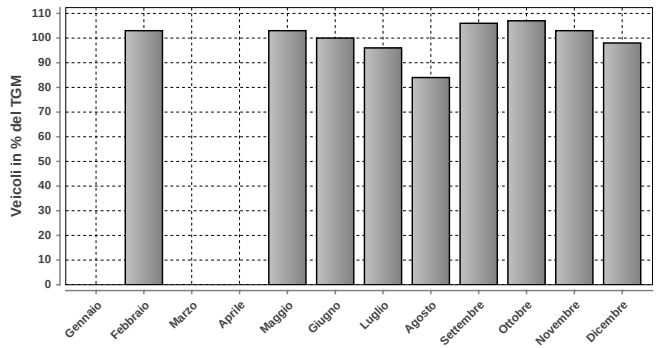

DISTRIBUZIONE ANNUALE		
Mese	Media	% TGM
Gennaio	n.d.	n.d.
Febbraio	19774	103
Marzo	n.d.	n.d.
Aprile	n.d.	n.d.
Maggio	19732	103
Giugno	19294	100
Luglio	18527	96
Agosto	16130	84
Settembre	20347	106
Ottobre	20581	107
Novembre	19804	103
Dicembre	18777	98
TGM	19230	100

	Giorno	Data	Dir1 Lugano	Dir2 A2	Tot 2 dir
Massimo giornaliero	venerdì	27.06.2014	13309	12831	26140

	Giorno	Ora	Data	Dir1 Lugano	Dir2 A2	Tot 2 dir
Massimo orario	giovedì	17-18	20.11.2014	1316	1030	2346

Osservazioni:

Dati:

Dipartimento del Territorio
Sezione della Mobilità

Elaborazione:

OASI
Osservatorio Ambientale
Svizzera Italiana

Dipartimento del Territorio
Sezione della mobilità

803 - AGNO STRADA REGINA

Evoluzione del traffico giornaliero (TGM) mensile e annuale

Anno	Gennaio	Febbraio	Marzo	Aprile	Maggio	Giugno	Luglio	Agosto	Settembre	Ottobre	Novembre	Dicembre	Media
2014	17762	19695	20007	20554	20797	20330	21056	18850	21069		19590		19985
2013	18316		19254	20345	19860	20840	21380	19353	20951	20777	19716	18625	19921
2012	17444	18797	20237	19949	20301	20346	21094	19662	21056	21199	19953	18017	19818
2011	17468	19663	20180	20828	21043	19921	20819	19133	21218	20909	19731	18373	19929
2010	17181	19223	20329	20796	20349		21901	19370	21341	20797	19597	18131	19964
2009													
2008													
2007													
2006													
2005													
2004													
2003													
2002													
2001													
2000													
1999													
1998													
1997													
1996													
1995													
1994													
1993													
1992													
1991													
1990													
1989													
1988													
1987													
1986													
1985													
1984													
1983													
1982													
1981													
1980													
1979													
1978													
1977													
1976													
1975													
1974													
1973													
1972													
1971													
1970													

Evoluzione del traffico giornaliero medio annuale (TGM)

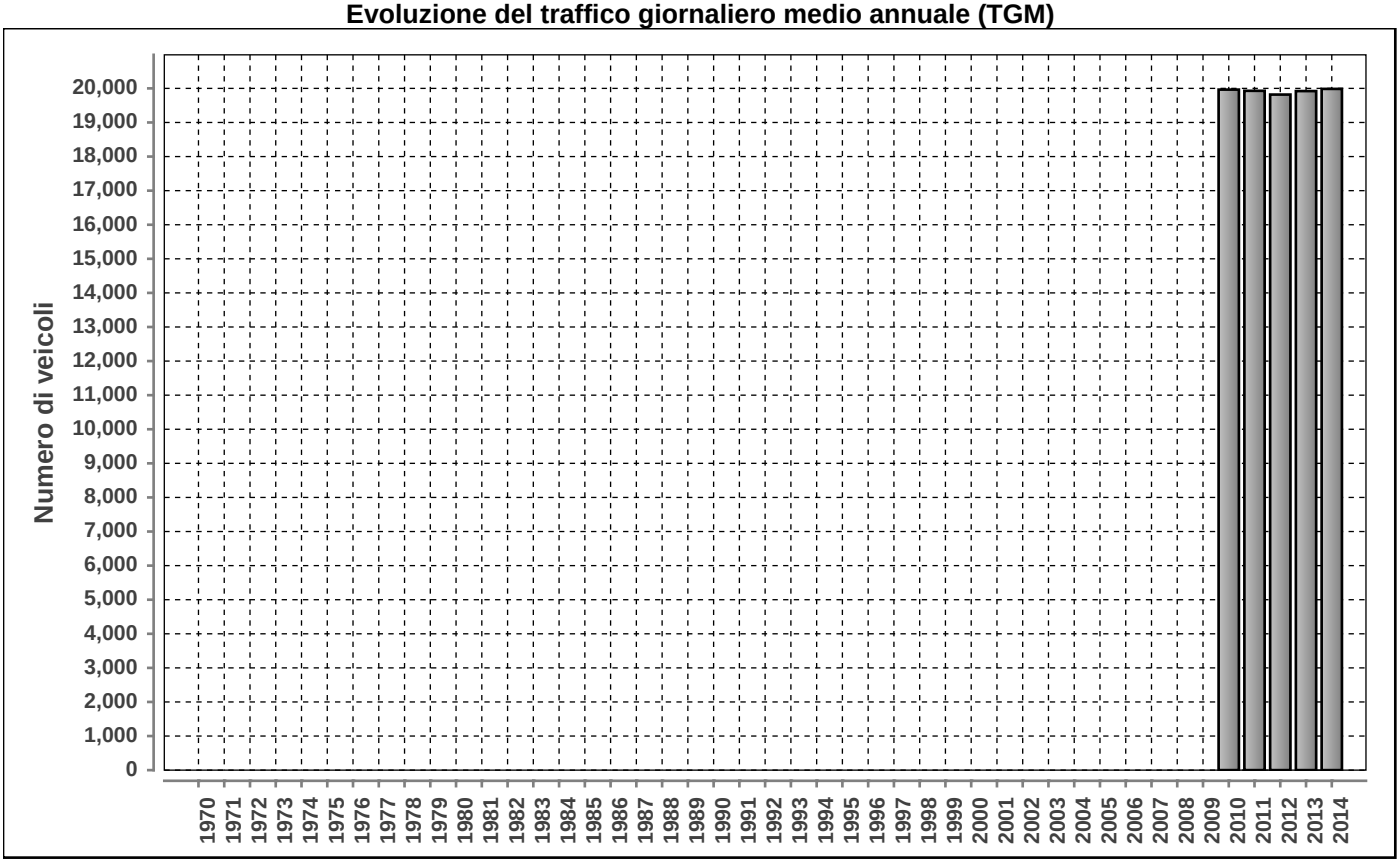

Posto conteggio: **AGNO STRADA REGINA** | Nr: **803** | Comune: **Agno** | Base di dati **2014**

DISTRIBUZIONE ORARIA DEI FERIALI (LU-VE)

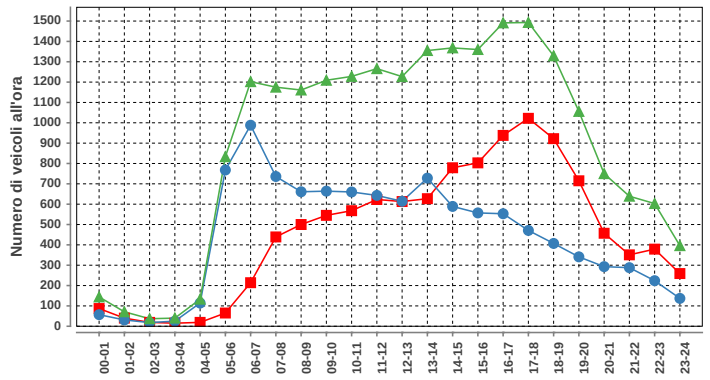

Lunedì-venerdì				
ora	Dir1	Dir2	Dir1+2	%
00-01	87	57	144	0.7
01-02	40	31	71	0.3
02-03	19	18	37	0.2
03-04	15	25	40	0.2
04-05	19	114	133	0.6
05-06	65	768	833	3.9
06-07	214	988	1202	5.6
07-08	439	736	1175	5.4
08-09	500	661	1161	5.4
09-10	545	664	1209	5.6
10-11	568	660	1228	5.7
11-12	623	643	1266	5.9
12-13	613	614	1227	5.7
13-14	627	728	1355	6.3
14-15	779	589	1368	6.3
15-16	803	557	1360	6.3
16-17	938	553	1491	6.9
17-18	1022	471	1493	6.9
18-19	922	407	1329	6.2
19-20	715	341	1056	4.9
20-21	457	293	750	3.5
21-22	351	288	639	3.0
22-23	379	224	603	2.8
23-24	259	137	396	1.8
Total	10999	10567	21566	100

DISTRIBUZIONE ORARIA DEL SABATO

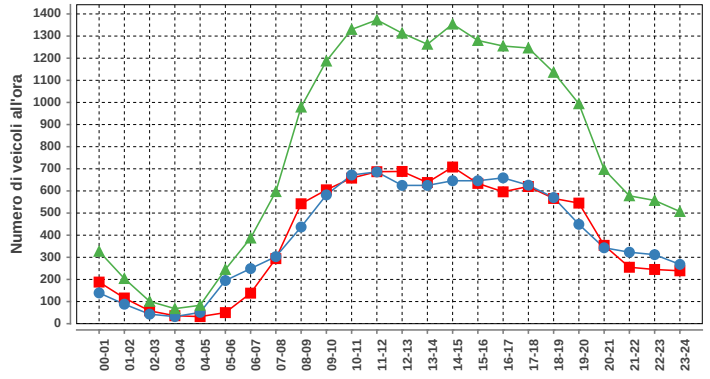

Sabato				
ora	Dir1	Dir2	Dir1+2	%
00-01	188	139	327	1.7
01-02	116	88	204	1.1
02-03	58	43	101	0.5
03-04	36	32	68	0.4
04-05	32	51	83	0.4
05-06	50	195	245	1.3
06-07	138	249	387	2.0
07-08	294	303	597	3.1
08-09	542	437	979	5.1
09-10	605	582	1187	6.2
10-11	658	672	1330	7.0
11-12	687	686	1373	7.2
12-13	688	625	1313	6.9
13-14	638	625	1263	6.6
14-15	708	646	1354	7.1
15-16	634	646	1280	6.7
16-17	596	659	1255	6.6
17-18	620	626	1246	6.5
18-19	566	570	1136	6.0
19-20	545	449	994	5.2
20-21	354	343	697	3.7
21-22	255	323	578	3.0
22-23	245	312	557	2.9
23-24	239	268	507	2.7
Total	9492	9569	19061	100

DISTRIBUZIONE ORARIA DELLA DOMENICA

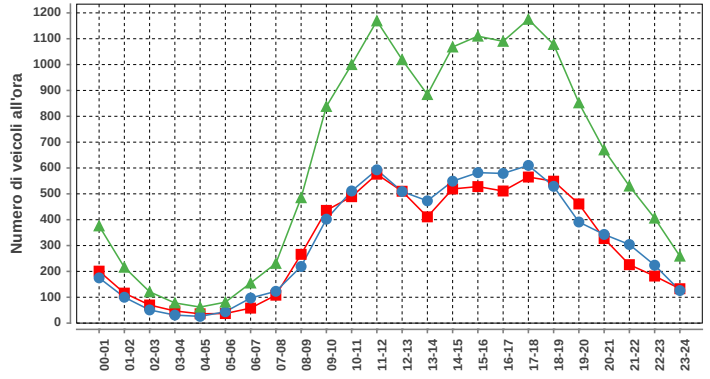

Domenica				
ora	Dir1	Dir2	Dir1+2	%
00-01	201	175	376	2.5
01-02	116	100	216	1.4
02-03	70	51	121	0.8
03-04	47	31	78	0.5
04-05	36	26	62	0.4
05-06	37	44	81	0.5
06-07	58	97	155	1.0
07-08	108	123	231	1.5
08-09	266	219	485	3.2
09-10	436	402	838	5.6
10-11	489	511	1000	6.7
11-12	576	593	1169	7.8
12-13	510	509	1019	6.8
13-14	411	473	884	5.9
14-15	519	549	1068	7.1
15-16	528	582	1110	7.4
16-17	511	579	1090	7.3
17-18	565	610	1175	7.9
18-19	549	529	1078	7.2
19-20	461	391	852	5.7
20-21	327	343	670	4.5
21-22	226	304	530	3.5
22-23	182	224	406	2.7
23-24	133	126	259	1.7
Total	7362	7591	14953	100

Traffico giornaliero medio TGM:	Dir1 Ponte Tresa	10118	19985
	Dir2 Bioggio	9868	
Traffico feriale medio TFM:	Dir1 Ponte Tresa	10999	21566
	Dir2 Bioggio	10567	

Giorni in funzione:	317
TGM/TFM:	0.927

DISTRIBUZIONE SETTIMANALE

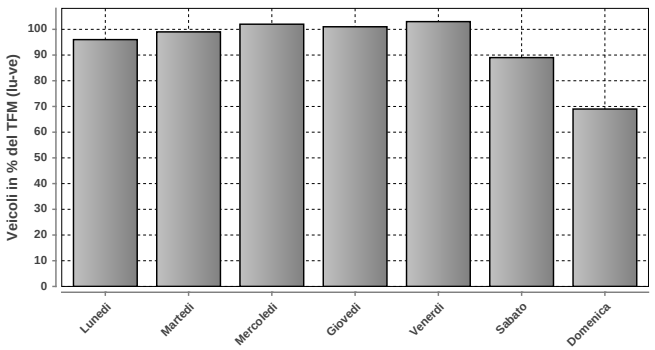

DISTRIBUZIONE SETTIMANALE			
Giorno	Media	% TFM	% TGM
Lunedì	20627	96	103
Martedì	21336	99	107
Mercoledì	21939	102	110
Giovedì	21725	101	109
Venerdì	22127	103	111
Sabato	19105	89	96
Domenica	14951	69	75
Traffico settimanale			710

DISTRIBUZIONE ANNUALE

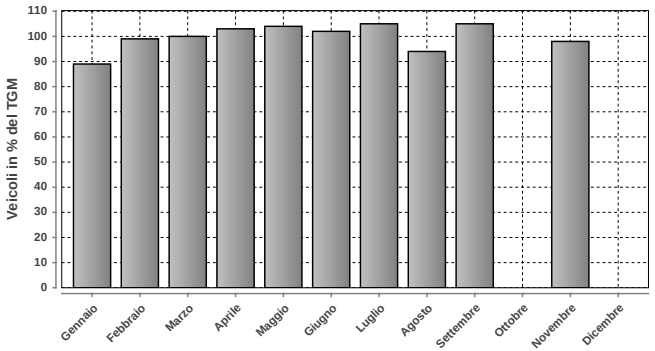

DISTRIBUZIONE ANNUALE		
Mese	Media	% TGM
Gennaio	17762	89
Febbraio	19695	99
Marzo	20007	100
Aprile	20554	103
Maggio	20797	104
Giugno	20330	102
Luglio	21056	105
Agosto	18850	94
Settembre	21069	105
Ottobre	n.d.	n.d.
Novembre	19590	98
Dicembre	n.d.	n.d.
TGM	19985	100

	Giorno	Data	Dir1 Ponte Tresa	Dir2 Bioggio	Tot 2 dir
Massimo giornaliero	mercoledì	16.04.2014	12983	11592	24575

	Giorno	Ora	Data	Dir1 Ponte Tresa	Dir2 Bioggio	Tot 2 dir
Massimo orario	giovedì	17-18	03.07.2014	1141	561	1702

Osservazioni:

Dati:

Dipartimento del Territorio
Sezione della Mobilità

Elaborazione:

OASI
Osservatorio Ambientale
Svizzera Italiana

901 - LAVORGO SUD

Evoluzione del traffico giornaliero (TGM) mensile e annuale

Anno	Gennaio	Febbraio	Marzo	Aprile	Maggio	Giugno	Luglio	Agosto	Settembre	Ottobre	Novembre	Dicembre	Media
2014	1489	1615	1711	1908	2060	2270	2242	2500	2273	2150	1761	1628	1980
2013	1560	1616	1750	1962	1986	2323	2637	2610	2210	2001	1800	1639	2017
2012	1511	1642	1846	1911	2141	2309	2512	2542	2372	2262	1842	1643	2045
2011	1559	1797	1875	2079	2230	2303	2549	2691	2349	2123	1820	1667	2092
2010	1492	1606	1778		2080	2250	2754	2759	2352	2128	1867	1677	2075
2009	1472	1567	1797	2142	2327	2517	2616	2610	2576	2335	1798	1565	2128
2008	1470	1674	1792	1980	2143	2402	2421	2587	2520	2416	1994	1561	2069
2007	1562	1680	1777	2020	2076	2236	2758	2728	2433	2171	1859	1614	2083
2006	1479	1589	1753	2035	2299	2056	2441	2794	2374	2162	1867	1633	2036
2005	1502	1639	1790	1952	2336	2426	2816	2796	2357	2177	1862	1626	2110
2004	1537	1682	1784	2007	2154	2399	2598	2858	2443	2175	1874	1706	2102
2003	1554	1699	1875	2046	2210	2623	2655	2852	2361	2139	1870	1682	2131
2002	1538	1861	1808	2123	2221	2471	2676	2746	2359	2186	1797	1730	2126
2001	1506	1715	1832	2117	2181	2402	2592	2675	2621	2207	1822	1608	2106
2000	1501	1688	1846	2009	2054	2401	2556	2549	2324	2050	1800	1695	2033
1999	1363	1453	1669	1882	1907	2100	2749	2524	2339	2120	1820	1672	1970
1998	1524	1677	1807	1945	2204	2392	2540	2610	2294	2013	1641	1544	2022
1997	1489	1661	1854	2060	2155	2214	2533	2582	2504	2226	1830	1665	2067
1996	1495	1647	1565					2540	2236	2350	1825	1604	
1995	1431	1635	1825	2007	2059	2271	2627	2603	2203	2386	1884	1594	2047
1994	1450	1582	1809	1968	1951	2250	2611	2634	2156	2061	1847	1701	2000
1993	1446	1574	1632	1909	2090	2298	2590	2572	2172	1844	1720	1613	1957
1992	1397	1578	1704	1929	2074	2079	2420	2469	2244	1875	1764	1676	1935
1991								2660	2236	2013			
1990													
1989	1444	1495	1778	1823	2246	2291	2307	2338	2117	2044	1600	1534	1951
1988													
1987													
1986													
1985													
1984													
1983													
1982													
1981	5067	6058	7479	12565	10973	13567	20147	19009	14057	12132	7902	6069	11301
1980	2957	4066	4073	5897	5949	8241	14837	14259	14254	11186	7013	6074	8201
1979													
1978													
1977													
1976	2477	2626					12700	10792					5300
1975	2500	2871					11700	11344					5200
1974							12450	11780	8142	4372			5400
1973													
1972													
1971													
1970													

Evoluzione del traffico giornaliero medio annuale (TGM)

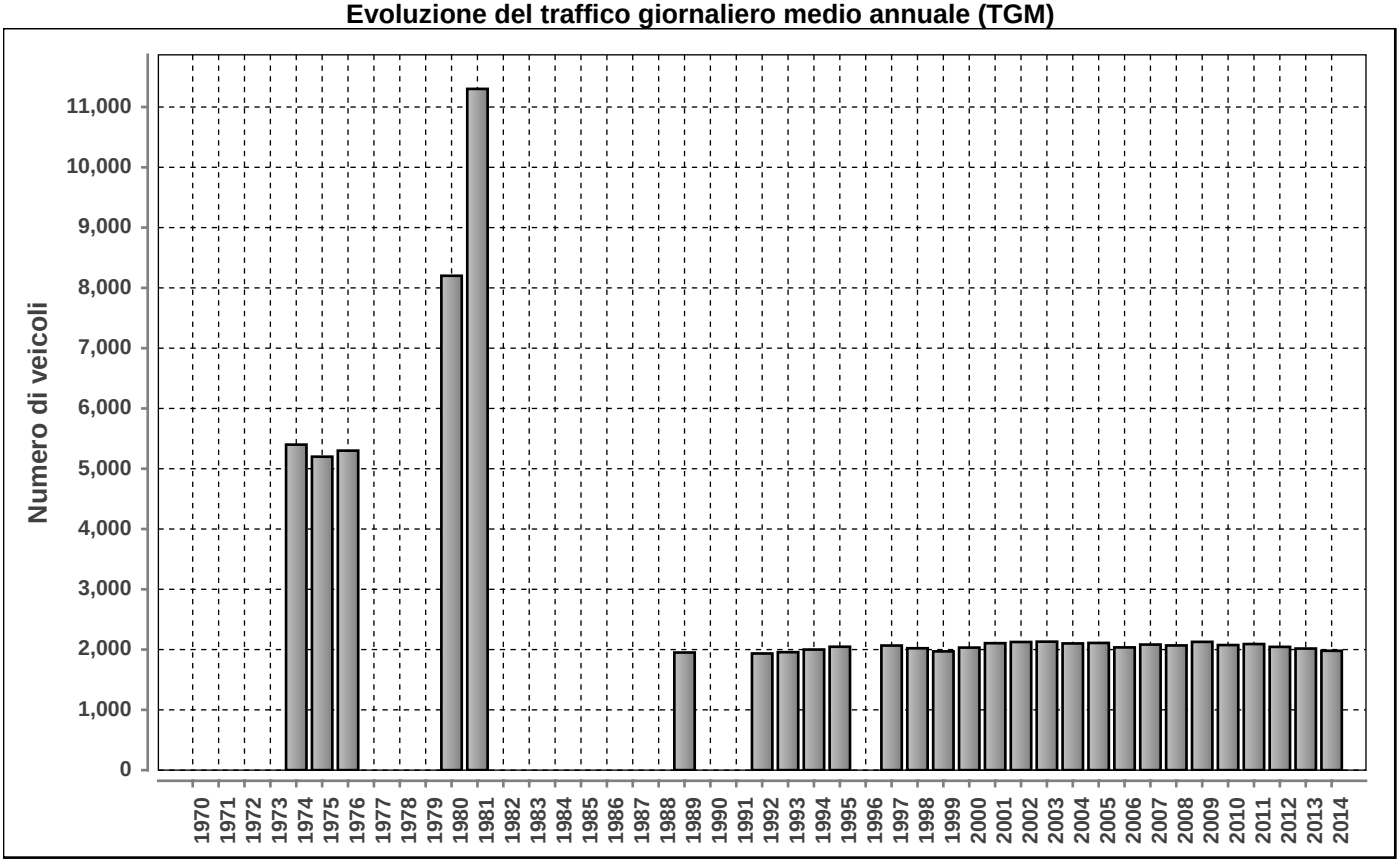

Posto conteggio: **LAVORGO SUD** | Nr: **901** | Comune: **Anzonico** | Base di dati **2014**

DISTRIBUZIONE ORARIA DEI FERIALI (LU-VE)

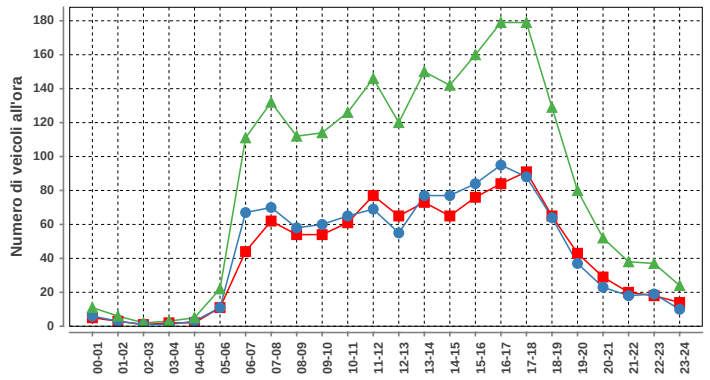

Lunedì-venerdì				
ora	Dir1	Dir2	Dir1+2	%
00-01	5	6	11	0.5
01-02	3	3	6	0.3
02-03	1	1	2	0.1
03-04	2	1	3	0.1
04-05	2	3	5	0.2
05-06	11	11	22	1.1
06-07	44	67	111	5.3
07-08	62	70	132	6.3
08-09	54	58	112	5.4
09-10	54	60	114	5.5
10-11	61	65	126	6.1
11-12	77	69	146	7.0
12-13	65	55	120	5.8
13-14	73	77	150	7.2
14-15	65	77	142	6.8
15-16	76	84	160	7.7
16-17	84	95	179	8.6
17-18	91	88	179	8.6
18-19	65	64	129	6.2
19-20	43	37	80	3.8
20-21	29	23	52	2.5
21-22	20	18	38	1.8
22-23	18	19	37	1.8
23-24	14	10	24	1.2
Total	1019	1061	2080	100

DISTRIBUZIONE ORARIA DEL SABATO

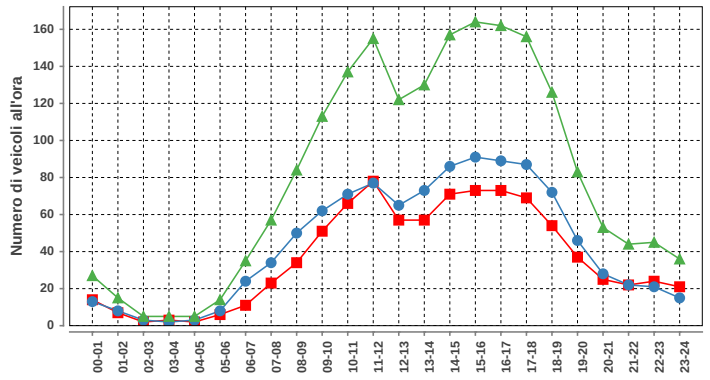

Sabato				
ora	Dir1	Dir2	Dir1+2	%
00-01	14	13	27	1.4
01-02	7	8	15	0.8
02-03	2	3	5	0.3
03-04	3	2	5	0.3
04-05	2	3	5	0.3
05-06	6	8	14	0.7
06-07	11	24	35	1.8
07-08	23	34	57	3.0
08-09	34	50	84	4.4
09-10	51	62	113	5.9
10-11	66	71	137	7.1
11-12	78	77	155	8.0
12-13	57	65	122	6.3
13-14	57	73	130	6.7
14-15	71	86	157	8.1
15-16	73	91	164	8.5
16-17	73	89	162	8.4
17-18	69	87	156	8.1
18-19	54	72	126	6.5
19-20	37	46	83	4.3
20-21	25	28	53	2.7
21-22	22	22	44	2.3
22-23	24	21	45	2.3
23-24	21	15	36	1.9
Total	880	1050	1930	100

DISTRIBUZIONE ORARIA DELLA DOMENICA

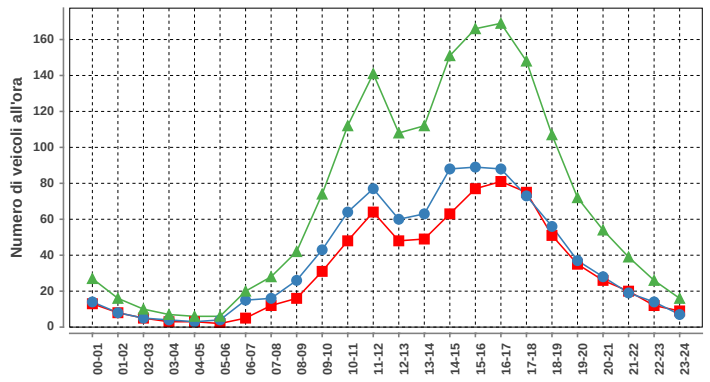

Domenica				
ora	Dir1	Dir2	Dir1+2	%
00-01	13	14	27	1.6
01-02	8	8	16	1.0
02-03	5	5	10	0.6
03-04	3	4	7	0.4
04-05	3	3	6	0.4
05-06	2	4	6	0.4
06-07	5	15	20	1.2
07-08	12	16	28	1.7
08-09	16	26	42	2.5
09-10	31	43	74	4.5
10-11	48	64	112	6.8
11-12	64	77	141	8.5
12-13	48	60	108	6.5
13-14	49	63	112	6.8
14-15	63	88	151	9.1
15-16	77	89	166	10.0
16-17	81	88	169	10.2
17-18	75	73	148	8.9
18-19	51	56	107	6.5
19-20	35	37	72	4.3
20-21	26	28	54	3.3
21-22	20	19	39	2.4
22-23	12	14	26	1.6
23-24	9	7	16	1.0
Total	756	901	1657	100

Traffico giornaliero medio TGM:	Dir1 BELLINZONA	953	1980
	Dir2 AIROLO	1027	
Traffico feriale medio TFM:	Dir1 BELLINZONA	1019	2080
	Dir2 AIROLO	1061	

Giorni in funzione:	353
TGM/TFM:	0.952

DISTRIBUZIONE SETTIMANALE

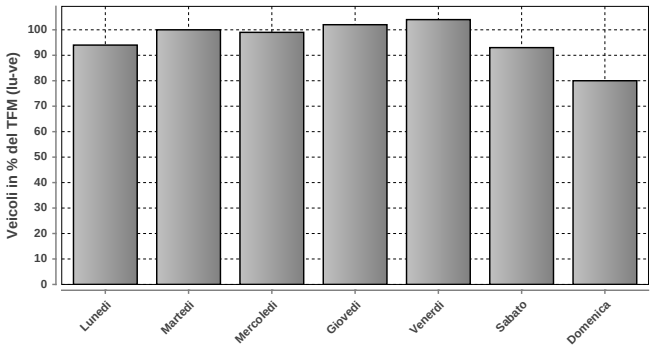

DISTRIBUZIONE SETTIMANALE			
Giorno	Media	% TFM	% TGM
Lunedì	1958	94	99
Martedì	2079	100	105
Mercoledì	2061	99	104
Giovedì	2128	102	107
Venerdì	2173	104	110
Sabato	1932	93	98
Domenica	1655	80	84
Traffico settimanale			706

DISTRIBUZIONE ANNUALE

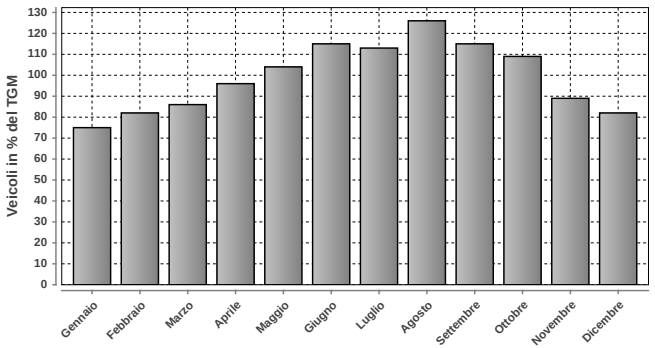

DISTRIBUZIONE ANNUALE		
Mese	Media	% TGM
Gennaio	1489	75
Febbraio	1615	82
Marzo	1711	86
Aprile	1908	96
Maggio	2060	104
Giugno	2270	115
Luglio	2242	113
Agosto	2500	126
Settembre	2273	115
Ottobre	2150	109
Novembre	1761	89
Dicembre	1628	82
TGM	1980	100

	Giorno	Data	Dir1 BELLINZONA	Dir2 AIROLO	Tot 2 dir
Massimo giornaliero	sabato	09.08.2014	994	4729	5723

	Giorno	Ora	Data	Dir1 BELLINZONA	Dir2 AIROLO	Tot 2 dir
Massimo orario	sabato	14-15	09.08.2014	90	465	555

Osservazioni:

Dati:

Dipartimento del Territorio
Sezione della Mobilità

Elaborazione:

Osservatorio Ambientale
Svizzera Italiana

Dipartimento del Territorio
Sezione della mobilità

902 - BIASCA - VALLE DI BLENIO

Evoluzione del traffico giornaliero (TGM) mensile e annuale

Anno	Gennaio	Febbraio	Marzo	Aprile	Maggio	Giugno	Luglio	Agosto	Settembre	Ottobre	Novembre	Dicembre	Media
2014	6805	7360	7647	8411	8466	8683	8995	8441	8910	8597	7748		8143
2013	6908	7104	7294	7807	7954	8659	9623	8940	8603	8264	7614	7281	8010
2012	6757	7184	7516	7798	8212	8437	9270	8971	8551	8320	7422	7158	7972
2011	6774	7350	7524	8282	8365	8319	9126	8970	8762	8287	7417	7059	8023
2010			7241	7612					8775	8084	7193	6909	
2009	6507	6651	7045	7407	7981	7872			8501		7195	6848	7538
2008	6384	7271	7185	7459	7558	8029	8622	8136	7924	7876	6778	6634	7489
2007	6716	7118	7174	7910	7874	7590	8669	8302	8092	7934	7194	6987	7633
2006	6302	6729	6913	7536	8000	8945	8802	8383	8381	8104	7186	6851	7682
2005	6457	6808	7212	7325	8070	8087	8795	8553	8125	7808	6907	6554	7564
2004	6565	6812	6726	7512	7726	7951	8909	8565	8494	7850	6977	6776	7575
2003	6494	6914	6829	7500	7913	8504	8895	8329	8185	7732	6832	6525	7554
2002	6105	6373	6963	7269	7278	7916	8528	8333	7863	7862	6646	6707	7320
2001	5895	6635	6534	7128	7379	7604	8333	8431	7734	7627	6734	6357	7199
2000	6113	6427	6476	6765	7005	7517	8147	8105	7735	7084	6301	6338	7003
1999	5692	6202	6456	7002	7362	7491	8512	8147	7803	7351	6354	6150	7049
1998	5973	6387	6192	6642	7036	7321	8455	8276	7643	7406	6464	6054	7005
1997	5791	6317	6668	6849	7000	7078	8242	8076	7978	7418	6249	6245	6998
1996	5627	6125	6250	6886	7050	7490	8061	7946	7609	7285	6258	6024	6886
1995	5500	5800	6100	6566	7034	7116	8276	7767	7373	7424	6298	5851	6700
1994	5334	5579	6078	6168									
1993	5535	5756	6003	6780	7108	6769	7621	7567	6806	6133	5960	5711	6484
1992	5584	5932	5948	6601	6849	7156	8209	8043	7645	6977	6184	5862	6752
1991	5250	5715	5833	6418	6934	7169	8340	8559	7178	6835	6026	5763	6668
1990	4782	5454	5766	6256	6418	6943	7960	7397	7055	6640	5900	5282	6320
1989	4932	4978	5715	5233	6422	6663	7866	7333	6669	6234	5680	5354	6204
1988													
1987													
1986													
1985													
1984													
1983	3816	4075	4349	4640	4645	5482	6296	5802	5685	5367	4421	3778	4867
1982													
1981													
1980													
1979													
1978		3080				4517	5406	5625	4828				4000
1977													
1976													
1975													
1974													
1973													
1972													
1971													
1970													

Evoluzione del traffico giornaliero medio annuale (TGM)

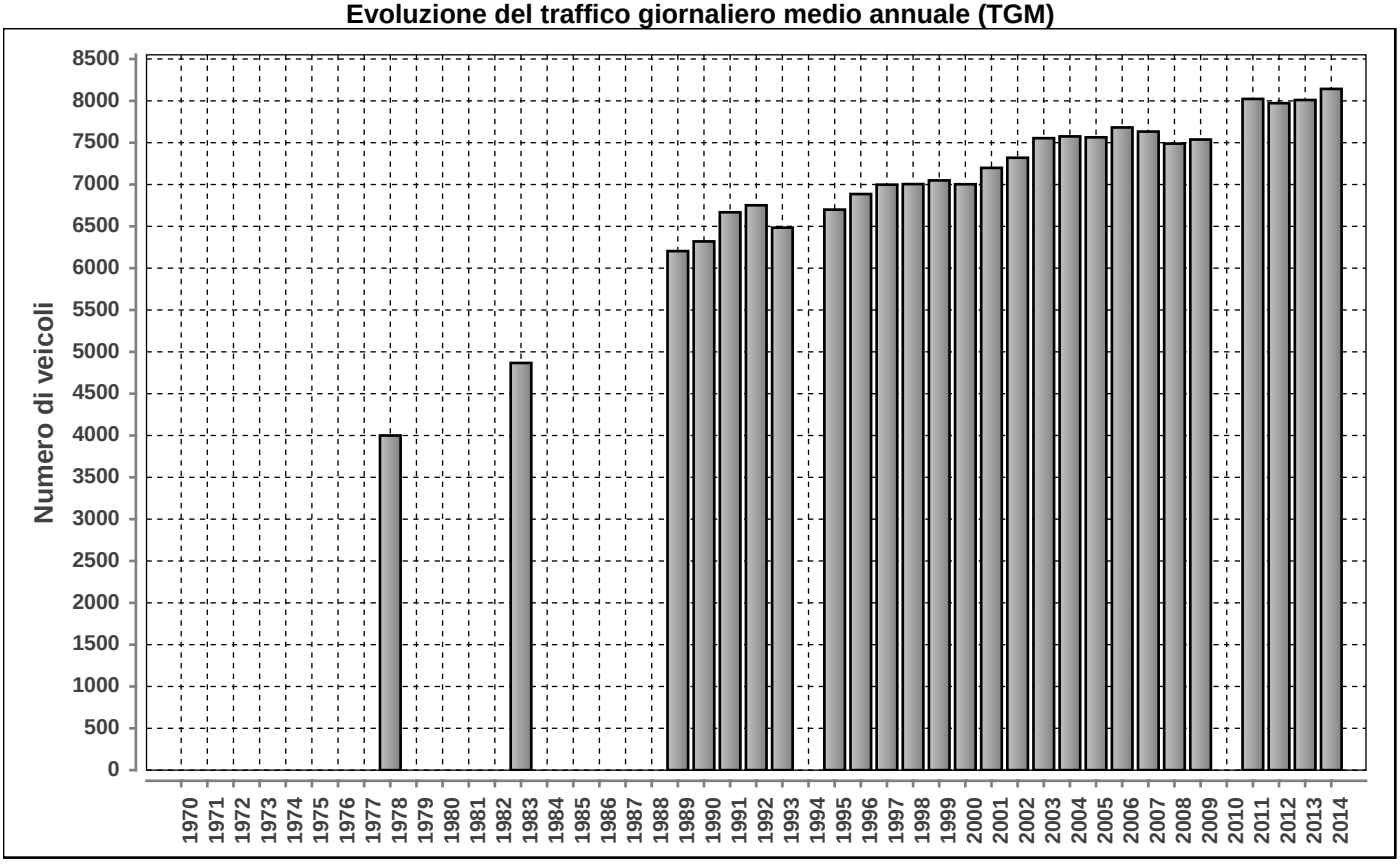

Posto conteggio: **BIASCA - VALLE DI BLENIO** | Nr: **902** | Comune: **Biasca** | Base di dati **2014**

DISTRIBUZIONE ORARIA DEI FERIALI (LU-VE)

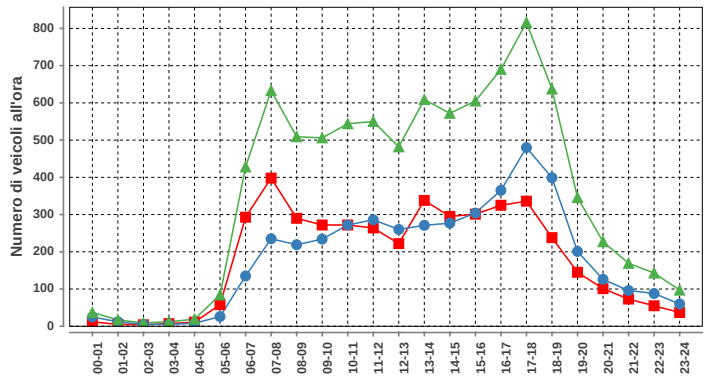

Lunedì-venerdì				
ora	Dir1	Dir2	Dir1+2	%
00-01	12	25	37	0.4
01-02	5	12	17	0.2
02-03	4	5	9	0.1
03-04	7	5	12	0.1
04-05	11	8	19	0.2
05-06	58	26	84	1.0
06-07	293	135	428	4.9
07-08	398	235	633	7.2
08-09	290	219	509	5.8
09-10	272	234	506	5.8
10-11	272	272	544	6.2
11-12	264	286	550	6.3
12-13	222	260	482	5.5
13-14	338	271	609	7.0
14-15	295	277	572	6.5
15-16	301	304	605	6.9
16-17	325	365	690	7.9
17-18	336	480	816	9.3
18-19	238	399	637	7.3
19-20	145	201	346	4.0
20-21	101	126	227	2.6
21-22	73	96	169	1.9
22-23	55	88	143	1.6
23-24	37	60	97	1.1
Total	4352	4389	8741	100

DISTRIBUZIONE ORARIA DEL SABATO

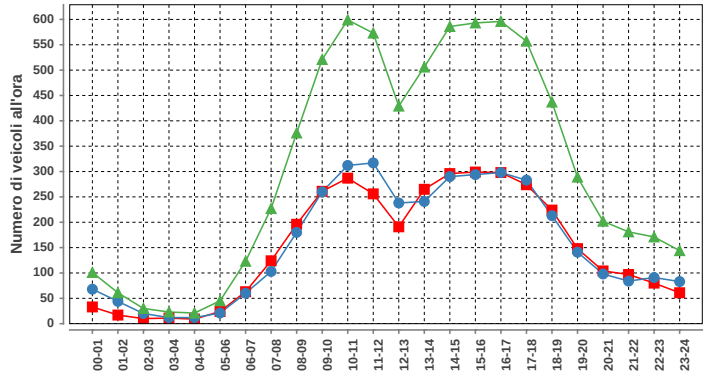

Sabato				
ora	Dir1	Dir2	Dir1+2	%
00-01	33	68	101	1.4
01-02	17	44	61	0.8
02-03	10	20	30	0.4
03-04	11	12	23	0.3
04-05	9	12	21	0.3
05-06	24	21	45	0.6
06-07	63	60	123	1.7
07-08	124	103	227	3.1
08-09	196	180	376	5.1
09-10	261	260	521	7.0
10-11	287	312	599	8.1
11-12	256	317	573	7.8
12-13	191	238	429	5.8
13-14	265	241	506	6.8
14-15	296	290	586	7.9
15-16	299	294	593	8.0
16-17	298	298	596	8.1
17-18	274	283	557	7.5
18-19	224	213	437	5.9
19-20	148	141	289	3.9
20-21	104	98	202	2.7
21-22	97	84	181	2.4
22-23	80	91	171	2.3
23-24	61	83	144	1.9
Total	3628	3763	7391	100

DISTRIBUZIONE ORARIA DELLA DOMENICA

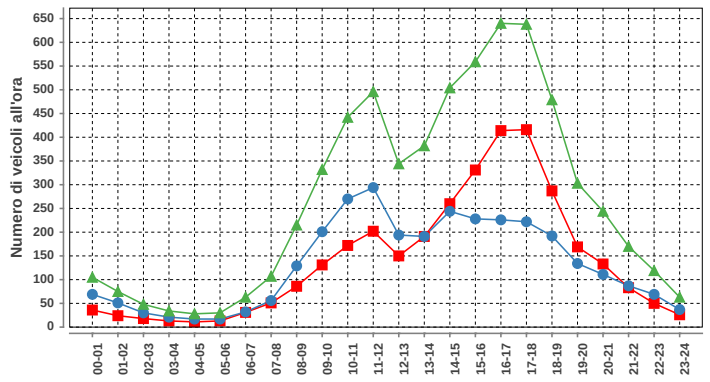

Domenica				
ora	Dir1	Dir2	Dir1+2	%
00-01	36	69	105	1.6
01-02	24	51	75	1.2
02-03	18	30	48	0.7
03-04	13	21	34	0.5
04-05	11	17	28	0.4
05-06	13	17	30	0.5
06-07	31	32	63	1.0
07-08	51	56	107	1.7
08-09	86	129	215	3.3
09-10	131	201	332	5.2
10-11	172	270	442	6.9
11-12	202	294	496	7.7
12-13	150	194	344	5.4
13-14	191	191	382	6.0
14-15	260	244	504	7.9
15-16	331	228	559	8.7
16-17	414	226	640	10.0
17-18	416	222	638	9.9
18-19	287	192	479	7.5
19-20	169	134	303	4.7
20-21	133	111	244	3.8
21-22	83	87	170	2.6
22-23	50	69	119	1.9
23-24	26	37	63	1.0
Total	3298	3122	6420	100

Traffico giornaliero medio TGM:	**Dir1 BIASCA**	4061	8143
	Dir2 OLIVONE	4082	
Traffico feriale medio TFM:	**Dir1 BIASCA**	4353	8745
	Dir2 OLIVONE	4392	

Giorni in funzione:	343
TGM/TFM:	0.931

DISTRIBUZIONE SETTIMANALE

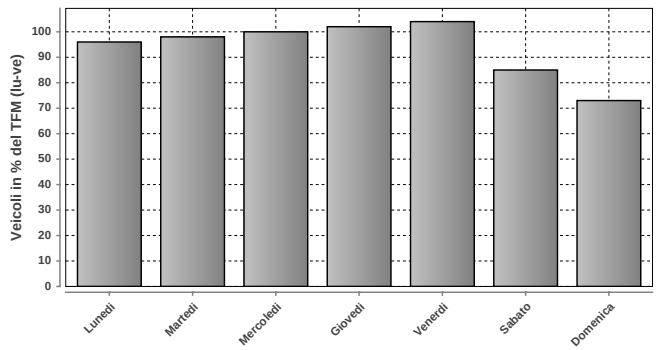

DISTRIBUZIONE SETTIMANALE			
Giorno	**Media**	**% TFM**	**% TGM**
Lunedì	8411	96	103
Martedì	8539	98	105
Mercoledì	8738	100	107
Giovedì	8963	102	110
Venerdì	9090	104	112
Sabato	7409	85	91
Domenica	6419	73	79
Traffico settimanale			707

DISTRIBUZIONE ANNUALE

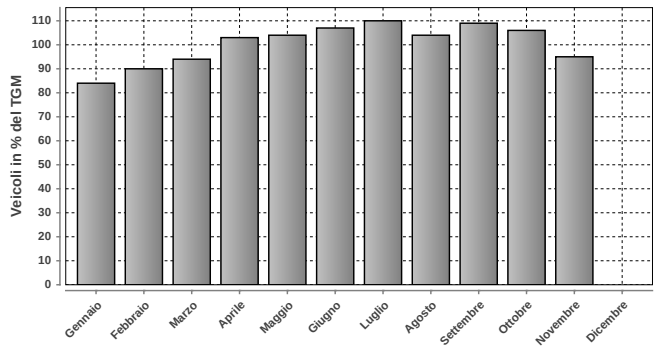

DISTRIBUZIONE ANNUALE		
Mese	**Media**	**% TGM**
Gennaio	6805	84
Febbraio	7360	90
Marzo	7647	94
Aprile	8411	103
Maggio	8466	104
Giugno	8683	107
Luglio	8995	110
Agosto	8441	104
Settembre	8910	109
Ottobre	8597	106
Novembre	7748	95
Dicembre	n.d.	n.d.
TGM	8143	100

Massimo giornaliero	**Giorno**	**Data**	**Dir1 BIASCA**	**Dir2 OLIVONE**	**Tot 2 dir**
	giovedì	31.07.2014	5332	5773	11105

Massimo orario	**Giorno**	**Ora**	**Data**	**Dir1 BIASCA**	**Dir2 OLIVONE**	**Tot 2 dir**
	domenica	16-17	23.02.2014	792	208	1000

Osservazioni:

Dati:

Dipartimento del Territorio
Sezione della Mobilità

Elaborazione:

Osservatorio Ambientale
Svizzera Italiana

Dipartimento del Territorio
Sezione della mobilità

904 - ASCONA NUOVO PONTE MAGGIA

Evoluzione del traffico giornaliero (TGM) mensile e annuale

Anno	Gennaio	Febbraio	Marzo	Aprile	Maggio	Giugno	Luglio	Agosto	Settembre	Ottobre	Novembre	Dicembre	Media
2014		31392	32582	37837	37415	37332	40068	37352	38663	37149	31967	31252	35543
2013	28942	30107	33521	36302	37281	39121	41662	38695	38124	36608			35965
2012	27831	30255	34006	36054		37448	40888	38007	37412	36981	31998	29808	34675
2011	27100	30860	32833	36453	35132	35866	38723	35841		37066	31995	30558	34002
2010	26821	30554	33865	36892	36576	35805	39713	37064	36807	35468	30746	29669	34189
2009	26617	29348	31899	35398	35715	35331	39214	35927	36245	36321	30434	29187	33470
2008	27372	30329	32874	35283	35329	34607	38233	35182	35168	35516	30103	28863	33193
2007	27876	29450	32835	35800	35354	35467	38600	36583	36385	36049	31133	29611	33783
2006	25791	28927	31729	35866	36194	34253	37399	36924	35881	35462	30732	29354	33234
2005	26456	28813	31758						34878	34509	30351	28825	
2004	26873	29053	31195	35738	36354	36031	40086	33667			30320	29225	32838
2003	26878	29154	31083	36159	35286	36378	38943	36548	34846	34817	30108	28551	33229
2002	26964	28945	32822	34544	34036	34659	40070	36304	35372	35173	29317	28524	33061
2001	24868	27903	29663	35397	34925	35527	38502	36917	35725	34530	29545	27892	32616
2000	24420	28182	31680	33912	33102	34286	38038	35548	35246	28871	27344	26289	31406
1999	23539	25709	29137	32446	34023	32480	35497	34419	32494	32333	27600	26668	30523
1998	23493	25533	28474	31239	31472	30324	34967	33900	32472	31825	27459	26126	29774
1997	22519	25325	29490	31910	31597	30384	34749	32884	31681	31330	26405	25286	29490
1996						29095	32098	26683	27642	29678	25947	24050	27885
1995									23399	22944	18681		
1994	16129	16889	18532	20978	21025	20872							
1993	17241	18536	20425	23736	23240	22821	25026	23568	22974	21000	18933	18203	21309
1992	15982	17405	18643	21961	20879	21222	22637	21470	22032	21612	19671	19023	20216
1991	16623	16761	20023	21456	21443	21035	22370	21344	21028	20243	18095	17426	19839
1990	17071	18587	20333	23235	19900	22200	23909	22000	22880	22457	19606	17643	18940
1989	17442	17995	20436	19943					21136	20576	18828	18139	20000
1988	15503	17491	20214	21852	20781	20713	22363	20636	20512	20186	18000	17500	19646
1987	16198	17810	19472	21291	20058	20711	21514	19838	19577	19560	17534	161374	19166
1986	15719	16634	20669	22146	23194	22557	24995	23237	22987	22392	18949	18265	21007
1985	13057	15732	17935	21779	20891	21136	23205	22236	21840	21147	17976	17580	19562
1984	13536	14717	16162	20398	18381	19303	21549	21745	20921	20088	17050	16270	18351
1983	13262	14127	17113	18500	17500	17932	19430	19069	18548	18085	15237	13561	16864
1982	11725	13066	14804	18459	17966	17252	19664	19000	18223	17581	14697	14275	16412
1981	11497	13050	14314	18535	16954	17772	19967	18605	17494	15953	13731	11829	15820
1980					15302	15257	18310	16123	16181	15714	12520	12361	11400
1979													
1978													
1977													
1976													
1975													
1974													
1973													
1972													
1971													
1970													

Evoluzione del traffico giornaliero medio annuale (TGM)

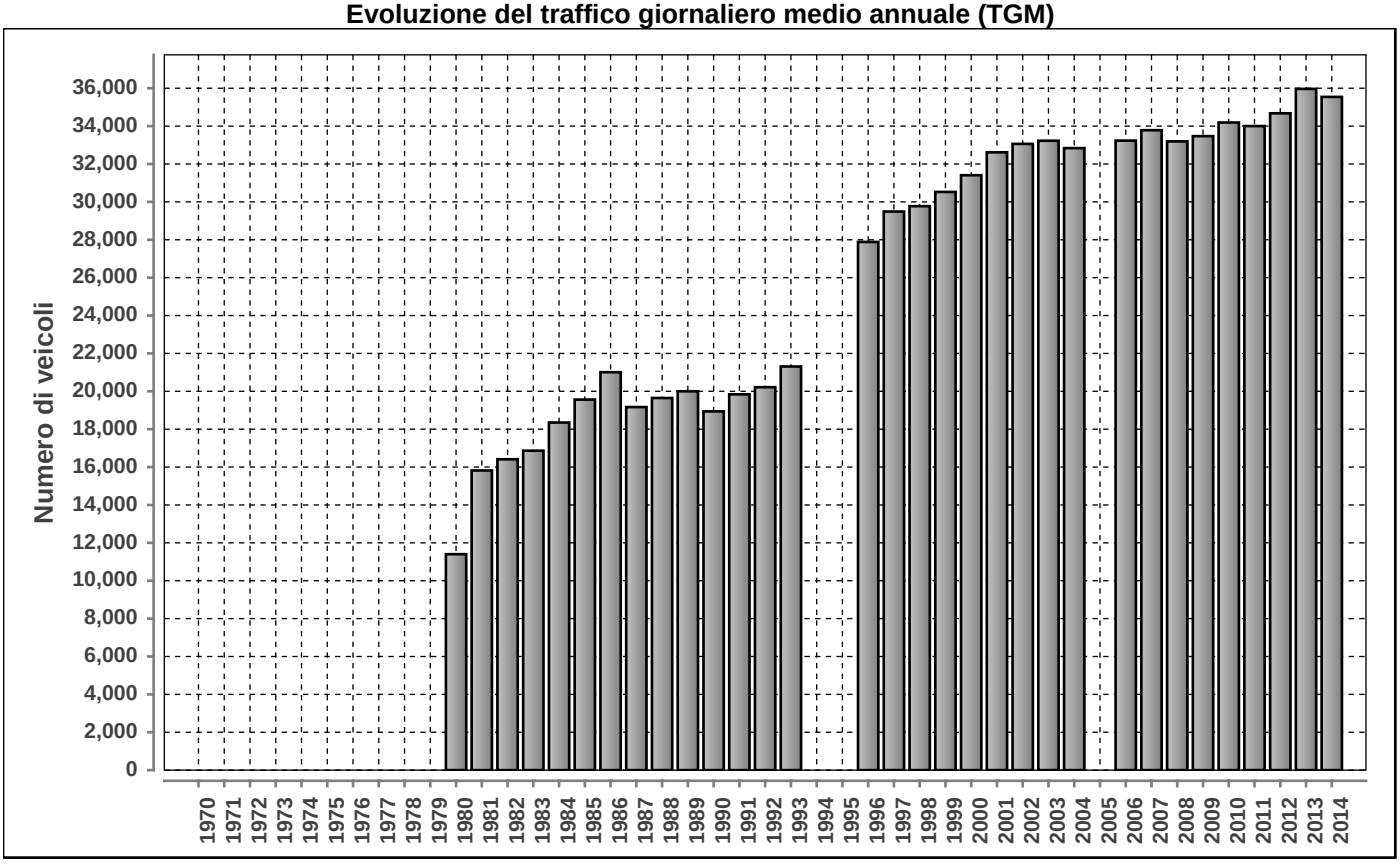

Posto conteggio: **ASCONA NUOVO PONTE MAGGIA** | Nr: **904** | Comune: **Ascona** | Base di dati **2014**

DISTRIBUZIONE ORARIA DEI FERIALI (LU-VE)

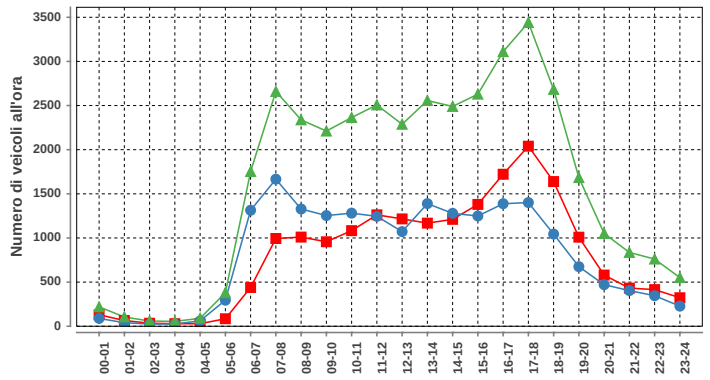

Lunedì-venerdì				
ora	Dir1	Dir2	Dir1+2	%
00-01	130	89	219	0.6
01-02	65	40	105	0.3
02-03	34	25	59	0.2
03-04	29	26	55	0.1
04-05	29	61	90	0.2
05-06	85	295	380	1.0
06-07	439	1314	1753	4.5
07-08	994	1666	2660	6.9
08-09	1010	1328	2338	6.0
09-10	957	1254	2211	5.7
10-11	1083	1281	2364	6.1
11-12	1262	1245	2507	6.5
12-13	1216	1072	2288	5.9
13-14	1168	1389	2557	6.6
14-15	1211	1279	2490	6.4
15-16	1380	1249	2629	6.8
16-17	1722	1388	3110	8.0
17-18	2040	1401	3441	8.9
18-19	1639	1044	2683	6.9
19-20	1009	675	1684	4.3
20-21	580	471	1051	2.7
21-22	432	404	836	2.2
22-23	415	346	761	2.0
23-24	323	228	551	1.4
Total	19252	19570	38822	100

DISTRIBUZIONE ORARIA DEL SABATO

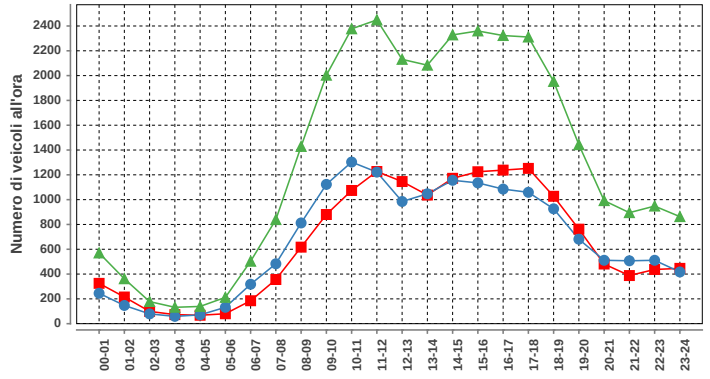

Sabato				
ora	Dir1	Dir2	Dir1+2	%
00-01	325	245	570	1.8
01-02	215	147	362	1.1
02-03	99	79	178	0.6
03-04	73	59	132	0.4
04-05	68	71	139	0.4
05-06	80	132	212	0.7
06-07	185	318	503	1.6
07-08	356	483	839	2.6
08-09	617	812	1429	4.5
09-10	880	1123	2003	6.3
10-11	1074	1303	2377	7.5
11-12	1227	1222	2449	7.7
12-13	1146	985	2131	6.7
13-14	1037	1047	2084	6.5
14-15	1172	1156	2328	7.3
15-16	1225	1135	2360	7.4
16-17	1238	1085	2323	7.3
17-18	1252	1059	2311	7.3
18-19	1027	926	1953	6.1
19-20	762	681	1443	4.5
20-21	481	511	992	3.1
21-22	388	507	895	2.8
22-23	437	511	948	3.0
23-24	446	417	863	2.7
Total	15810	16014	31824	100

DISTRIBUZIONE ORARIA DELLA DOMENICA

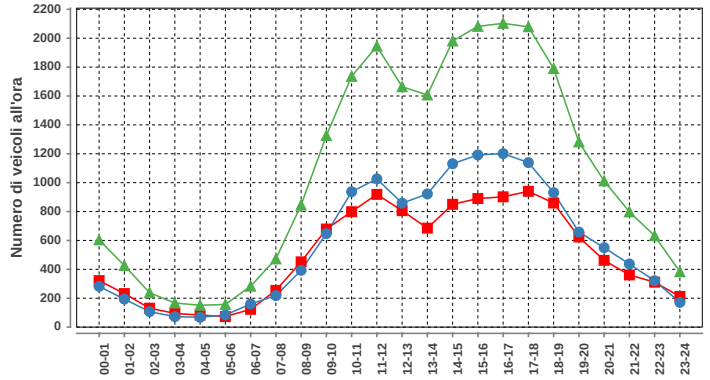

Domenica				
ora	Dir1	Dir2	Dir1+2	%
00-01	322	282	604	2.3
01-02	232	194	426	1.7
02-03	131	107	238	0.9
03-04	95	72	167	0.6
04-05	83	68	151	0.6
05-06	73	84	157	0.6
06-07	123	160	283	1.1
07-08	254	218	472	1.8
08-09	452	393	845	3.3
09-10	679	647	1326	5.1
10-11	799	937	1736	6.7
11-12	919	1026	1945	7.5
12-13	806	858	1664	6.5
13-14	685	922	1607	6.2
14-15	850	1131	1981	7.7
15-16	890	1192	2082	8.1
16-17	902	1201	2103	8.2
17-18	940	1139	2079	8.1
18-19	859	931	1790	6.9
19-20	624	658	1282	5.0
20-21	462	550	1012	3.9
21-22	361	437	798	3.1
22-23	311	321	632	2.5
23-24	212	171	383	1.5
Total	12064	13699	25763	100

Traffico giornaliero medio TGM:	Dir1 LOSONE - CENTOVALLI	17526	35543
	Dir2 LOCARNO	18016	
Traffico feriale medio TFM:	Dir1 LOSONE - CENTOVALLI	19250	38822
	Dir2 LOCARNO	19572	

Giorni in funzione:	338
TGM/TFM:	0.916

DISTRIBUZIONE SETTIMANALE

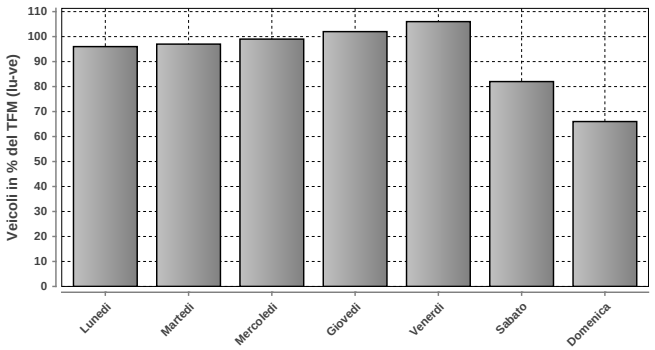

DISTRIBUZIONE SETTIMANALE			
Giorno	Media	% TFM	% TGM
Lunedì	37356	96	105
Martedì	37849	97	106
Mercoledì	38416	99	108
Giovedì	39737	102	112
Venerdì	40967	106	115
Sabato	31960	82	90
Domenica	25752	66	72
Traffico settimanale			709

DISTRIBUZIONE ANNUALE

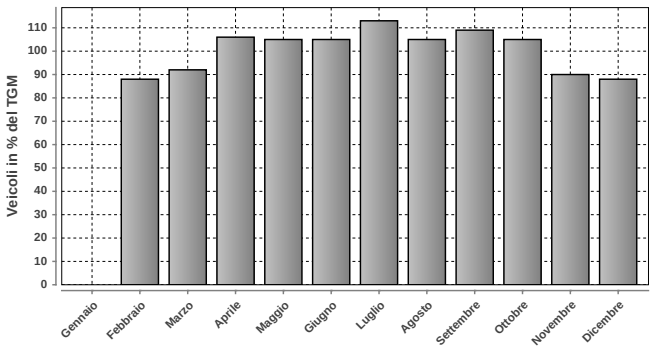

DISTRIBUZIONE ANNUALE		
Mese	Media	% TGM
Gennaio	n.d.	n.d.
Febbraio	31392	88
Marzo	32582	92
Aprile	37837	106
Maggio	37415	105
Giugno	37332	105
Luglio	40068	113
Agosto	37352	105
Settembre	38663	109
Ottobre	37149	105
Novembre	31967	90
Dicembre	31252	88
TGM	35543	100

	Giorno	Data	Dir1 LOSONE - CENTOVALLI	Dir2 LOCARNO	Tot 2 dir
Massimo giornaliero	giovedì	31.07.2014	23858	23326	47184

	Giorno	Ora	Data	Dir1 LOSONE - CENTOVALLI	Dir2 LOCARNO	Tot 2 dir
Massimo orario	mercoledì	17-18	16.04.2014	2399	1624	4023

Osservazioni:

Dati:

Dipartimento del Territorio
Sezione della Mobilità

Elaborazione:

OASI
Osservatorio Ambientale
Svizzera Italiana

905 - LOSONE VECCHIO PONTE MAGGIA

Evoluzione del traffico giornaliero (TGM) mensile e annuale

Anno	Gennaio	Febbraio	Marzo	Aprile	Maggio	Giugno	Luglio	Agosto	Settembre	Ottobre	Novembre	Dicembre	Media
2014	16536	17683			20555	20882	22478				19183	18616	
2013	16804	17800	19244	20169	20228	21497	23014	21155	20735	20283	18616	17967	19821
2012			18836			21077	22701	20836		20660	18698	17778	
2011	16023	18251	19011	21177	20919	20440							
2010	15905	16085	17357	19196	19506	19949	23366	21085	20659	20202	17963	17565	19093
2009	15547	16953	18323	20041	20745	20441	23111	20786	20807	20856	17750	17121	19381
2008	16303	17996	19079	20338	20357	20920	22574	20318	20300	20492	17831	17116	19354
2007	16873	17733	19198	20926	20563	20533	23131	20936	20962	20950	18452	17782	19848
2006	15501	17386	19011	20570	21046	20626	22736	21074	21003	20727	19711	17981	19793
2005	16330	17882	19639	20412	21157	21281	23319	21446	21058	20486	18268	17509	19912
2004	16620	17625	18694	20678	20955	20772	23156	21342	21432	20551	18337	18235	19872
2003	16712	17925	18673	21065	20887	21492	23308	21435	20849	20491	18158	17625	19885
2002	16473	17201	19337	20094	19624	20145	22195	20627	20689	20886	18080	18047	19450
2001	16300	18205	19147	20982	20916	20902	22564	21584	20745	20627	18466	17839	19857
2000	16427	18699	19994	20170	20807	20852	22701	21250	21500	21473	18120	17716	19981
1999	15649	17730	19226	20623	21056	20668	23032	21390	21034	20679	18356	18102	19730
1998	15299	16292	17137	19492	19973	19398	22302	20199	20589	20507	18250	18037	18973
1997	15577	16978	19122	19100	19607	19395	21460	20644	19877	19831	17194	16709	18748
1996	15096	15258	15029	17830	18303	18728	21241	19508	19578	19413	17626	16535	17853
1995	15346	16897							18685	18630	15533	15759	
1994	14686	16731	19439	19188	19217	18901	19790	18628	19063	19800	16443	16847	18200
1993	14718	15963	16932	18863	18376	18173	19583	17975	18727	19434	16783	16552	17682
1992	14851	16456	16719	18930	18161	17736	18951	17190	18253	18047	16469	16098	17321
1991	15107	16091	18095	18591	18758	18021	19605	17933	18451	18863	16913	16074	17719
1990	14206	15251	16637	19006	18618	18265	18972	17830	18596	18253	16556	15378	17305
1989			18556	18895	19934	19216				17999	16031	14752	17800
1988	14857	17012	19308	20556	19615	18462	19428	18688	18787	18620			18502
1987	13911	15388	16305	18843	18092	18064	19976	18134	18247	18263	16758	16415	17376
1986	13633	14206	17121	17005	17959	17793	19491	17881	18493	18415	15830	15845	16973
1985	12269	14793	16222	18664	17899	17769	19169	17568	28106	18159	16036	15325	17665
1984	13773	14472	15750	18370	16820	17518	18868	17565	17779	17635	15740	15464	15373
1983	13482	14316	16337	26287	21333	16970	18427	16085	16161	17430	15450	14117	17207
1982	13129	14379	15895	18322			18125	16804	17105	16975	14967	14973	16232
1981	12533				16536				16442			13125	15300
1980	21594				16186	15538	17360	15422	16006			13436	17300
1979	21160				28555		30582	29927	28415			22770	25800
1978	18655				27852				28268			22856	25200
1977	17290				26655		31638	25360				21601	24700
1976	18906								24536			20400	24000
1975	20200				26500				27321			22966	25000
1974	20249			27239					25116			22213	24500
1973	17314			30113					26760				25500
1972	18224			25826					26170				25200
1971	16562				24980			24389					23200
1970	15018			20456				24800	24510				20500

Evoluzione del traffico giornaliero medio annuale (TGM)

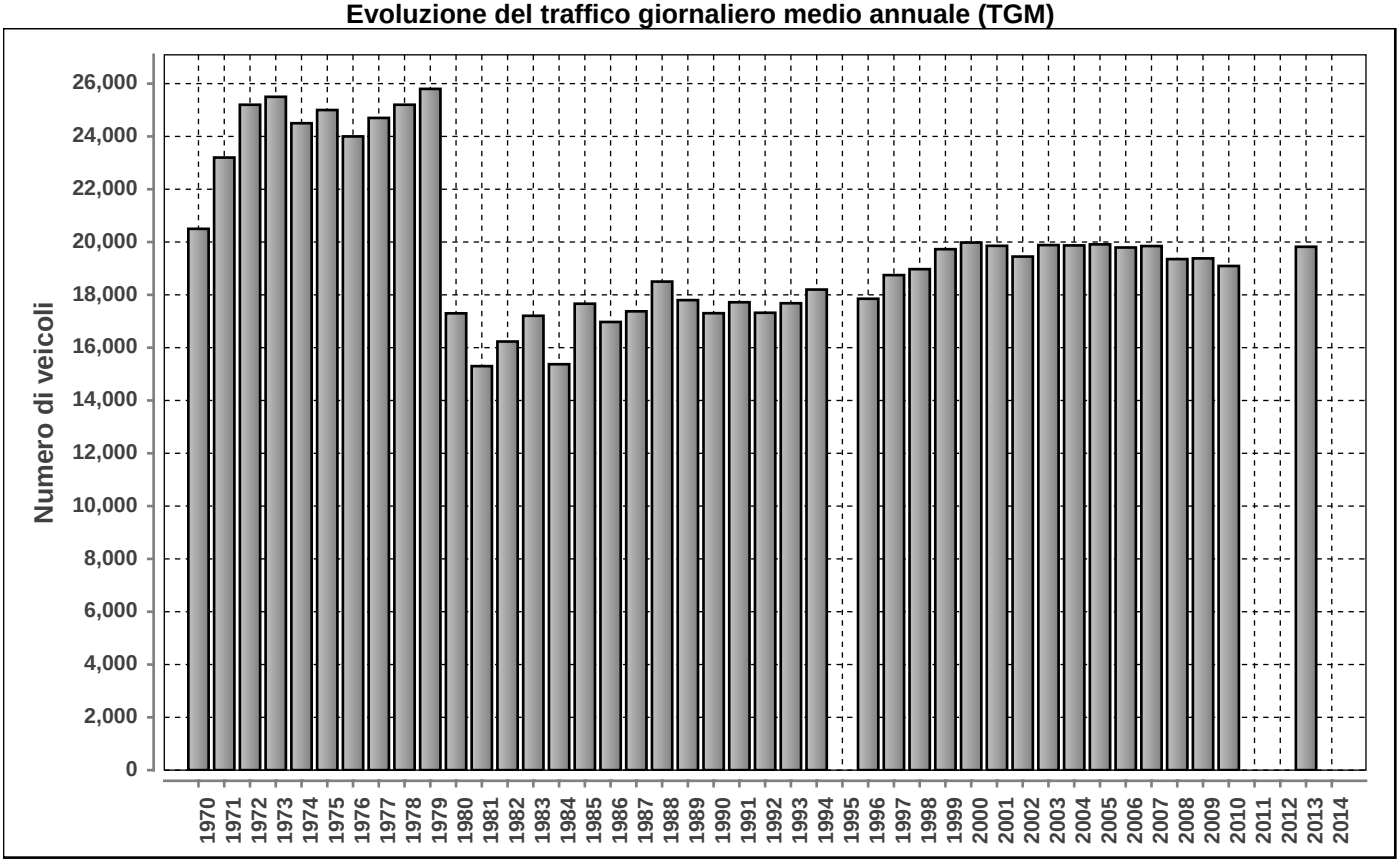

Posto conteggio: **LOSONE VECCHIO PONTE MAGGIA** | Nr: **905** | Comune: **Losone** | Base di dati **2014**

DISTRIBUZIONE ORARIA DEI FERIALI (LU-VE)

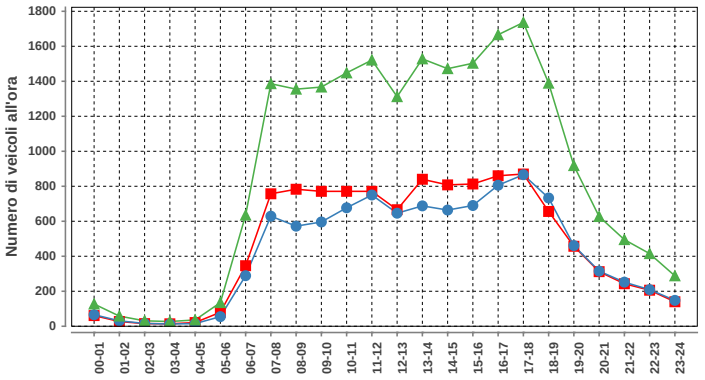

Lunedì-venerdì				
ora	Dir1	Dir2	Dir1+2	%
00-01	61	66	127	0.6
01-02	27	31	58	0.3
02-03	15	16	31	0.1
03-04	14	13	27	0.1
04-05	21	15	36	0.2
05-06	80	55	135	0.6
06-07	346	289	635	3.0
07-08	757	629	1386	6.5
08-09	783	572	1355	6.3
09-10	771	596	1367	6.4
10-11	771	677	1448	6.7
11-12	771	750	1521	7.1
12-13	666	646	1312	6.1
13-14	840	688	1528	7.1
14-15	808	664	1472	6.9
15-16	813	690	1503	7.0
16-17	860	806	1666	7.8
17-18	870	866	1736	8.1
18-19	656	733	1389	6.5
19-20	457	461	918	4.3
20-21	312	315	627	2.9
21-22	243	252	495	2.3
22-23	206	209	415	1.9
23-24	140	148	288	1.3
Total	11288	10187	21475	100

DISTRIBUZIONE ORARIA DEL SABATO

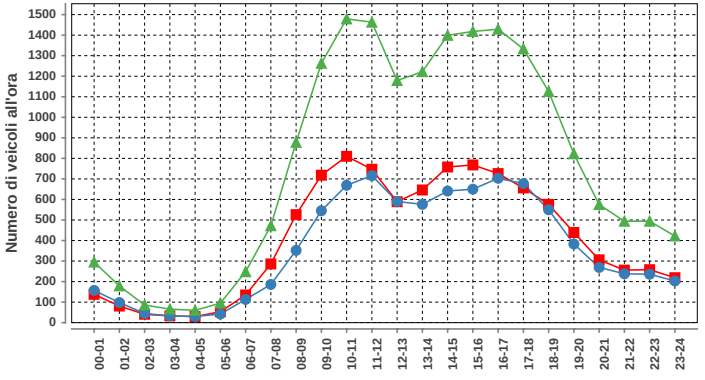

Sabato				
ora	Dir1	Dir2	Dir1+2	%
00-01	138	157	295	1.6
01-02	81	98	179	1.0
02-03	41	45	86	0.5
03-04	33	33	66	0.4
04-05	30	30	60	0.3
05-06	53	42	95	0.5
06-07	135	113	248	1.3
07-08	286	186	472	2.6
08-09	526	352	878	4.7
09-10	718	545	1263	6.8
10-11	810	669	1479	8.0
11-12	747	716	1463	7.9
12-13	589	590	1179	6.4
13-14	646	576	1222	6.6
14-15	758	641	1399	7.6
15-16	768	650	1418	7.7
16-17	726	703	1429	7.7
17-18	656	677	1333	7.2
18-19	576	550	1126	6.1
19-20	439	383	822	4.4
20-21	306	269	575	3.1
21-22	256	238	494	2.7
22-23	258	236	494	2.7
23-24	219	203	422	2.3
Total	9795	8702	18497	100

DISTRIBUZIONE ORARIA DELLA DOMENICA

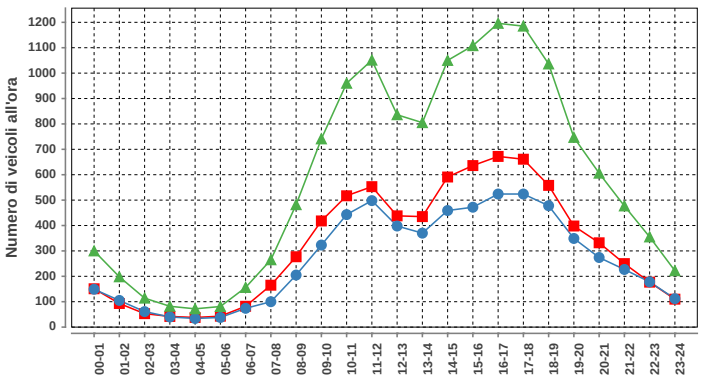

Domenica				
ora	Dir1	Dir2	Dir1+2	%
00-01	151	149	300	2.1
01-02	93	105	198	1.4
02-03	53	61	114	0.8
03-04	42	40	82	0.6
04-05	38	34	72	0.5
05-06	43	38	81	0.6
06-07	82	74	156	1.1
07-08	165	100	265	1.9
08-09	277	205	482	3.4
09-10	418	323	741	5.2
10-11	517	443	960	6.8
11-12	553	498	1051	7.4
12-13	438	398	836	5.9
13-14	435	370	805	5.7
14-15	591	459	1050	7.4
15-16	636	472	1108	7.8
16-17	672	524	1196	8.5
17-18	661	524	1185	8.4
18-19	558	478	1036	7.3
19-20	398	349	747	5.3
20-21	332	274	606	4.3
21-22	250	227	477	3.4
22-23	177	178	355	2.5
23-24	110	112	222	1.6
Total	7690	6435	14125	100

Traffico giornaliero medio TGM:	Dir1 ASCONA - LOSONE	n.d.	n.d.
	Dir2 LOCARNO - SOLDUNO	n.d.	
Traffico feriale medio TFM:	Dir1 ASCONA - LOSONE	n.d.	n.d.
	Dir2 LOCARNO - SOLDUNO	n.d.	

Giorni in funzione:	258
TGM/TFM:	n.d.

DISTRIBUZIONE SETTIMANALE

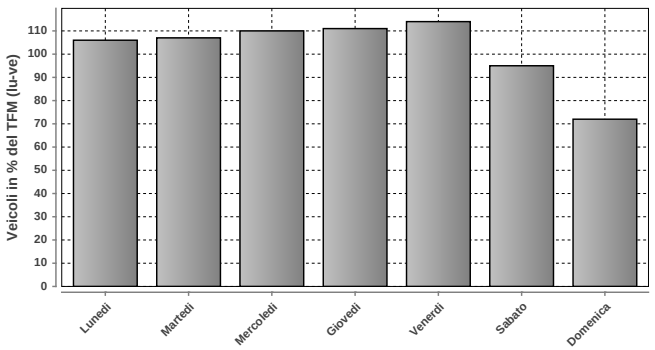

DISTRIBUZIONE SETTIMANALE			
Giorno	Media	% TFM	% TGM
Lunedì	20813	106	106
Martedì	21001	107	107
Mercoledì	21475	110	110
Giovedì	21747	111	111
Venerdì	22379	114	114
Sabato	18573	95	95
Domenica	14127	72	72
Traffico settimanale			715

DISTRIBUZIONE ANNUALE

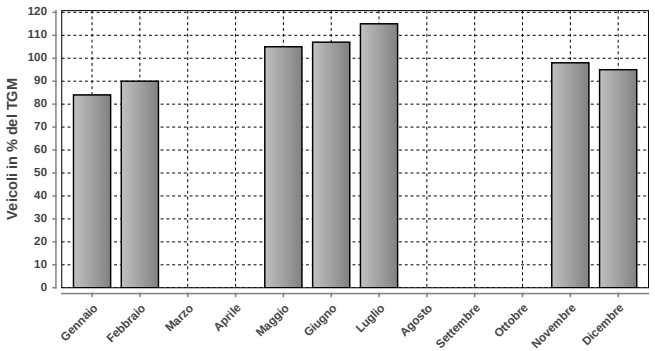

DISTRIBUZIONE ANNUALE		
Mese	Media	% TGM
Gennaio	16536	84
Febbraio	17683	90
Marzo	n.d.	n.d.
Aprile	n.d.	n.d.
Maggio	20555	105
Giugno	20882	107
Luglio	22478	115
Agosto	n.d.	n.d.
Settembre	n.d.	n.d.
Ottobre	n.d.	n.d.
Novembre	19183	98
Dicembre	18616	95
TGM	19601	100

	Giorno	Data	Dir1 ASCONA - LOSONE	Dir2 LOCARNO - SOLDUNO	Tot 2 dir
Massimo giornaliero	giovedì	31.07.2014	13817	12904	26721

	Giorno	Ora	Data	Dir1 ASCONA - LOSONE	Dir2 LOCARNO - SOLDUNO	Tot 2 dir
Massimo orario	mercoledì	17-18	30.04.2014	1013	943	1956

Osservazioni:

Dati:

Dipartimento del Territorio
Sezione della Mobilità

Elaborazione:

Osservatorio Ambientale
Svizzera Italiana

909 - MAROGGIA

Evoluzione del traffico giornaliero (TGM) mensile e annuale

Anno	Gennaio	Febbraio	Marzo	Aprile	Maggio	Giugno	Luglio	Agosto	Settembre	Ottobre	Novembre	Dicembre	Media
2014	10504	11951	12047		13361	13444		12372		13311	12410	11783	**12586**
2013	10457	10722	11662	12793	12777	13452	14223	12174	12957	12869	12258	11477	**12330**
2012	10264	10737	12302	12240	12536	12625	13727	12113	12758	12912	12172	10898	**12115**
2011	10006	11724	11981	12886	13402	12763	14044	12352	12877	12655	12117	11238	**12358**
2010	9640	10918	11761	12557	12302	12316	14128	12525	13203	12429	11407	10396	**11993**
2009	9645	10617	11686	12615	12760	12755	13809	12482	12610	12783	11712	10576	**12007**
2008	10156	11271	11842	12655	12379	12857	13755	12605	12612	12526	11497	11034	**12100**
2007	10510	11197	12032	13687	12699	12844	14136	12648	13126	14073	11985	10992	**12500**
2006	9510	10815	11452	12657	12355	12183	13390	12589	12681	12587	11877	10969	**11922**
2005	10281	10761	12008	12323	12681	12932	14009	12733	12628	12422	11484	10617	**12081**
2004	9962	10642	11456	12570	12889	12743	14192	13311	12854	12531	11716	11243	**12179**
2003	9859	10918	11288	12792	12870	13541	14507	13178	12723	12418	11279	10644	**12168**
2002	9366	10733	11895	12403	12252	12818	14097	12858	12794	12309	11109	10808	**11954**
2001	9427	10545	10640	12530	12500	12685	14372	12918	12285	12059	11165	10312	**11786**
2000	9909	10983	11169	12310	12267	11947	13881	12700	12463	11364	10895	10173	**11673**
1999	9515	10383	10940	12062	12494	12056	13630	12611	12332	12618	10911	10124	**11648**
1998	9619	10371	11017	11592	12027	11627	13449	12677	12081	11609	11064	10159	**11448**
1997	8584	10335	11326	11763	11637	11260	13060	12417	12094	11546	10766	9845	**11217**
1996	8817	9809	10512	11688	11236	11324	12561	11838	11556	10712	9959	9061	**10757**
1995	9176	10514	10656	11577	11668	11407	12991	11852	11621	11286	10229	9039	**11003**
1994	8875	9538	11000	11524	11220	11363	12869	11604	11000	10500	10304	9731	**10794**
1993	9468	10147	10555	11794	12162	11574	13058	12153	11359	10650	10174	9498	**11055**
1992	9433	10813	11119	12387	11865	11635	12784	12068	12972	11771	10940	9981	**11479**
1991	9565	9448	11007	11820	11611	12141	13772	12405	12124	11696	11067	10003	**11340**
1990	9300	9450	11200	13829	12124	12116	13472	12292	12768	12350	11210	9302	**11600**
1989													
1988													
1987	8600	9200	9838	11838	11602	11649	12952	12112	12414	11176	10542	9430	**10950**
1986													
1985													
1984													
1983													
1982													
1981													
1980													
1979			5993	7096	6925				7220	6668			**6600**
1978													
1977													
1976													
1975	5000	5605	5800	6113	6300	6559	8301	7282	6912	6755	5844	5538	**6334**
1974	4796	5258	5583	6614	6867	6873	7974	7132	7054	6800	6200	5918	**6422**
1973	4877	5792	6204	6706	6613	7095	8027	7355	6953	6541	5635	4907	**6392**
1972	4768	5390	6023	6685	6776	7332	8345	8146	6820	6700	5920	5262	**6514**
1971	5000	5500	5718	6689	6626	7092	8216	8207	7764	6535	5740	5239	**6527**
1970	4475	5611	6808	10759	9805	10030	10003	10221	8001	6264	5574	5088	**7720**

Evoluzione del traffico giornaliero medio annuale (TGM)

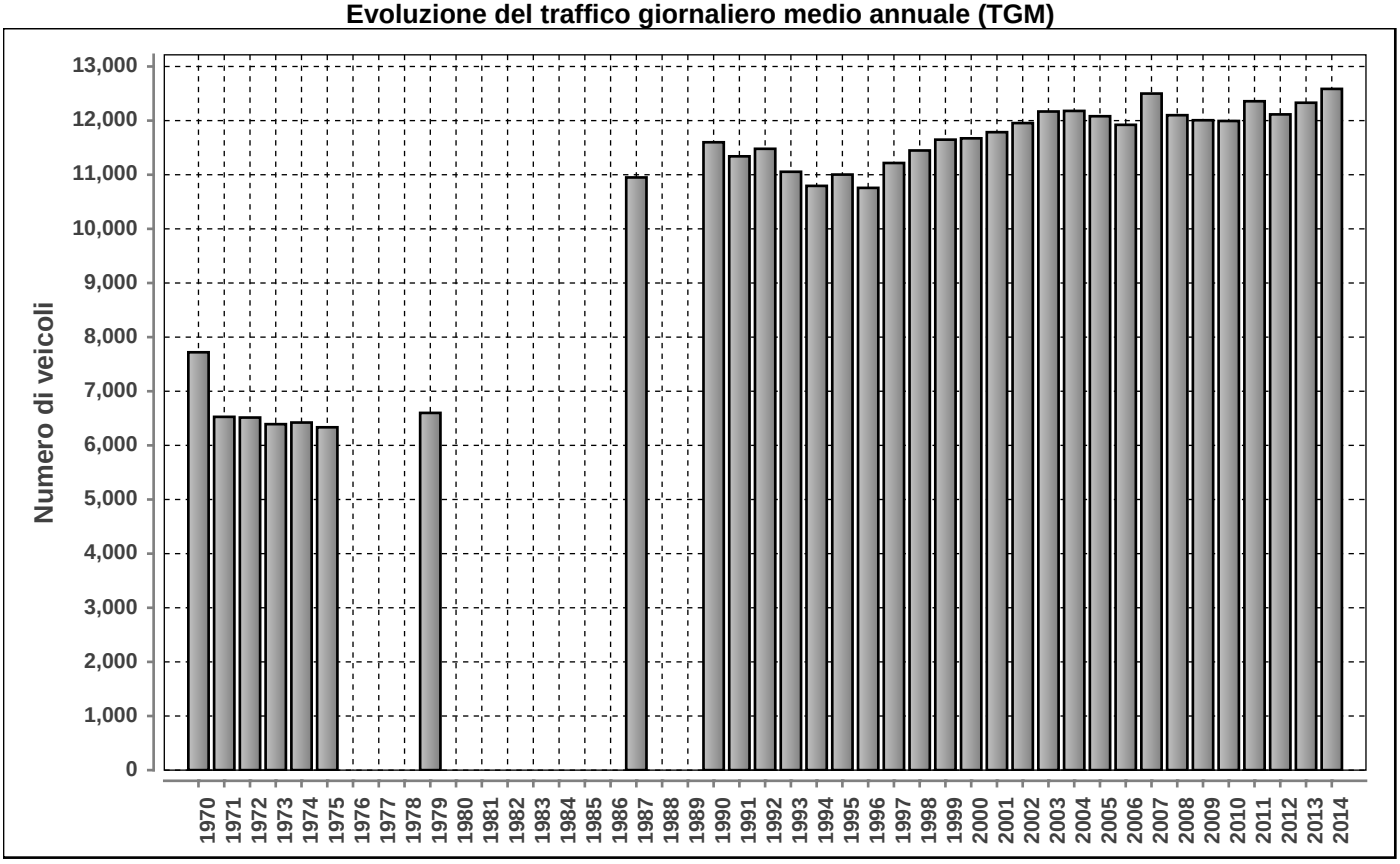

Posto conteggio: **MAROGGIA** | Nr: **909** | Comune: **Maroggia** | Base di dati **2014**

DISTRIBUZIONE ORARIA DEI FERIALI (LU-VE)

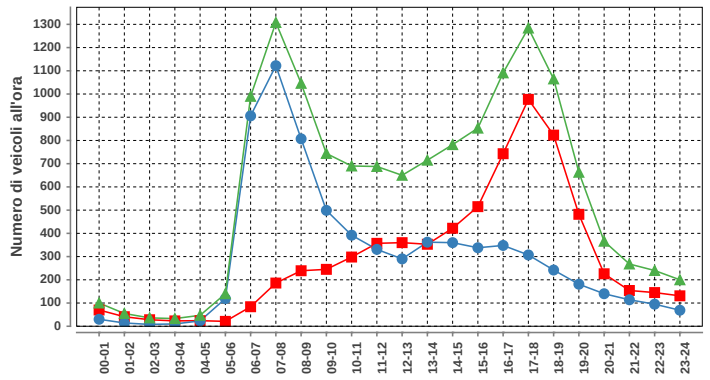

Lunedi-venerdi				
ora	Dir1	Dir2	Dir1+2	%
00-01	70	30	100	0.7
01-02	41	14	55	0.4
02-03	28	8	36	0.3
03-04	23	10	33	0.2
04-05	24	23	47	0.3
05-06	21	119	140	1.0
06-07	84	906	990	7.0
07-08	186	1122	1308	9.3
08-09	239	807	1046	7.4
09-10	245	499	744	5.3
10-11	298	392	690	4.9
11-12	357	331	688	4.9
12-13	360	290	650	4.6
13-14	353	362	715	5.1
14-15	422	360	782	5.6
15-16	515	338	853	6.1
16-17	743	348	1091	7.8
17-18	977	307	1284	9.1
18-19	823	242	1065	7.6
19-20	482	181	663	4.7
20-21	226	140	366	2.6
21-22	154	114	268	1.9
22-23	145	95	240	1.7
23-24	131	69	200	1.4
Total	6947	7107	14054	100

DISTRIBUZIONE ORARIA DEL SABATO

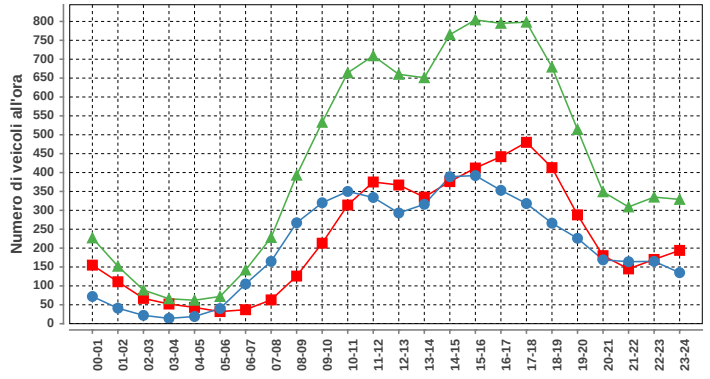

Sabato				
ora	Dir1	Dir2	Dir1+2	%
00-01	155	72	227	2.2
01-02	111	41	152	1.5
02-03	67	22	89	0.9
03-04	52	14	66	0.6
04-05	43	19	62	0.6
05-06	32	40	72	0.7
06-07	37	105	142	1.4
07-08	63	165	228	2.2
08-09	126	267	393	3.8
09-10	213	320	533	5.2
10-11	314	350	664	6.4
11-12	375	334	709	6.9
12-13	367	293	660	6.4
13-14	335	316	651	6.3
14-15	376	389	765	7.4
15-16	412	392	804	7.8
16-17	442	353	795	7.7
17-18	480	318	798	7.7
18-19	413	266	679	6.6
19-20	288	226	514	5.0
20-21	180	169	349	3.4
21-22	145	164	309	3.0
22-23	170	165	335	3.2
23-24	194	135	329	3.2
Total	5390	4935	10325	100

DISTRIBUZIONE ORARIA DELLA DOMENICA

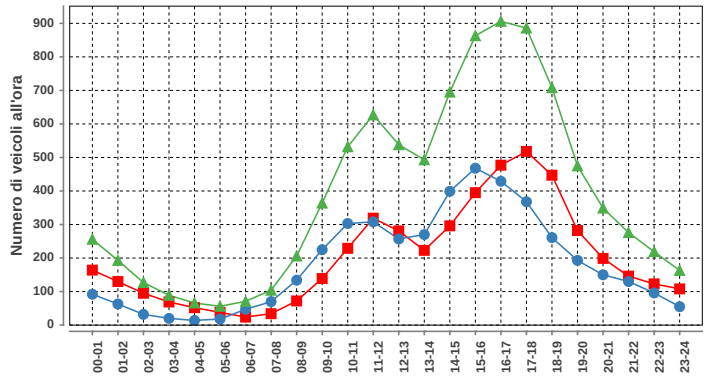

Domenica				
ora	Dir1	Dir2	Dir1+2	%
00-01	164	92	256	2.8
01-02	130	63	193	2.1
02-03	95	32	127	1.4
03-04	69	20	89	1.0
04-05	52	14	66	0.7
05-06	38	18	56	0.6
06-07	24	47	71	0.8
07-08	34	70	104	1.1
08-09	72	134	206	2.2
09-10	139	225	364	3.9
10-11	229	303	532	5.7
11-12	319	308	627	6.8
12-13	281	257	538	5.8
13-14	223	270	493	5.3
14-15	296	399	695	7.5
15-16	395	468	863	9.3
16-17	477	429	906	9.8
17-18	518	368	886	9.6
18-19	447	261	708	7.6
19-20	282	193	475	5.1
20-21	199	150	349	3.8
21-22	146	130	276	3.0
22-23	123	96	219	2.4
23-24	108	55	163	1.8
Total	4860	4402	9262	100

Traffico giornaliero medio TGM:	Dir1 MENDRISIO	6315	12586
	Dir2 LUGANO	6271	
Traffico feriale medio TFM:	Dir1 MENDRISIO	6947	14053
	Dir2 LUGANO	7106	

Giorni in funzione:	276
TGM/TFM:	0.896

DISTRIBUZIONE SETTIMANALE

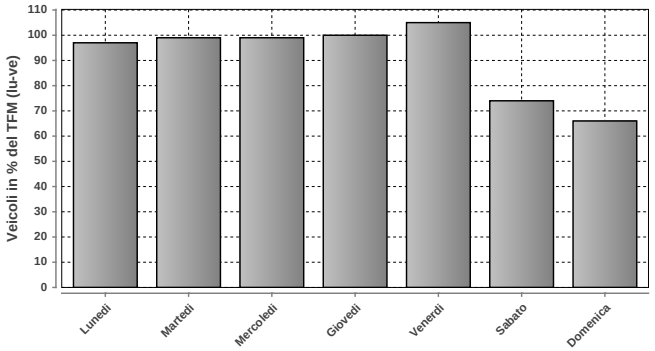

DISTRIBUZIONE SETTIMANALE			
Giorno	Media	% TFM	% TGM
Lunedì	13696	97	109
Martedì	13875	99	110
Mercoledì	13853	99	110
Giovedì	14102	100	112
Venerdì	14769	105	117
Sabato	10334	74	82
Domenica	9257	66	74
Traffico settimanale			714

DISTRIBUZIONE ANNUALE

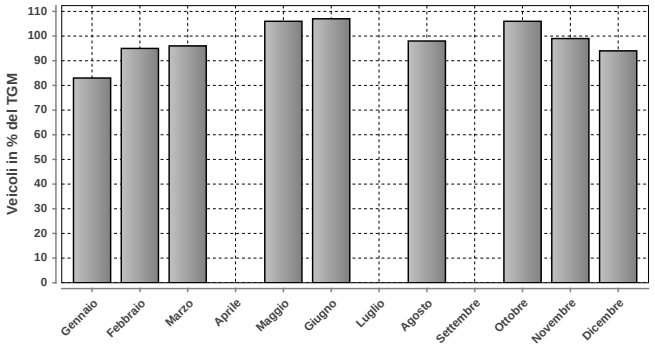

DISTRIBUZIONE ANNUALE		
Mese	Media	% TGM
Gennaio	10504	83
Febbraio	11951	95
Marzo	12047	96
Aprile	n.d.	n.d.
Maggio	13361	106
Giugno	13444	107
Luglio	n.d.	n.d.
Agosto	12372	98
Settembre	n.d.	n.d.
Ottobre	13311	106
Novembre	12410	99
Dicembre	11783	94
TGM	12586	100

	Giorno	Data	Dir1 MENDRISIO	Dir2 LUGANO	Tot 2 dir
Massimo giornaliero	martedì	29.07.2014	9962	8108	18070

	Giorno	Ora	Data	Dir1 MENDRISIO	Dir2 LUGANO	Tot 2 dir
Massimo orario	lunedì	17-18	02.06.2014	1087	476	1563

Osservazioni:

Dati:

Dipartimento del Territorio
Sezione della Mobilità

Elaborazione:

Osservatorio Ambientale
Svizzera Italiana

911 - COLDRERIO NORD

Evoluzione del traffico giornaliero (TGM) mensile e annuale

Anno	Gennaio	Febbraio	Marzo	Aprile	Maggio	Giugno	Luglio	Agosto	Settembre	Ottobre	Novembre	Dicembre	Media
2014				14270	14279	13821	14164	12675	14955	14663	14291	13976	**14121**
2013				11215	11318	11823	11477		10884	11163			
2012	11785	11798	12804	12637	12525	12651							
2011	12055	13016	12643	13270	13353	12693	12939	11258	13322	13057	12779	12682	**12753**
2010							13408	12277	14146	14021	13437	12541	
2009													
2008	11854	12342	12642	13442	12748	12998	12627	11382	13332	13268	12948	12787	**12693**
2007	11744	12206	12772	13440	12859	12533	12494	11385	13131	13259	13164	12601	**12631**
2006	10661	11769	12289	13005	12689	11852	12165	11418	12929	12494	12726	12295	**12190**
2005	11375	10848	11290	11866	11901	12021	12084	10969	12690	12659	12359	11920	**11835**
2004	11501	11753	12239	13070	12917	12431	12632	11607	13135	13207	12781	12552	**12483**
2003	11626	10967	10626	11482	11472	11546	12190	10908	12794	12456	12347	12253	**11722**
2002	11193	11792	12269	12966	12578	12267	13034	11439	13042	13028	13107	12648	**12447**
2001	10675	11057	11152	12068	11866	11969	12834	11134	12723	12252	12239	11704	**11806**
2000	11299	12250	12118	12799	13652	12951	12933	11281	12768	12384	11917	11317	**12306**
1999	11219	11848	12437	12800	12689	11989	12021	11160	12756	13275	12447	12211	**12238**
1998	10893	11370	11624	12111	12246	11197	11632	10597	12208	12479	12338	11977	**11723**
1997	10639	11605	12236	11639	11627	11283	11394	10057	11765	11796	11590	11309	**11408**
1996	10900	11704	11979	12493	12124	11527	11955	10759	12227	12247	12074	11280	**11769**
1995	10551	11356	11531	11805	12066	11900	11789	10473	12509	12397	12338	11444	**11678**
1994	10482	11080	12052	12305	11754	11146	10960	9895	11776	11760	11418	11193	**11309**
1993	11124	11724	11883	10897	11172	10691	11146	9513	11078	11100	11050	11421	**11066**
1992	11158	12139	12046	12427	11818	11747	11630	10448	12468	12335	12360	12198	**11892**
1991													
1990	11200	11450	11800	12545	11959	11440	11752	10549	12616	12377	12031	11282	**11750**
1989													
1988													
1987													
1986													
1985													
1984													
1983													
1982													
1981													
1980													
1979													
1978													
1977													
1976													
1975													
1974													
1973													
1972													
1971													
1970													

Evoluzione del traffico giornaliero medio annuale (TGM)

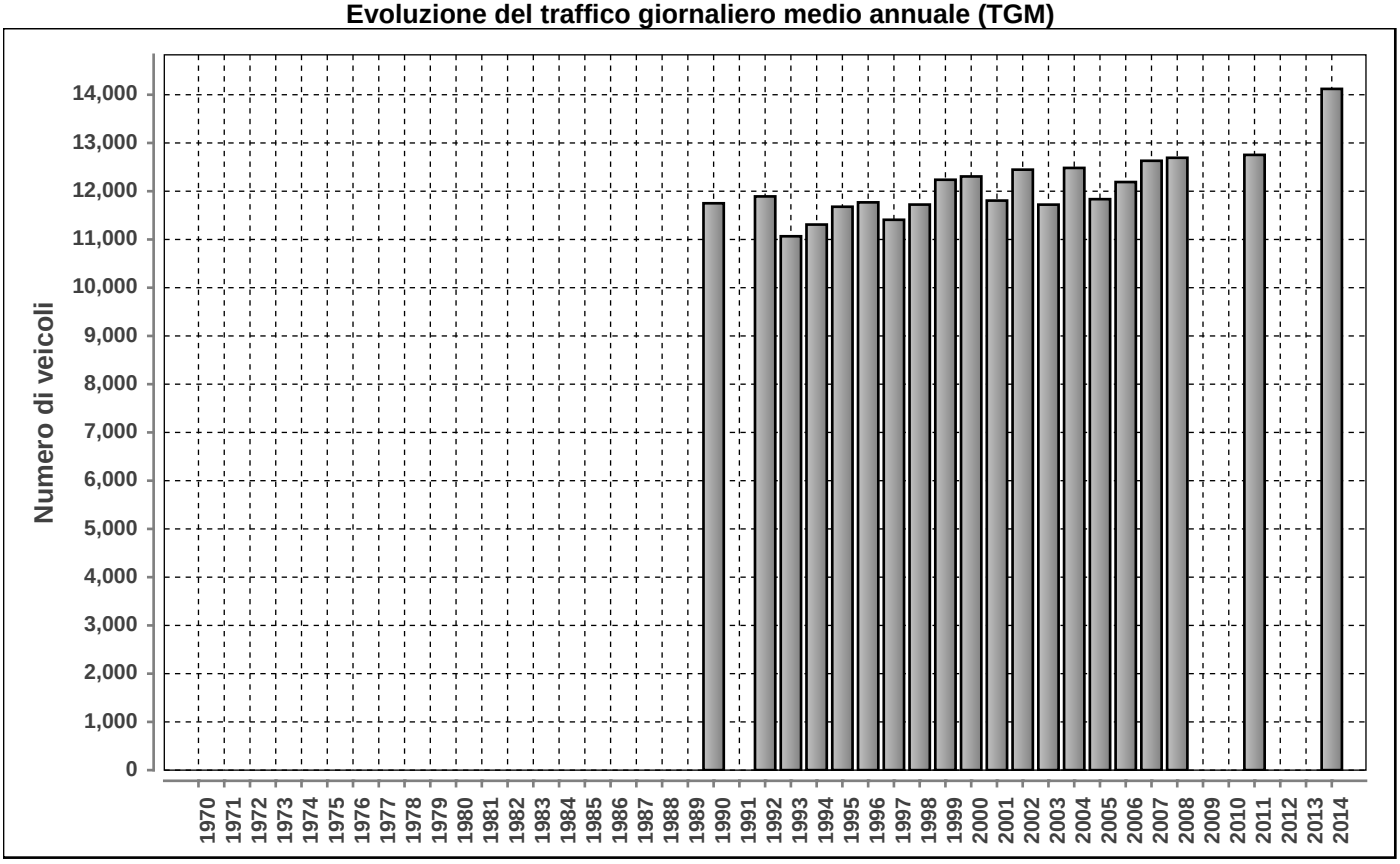

Posto conteggio: **COLDRERIO NORD** | Nr: **911** | Comune: **Coldrerio** | Base di dati **2014**

DISTRIBUZIONE ORARIA DEI FERIALI (LU-VE)

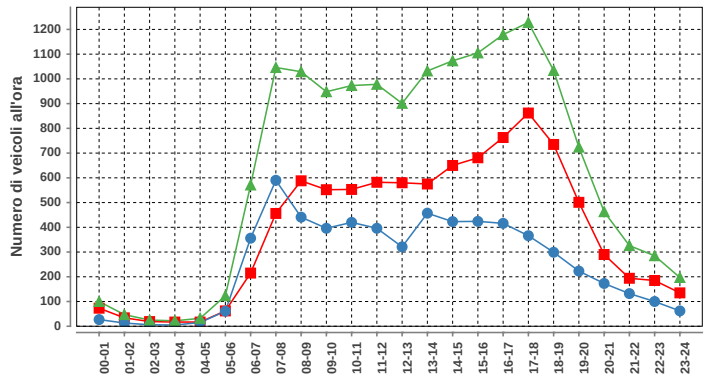

Lunedì-venerdì				
ora	Dir1	Dir2	Dir1+2	%
00-01	73	27	100	0.6
01-02	34	13	47	0.3
02-03	19	6	25	0.2
03-04	17	5	22	0.1
04-05	17	15	32	0.2
05-06	62	61	123	0.8
06-07	215	356	571	3.7
07-08	456	590	1046	6.8
08-09	588	441	1029	6.7
09-10	552	396	948	6.1
10-11	553	420	973	6.3
11-12	582	396	978	6.3
12-13	580	321	901	5.8
13-14	575	457	1032	6.7
14-15	650	423	1073	6.9
15-16	681	424	1105	7.2
16-17	763	416	1179	7.6
17-18	862	366	1228	8.0
18-19	735	299	1034	6.7
19-20	501	223	724	4.7
20-21	290	173	463	3.0
21-22	194	132	326	2.1
22-23	185	100	285	1.8
23-24	135	62	197	1.3
Total	9319	6122	15441	100

DISTRIBUZIONE ORARIA DEL SABATO

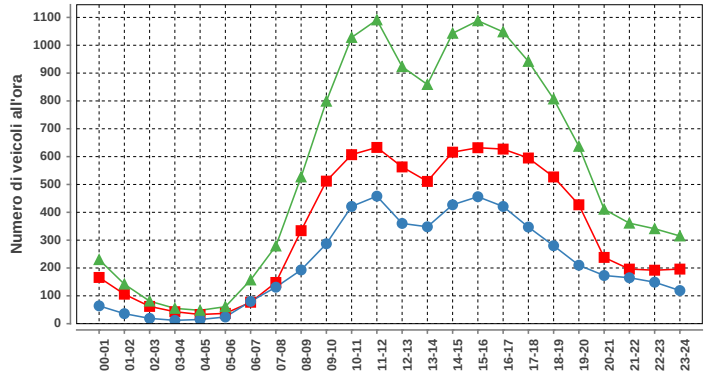

Sabato				
ora	Dir1	Dir2	Dir1+2	%
00-01	166	64	230	1.7
01-02	106	36	142	1.1
02-03	62	19	81	0.6
03-04	43	12	55	0.4
04-05	33	15	48	0.4
05-06	37	24	61	0.5
06-07	77	80	157	1.2
07-08	148	131	279	2.1
08-09	334	193	527	4.0
09-10	512	287	799	6.0
10-11	607	421	1028	7.7
11-12	633	458	1091	8.2
12-13	563	360	923	7.0
13-14	511	348	859	6.5
14-15	616	427	1043	7.9
15-16	632	456	1088	8.2
16-17	627	421	1048	7.9
17-18	595	347	942	7.1
18-19	527	280	807	6.1
19-20	427	210	637	4.8
20-21	238	173	411	3.1
21-22	196	165	361	2.7
22-23	192	149	341	2.6
23-24	196	119	315	2.4
Total	8078	5195	13273	100

DISTRIBUZIONE ORARIA DELLA DOMENICA

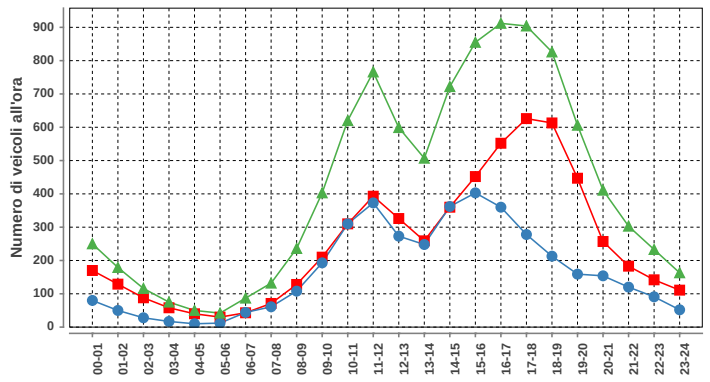

Domenica				
ora	Dir1	Dir2	Dir1+2	%
00-01	170	80	250	2.5
01-02	129	50	179	1.8
02-03	88	28	116	1.2
03-04	58	17	75	0.8
04-05	40	10	50	0.5
05-06	30	12	42	0.4
06-07	43	44	87	0.9
07-08	71	61	132	1.3
08-09	128	108	236	2.4
09-10	210	193	403	4.0
10-11	310	310	620	6.2
11-12	393	373	766	7.7
12-13	326	273	599	6.0
13-14	259	248	507	5.1
14-15	360	362	722	7.2
15-16	452	403	855	8.6
16-17	552	360	912	9.1
17-18	626	278	904	9.0
18-19	613	213	826	8.3
19-20	447	159	606	6.1
20-21	257	154	411	4.1
21-22	183	120	303	3.0
22-23	142	91	233	2.3
23-24	111	52	163	1.6
Total	5998	3999	9997	100

Traffico giornaliero medio TGM:	Dir1 CHIASSO	8524	14121
	Dir2 MENDRISIO	5597	
Traffico feriale medio TFM:	Dir1 CHIASSO	9321	15444
	Dir2 MENDRISIO	6122	

Giorni in funzione:	277
TGM/TFM:	0.914

DISTRIBUZIONE SETTIMANALE

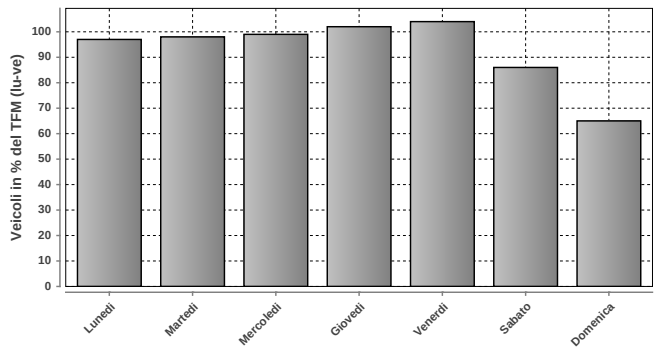

DISTRIBUZIONE SETTIMANALE			
Giorno	Media	% TFM	% TGM
Lunedì	15019	97	106
Martedì	15110	98	107
Mercoledì	15362	99	109
Giovedì	15715	102	111
Venerdì	16059	104	114
Sabato	13338	86	94
Domenica	9996	65	71
Traffico settimanale			712

DISTRIBUZIONE ANNUALE

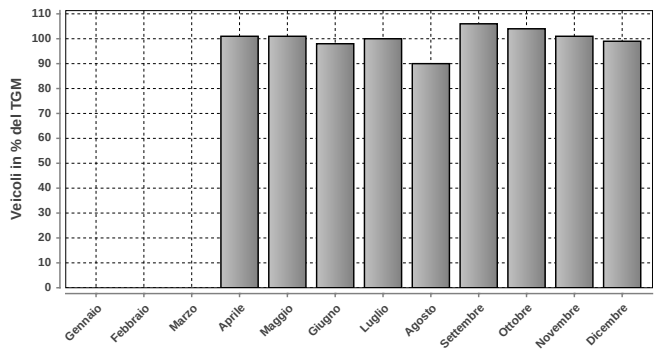

DISTRIBUZIONE ANNUALE		
Mese	Media	% TGM
Gennaio	n.d.	n.d.
Febbraio	n.d.	n.d.
Marzo	n.d.	n.d.
Aprile	14270	101
Maggio	14279	101
Giugno	13821	98
Luglio	14164	100
Agosto	12675	90
Settembre	14955	106
Ottobre	14663	104
Novembre	14291	101
Dicembre	13976	99
TGM	14121	100

	Giorno	Data	Dir1 CHIASSO	Dir2 MENDRISIO	Tot 2 dir
Massimo giornaliero	venerdì	25.04.2014	10811	7422	18233

	Giorno	Ora	Data	Dir1 CHIASSO	Dir2 MENDRISIO	Tot 2 dir
Massimo orario	venerdì	16-17	25.04.2014	957	551	1508

Osservazioni:

Dati:

Dipartimento del Territorio
Sezione della Mobilità

Elaborazione:

Osservatorio Ambientale
Svizzera Italiana

912 - GUDO PROGERO

Evoluzione del traffico giornaliero (TGM) mensile e annuale

Anno	Gennaio	Febbraio	Marzo	Aprile	Maggio	Giugno	Luglio	Agosto	Settembre	Ottobre	Novembre	Dicembre	Media
2014	11988	13569		15768	16084	15693	16490	14551	16564	15820	13898	13094	14840
2013	12204	12626	13906	15081	15530	15986	16540	14619	16111	16266		12895	14682
2012	11741	12655	14334	15144	14998	14369	15960	14042	15583	15706	13931	12373	14237
2011	11466	13342	13849	15506	15152	15060		14425	15736	16410	14172	12777	14401
2010	10854	12067	13688	14697	14527	14357	16203	14825	15961	15569	13316	12138	13983
2009	10696	11893	13087	14660	14583	14341	15969	13947	15184	16081	12921	11721	13733
2008	10572	11798	12538	13426	13193	12893	14636	12778	14490	15048	12500	11259	12929
2007	11077	11824	12891	13719	13571	13052	14493	13639	14813	14845	12665	11450	13177
2006	9933	11338	12170	13467	13993	12599	13475	14011	14343	14179	12684	11434	12809
2005	10206	11301	12584	13083	13714	13287	14168	13320	13466	13621	11991	10830	12638
2004	10531	11283	12016	13535	13471	13065	14474	13094	13977	12521	11402	11156	12537
2003	10664	11921	12264	13786	13668	13341	14345	12471	13886	13738	12189	11105	12781
2002	10669	11209	12318	12758	12659	12556	13422	12272	13296	14734	12464	11195	12463
2001	9923	11408	11701	13390	12966	13133	13553	12669	13533	13098	11766	10823	12330
2000						12436	13893	12217	13377	13042	11497	10621	
1999	8986	10363				10742	13272	12046	12819	13581			11619
1998	8824	9437	9962	11177	11390	10869	12222	10882	11901	11736	10569	9766	10734
1997	8656	9257	10312	10726	10417	9592	11231	10376	10284	10849	9381	9055	10025
1996	9036	9918	10350	11174	11148	10451	10976	9984	11454	11149	10100	9216	10422
1995	8619	9504	9871	10801	10766	10630	10873	10146	11171	11470	10404	9416	10308
1994	8632	9625	10920	11138	10941	10441	10514	9865	10707	10500	9897	9335	10200
1993	8538	8967	9286	10456	10195	10059	11128	9823	10905	11770	9706	9335	10020
1992	7914	8976	9196	10414	9552	9072	9737	8979	10255	10108	9333	8871	9365
1991		7838	8878	9611	10084	9709	10132	9158	9997	9965	9072	8664	9384
1990													
1989													
1988													
1987													
1986													
1985													
1984													
1983													
1982													
1981													
1980													
1979													
1978													
1977													
1976													
1975													
1974													
1973													
1972													
1971													
1970													

Evoluzione del traffico giornaliero medio annuale (TGM)

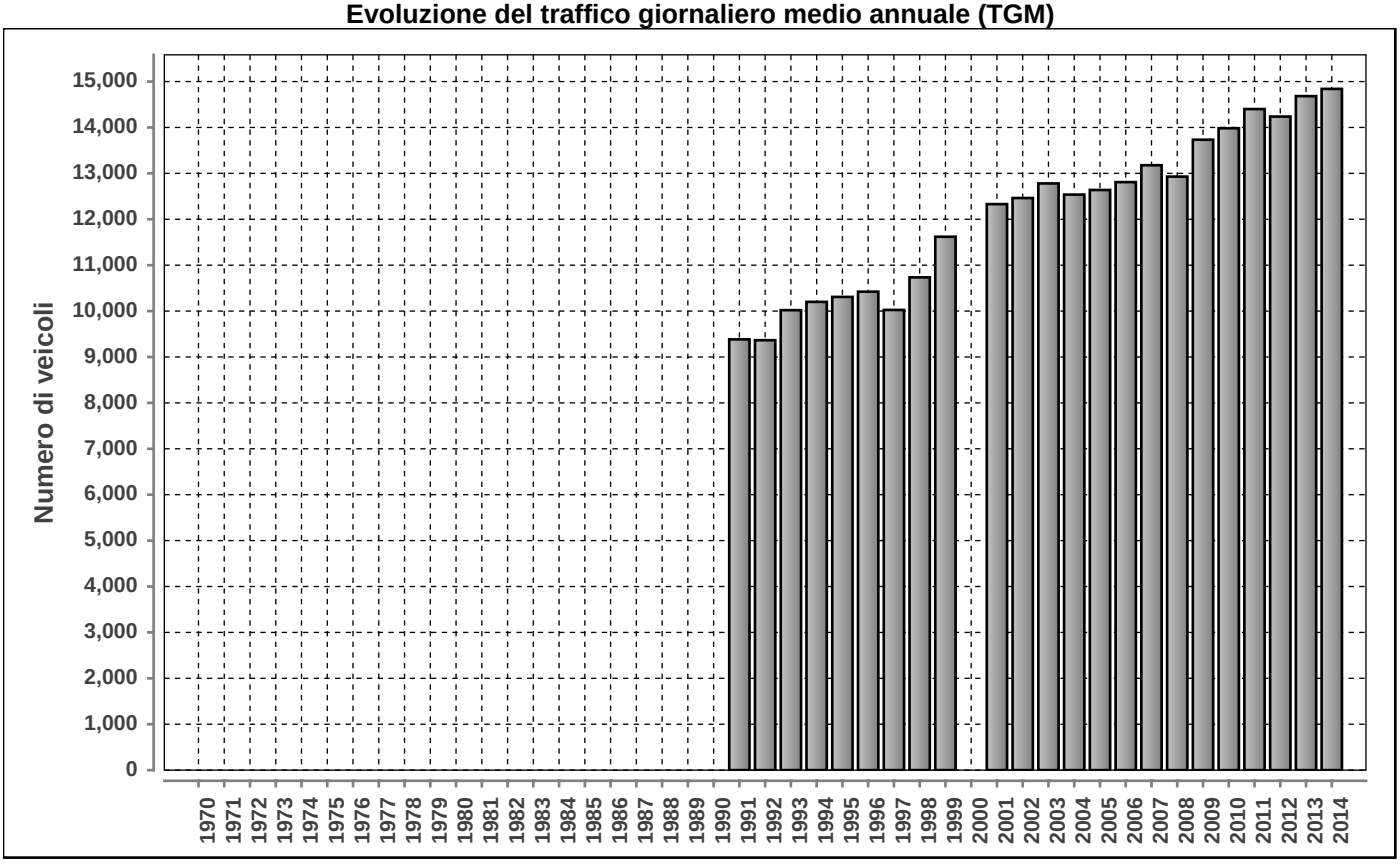

Posto conteggio: **GUDO PROGERO** | Nr: **912** | Comune: **Gudo** | Base di dati **2014**

DISTRIBUZIONE ORARIA DEI FERIALI (LU-VE)

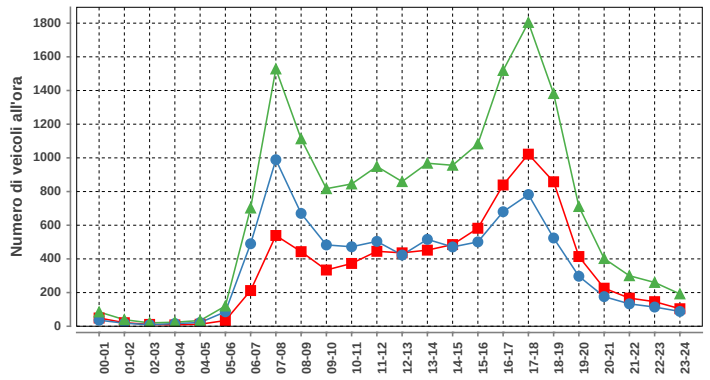

Lunedì-venerdì				
ora	Dir1	Dir2	Dir1+2	%
00-01	49	36	85	0.5
01-02	21	18	39	0.2
02-03	11	9	20	0.1
03-04	8	16	24	0.1
04-05	12	22	34	0.2
05-06	34	86	120	0.7
06-07	212	490	702	4.2
07-08	539	989	1528	9.1
08-09	443	670	1113	6.7
09-10	334	483	817	4.9
10-11	373	472	845	5.1
11-12	445	504	949	5.7
12-13	436	423	859	5.1
13-14	452	516	968	5.8
14-15	485	471	956	5.7
15-16	582	501	1083	6.5
16-17	839	680	1519	9.1
17-18	1022	782	1804	10.8
18-19	858	524	1382	8.3
19-20	414	297	711	4.3
20-21	226	176	402	2.4
21-22	167	133	300	1.8
22-23	146	114	260	1.6
23-24	104	88	192	1.1
Total	8212	8500	16712	100

DISTRIBUZIONE ORARIA DEL SABATO

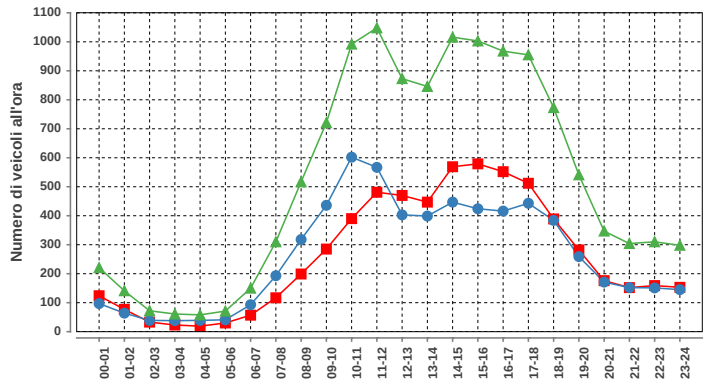

Sabato				
ora	Dir1	Dir2	Dir1+2	%
00-01	124	97	221	1.8
01-02	77	64	141	1.1
02-03	33	39	72	0.6
03-04	23	38	61	0.5
04-05	19	39	58	0.5
05-06	30	41	71	0.6
06-07	57	93	150	1.2
07-08	117	193	310	2.5
08-09	199	318	517	4.1
09-10	285	436	721	5.7
10-11	390	602	992	7.9
11-12	481	567	1048	8.3
12-13	470	403	873	6.9
13-14	447	399	846	6.7
14-15	569	447	1016	8.1
15-16	579	424	1003	8.0
16-17	552	416	968	7.7
17-18	512	443	955	7.6
18-19	389	384	773	6.1
19-20	282	259	541	4.3
20-21	176	171	347	2.8
21-22	152	152	304	2.4
22-23	159	151	310	2.5
23-24	153	145	298	2.4
Total	6275	6321	12596	100

DISTRIBUZIONE ORARIA DELLA DOMENICA

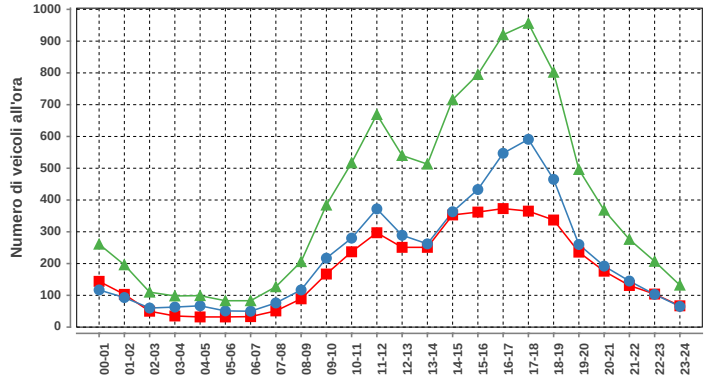

Domenica				
ora	Dir1	Dir2	Dir1+2	%
00-01	144	117	261	2.7
01-02	103	93	196	2.1
02-03	50	60	110	1.2
03-04	35	63	98	1.0
04-05	32	67	99	1.0
05-06	32	51	83	0.9
06-07	33	50	83	0.9
07-08	51	76	127	1.3
08-09	89	117	206	2.2
09-10	167	217	384	4.0
10-11	237	280	517	5.4
11-12	297	372	669	7.0
12-13	251	289	540	5.7
13-14	251	262	513	5.4
14-15	353	363	716	7.5
15-16	362	433	795	8.3
16-17	373	547	920	9.6
17-18	365	591	956	10.0
18-19	337	465	802	8.4
19-20	236	260	496	5.2
20-21	176	192	368	3.9
21-22	131	145	276	2.9
22-23	104	103	207	2.2
23-24	67	65	132	1.4
Total	4276	5278	9554	100

Traffico giornaliero medio TGM:	Dir1 LOCARNO	7245	14840
	Dir2 BELLINZONA	7596	
Traffico feriale medio TFM:	Dir1 LOCARNO	8209	16711
	Dir2 BELLINZONA	8502	

Giorni in funzione:	346
TGM/TFM:	0.888

DISTRIBUZIONE SETTIMANALE

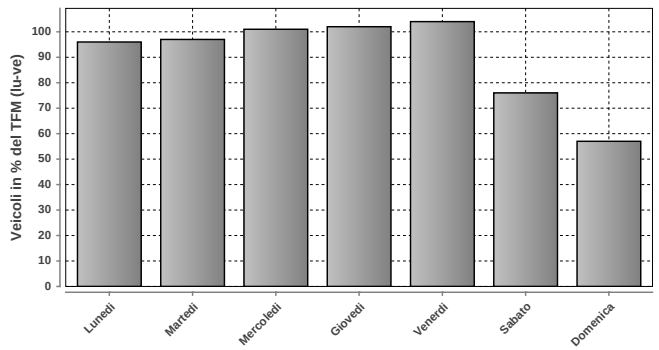

DISTRIBUZIONE SETTIMANALE			
Giorno	Media	% TFM	% TGM
Lunedì	15972	96	108
Martedì	16287	97	110
Mercoledì	16811	101	113
Giovedì	17068	102	115
Venerdì	17423	104	117
Sabato	12671	76	85
Domenica	9551	57	64
Traffico settimanale			713

DISTRIBUZIONE ANNUALE

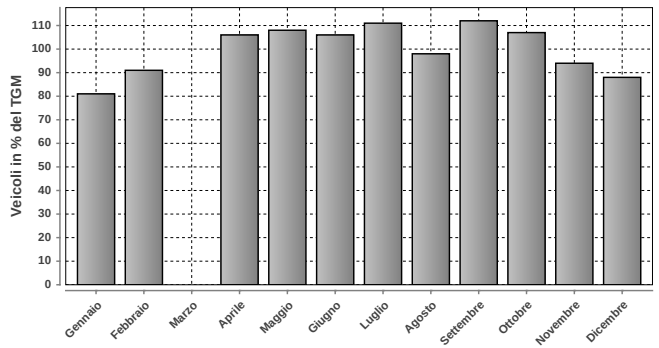

DISTRIBUZIONE ANNUALE		
Mese	Media	% TGM
Gennaio	11988	81
Febbraio	13569	91
Marzo	n.d.	n.d.
Aprile	15768	106
Maggio	16084	108
Giugno	15693	106
Luglio	16490	111
Agosto	14551	98
Settembre	16564	112
Ottobre	15820	107
Novembre	13898	94
Dicembre	13094	88
TGM	14840	100

Massimo giornaliero	Giorno	Data	Dir1 LOCARNO	Dir2 BELLINZONA	Tot 2 dir
	mercoledì	28.05.2014	11604	9905	21509

Massimo orario	Giorno	Ora	Data	Dir1 LOCARNO	Dir2 BELLINZONA	Tot 2 dir
	mercoledì	17-18	27.08.2014	1079	1065	2144

Osservazioni:

Dati:

Dipartimento del Territorio
Sezione della Mobilità

Elaborazione:

Osservatorio Ambientale
Svizzera Italiana

Dipartimento del Territorio
Sezione della mobilità

913 - MUZZANO PIODELLA - AGNUZZO

Evoluzione del traffico giornaliero (TGM) mensile e annuale

Anno	Gennaio	Febbraio	Marzo	Aprile	Maggio	Giugno	Luglio	Agosto	Settembre	Ottobre	Novembre	Dicembre	Media
2014	16187	17776	18179	19281	19494	18378	18955	17350	19684	19252	18154	17421	18345
2013	16240	16613	17751	18616	18410	19450	19220	16896	19460	19291	18426	16997	18126
2012	16236	17007	19205	18537	19272	19028	19410	17135	18550	18996	18047	16575	18169
2011	16055	17988	18180	19626	20013	18433	19226	17939	19738	19260	18436	17468	18517
2010	15582	16696	17931	18580	18735	18878	19915	18037	19497	19131	17879	16830	18144
2009	15675	16859	18146	18863	19222		18079	16484	18349	18546	17281	16527	17665
2008	16065	17571	17999	19256	18774	18935	19440	17437	18970	19152	17558	16332	18095
2007	16719	17558	18713	19270	19064	18582	19425	17721	19096	19259	18478	17173	18424
2006	15367	17191	18508	19006	19583	19010	19275	18166	19475	19268	18618	17383	18407
2005	16338	17432	18660	19358	19399	19964	19835	18133	19438	19220	18307	17056	18597
2004	16612	17330	18164	19196	19264	18803	19902	18018	19335	19346	17988	17890	18485
2003	16463	17666	18185	19430	19559	19130	19976	17688	19416	19177	18101	17204	18500
2002	16105	17479	18837	19154	18666	18830	19538	17756	19341	19389	17608	17333	18336
2001	15928	17360	18136	17764	16793	16620	16843	15714	16497	17007	17182	17135	16915
2000	16629	18437	18828	19013	19553	18640	19590	18023	19271	18336	17748	16958	18416
1999	16232	17521	18741	19562	19385	19136	19774	18167	19514	19290	18569	18054	18666
1998	16559	17638	18637	19228	19274	18293	20007	17609	19271	19489	18465	17823	18529
1997	16141	17660	18865	19629	19186	18927	19834	17809	19224	19368	18045	17458	18514
1996	16715	17786	18043	19300	19500	19200	19528	18230	19238	19608	18427	17197	18564
1995	16710	18130	19031	19481	19511	19169	19525	18000	19571	19818	18907	17561	18750
1994	16024	17270	19489	19464	19313	19143	19515	17841	19405	19000	18768	18106	18600
1993	16052	17470	18122	19274	19045	19167	20235	17945	19434	18901	18583	17896	18512
1992	16092	17694	17567	18909	18695	18096	19468	17237	19138	18958	18347	17359	18127
1991	15200												
1990	16500	17500	18400	19013	19040	18558	20006	18103	19731	19409	18096	16407	18400
1989													
1988													
1987													
1986													
1985													
1984													
1983													
1982													
1981													
1980													
1979													
1978													
1977													
1976													
1975													
1974													
1973													
1972													
1971													
1970													

Evoluzione del traffico giornaliero medio annuale (TGM)

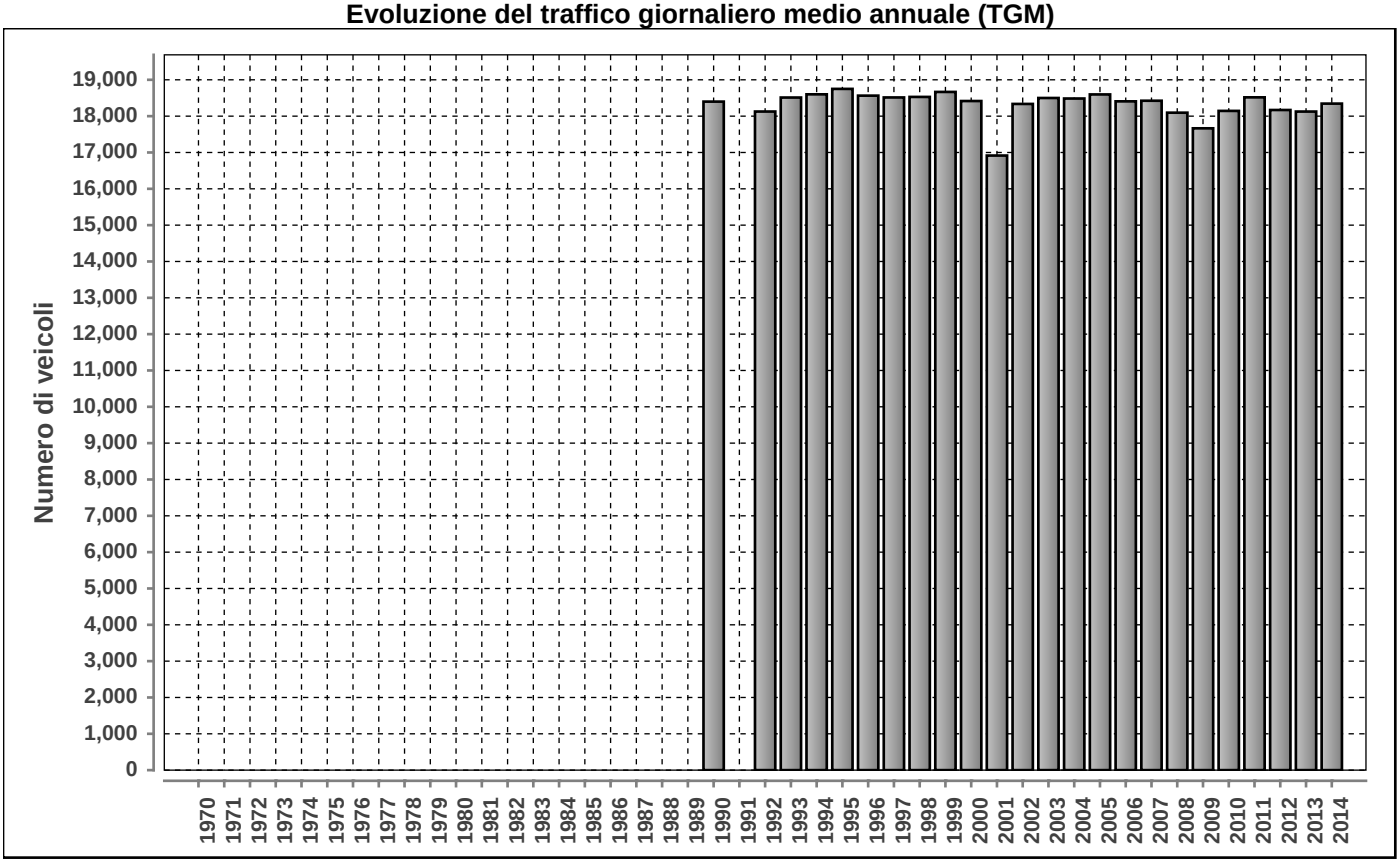

Posto conteggio: **MUZZANO PIODELLA - AGNUZZO**

Nr: **913**

Comune: **Muzzano**

Base di dati **2014**

Traffico giornaliero medio TGM:	**Dir1 AGNO**	9102	18345
	Dir2 LUGANO	9243	
Traffico feriale medio TFM:	**Dir1 AGNO**	9921	20065
	Dir2 LUGANO	10144	

Giorni in funzione:	347
TGM/TFM:	0.914

DISTRIBUZIONE ORARIA DEI FERIALI (LU-VE)

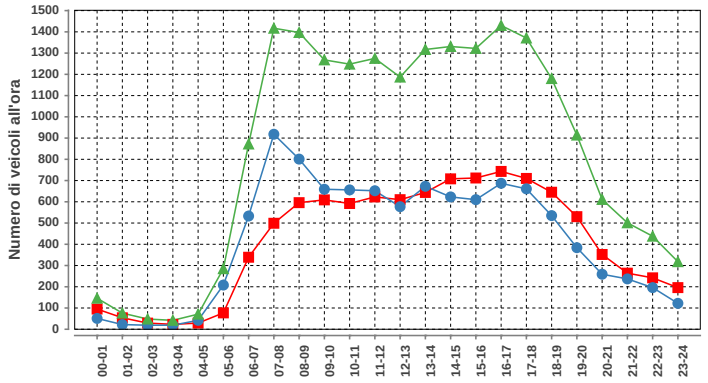

Lunedì-venerdì				
ora	Dir1	Dir2	Dir1+2	%
00-01	95	51	146	0.7
01-02	54	22	76	0.4
02-03	29	19	48	0.2
03-04	23	19	42	0.2
04-05	29	42	71	0.4
05-06	77	208	285	1.4
06-07	339	533	872	4.3
07-08	499	918	1417	7.1
08-09	596	801	1397	7.0
09-10	609	659	1268	6.3
10-11	592	656	1248	6.2
11-12	623	652	1275	6.4
12-13	610	577	1187	5.9
13-14	644	673	1317	6.6
14-15	708	623	1331	6.6
15-16	712	610	1322	6.6
16-17	743	687	1430	7.1
17-18	710	661	1371	6.8
18-19	645	535	1180	5.9
19-20	530	384	914	4.6
20-21	352	259	611	3.0
21-22	264	237	501	2.5
22-23	242	196	438	2.2
23-24	196	122	318	1.6
Total	9921	10144	20065	100

DISTRIBUZIONE ORARIA DEL SABATO

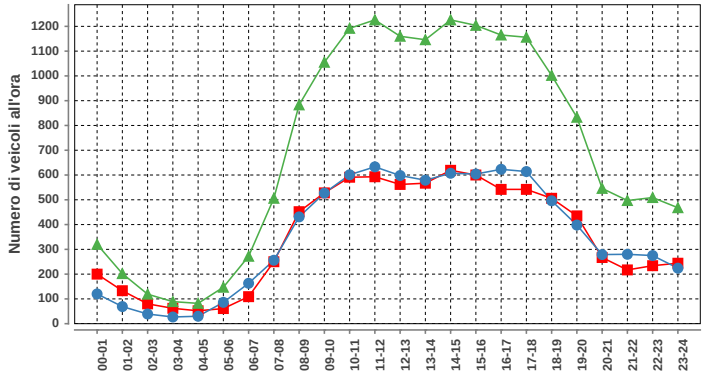

Sabato				
ora	Dir1	Dir2	Dir1+2	%
00-01	200	120	320	1.9
01-02	133	69	202	1.2
02-03	80	39	119	0.7
03-04	62	27	89	0.5
04-05	52	30	82	0.5
05-06	61	86	147	0.9
06-07	109	163	272	1.6
07-08	250	256	506	3.0
08-09	452	431	883	5.2
09-10	528	527	1055	6.2
10-11	591	601	1192	7.0
11-12	593	633	1226	7.2
12-13	562	598	1160	6.8
13-14	567	579	1146	6.7
14-15	619	607	1226	7.2
15-16	600	604	1204	7.1
16-17	542	623	1165	6.9
17-18	542	614	1156	6.8
18-19	506	496	1002	5.9
19-20	435	398	833	4.9
20-21	267	279	546	3.2
21-22	217	280	497	2.9
22-23	234	275	509	3.0
23-24	244	224	468	2.8
Total	8446	8559	17005	100

DISTRIBUZIONE ORARIA DELLA DOMENICA

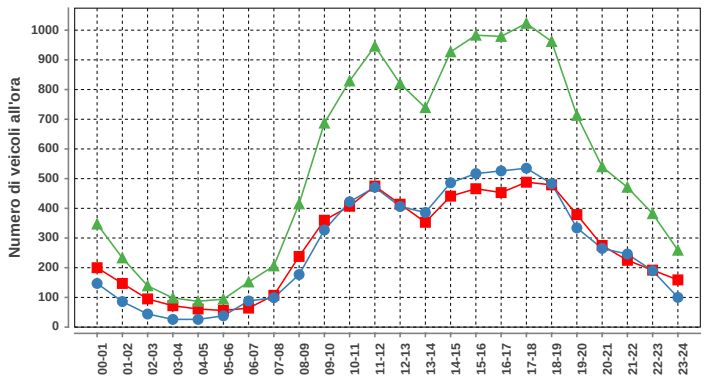

Domenica				
ora	Dir1	Dir2	Dir1+2	%
00-01	200	147	347	2.7
01-02	147	86	233	1.8
02-03	95	44	139	1.1
03-04	72	26	98	0.8
04-05	61	26	87	0.7
05-06	56	38	94	0.7
06-07	64	88	152	1.2
07-08	107	99	206	1.6
08-09	238	177	415	3.2
09-10	360	327	687	5.3
10-11	407	422	829	6.4
11-12	475	471	946	7.3
12-13	414	406	820	6.3
13-14	353	386	739	5.7
14-15	441	486	927	7.1
15-16	466	517	983	7.5
16-17	453	526	979	7.5
17-18	488	535	1023	7.9
18-19	479	483	962	7.4
19-20	379	334	713	5.5
20-21	275	265	540	4.1
21-22	225	246	471	3.6
22-23	192	190	382	2.9
23-24	159	100	259	2.0
Total	6606	6425	13031	100

DISTRIBUZIONE SETTIMANALE

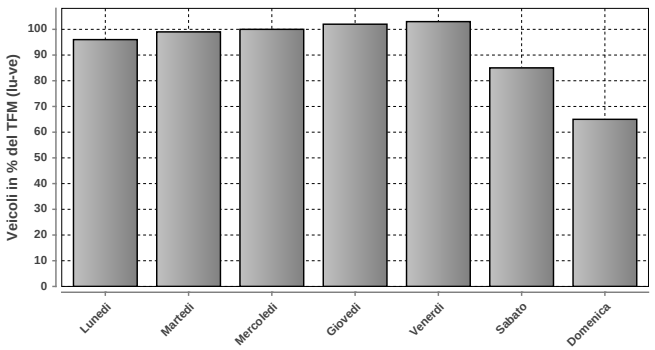

DISTRIBUZIONE SETTIMANALE			
Giorno	**Media**	**% TFM**	**% TGM**
Lunedì	19240	96	105
Martedì	19826	99	108
Mercoledì	20087	100	109
Giovedì	20465	102	112
Venerdì	20688	103	113
Sabato	17060	85	93
Domenica	13027	65	71
Traffico settimanale			711

DISTRIBUZIONE ANNUALE

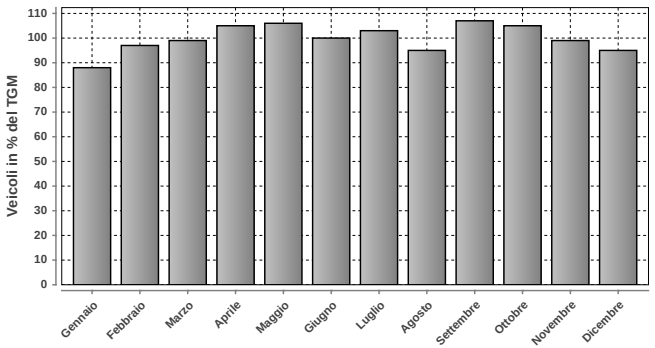

DISTRIBUZIONE ANNUALE		
Mese	**Media**	**% TGM**
Gennaio	16187	88
Febbraio	17776	97
Marzo	18179	99
Aprile	19281	105
Maggio	19494	106
Giugno	18378	100
Luglio	18955	103
Agosto	17350	95
Settembre	19684	107
Ottobre	19252	105
Novembre	18154	99
Dicembre	17421	95
TGM	18345	100

Massimo giornaliero	**Giorno**	**Data**	**Dir1 AGNO**	**Dir2 LUGANO**	**Tot 2 dir**
	venerdì	06.06.2014	11251	11438	22689

Massimo orario	**Giorno**	**Ora**	**Data**	**Dir1 AGNO**	**Dir2 LUGANO**	**Tot 2 dir**
	venerdì	16-17	21.11.2014	788	859	1647

Osservazioni:

Dati:

Dipartimento del Territorio
Sezione della Mobilità

Elaborazione:

Osservatorio Ambientale
Svizzera Italiana

914 - BREGANZONA CRESPERA

Evoluzione del traffico giornaliero (TGM) mensile e annuale

Anno	Gennaio	Febbraio	Marzo	Aprile	Maggio	Giugno	Luglio	Agosto	Settembre	Ottobre	Novembre	Dicembre	Media
2014	9795	11153	11319	11926	11706	11006	10865	9072	11615	11609	11114	10474	**10964**
2013	10316	10645	11092	11505	11330	11891	11341	9376	11863	11964	11490	10745	**11127**
2012	11893	12855	13928	13233	13649	13210	12538	9819	12110	12375	11652	10210	**12289**
2011	11576	13387	13457	13837	14443	12716	13467	12564	14321	14110	13810	12764	**13369**
2010	11611	12540	13554	13639	13033	12991	12702	11255	13884	13643	13115	11930	**12827**
2009	11728	12721	13624	13736	13802	12928	12841	11293	13799	13923	13113	11988	**12948**
2008	11596	12684	12492	13714	12872	12949		11576	14244	14466	13465	12099	**12943**
2007	11841	12583	13151	12852	12750	12137	11864	10815	12839	13537	13056	11905	**12440**
2006	10811	12536	12912	12583	13112	12259	11652	11020	13049	13072	12848	11887	**12306**
2005	11486	12566	13021	13511	12776	12944	12009	11077	13247	12973	12535	11719	**12482**
2004	12138	12200	12605	13197	12283						12699	12738	
2003	11227	12365	12091	12716	12784	12110	11950	10246	12727	13102			**12132**
2002	11386	11903	12442	12465	11994	11988	11825	10425	12389	13026	12308	11662	**11984**
2001	10554	11658	11969	12216	12665	11661	11468	10753	12382	13141	12752	11495	**11893**
2000	10050	11496	11577	11399	12034	10769	11024	9959	11869	11966	11878	10885	**11238**
1999	9658	10610	11302	11385	11201	11067	10815	9773	11640	11600	11283	10742	**10921**
1998	9526	10400	10703	10870	10704	10384	9892	8995	11046	11353	10989	10325	**10428**
1997	9215	10307	10507	11023	10825	11279	10702	8734	10842	11129	10616	9848	**10414**
1996	9369	10086	10278	10877	10262	10221	10087	8508	10787	9768	10482	9503	**10020**
1995	8043	8818	9142	9129	9305	8860	8424	7721	10015	10908	11222	9528	**9257**
1994	8778	9603	10589	10205	10075	9786	8272	7509	9109	9550	9331	8748	**9300**
1993	8819	9656	9955	10241	9961	9849	9617	8460	10116	9982	10013	9532	**9680**
1992	9205	9768	10103	10712	10488	9903	10029	8526	10461	10436	10009	9294	**9920**
1991	8275												
1990	8800	9600	10100	10192	10500	9700	9263	6464	9012	10024	9839	8774	**9350**
1989													
1988													
1987													
1986													
1985													
1984													
1983													
1982													
1981													
1980													
1979													
1978													
1977													
1976													
1975													
1974													
1973													
1972													
1971													
1970													

Evoluzione del traffico giornaliero medio annuale (TGM)

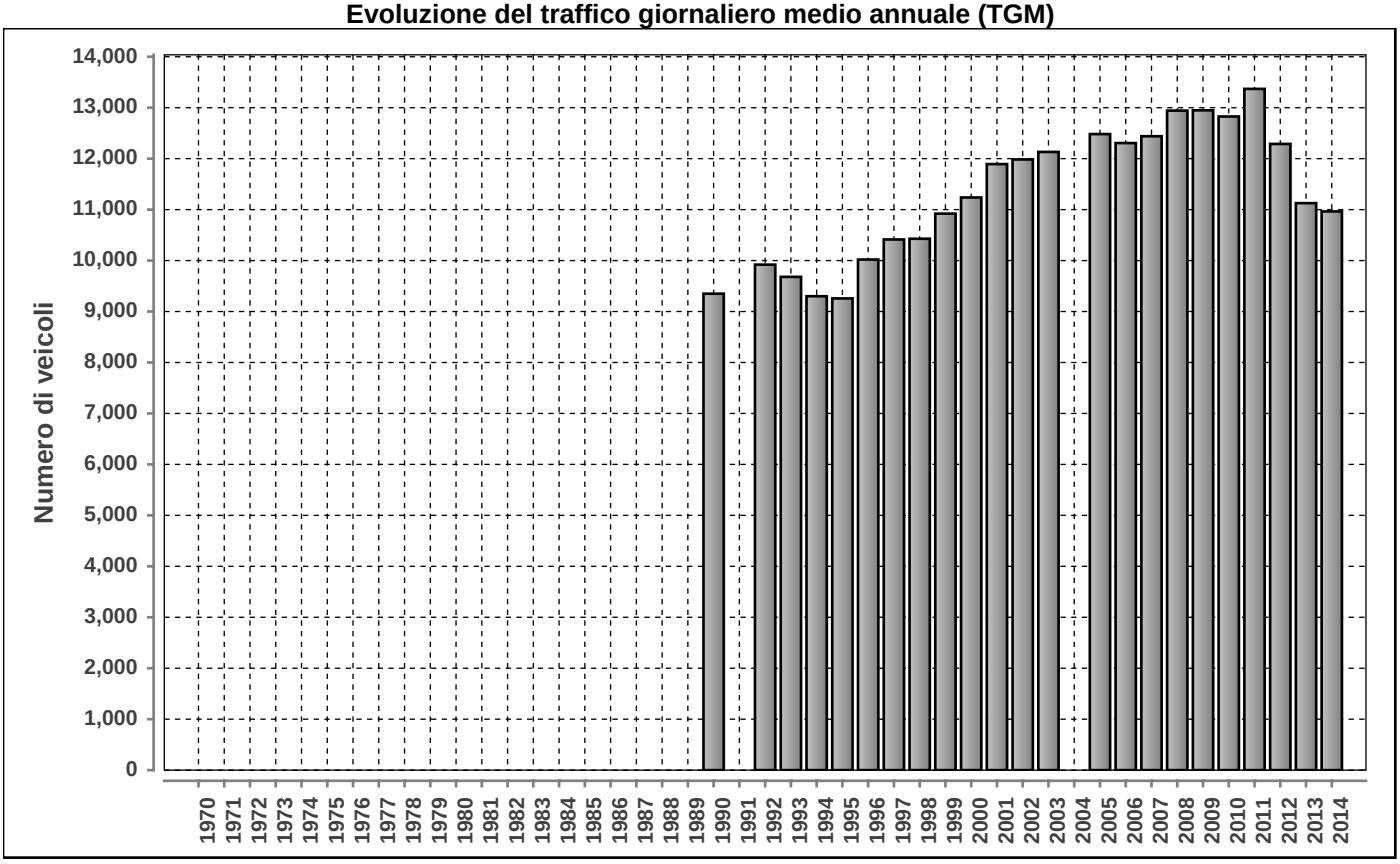

Posto conteggio: **BREGANZONA CRESPERA**

Nr: **914**

Comune: **Breganzona**

Base di dati **2014**

Traffico giornaliero medio TGM:	**Dir1 AGNO**	5507	10964
	Dir2 LUGANO	5458	
Traffico feriale medio TFM:	**Dir1 AGNO**	6362	12580
	Dir2 LUGANO	6217	

Giorni in funzione:	362
TGM/TFM:	0.872

DISTRIBUZIONE ORARIA DEI FERIALI (LU-VE)

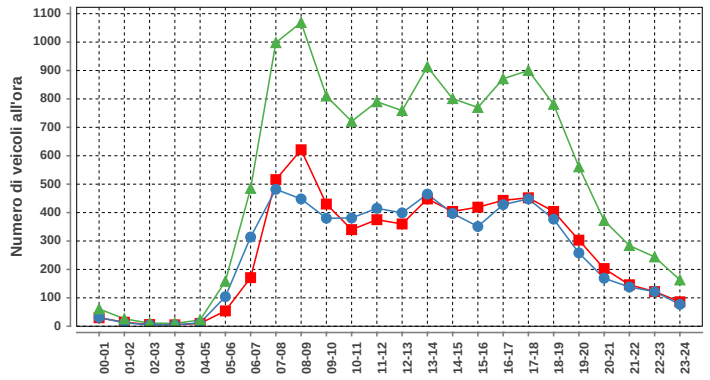

Lunedì-venerdì				
ora	Dir1	Dir2	Dir1+2	%
00-01	30	31	61	0.5
01-02	14	12	26	0.2
02-03	6	5	11	0.1
03-04	5	5	10	0.1
04-05	10	12	22	0.2
05-06	54	104	158	1.3
06-07	171	314	485	3.9
07-08	516	482	998	7.9
08-09	621	448	1069	8.5
09-10	430	380	810	6.4
10-11	340	381	721	5.7
11-12	375	415	790	6.3
12-13	360	399	759	6.0
13-14	448	465	913	7.3
14-15	404	397	801	6.4
15-16	419	351	770	6.1
16-17	443	428	871	6.9
17-18	452	448	900	7.2
18-19	404	377	781	6.2
19-20	303	258	561	4.5
20-21	203	169	372	3.0
21-22	146	138	284	2.3
22-23	122	122	244	1.9
23-24	86	77	163	1.3
Total	6362	6218	12580	100

DISTRIBUZIONE ORARIA DEL SABATO

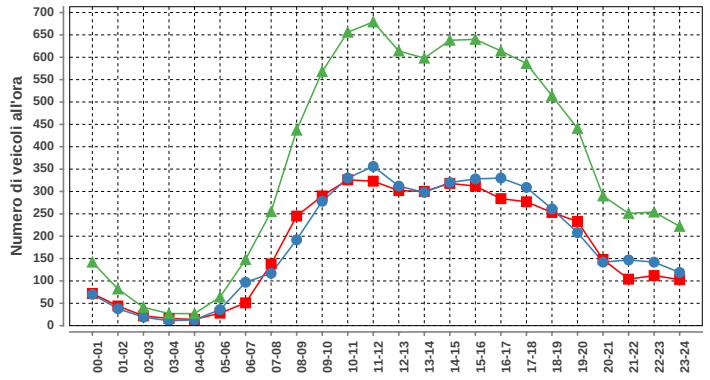

Sabato				
ora	Dir1	Dir2	Dir1+2	%
00-01	72	70	142	1.6
01-02	44	38	82	0.9
02-03	22	19	41	0.5
03-04	16	11	27	0.3
04-05	14	13	27	0.3
05-06	28	36	64	0.7
06-07	51	97	148	1.7
07-08	138	117	255	2.9
08-09	245	192	437	5.0
09-10	290	278	568	6.5
10-11	326	330	656	7.5
11-12	323	356	679	7.7
12-13	302	312	614	7.0
13-14	300	298	598	6.8
14-15	318	320	638	7.3
15-16	312	328	640	7.3
16-17	284	330	614	7.0
17-18	277	309	586	6.7
18-19	253	261	514	5.8
19-20	233	208	441	5.0
20-21	148	142	290	3.3
21-22	104	147	251	2.9
22-23	112	142	254	2.9
23-24	103	119	222	2.5
Total	4315	4473	8788	100

DISTRIBUZIONE ORARIA DELLA DOMENICA

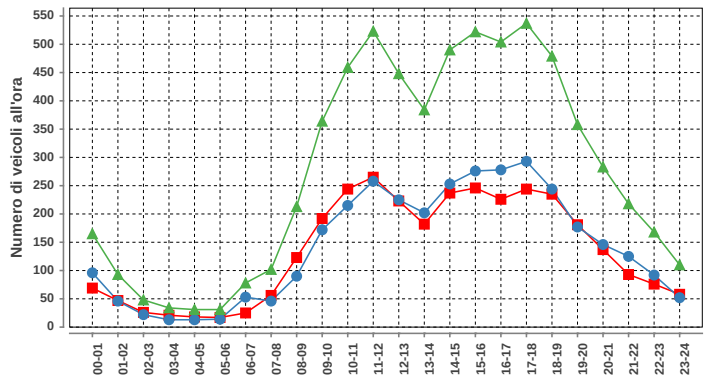

Domenica				
ora	Dir1	Dir2	Dir1+2	%
00-01	69	96	165	2.5
01-02	47	46	93	1.4
02-03	26	22	48	0.7
03-04	21	13	34	0.5
04-05	18	13	31	0.5
05-06	17	14	31	0.5
06-07	25	53	78	1.2
07-08	56	46	102	1.5
08-09	123	90	213	3.2
09-10	192	172	364	5.5
10-11	244	215	459	6.9
11-12	265	258	523	7.9
12-13	223	225	448	6.7
13-14	182	202	384	5.8
14-15	237	253	490	7.4
15-16	246	276	522	7.9
16-17	226	278	504	7.6
17-18	244	293	537	8.1
18-19	235	244	479	7.2
19-20	181	177	358	5.4
20-21	137	146	283	4.3
21-22	93	125	218	3.3
22-23	76	92	168	2.5
23-24	58	52	110	1.7
Total	3241	3401	6642	100

DISTRIBUZIONE SETTIMANALE

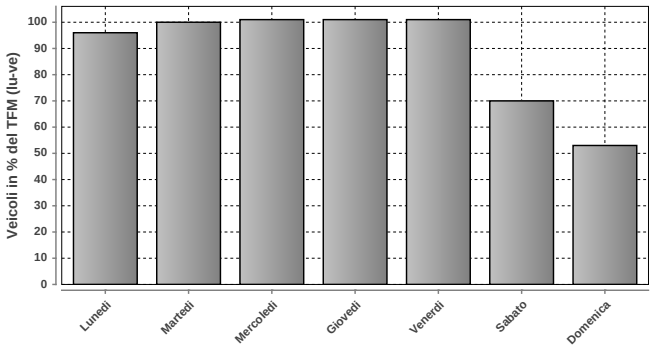

DISTRIBUZIONE SETTIMANALE			
Giorno	**Media**	**% TFM**	**% TGM**
Lunedì	12053	96	110
Martedì	12607	100	115
Mercoledì	12731	101	116
Giovedì	12750	101	116
Venerdì	12748	101	116
Sabato	8817	70	80
Domenica	6642	53	61
Traffico settimanale			715

DISTRIBUZIONE ANNUALE

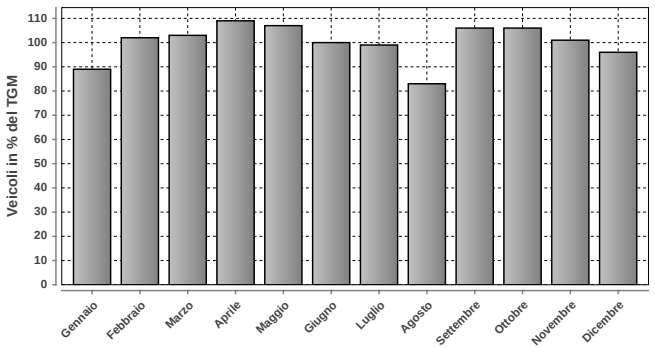

DISTRIBUZIONE ANNUALE		
Mese	**Media**	**% TGM**
Gennaio	9795	89
Febbraio	11153	102
Marzo	11319	103
Aprile	11926	109
Maggio	11706	107
Giugno	11006	100
Luglio	10865	99
Agosto	9072	83
Settembre	11615	106
Ottobre	11609	106
Novembre	11114	101
Dicembre	10474	96
TGM	10964	100

Massimo giornaliero	**Giorno**	**Data**	**Dir1 AGNO**	**Dir2 LUGANO**	**Tot 2 dir**
	mercoledì	16.04.2014	7256	7727	14983

Massimo orario	**Giorno**	**Ora**	**Data**	**Dir1 AGNO**	**Dir2 LUGANO**	**Tot 2 dir**
	giovedì	08-09	12.06.2014	784	642	1426

Osservazioni:

Dati:

Dipartimento del Territorio
Sezione della Mobilità

Elaborazione:

OASI
Osservatorio Ambientale
Svizzera Italiana

Dipartimento del Territorio
Sezione della mobilità

915 - NOVAZZANO BRUSATA

Evoluzione del traffico giornaliero (TGM) mensile e annuale

Anno	Gennaio	Febbraio	Marzo	Aprile	Maggio	Giugno	Luglio	Agosto	Settembre	Ottobre	Novembre	Dicembre	Media
2014	11122	12035	11898	12381	12326	12042	12509	10400	12836	13046	12286	11831	12056
2013	11429	11576	11754	12408	11771	12138	12637	10112	12190	12337	11773	11048	11794
2012	10909	11359	11879	11634	11619	11821	12554	10676	12407	12770	12126	11071	11733
2011	10086	11041	11498	11447	11640	10944	11771	9783	11723	11405	11073	10973	11114
2010	9681	10665	10944	11211	10971	10757	11742	9970	11723	11194	10642	10150	10822
2009	9832	10770	10966	11224	10997	10956	11762	9841	10799	11648	10963	10245	10836
2008	10595	11207	11096	11788	11091	11536	11936	9784	11836	11813	10871	10258	11147
2007	10190	10673	10827	11061	10858	10899	11683	9654	11437	11958	11590	10583	10950
2006	8910	10120	10457	10537	10699	10411	11001	9175	11033	11165	10871	9992	10362
2005	8828	9375	9886	10303	9956	10451	10666	8768	10812	10811	10327	9603	9982
2004	7627	8575	8791	9417	9420	9440	10192	8404	10343	10324	9738	9510	9309
2003	7390	7829	7888	8297	8038	8421	8944	6960	8328	8203	7801	7347	7954
2002	6281	7537	7444	7883	7379		8493	6634	8135	8295	7677	7259	7547
2001													
2000	6262	7223	7428	7130	7485	7045	7742	6695	8805	7535	7364		7323
1999	5765	6376	6593	6775	6601	6579	7331	6038	7297	7041	6920	6570	6657
1998	5692	6206	6321	6422	6421	6368	7076	5698	6808	6863	6473	5872	6351
1997	5138	6044	6053	6565	5865	6143	6677	5349	6540	6575	6150	5677	6080
1996	5142	5695	5725	6138	5914	5995	6345	6100	5993	6031	5960	5284	5860
1995	4845	5273	5522	5508	5360	5540	5982	4633	5900	5955	5667	4954	5400
1994	5188	5565	5800	5813	5422	5456	5910	4564	5729	5200	5347	4800	5400
1993	6246	6718	6374	5879	5761	6251	6668	4974	6027	5743	5643	5272	5957
1992	7077	7922	7864	8047	7559	7598	8107	6519	7949	7138	7269	6728	7485
1991	5930												
1990	5600	6000	6500	6675	6514	6347	7009	6100	7144	7424	6956	6069	6500
1989													
1988													
1987													
1986													
1985													
1984													
1983													
1982													
1981													
1980													
1979													
1978													
1977													
1976													
1975													
1974													
1973													
1972													
1971													
1970													

Evoluzione del traffico giornaliero medio annuale (TGM)

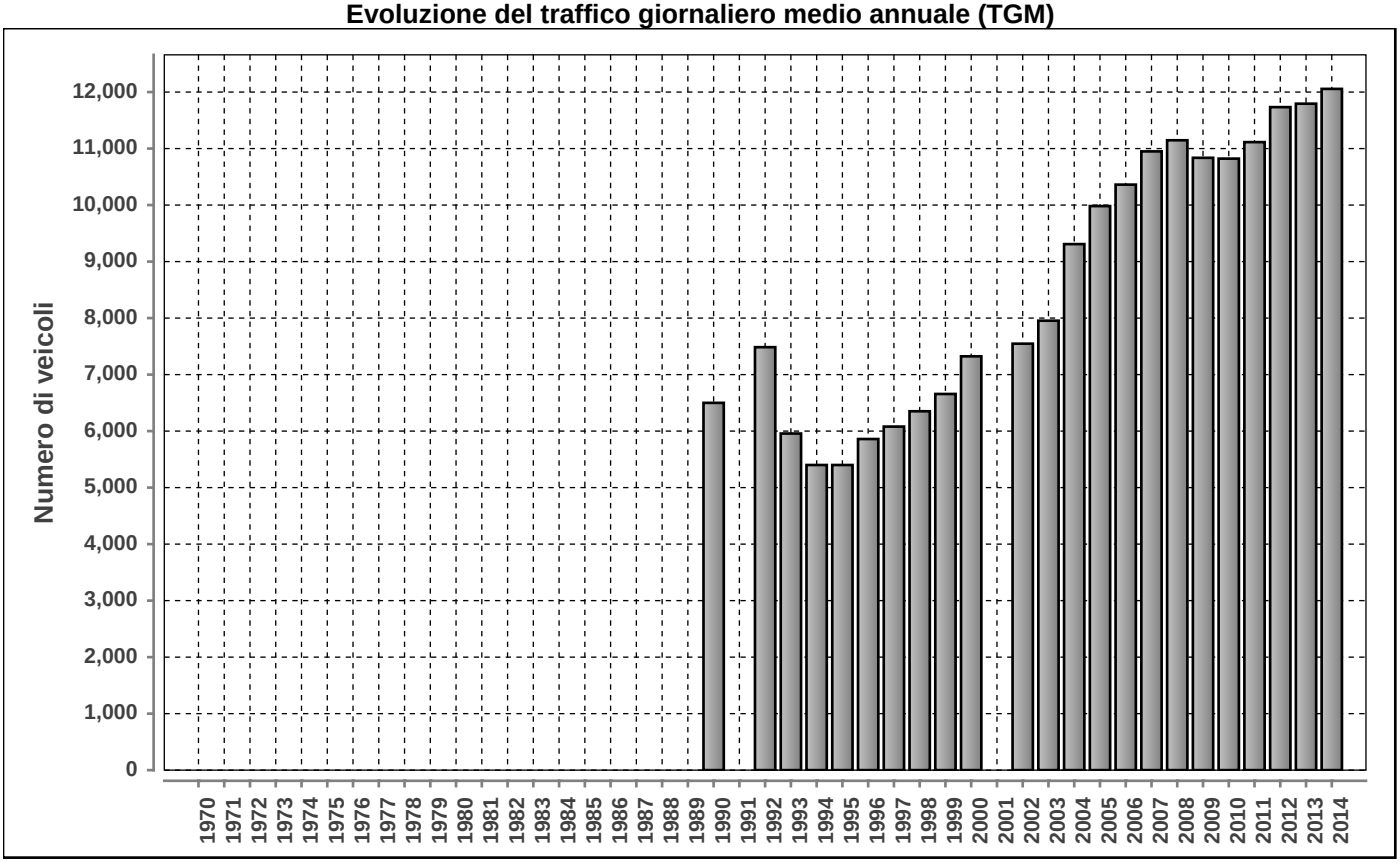

Posto conteggio: **NOVAZZANO BRUSATA** | Nr: **915** | Comune: **Novazzano** | Base di dati **2014**

DISTRIBUZIONE ORARIA DEI FERIALI (LU-VE)

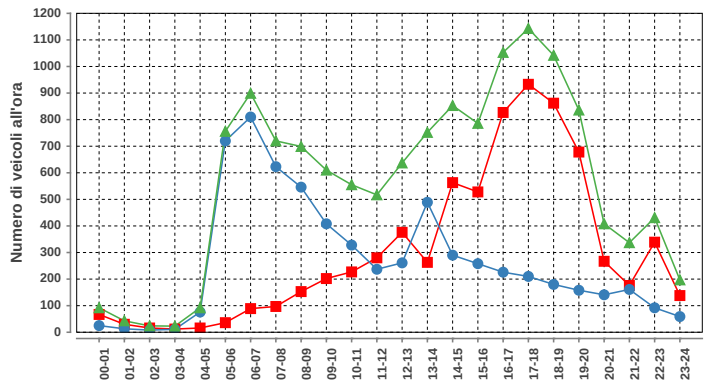

Lunedì-venerdì				
ora	Dir1	Dir2	Dir1+2	%
00-01	67	25	92	0.7
01-02	30	13	43	0.3
02-03	16	8	24	0.2
03-04	12	11	23	0.2
04-05	16	76	92	0.7
05-06	36	720	756	5.6
06-07	89	810	899	6.7
07-08	97	623	720	5.3
08-09	153	546	699	5.2
09-10	202	408	610	4.5
10-11	227	328	555	4.1
11-12	280	237	517	3.8
12-13	376	261	637	4.7
13-14	263	489	752	5.6
14-15	563	290	853	6.3
15-16	528	258	786	5.8
16-17	827	226	1053	7.8
17-18	933	210	1143	8.5
18-19	862	180	1042	7.7
19-20	678	158	836	6.2
20-21	267	141	408	3.0
21-22	176	161	337	2.5
22-23	339	92	431	3.2
23-24	138	59	197	1.5
Total	7175	6330	13505	100

DISTRIBUZIONE ORARIA DEL SABATO

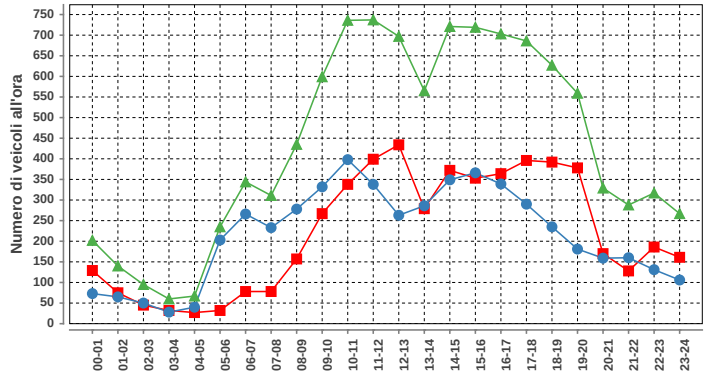

Sabato				
ora	Dir1	Dir2	Dir1+2	%
00-01	129	73	202	1.9
01-02	75	65	140	1.3
02-03	45	50	95	0.9
03-04	32	28	60	0.6
04-05	27	40	67	0.6
05-06	32	203	235	2.3
06-07	78	266	344	3.3
07-08	78	233	311	3.0
08-09	157	278	435	4.2
09-10	267	332	599	5.7
10-11	338	398	736	7.1
11-12	399	338	737	7.1
12-13	434	263	697	6.7
13-14	279	286	565	5.4
14-15	372	349	721	6.9
15-16	353	366	719	6.9
16-17	364	339	703	6.7
17-18	396	290	686	6.6
18-19	392	235	627	6.0
19-20	378	181	559	5.4
20-21	170	159	329	3.2
21-22	128	160	288	2.8
22-23	186	131	317	3.0
23-24	161	106	267	2.6
Total	5270	5169	10439	100

DISTRIBUZIONE ORARIA DELLA DOMENICA

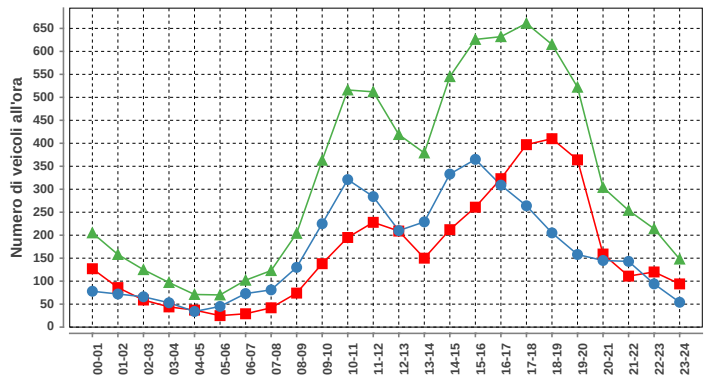

Domenica				
ora	Dir1	Dir2	Dir1+2	%
00-01	127	78	205	2.6
01-02	86	72	158	2.0
02-03	59	66	125	1.6
03-04	44	53	97	1.2
04-05	37	34	71	0.9
05-06	25	45	70	0.9
06-07	29	73	102	1.3
07-08	42	81	123	1.6
08-09	74	130	204	2.6
09-10	138	225	363	4.6
10-11	195	321	516	6.6
11-12	228	284	512	6.5
12-13	209	210	419	5.3
13-14	150	229	379	4.8
14-15	212	333	545	6.9
15-16	261	365	626	8.0
16-17	323	309	632	8.0
17-18	397	264	661	8.4
18-19	410	205	615	7.8
19-20	364	158	522	6.6
20-21	159	145	304	3.9
21-22	111	143	254	3.2
22-23	120	94	214	2.7
23-24	94	54	148	1.9
Total	3894	3971	7865	100

Traffico giornaliero medio TGM:	Dir1 ITALIA	6317	12056
	Dir2 SVIZZERA	5739	
Traffico feriale medio TFM:	Dir1 ITALIA	7176	13508
	Dir2 SVIZZERA	6332	

Giorni in funzione:	362
TGM/TFM:	0.893

DISTRIBUZIONE SETTIMANALE

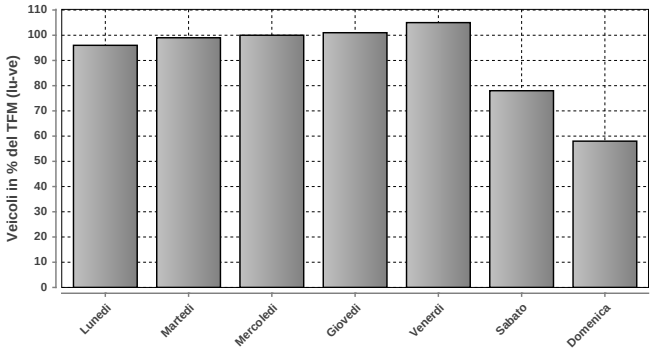

DISTRIBUZIONE SETTIMANALE			
Giorno	Media	% TFM	% TGM
Lunedì	12967	96	108
Martedì	13315	99	110
Mercoledì	13463	100	112
Giovedì	13599	101	113
Venerdì	14192	105	118
Sabato	10472	78	87
Domenica	7861	58	65
Traffico settimanale			712

DISTRIBUZIONE ANNUALE

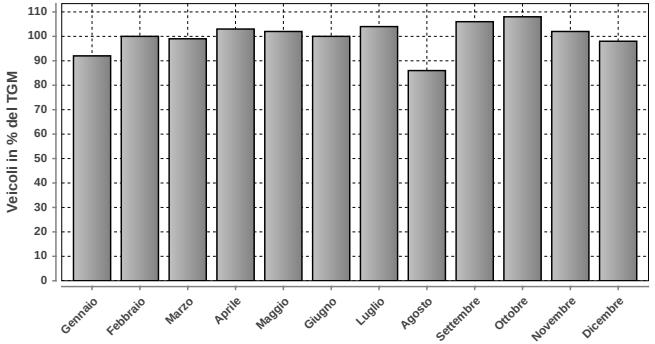

DISTRIBUZIONE ANNUALE		
Mese	Media	% TGM
Gennaio	11122	92
Febbraio	12035	100
Marzo	11898	99
Aprile	12381	103
Maggio	12326	102
Giugno	12042	100
Luglio	12509	104
Agosto	10400	86
Settembre	12836	106
Ottobre	13046	108
Novembre	12286	102
Dicembre	11831	98
TGM	12056	100

	Giorno	Data	Dir1 ITALIA	Dir2 SVIZZERA	Tot 2 dir
Massimo giornaliero	venerdì	19.12.2014	8479	7389	15868

	Giorno	Ora	Data	Dir1 ITALIA	Dir2 SVIZZERA	Tot 2 dir
Massimo orario	giovedì	17-18	11.12.2014	1118	236	1354

Osservazioni:

Dati:

Dipartimento del Territorio
Sezione della Mobilità

Elaborazione:

Osservatorio Ambientale
Svizzera Italiana

916 - ARBEDO NORD

Evoluzione del traffico giornaliero (TGM) mensile e annuale

Anno	Gennaio	Febbraio	Marzo	Aprile	Maggio	Giugno	Luglio	Agosto	Settembre	Ottobre	Novembre	Dicembre	Media
2014	19890	21950	21913	22875	23130	22365	22144	20204	23440	23507	22408	21553	22145
2013	20812	21784	22442	23184	22963	23567		20296	22844	23268	22384	21071	22246
2012	19833	21895	22680	22414	23239	22685	22302	20409	23540	23741	22613	21121	22202
2011	19694	22175	22378	23026	23363	21926	21970	20090	23452	23119	22189	21466	22064
2010	19885		22458	22785	22434	22371	22481	20277	23180	22974	21866	20864	21934
2009	19090	21051	21916	22437		21908	22241	19482	22747	23117	21630	21595	21585
2008	19588	21191	21247	22484	21629	21715	21440	19504	22216	22803	21318	20396	21260
2007	19591	20907	21781	22037	21720	21702	21611	19578	22304	22797	21988	21020	21417
2006	18106	20489	21175	21521	22135	21060	20659	18320	21970	22363	21537	20533	20841
2005	18533	20249	21252	21992	21393	21774	20778	19305	21567	21566	20674	20040	20756
2004	18710	19912						18582	21096	21313	20098	20188	
2003	19376	21018	20644	21565	21637	21381							
2002	18484	19570	20410	20887	20621	20746	20466	18444	20976	21514	20465	20034	20218
2001	17859	19944	19939	20296	20640	20132	20015	18487	21057	21320	20105	19045	19903
2000	17224	19343	20054	19580	20751	19419	19870	18331	20492	20306	19549	18859	19479
1999	16866	18554	19481	20111	20138	19957	20017	17978	20258	20229	19270	18549	19269
1998	16946	18603	18926	19228	19123	18903	19523	17490	21165	21067	19308	18555	19067
1997	16837	18727	19064		18808	19213	19097					17607	18476
1996	16993	17889	18646	19706	17742	18990	19349	17159	19475	19486	18683	17598	18500
1995	16926	18705	18794	19068	19226	19100	19134	17100	19250	19724	18411	17313	18560
1994	16574	18189	19777	19873	19664	19283	19650	17028	19546	19200	19187	18376	18850
1993	16726	18082	18538	19636	19321	19335	19645	17682	19539	19186	18846	17934	18704
1992	16441	18104	18369	19540	18966	19020	19489	17166	19354	18675	18594	17575	18347
1991													
1990													
1989													
1988													
1987													
1986													
1985													
1984													
1983													
1982													
1981													
1980													
1979													
1978													
1977													
1976													
1975													
1974													
1973													
1972													
1971													
1970													

Evoluzione del traffico giornaliero medio annuale (TGM)

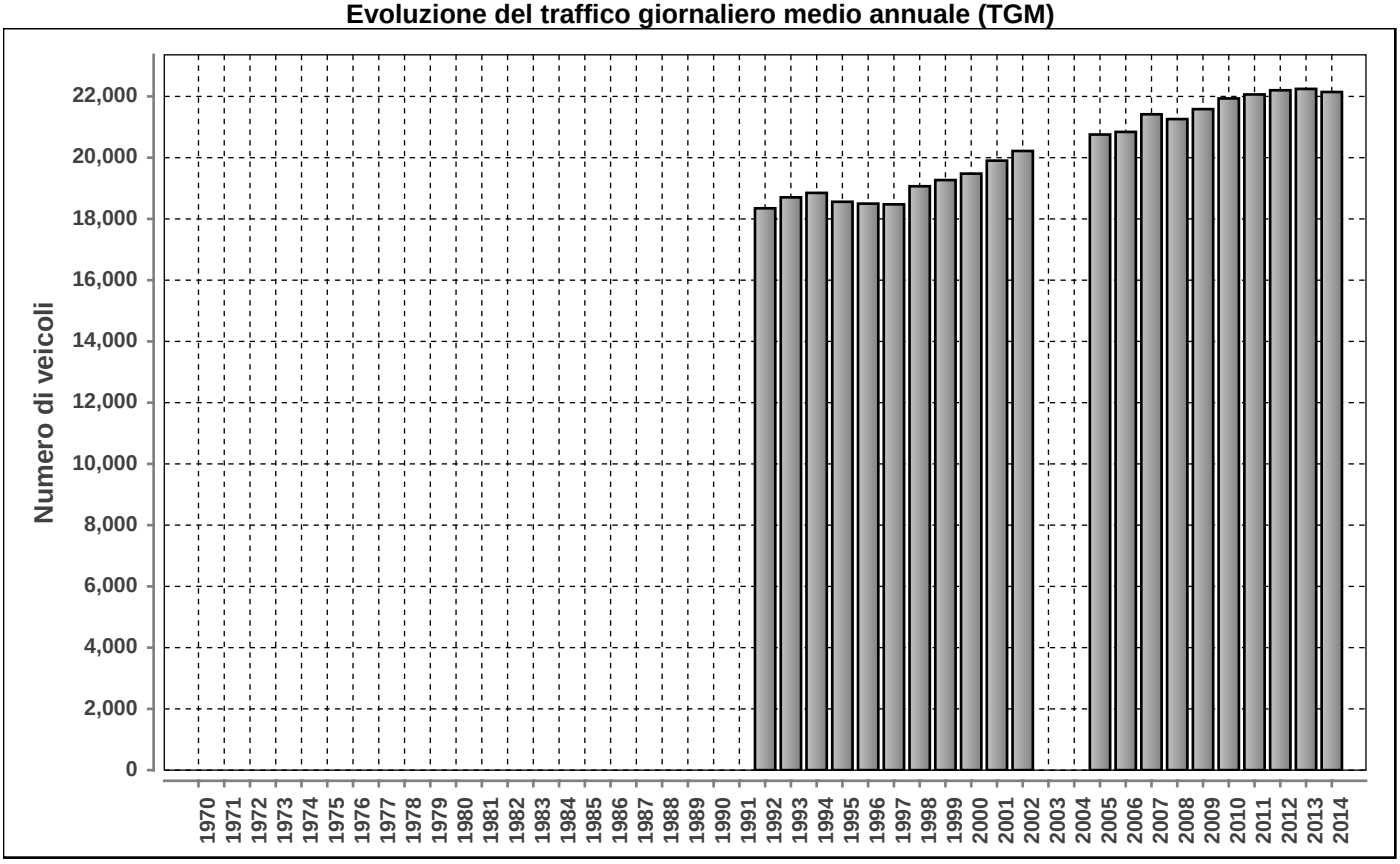

Posto conteggio: **ARBEDO NORD** | Nr: **916** | Comune: **Arbedo** | Base di dati **2014**

DISTRIBUZIONE ORARIA DEI FERIALI (LU-VE)

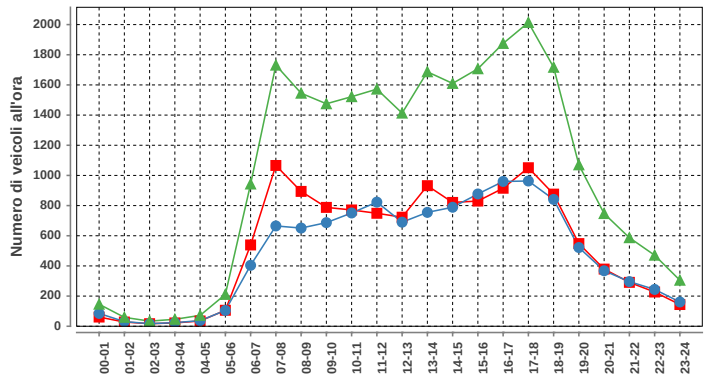

Lunedì-venerdì				
ora	Dir1	Dir2	Dir1+2	%
00-01	61	85	146	0.6
01-02	28	31	59	0.2
02-03	17	17	34	0.1
03-04	22	24	46	0.2
04-05	35	37	72	0.3
05-06	106	105	211	0.9
06-07	539	404	943	3.8
07-08	1066	665	1731	7.0
08-09	894	651	1545	6.3
09-10	788	687	1475	6.0
10-11	771	751	1522	6.2
11-12	749	823	1572	6.4
12-13	723	690	1413	5.8
13-14	932	755	1687	6.9
14-15	821	789	1610	6.6
15-16	830	877	1707	7.0
16-17	915	960	1875	7.6
17-18	1051	963	2014	8.2
18-19	876	841	1717	7.0
19-20	548	522	1070	4.4
20-21	379	368	747	3.0
21-22	291	296	587	2.4
22-23	227	244	471	1.9
23-24	144	161	305	1.2
Total	12813	11746	24559	100

DISTRIBUZIONE ORARIA DEL SABATO

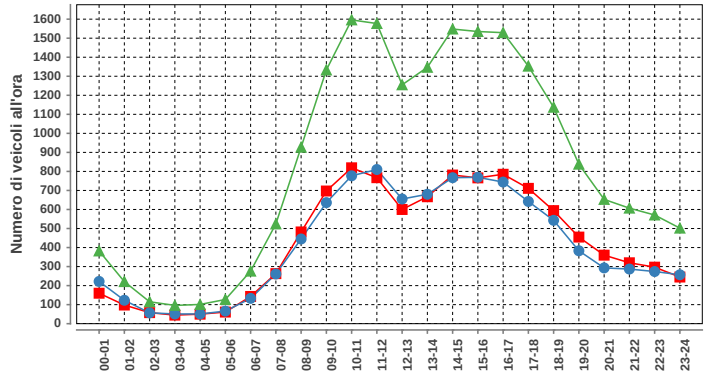

Sabato				
ora	Dir1	Dir2	Dir1+2	%
00-01	160	222	382	1.9
01-02	98	123	221	1.1
02-03	58	57	115	0.6
03-04	45	51	96	0.5
04-05	50	51	101	0.5
05-06	61	66	127	0.6
06-07	143	133	276	1.4
07-08	263	261	524	2.6
08-09	482	445	927	4.6
09-10	697	636	1333	6.6
10-11	819	777	1596	7.9
11-12	767	810	1577	7.8
12-13	600	655	1255	6.2
13-14	667	680	1347	6.7
14-15	781	767	1548	7.7
15-16	766	769	1535	7.6
16-17	785	744	1529	7.6
17-18	711	642	1353	6.7
18-19	594	543	1137	5.6
19-20	455	383	838	4.2
20-21	360	293	653	3.2
21-22	320	287	607	3.0
22-23	297	274	571	2.8
23-24	245	257	502	2.5
Total	10224	9926	20150	100

DISTRIBUZIONE ORARIA DELLA DOMENICA

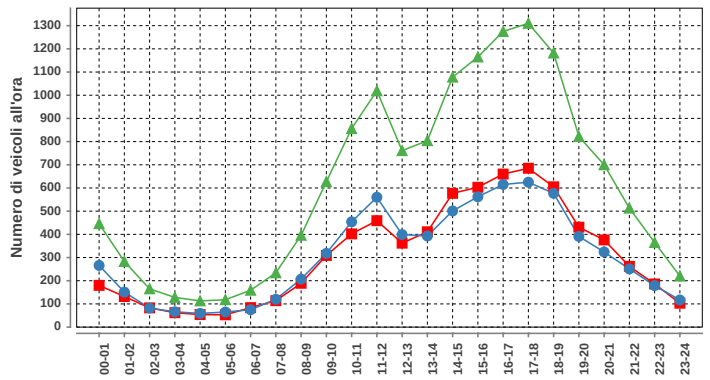

Domenica				
ora	Dir1	Dir2	Dir1+2	%
00-01	180	266	446	3.0
01-02	132	151	283	1.9
02-03	83	82	165	1.1
03-04	62	66	128	0.9
04-05	54	59	113	0.8
05-06	53	65	118	0.8
06-07	84	75	159	1.1
07-08	114	120	234	1.6
08-09	189	207	396	2.7
09-10	309	318	627	4.3
10-11	402	454	856	5.8
11-12	459	560	1019	6.9
12-13	362	399	761	5.2
13-14	411	393	804	5.5
14-15	577	501	1078	7.3
15-16	603	562	1165	7.9
16-17	660	615	1275	8.7
17-18	685	625	1310	8.9
18-19	605	577	1182	8.0
19-20	431	391	822	5.6
20-21	376	324	700	4.7
21-22	262	251	513	3.5
22-23	186	179	365	2.5
23-24	103	117	220	1.5
Total	7382	7357	14739	100

Traffico giornaliero medio TGM:	Dir1 BELLINZONA	11463	22145
	Dir2 BIASCA-ROVEREDO	10683	
Traffico feriale medio TFM:	Dir1 BELLINZONA	12814	24561
	Dir2 BIASCA-ROVEREDO	11747	

Giorni in funzione:	339
TGM/TFM:	0.902

DISTRIBUZIONE SETTIMANALE

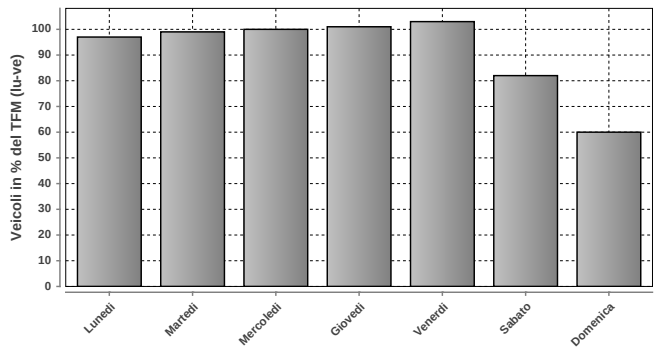

DISTRIBUZIONE SETTIMANALE			
Giorno	Media	% TFM	% TGM
Lunedì	23941	97	108
Martedì	24217	99	109
Mercoledì	24439	100	110
Giovedì	24812	101	112
Venerdì	25413	103	115
Sabato	20240	82	91
Domenica	14736	60	67
Traffico settimanale			713

DISTRIBUZIONE ANNUALE

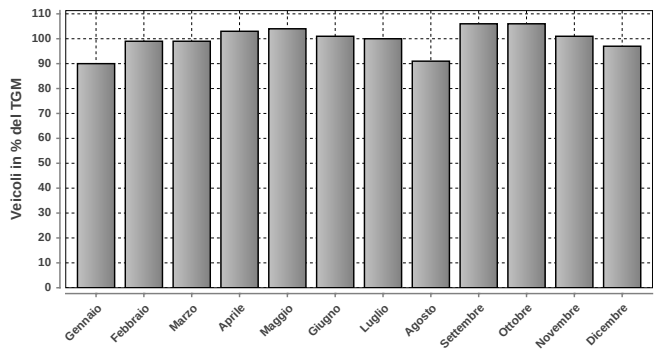

DISTRIBUZIONE ANNUALE		
Mese	Media	% TGM
Gennaio	19890	90
Febbraio	21950	99
Marzo	21913	99
Aprile	22875	103
Maggio	23130	104
Giugno	22365	101
Luglio	22144	100
Agosto	20204	91
Settembre	23440	106
Ottobre	23507	106
Novembre	22408	101
Dicembre	21553	97
TGM	22145	100

	Giorno	Data	Dir1 BELLINZONA	Dir2 BIASCA-ROVEREDO	Tot 2 dir
Massimo giornaliero	mercoledì	28.05.2014	15083	13176	28259

	Giorno	Ora	Data	Dir1 BELLINZONA	Dir2 BIASCA-ROVEREDO	Tot 2 dir
Massimo orario	mercoledì	17-18	28.05.2014	1215	1031	2246

Osservazioni:

Dati:

Dipartimento del Territorio
Sezione della Mobilità

Elaborazione:

OASI
Osservatorio Ambientale
Svizzera Italiana

918 - GORDUNO NORD

Evoluzione del traffico giornaliero (TGM) mensile e annuale

Anno	Gennaio	Febbraio	Marzo	Aprile	Maggio	Giugno	Luglio	Agosto	Settembre	Ottobre	Novembre	Dicembre	Media
2014	3739	4326	4442	4794	4802	4573	4525	4036	4988	4809	4486	4248	**4478**
2013	3881	4198	4315	4636	4484	4738	4454	3903	4613	4622	4464	4034	**4360**
2012	3609	3990	4421	4382	4046	4217	4108	3774	4272	4622	4323		**4136**
2011	3546	4136	4336	4512	4555	4187	4124		4640	4574	4184	3929	**4209**
2010	3459	3928	4453	4603	4168	4320	4215	3912	4603	4715	4208	3742	**4189**
2009	3449	3989	4299	4462	4474	4414	4243	3786	4379	4523	4136	3791	**4160**
2008	3419	3875	4044	4449	4287	4368	4206	3694			4063	3740	**3995**
2007	3611	4005	4391	4338	4282	4173	4119	3786	4440	4515	4228	3879	**4146**
2006	3363	3814	4217	4379	4638	4270	4102	3951	4709	4535	4205	3833	**4171**
2005	3567	4105	4289	4507	4481	4541	4130	3960	4498	4496	4112	3671	**4195**
2004	3646	4036	4236	4450	4526	4380	4255	3830	4672	4659	3958	3693	**4202**
2003	3668	4139	4451	4869	5094	4943	5020	4333	4935	4689	4308	3860	**4526**
2002	3576	3900	4238	4513	4511	4608	4292	4069	4820	4845	4373	4059	**4317**
2001	3636	4147	4284	4524	4875	4634	4007	3998	3801	3797	3618	3665	**4082**
2000	3679	4380	4458	4442	4804	4576	4502	4122	4727	4479	4223	3899	**4356**
1999	3532	4080	4537	4844	5033	4931	4694	4108	4865	4709	4361	4053	**4479**
1998	3592	4084	4299	4533	4870	4740	4534	4048	4446	4646	4381	4064	**4353**
1997	3578	4073	4400	5201	4722	4512	4622	3799				3872	**4321**
1996	3705	4497	4700	5009	5170	5074	4807	4053	4870	4667	4302	3921	**4562**
1995	3298	3729	3968	4278	4490	4234	4450	3836	4384	4600	4307	3911	**4100**
1994	3199	3657	4127	4278	4440	4424	4377	3964	4273	4200	4102	3712	**4060**
1993													
1992	2852	3427	3659	3798	3948	3925	4000	3530	4018	3940	3762	3396	**3687**
1991			3412	3882	3700	3950	3901	3463	3840	3714	3476	3116	**3555**
1990													
1989													
1988													
1987													
1986													
1985													
1984													
1983													
1982													
1981													
1980													
1979													
1978													
1977													
1976													
1975													
1974													
1973													
1972													
1971													
1970													

Evoluzione del traffico giornaliero medio annuale (TGM)

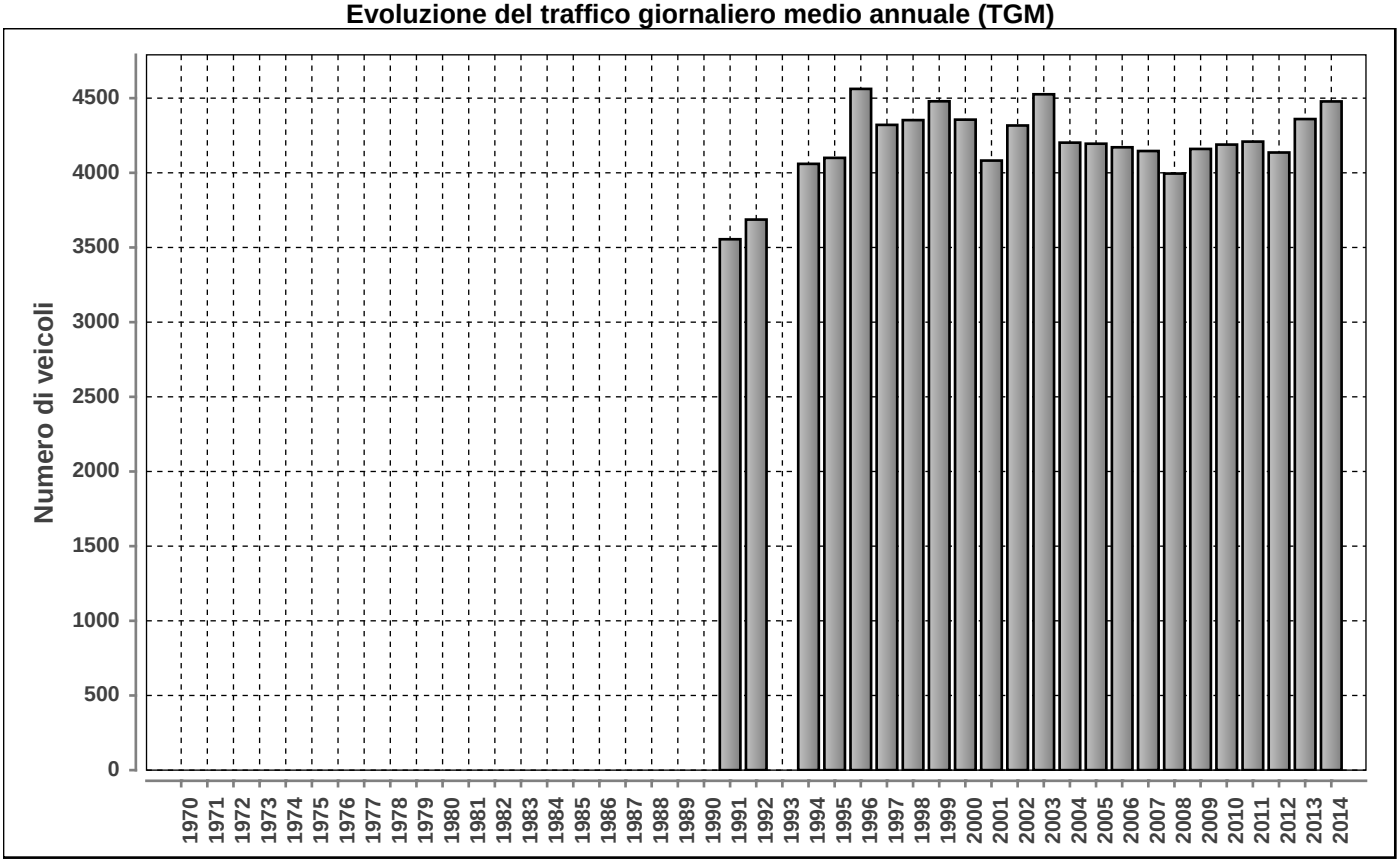

Posto conteggio: **GORDUNO NORD** | Nr: **918** | Comune: **Gorduno** | Base di dati **2014**

DISTRIBUZIONE ORARIA DEI FERIALI (LU-VE)

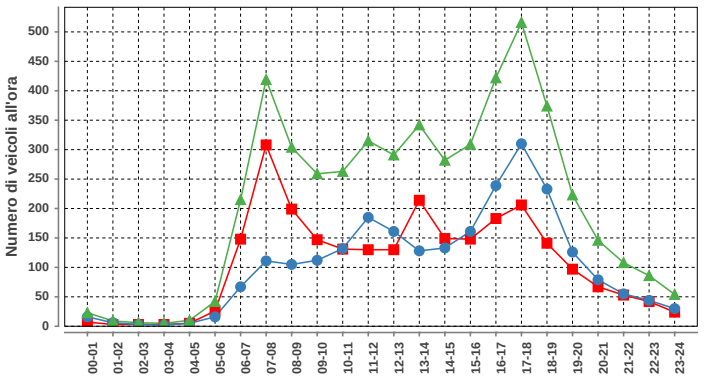

Lunedi-venerdi				
ora	Dir1	Dir2	Dir1+2	%
00-01	7	16	23	0.5
01-02	3	6	9	0.2
02-03	3	3	6	0.1
03-04	3	2	5	0.1
04-05	5	5	10	0.2
05-06	26	16	42	0.8
06-07	148	67	215	4.3
07-08	308	111	419	8.3
08-09	199	105	304	6.1
09-10	147	112	259	5.2
10-11	131	132	263	5.2
11-12	130	185	315	6.3
12-13	130	161	291	5.8
13-14	214	128	342	6.8
14-15	149	133	282	5.6
15-16	148	161	309	6.2
16-17	183	239	422	8.4
17-18	206	310	516	10.3
18-19	141	233	374	7.4
19-20	97	126	223	4.4
20-21	67	79	146	2.9
21-22	53	55	108	2.2
22-23	42	44	86	1.7
23-24	24	30	54	1.1
Total	2564	2459	5023	100

DISTRIBUZIONE ORARIA DEL SABATO

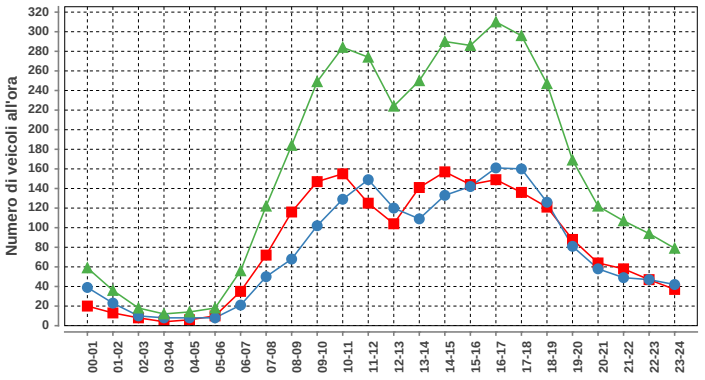

Sabato				
ora	Dir1	Dir2	Dir1+2	%
00-01	20	39	59	1.6
01-02	13	23	36	0.9
02-03	8	10	18	0.5
03-04	4	8	12	0.3
04-05	6	8	14	0.4
05-06	10	8	18	0.5
06-07	35	21	56	1.5
07-08	72	50	122	3.2
08-09	116	68	184	4.8
09-10	147	102	249	6.6
10-11	155	129	284	7.5
11-12	125	149	274	7.2
12-13	104	120	224	5.9
13-14	141	109	250	6.6
14-15	157	133	290	7.6
15-16	144	142	286	7.5
16-17	149	161	310	8.2
17-18	136	160	296	7.8
18-19	121	126	247	6.5
19-20	88	81	169	4.4
20-21	64	58	122	3.2
21-22	58	49	107	2.8
22-23	47	47	94	2.5
23-24	37	42	79	2.1
Total	1957	1843	3800	100

DISTRIBUZIONE ORARIA DELLA DOMENICA

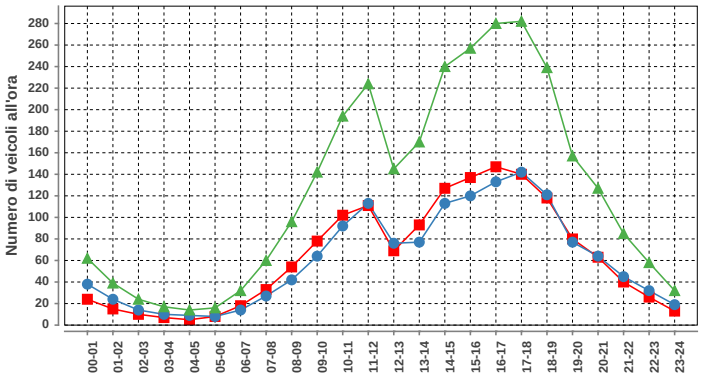

Domenica				
ora	Dir1	Dir2	Dir1+2	%
00-01	24	38	62	2.1
01-02	15	24	39	1.3
02-03	10	14	24	0.8
03-04	7	10	17	0.6
04-05	5	9	14	0.5
05-06	8	8	16	0.5
06-07	18	14	32	1.1
07-08	33	27	60	2.0
08-09	54	42	96	3.2
09-10	78	64	142	4.7
10-11	102	92	194	6.5
11-12	111	113	224	7.5
12-13	69	76	145	4.8
13-14	93	77	170	5.7
14-15	127	113	240	8.0
15-16	137	120	257	8.6
16-17	147	133	280	9.4
17-18	140	142	282	9.4
18-19	118	121	239	8.0
19-20	80	77	157	5.2
20-21	63	64	127	4.2
21-22	40	45	85	2.8
22-23	26	32	58	1.9
23-24	13	19	32	1.1
Total	1518	1474	2992	100

Traffico giornaliero medio TGM:	**Dir1 BELLINZONA**	2288	4478
	Dir2 BIASCA	2191	
Traffico feriale medio TFM:	**Dir1 BELLINZONA**	2565	5025
	Dir2 BIASCA	2460	

Giorni in funzione:	363
TGM/TFM:	0.891

DISTRIBUZIONE SETTIMANALE

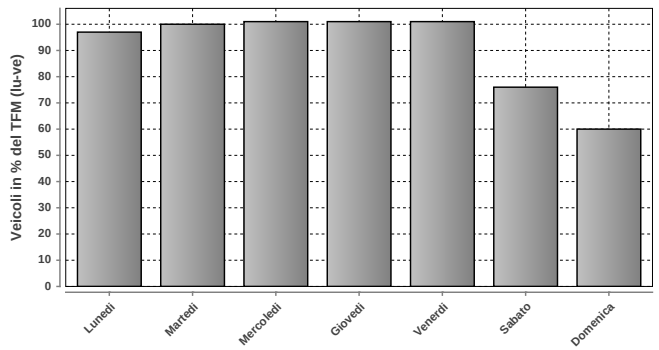

DISTRIBUZIONE SETTIMANALE			
Giorno	**Media**	**% TFM**	**% TGM**
Lunedì	4892	97	109
Martedì	5008	100	112
Mercoledì	5061	101	113
Giovedì	5061	101	113
Venerdì	5100	101	114
Sabato	3812	76	85
Domenica	2990	60	67
Traffico settimanale			713

DISTRIBUZIONE ANNUALE

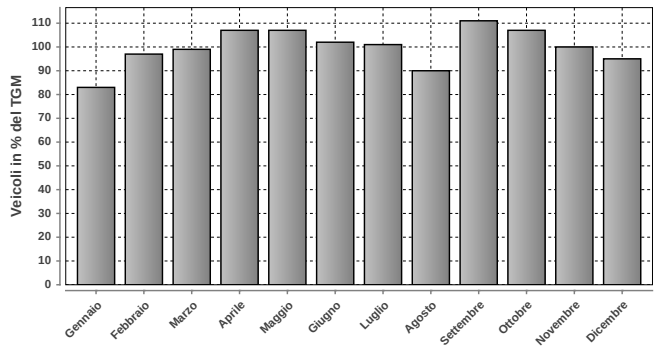

DISTRIBUZIONE ANNUALE		
Mese	**Media**	**% TGM**
Gennaio	3739	83
Febbraio	4326	97
Marzo	4442	99
Aprile	4794	107
Maggio	4802	107
Giugno	4573	102
Luglio	4525	101
Agosto	4036	90
Settembre	4988	111
Ottobre	4809	107
Novembre	4486	100
Dicembre	4248	95
TGM	4478	100

Massimo giornaliero	**Giorno**	**Data**	**Dir1 BELLINZONA**	**Dir2 BIASCA**	**Tot 2 dir**
	giovedì	17.04.2014	3011	2810	5821

Massimo orario	**Giorno**	**Ora**	**Data**	**Dir1 BELLINZONA**	**Dir2 BIASCA**	**Tot 2 dir**
	giovedì	17-18	25.09.2014	301	359	660

Osservazioni:

Dati:

Dipartimento del Territorio
Sezione della Mobilità

Elaborazione:

Osservatorio Ambientale
Svizzera Italiana

919 - AVEGNO - VALLE MAGGIA

Evoluzione del traffico giornaliero (TGM) mensile e annuale

Anno	Gennaio	Febbraio	Marzo	Aprile	Maggio	Giugno	Luglio	Agosto	Settembre	Ottobre	Novembre	Dicembre	Media
2014	6207	6852	7299	8337	8315	8557	9713	8915	8805	8242	7148	7073	7974
2013	6373	6660	7323	7958	8195	8763	10491		8658	8168	7233	6934	7927
2012	6206	6729	7564	7968	8326	8395	10521	9753	8580			6775	8104
2011					8235	8466	10159	9687	8762	8485	7256	6848	
2010	5776	6481	7165	8199	8387	8582	11576	10188	8778	8147	6717	6479	8078
2009	5743	6364	7041	8027	8772	8910	11050	10003	8908	8708	6747	6368	8049
2008	6093	6853	7490	7951	8295	8582	10766	9821	8477	8306	6701	6218	7969
2007	6282	6665	7433	8562	8431	8548	11111	9883	9027	8634	7045	6587	8195
2006	5420	6301	7078	8226	8584	8816		10412	8685	8544	7068	6532	7785
2005	5957	6602	7479	7794	8946	9116	11024	10117	8598	8144	6909	6198	8085
2004	6166	6609	7036	8183	8521	8903	10956	9995	8932	8130	6866	6673	8086
2003	6143	6714	7180	8365	8517	9928	11203	10699	8836	8228	6798	6460	8256
2002	5627	6246	7567	7896	7944	8823	10347	9669	8486	8488	6682	6645	7868
2001	5601	6585	6903	8139	8161	8703	10017	10033	8683				8092
2000	5612	6598	7168	7723	8044	8833	10307	9805	8775	7488	6422	6149	7748
1999	5393	6073	7022	7949	8482	8467	10662	9713	8346	8201	6773	6234	7789
1998	5538	6293	6906	7505	8179	8345	10756	10179	8395	7995	6644	6091	7747
1997	5341	6164	7277	7764	8205	7816	10541	10009	8449	8145	6362	5937	7681
1996	5265	6010	6529	7698	7753	8224	9959	9525	8210	7785	6384	5828	7436
1995	5053	6073	6533	7472	7675	8012	10056	9549	7900	7853	6393	5718	7367
1994	4887	5493	6587	7351	7398	8024	10275	9687	7766	7400	6176	5757	7200
1993													
1992	4270	4990	5284	6677	6779	6772	8935	8564	7371	6510	5327	4929	6373
1991	4300	4598	5487	6294	6957	7071	9252	8746	7082	6676	5275	4723	6381
1990													
1989													
1988													
1987													
1986													
1985													
1984													
1983													
1982													
1981													
1980													
1979													
1978													
1977													
1976													
1975													
1974													
1973													
1972													
1971													
1970													

Evoluzione del traffico giornaliero medio annuale (TGM)

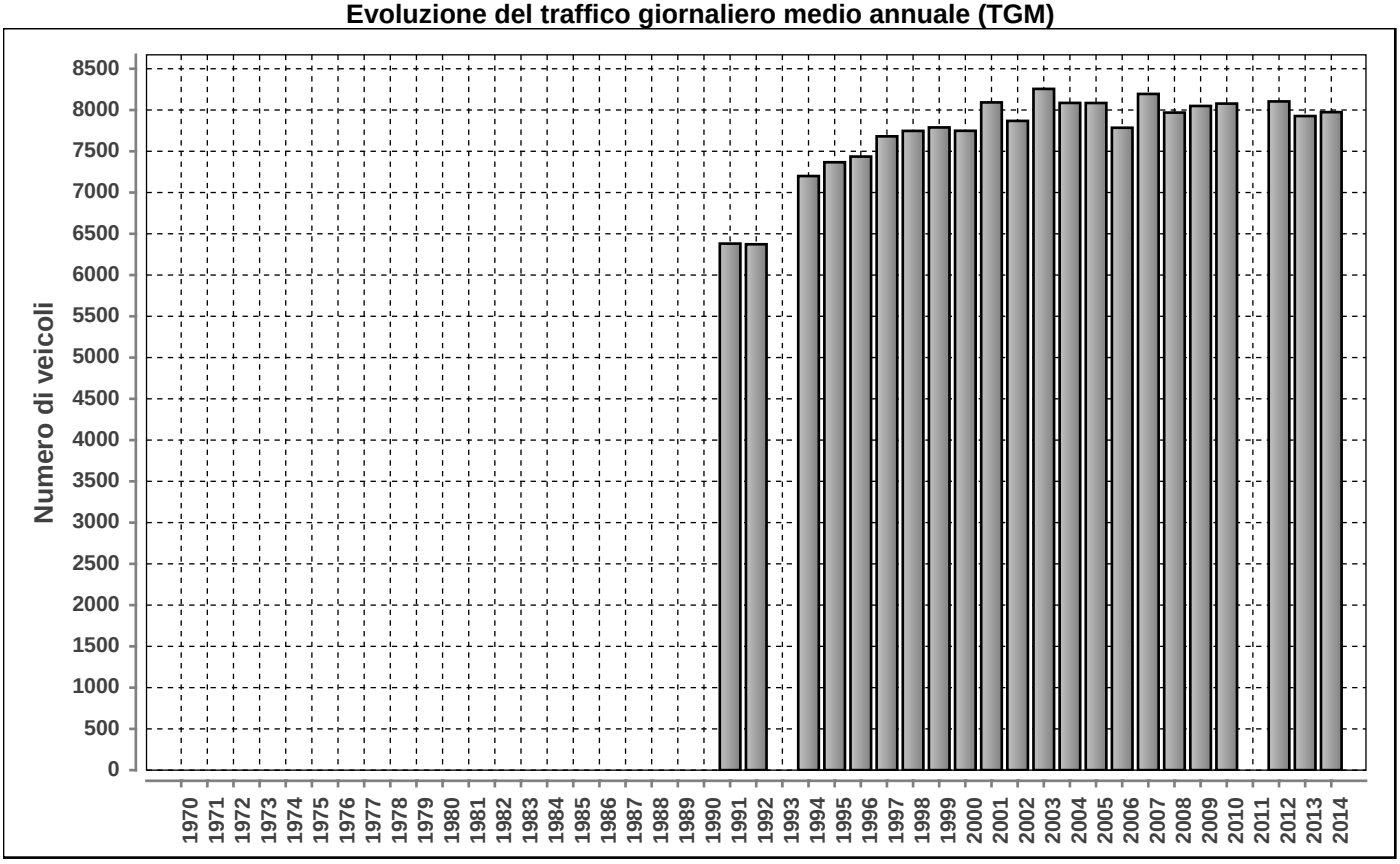

Posto conteggio: **AVEGNO - VALLE MAGGIA** | Nr: **919** | Comune: **Avegno** | Base di dati **2014**

DISTRIBUZIONE ORARIA DEI FERIALI (LU-VE)

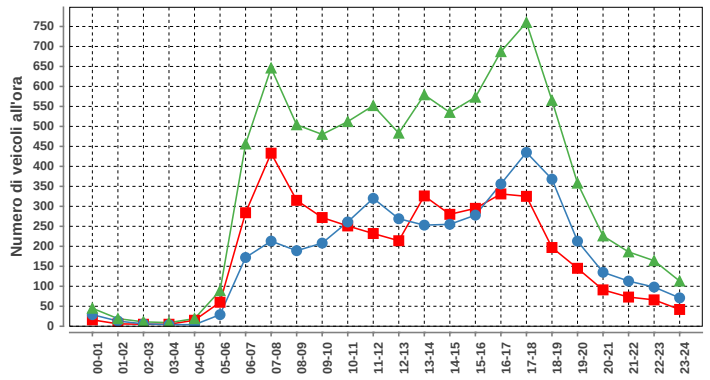

Lunedì-venerdì				
ora	Dir1	Dir2	Dir1+2	%
00-01	16	29	45	0.5
01-02	6	13	19	0.2
02-03	5	6	11	0.1
03-04	5	4	9	0.1
04-05	15	4	19	0.2
05-06	60	29	89	1.0
06-07	284	172	456	5.3
07-08	433	213	646	7.5
08-09	315	189	504	5.9
09-10	272	208	480	5.6
10-11	251	261	512	6.0
11-12	232	320	552	6.4
12-13	214	269	483	5.6
13-14	326	253	579	6.8
14-15	280	255	535	6.2
15-16	295	278	573	6.7
16-17	331	356	687	8.0
17-18	325	435	760	8.9
18-19	197	368	565	6.6
19-20	145	213	358	4.2
20-21	91	135	226	2.6
21-22	73	113	186	2.2
22-23	66	98	164	1.9
23-24	42	71	113	1.3
Total	4279	4292	8571	100

DISTRIBUZIONE ORARIA DEL SABATO

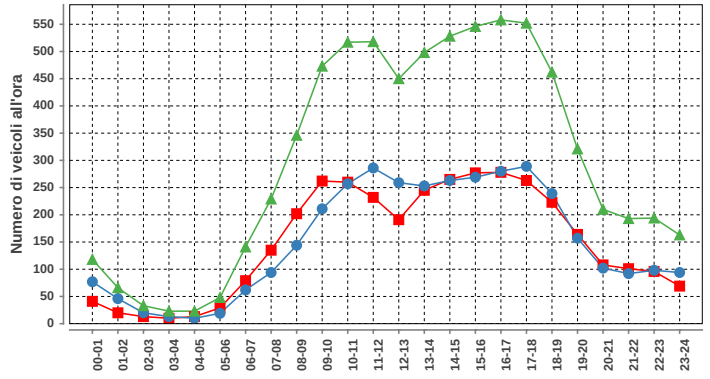

Sabato				
ora	Dir1	Dir2	Dir1+2	%
00-01	41	77	118	1.6
01-02	20	46	66	0.9
02-03	13	20	33	0.5
03-04	10	13	23	0.3
04-05	13	10	23	0.3
05-06	29	19	48	0.7
06-07	79	62	141	2.0
07-08	135	94	229	3.2
08-09	202	144	346	4.8
09-10	262	211	473	6.6
10-11	260	257	517	7.2
11-12	232	286	518	7.2
12-13	191	259	450	6.2
13-14	245	253	498	6.9
14-15	265	263	528	7.3
15-16	277	269	546	7.6
16-17	278	280	558	7.7
17-18	263	289	552	7.7
18-19	223	239	462	6.4
19-20	164	157	321	4.5
20-21	108	102	210	2.9
21-22	101	92	193	2.7
22-23	96	98	194	2.7
23-24	69	94	163	2.3
Total	3576	3634	7210	100

DISTRIBUZIONE ORARIA DELLA DOMENICA

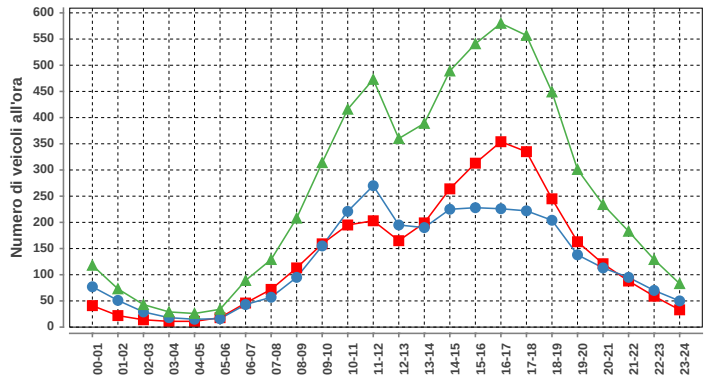

Domenica				
ora	Dir1	Dir2	Dir1+2	%
00-01	41	77	118	1.9
01-02	22	51	73	1.2
02-03	14	29	43	0.7
03-04	11	18	29	0.5
04-05	11	15	26	0.4
05-06	18	16	34	0.5
06-07	46	43	89	1.4
07-08	72	57	129	2.1
08-09	113	95	208	3.3
09-10	159	155	314	5.0
10-11	195	221	416	6.7
11-12	203	270	473	7.6
12-13	165	195	360	5.8
13-14	199	190	389	6.2
14-15	264	225	489	7.8
15-16	313	228	541	8.7
16-17	354	226	580	9.3
17-18	335	222	557	8.9
18-19	245	204	449	7.2
19-20	163	138	301	4.8
20-21	121	113	234	3.7
21-22	88	95	183	2.9
22-23	59	70	129	2.1
23-24	33	50	83	1.3
Total	3244	3003	6247	100

Traffico giornaliero medio TGM:	Dir1 LOCARNO	3995	7974
	Dir2 VALLE MAGGIA	3979	
Traffico feriale medio TFM:	Dir1 LOCARNO	4279	8571
	Dir2 VALLE MAGGIA	4293	

Giorni in funzione:	359
TGM/TFM:	0.930

DISTRIBUZIONE SETTIMANALE

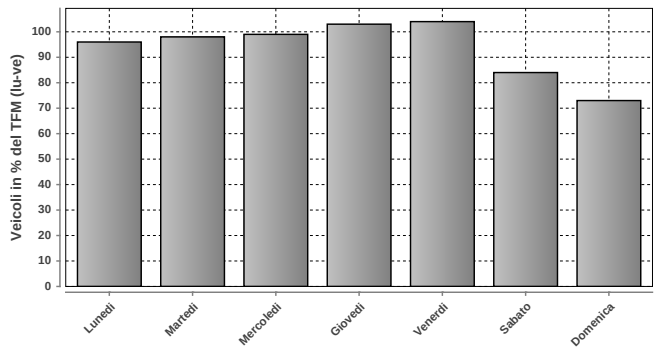

DISTRIBUZIONE SETTIMANALE			
Giorno	Media	% TFM	% TGM
Lunedì	8227	96	103
Martedì	8369	98	105
Mercoledì	8523	99	107
Giovedì	8795	103	110
Venerdì	8950	104	112
Sabato	7229	84	91
Domenica	6245	73	78
Traffico settimanale			707

DISTRIBUZIONE ANNUALE

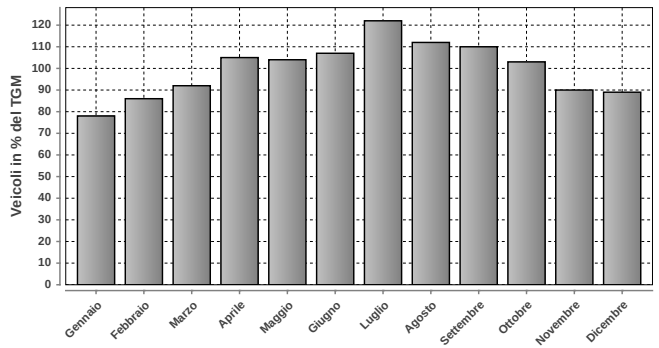

DISTRIBUZIONE ANNUALE		
Mese	Media	% TGM
Gennaio	6207	78
Febbraio	6852	86
Marzo	7299	92
Aprile	8337	105
Maggio	8315	104
Giugno	8557	107
Luglio	9713	122
Agosto	8915	112
Settembre	8805	110
Ottobre	8242	103
Novembre	7148	90
Dicembre	7073	89
TGM	7974	100

	Giorno	Data	Dir1 LOCARNO	Dir2 VALLE MAGGIA	Tot 2 dir
Massimo giornaliero	giovedì	31.07.2014	6266	6490	12756

	Giorno	Ora	Data	Dir1 LOCARNO	Dir2 VALLE MAGGIA	Tot 2 dir
Massimo orario	giovedì	17-18	17.07.2014	564	457	1021

Osservazioni:

Dati:

Dipartimento del Territorio
Sezione della Mobilità

Elaborazione:

Osservatorio Ambientale
Svizzera Italiana

Dipartimento del Territorio
Sezione della mobilità

920 - CAVIGLIANO - VALLE ONSERNONE

Evoluzione del traffico giornaliero (TGM) mensile e annuale

Anno	Gennaio	Febbraio	Marzo	Aprile	Maggio	Giugno	Luglio	Agosto	Settembre	Ottobre	Novembre	Dicembre	Media
2014	605	691	773	994	991	1037	1243	1252	1129	1045	807	770	950
2013	665	684	793	901	954	1052	1284	1233	1088	1001	821	773	939
2012	582							1158	1063	1046	838	736	
2011	623	705	749	1018	953	975	1191	1149	1024	1040	793		923
2010	595	632	747	1026	943	984	1609	1232	1066	997	771	651	938
2009	592	624	723	885	964	951		1160	1042	1094	768	687	876
2008	543	648	755	783	859	838	1097	1026		976	722	622	810
2007	625	655	741	896	818	867	1091	1055	977	978	758	683	847
2006	561	603	702	931	970	990			995	1022	767	688	838
2005	618	637	746	787	935	926	1184			959	736	649	829
2004	599	658	705	892	922	956	1170	1195	1124	964	760	684	887
2003	596	655	776	956	955	1008	1217	1169	1073	1037	790	699	911
2002	634	675	833	850	854	912	1153	1095	1018	997	727	683	869
2001					981	984	1175	1179	1046			668	1005
2000	603	677	749	874	900	1018	1162	1143	1027	901	715	668	870
1999	572	634	753	927	964	939	1152	1144	975	958	742	667	871
1998	617	680	772	826	937	936	1164	1157	1087	1054	789	705	892
1997	570	695	847	932	979	903	1175	1132	1065	1039	759	661	898
1996	559	627	722	952	922	939	1129	1162	1082	980	765	654	875
1995	536	661	727	904	901	948	1140	1149	865	1017	768	637	684
1994	506	579	708	833	821	864	1081	1060	1050	950	694	669	820
1993													
1992	512	618	692	920	909	933	1117		1092	992	728	633	828
1991	500	527	689	839	877	831	1051	1044	904	1077	715	652	810
1990													
1989													
1988													
1987													
1986													
1985													
1984													
1983													
1982													
1981													
1980													
1979													
1978													
1977													
1976													
1975													
1974													
1973													
1972													
1971													
1970													

Evoluzione del traffico giornaliero medio annuale (TGM)

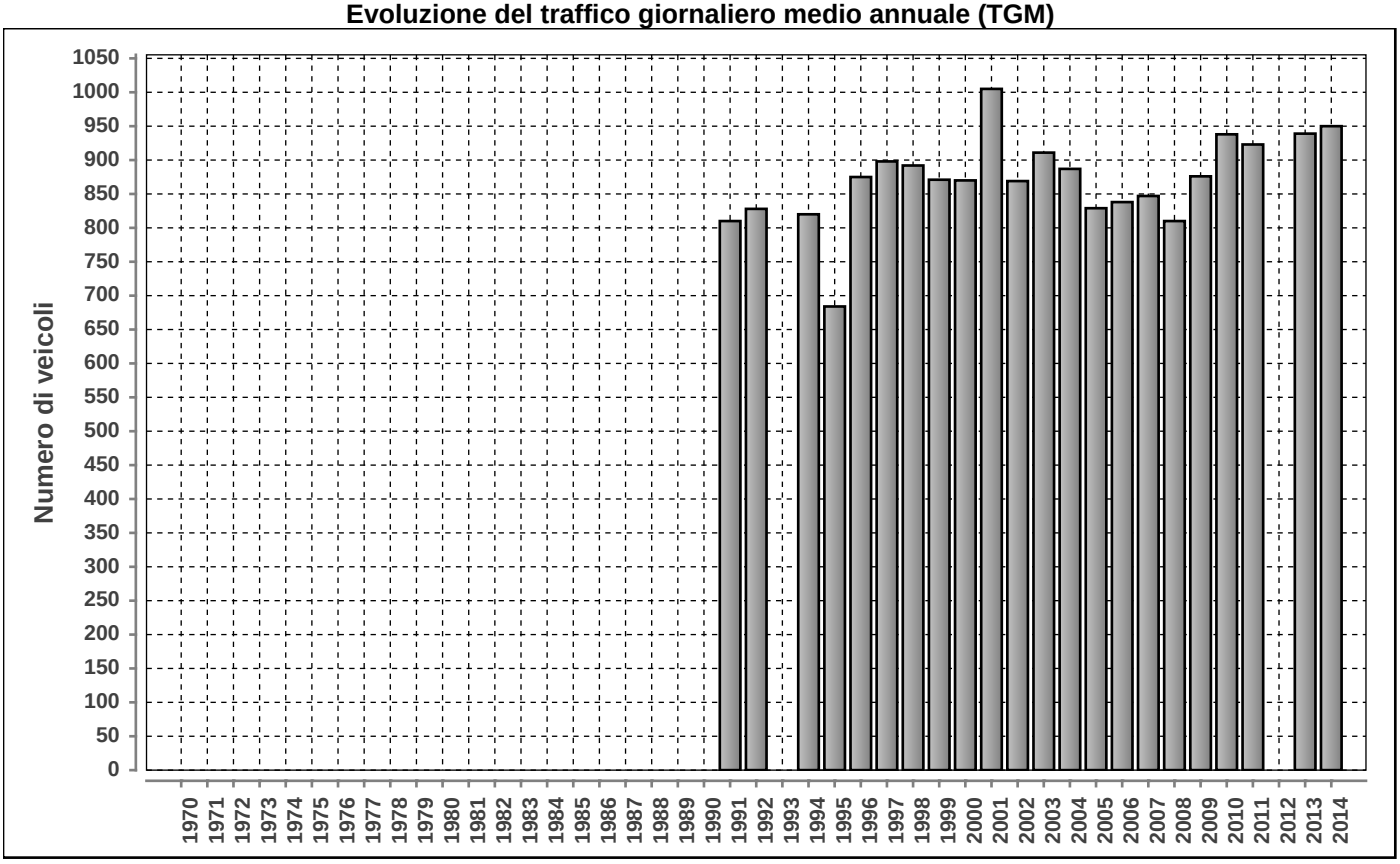

Posto conteggio: **CAVIGLIANO - VALLE ONSERNONE**

Nr: **920**

Comune: **Cavigliano**

Base di dati **2014**

Traffico giornaliero medio TGM:	Dir1 CAVIGLIANO	440	950
	Dir2 COMOLOGNO	510	
Traffico feriale medio TFM:	Dir1 CAVIGLIANO	459	996
	Dir2 COMOLOGNO	537	

Giorni in funzione:	356
TGM/TFM:	0.954

DISTRIBUZIONE ORARIA DEI FERIALI (LU-VE)

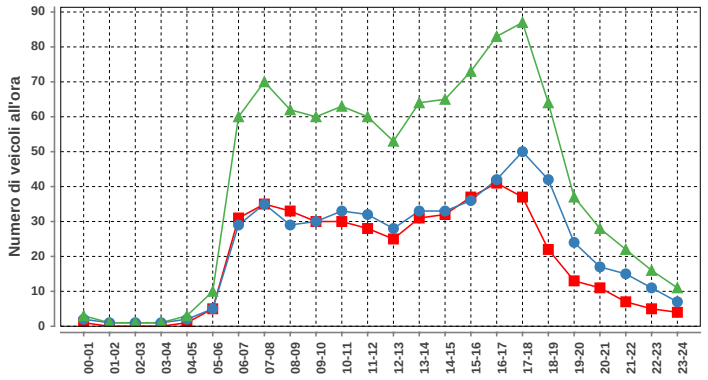

Lunedì-venerdì				
ora	Dir1	Dir2	Dir1+2	%
00-01	1	2	3	0.3
01-02	0	1	1	0.1
02-03	0	1	1	0.1
03-04	0	1	1	0.1
04-05	1	2	3	0.3
05-06	5	5	10	1.0
06-07	31	29	60	6.0
07-08	35	35	70	7.0
08-09	33	29	62	6.2
09-10	30	30	60	6.0
10-11	30	33	63	6.3
11-12	28	32	60	6.0
12-13	25	28	53	5.3
13-14	31	33	64	6.4
14-15	32	33	65	6.5
15-16	37	36	73	7.3
16-17	41	42	83	8.3
17-18	37	50	87	8.7
18-19	22	42	64	6.4
19-20	13	24	37	3.7
20-21	11	17	28	2.8
21-22	7	15	22	2.2
22-23	5	11	16	1.6
23-24	4	7	11	1.1
Total	459	538	997	100

DISTRIBUZIONE ORARIA DEL SABATO

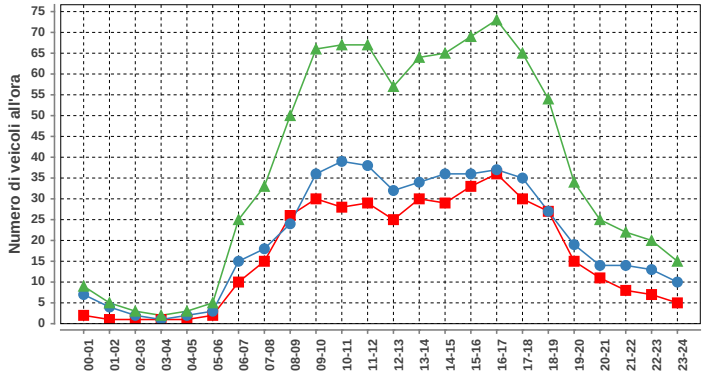

Sabato				
ora	Dir1	Dir2	Dir1+2	%
00-01	2	7	9	1.0
01-02	1	4	5	0.6
02-03	1	2	3	0.3
03-04	1	1	2	0.2
04-05	1	2	3	0.3
05-06	2	3	5	0.6
06-07	10	15	25	2.8
07-08	15	18	33	3.7
08-09	26	24	50	5.6
09-10	30	36	66	7.3
10-11	28	39	67	7.5
11-12	29	38	67	7.5
12-13	25	32	57	6.3
13-14	30	34	64	7.1
14-15	29	36	65	7.2
15-16	33	36	69	7.7
16-17	36	37	73	8.1
17-18	30	35	65	7.2
18-19	27	27	54	6.0
19-20	15	19	34	3.8
20-21	11	14	25	2.8
21-22	8	14	22	2.4
22-23	7	13	20	2.2
23-24	5	10	15	1.7
Total	402	496	898	100

DISTRIBUZIONE ORARIA DELLA DOMENICA

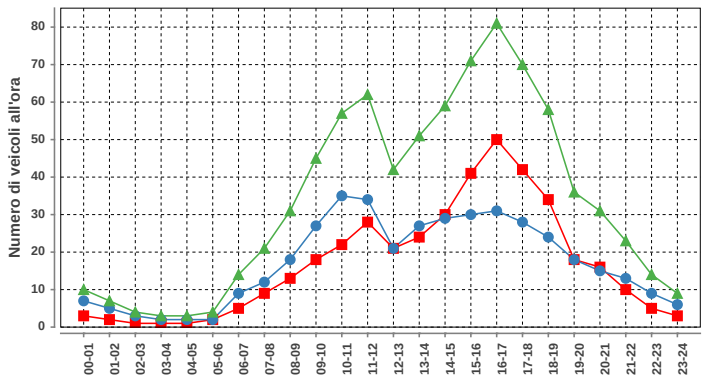

Domenica				
ora	Dir1	Dir2	Dir1+2	%
00-01	3	7	10	1.2
01-02	2	5	7	0.9
02-03	1	3	4	0.5
03-04	1	2	3	0.4
04-05	1	2	3	0.4
05-06	2	2	4	0.5
06-07	5	9	14	1.7
07-08	9	12	21	2.6
08-09	13	18	31	3.8
09-10	18	27	45	5.6
10-11	22	35	57	7.1
11-12	28	34	62	7.7
12-13	21	21	42	5.2
13-14	24	27	51	6.3
14-15	30	29	59	7.3
15-16	41	30	71	8.8
16-17	50	31	81	10.0
17-18	42	28	70	8.7
18-19	34	24	58	7.2
19-20	18	18	36	4.5
20-21	16	15	31	3.8
21-22	10	13	23	2.9
22-23	5	9	14	1.7
23-24	3	6	9	1.1
Total	399	407	806	100

DISTRIBUZIONE SETTIMANALE

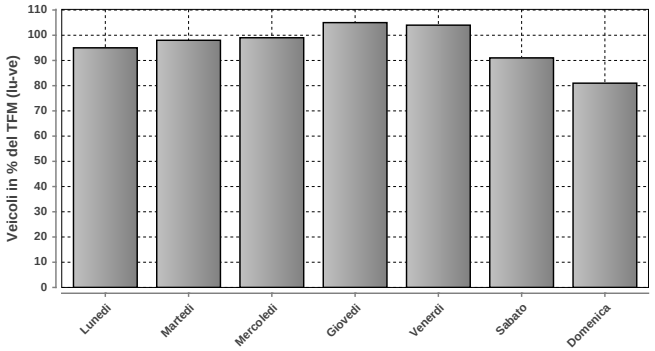

DISTRIBUZIONE SETTIMANALE			
Giorno	Media	% TFM	% TGM
Lunedì	943	95	99
Martedì	974	98	103
Mercoledì	983	99	103
Giovedì	1049	105	110
Venerdì	1036	104	109
Sabato	902	91	95
Domenica	810	81	85
Traffico settimanale			705

DISTRIBUZIONE ANNUALE

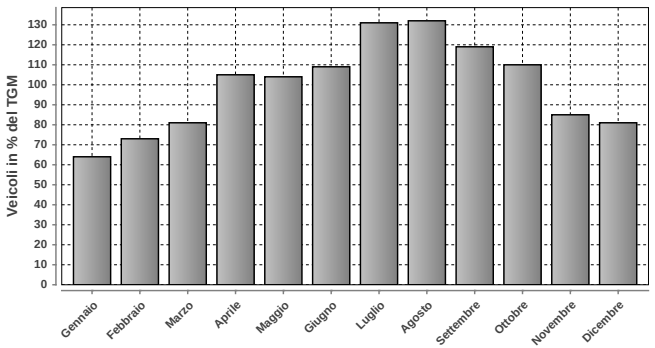

DISTRIBUZIONE ANNUALE		
Mese	Media	% TGM
Gennaio	605	64
Febbraio	691	73
Marzo	773	81
Aprile	994	105
Maggio	991	104
Giugno	1037	109
Luglio	1243	131
Agosto	1252	132
Settembre	1129	119
Ottobre	1045	110
Novembre	807	85
Dicembre	770	81
TGM	950	100

	Giorno	Data	Dir1 CAVIGLIANO	Dir2 COMOLOGNO	Tot 2 dir
Massimo giornaliero	giovedì	31.07.2014	736	1041	1777

	Giorno	Ora	Data	Dir1 CAVIGLIANO	Dir2 COMOLOGNO	Tot 2 dir
Massimo orario	domenica	16-17	14.09.2014	103	65	168

Osservazioni:

Dati:

Dipartimento del Territorio
Sezione della Mobilità

Elaborazione:

Osservatorio Ambientale
Svizzera Italiana

Dipartimento del Territorio
Sezione della mobilità

922 - BRUSINO DOGANA FINATE

Evoluzione del traffico giornaliero (TGM) mensile e annuale

Anno	Gennaio	Febbraio	Marzo	Aprile	Maggio	Giugno	Luglio	Agosto	Settembre	Ottobre	Novembre	Dicembre	Media
2014	3005	3422	3494		3766	3562	3887	3017	3852	3780	3481	3133	3507
2013	3005	3162	3334	3665	3629	3848			3603	3606	3398	3204	3472
2012	2815	3117	3441	3460	3486	3530	3744	3114	3474	3641	3343	2952	3343
2011	2562	3151	3305	3432	3474	3237	3544	2938	3422	3339	3204	2920	3212
2010	2449	2852	3059	3322	3117	3306	3483	2928	3401	3331	3095	2797	3096
2009	2384	2764	2858	3067	3186	3165	3490	2882	3148	3141	2877	2544	2958
2008	2437	2804	2824	3146	2997	3194	3292	2688	3066	3149	2884	2493	2913
2007	2354	2569	2752	2964	2924	2945	3174	2658	2975	3010	2831	2454	2798
2006	2123	2545	2718	2876	2924	2834	2986	2591	2928	2878	2719	2336	2704
2005	2119	2350	2703	2796	2872	2942	2986	2535	2827	2782	2598	2308	2653
2004	2067	2336	2458	2778	2820	2780	3032	2582	2859	2795	2561	2381	2619
2003	2105	2328	2465	2790	2789	2905	3046	2529	2777	2715	2391	2159	2583
2002	1935	2264	2477	2615	2600	2695	2910	2401	2678	2688	2459	2210	2494
2001	1882	2146	2304	2621	2659	2612	2863	2477	2607	2615	2361	2051	2433
2000						2405	2649	2333	2518	2364	2193	1961	
1999	1668	1938	2089	2268	2332	2244							2069
1998	1664	1931	2053	2181	2268	2281	2593	2255	2337	2215	2057	1786	2136
1997	1613	1922	2128	2316	2204	2178	2534	2179	2357	2237	1986	1808	2122
1996	1729	1982	2090	2403	2322	2360	2514	2130	2300	2209	1975	1691	2142
1995	1775	2077	2210	2348	2364	2381	2523	2148	2070	2321	2036	1818	2173
1994	1783	2021	2302	2370	2358	2582	2737	2159	2442	2150	2131	1876	2240
1993	2098	2373	2405	2504	2469	2549	2764	2292	2501	2246	2174	1931	2358
1992	2311	2499	2504	2784	2634	2506	2924	2401	2757	2528	2441	2233	2547
1991													
1990													
1989													
1988													
1987													
1986													
1985													
1984													
1983													
1982													
1981													
1980													
1979													
1978													
1977													
1976													
1975													
1974													
1973													
1972													
1971													
1970													

Evoluzione del traffico giornaliero medio annuale (TGM)

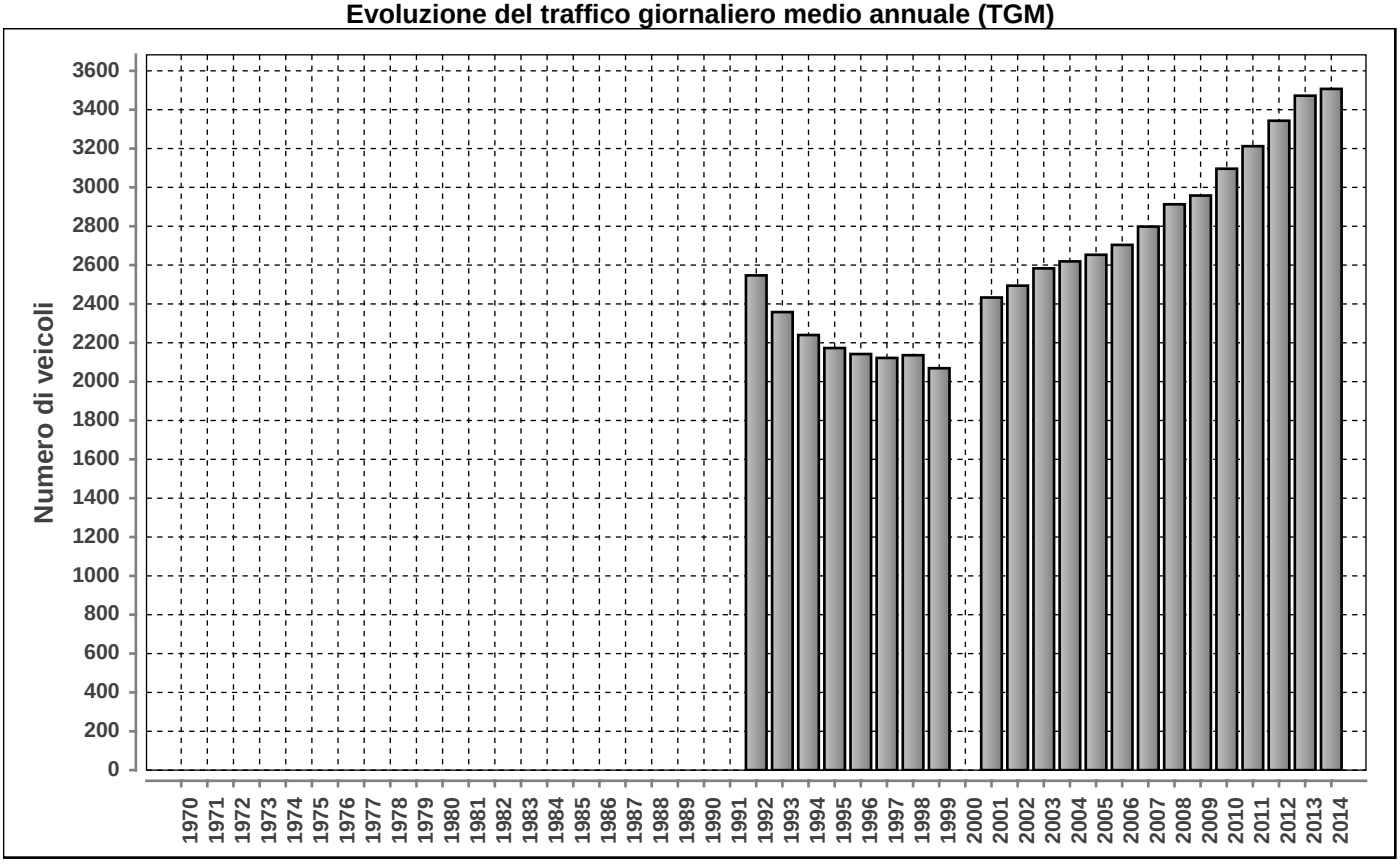

Posto conteggio: **BRUSINO DOGANA FINATE** | Nr: **922** | Comune: **Brusino Arsizio** | Base di dati **2014**

DISTRIBUZIONE ORARIA DEI FERIALI (LU-VE)

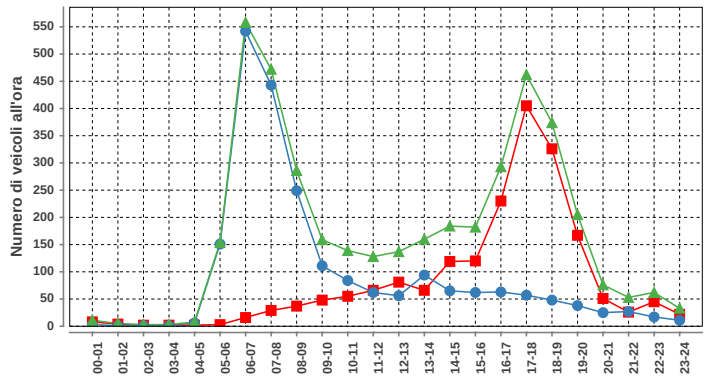

Lunedi-venerdi				
ora	Dir1	Dir2	Dir1+2	%
00-01	8	3	11	0.3
01-02	4	1	5	0.1
02-03	2	1	3	0.1
03-04	2	1	3	0.1
04-05	2	6	8	0.2
05-06	3	151	154	3.7
06-07	16	542	558	13.5
07-08	29	443	472	11.4
08-09	37	249	286	6.9
09-10	48	111	159	3.8
10-11	55	84	139	3.4
11-12	66	62	128	3.1
12-13	81	56	137	3.3
13-14	66	94	160	3.9
14-15	119	65	184	4.4
15-16	120	62	182	4.4
16-17	230	63	293	7.1
17-18	405	57	462	11.1
18-19	326	48	374	9.0
19-20	167	38	205	4.9
20-21	51	25	76	1.8
21-22	26	27	53	1.3
22-23	45	17	62	1.5
23-24	22	11	33	0.8
Total	1930	2217	4147	100

DISTRIBUZIONE ORARIA DEL SABATO

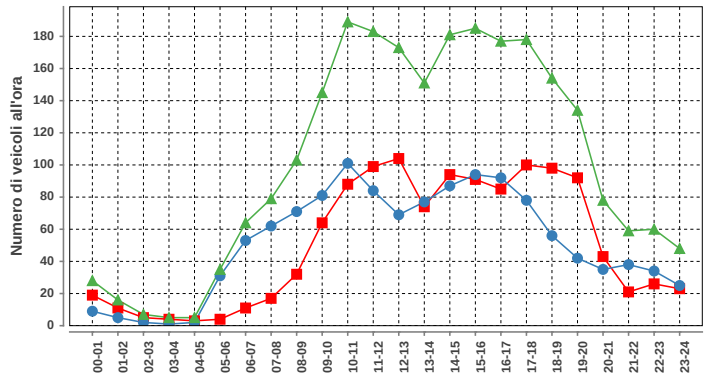

Sabato				
ora	Dir1	Dir2	Dir1+2	%
00-01	19	9	28	1.1
01-02	11	5	16	0.7
02-03	5	2	7	0.3
03-04	4	1	5	0.2
04-05	3	2	5	0.2
05-06	4	31	35	1.4
06-07	11	53	64	2.6
07-08	17	62	79	3.2
08-09	32	71	103	4.2
09-10	64	81	145	5.9
10-11	88	101	189	7.8
11-12	99	84	183	7.5
12-13	104	69	173	7.1
13-14	74	77	151	6.2
14-15	94	87	181	7.4
15-16	91	94	185	7.6
16-17	85	92	177	7.3
17-18	100	78	178	7.3
18-19	98	56	154	6.3
19-20	92	42	134	5.5
20-21	43	35	78	3.2
21-22	21	38	59	2.4
22-23	26	34	60	2.5
23-24	23	25	48	2.0
Total	1208	1229	2437	100

DISTRIBUZIONE ORARIA DELLA DOMENICA

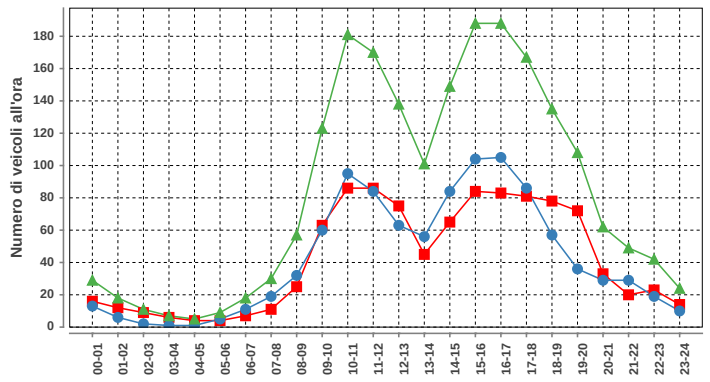

Domenica				
ora	Dir1	Dir2	Dir1+2	%
00-01	16	13	29	1.4
01-02	12	6	18	0.9
02-03	9	2	11	0.5
03-04	6	1	7	0.3
04-05	4	1	5	0.2
05-06	4	5	9	0.4
06-07	7	11	18	0.9
07-08	11	19	30	1.5
08-09	25	32	57	2.8
09-10	63	60	123	6.1
10-11	86	95	181	9.0
11-12	86	84	170	8.5
12-13	75	63	138	6.9
13-14	45	56	101	5.0
14-15	65	84	149	7.4
15-16	84	104	188	9.4
16-17	83	105	188	9.4
17-18	81	86	167	8.3
18-19	78	57	135	6.7
19-20	72	36	108	5.4
20-21	33	29	62	3.1
21-22	20	29	49	2.4
22-23	23	19	42	2.1
23-24	14	10	24	1.2
Total	1002	1007	2009	100

Traffico giornaliero medio TGM:	Dir1 ITALIA	1655	3507
	Dir2 SVIZZERA	1853	
Traffico feriale medio TFM:	Dir1 ITALIA	1930	4148
	Dir2 SVIZZERA	2218	

Giorni in funzione:	339
TGM/TFM:	0.845

DISTRIBUZIONE SETTIMANALE

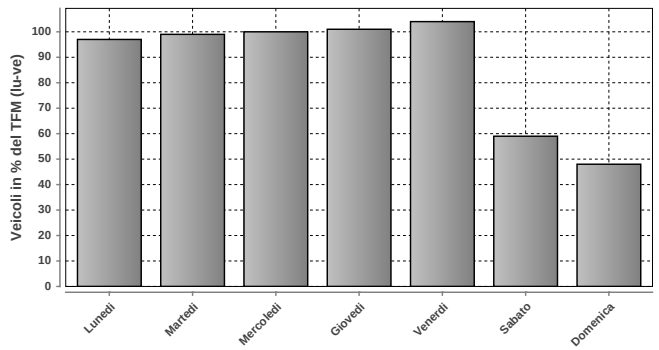

DISTRIBUZIONE SETTIMANALE			
Giorno	Media	% TFM	% TGM
Lunedì	4013	97	114
Martedì	4101	99	117
Mercoledì	4158	100	119
Giovedì	4170	101	119
Venerdì	4300	104	123
Sabato	2441	59	70
Domenica	2011	48	57
Traffico settimanale			718

DISTRIBUZIONE ANNUALE

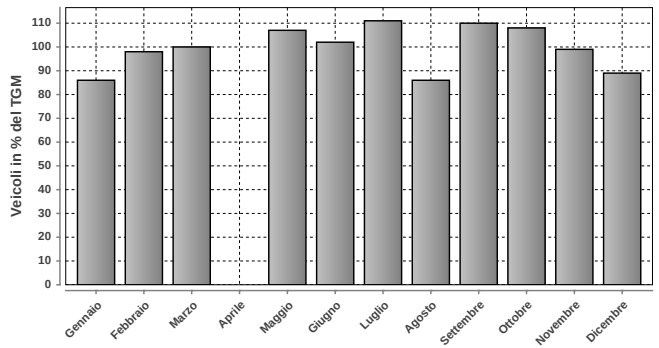

DISTRIBUZIONE ANNUALE		
Mese	Media	% TGM
Gennaio	3005	86
Febbraio	3422	98
Marzo	3494	100
Aprile	n.d.	n.d.
Maggio	3766	107
Giugno	3562	102
Luglio	3887	111
Agosto	3017	86
Settembre	3852	110
Ottobre	3780	108
Novembre	3481	99
Dicembre	3133	89
TGM	3507	100

	Giorno	Data	Dir1 ITALIA	Dir2 SVIZZERA	Tot 2 dir
Massimo giornaliero	venerdì	09.05.2014	2219	2496	4715

	Giorno	Ora	Data	Dir1 ITALIA	Dir2 SVIZZERA	Tot 2 dir
Massimo orario	giovedì	06-07	04.12.2014	18	715	733

Osservazioni:

Dati:

Dipartimento del Territorio
Sezione della Mobilità

Elaborazione:

Osservatorio Ambientale
Svizzera Italiana

Dipartimento del Territorio
Sezione della mobilità

927 - GORDOLA - VALLE VERZASCA

Evoluzione del traffico giornaliero (TGM) mensile e annuale

Anno	Gennaio	Febbraio	Marzo	Aprile	Maggio	Giugno	Luglio	Agosto	Settembre	Ottobre	Novembre	Dicembre	Media
2014	1500	1612	2037	2741	3022	3297	3897	3975	3337	2704	2081	1843	2679
2013	1623			2418	2939	3325	4533	4539	3238	2630	1926	1709	2784
2012	1571	1686	2094	2566	2876	3189	4408		3208	2761	1904	1693	2607
2011	1517	1750	1938	3018	2834	3312	4197	4367	3224	3017	1883	1726	2744
2010	1493	1650	1918	2713	3033	3272	4878	4530	3340	2720	1770	1552	2752
2009	1458	1586	1925	2673	3362	3530			3415	3207	1881	1634	2625
2008	1506	1713	2196	2433	2895	3002		4451	3160	2931	1768	1510	2653
2007	1653	1759	2076	3127	2982	3216	4580	4213	3492	3074	1975	1728	2830
2006	1472	1589	1862	2864	3058	3333	4562	4282	3256	2975	1988	1739	2757
2005	1698	1744	2158	2428	3365	3276	4497	4276	3248	2764	1848	1575	2748
2004	1528	1631	1897	2697	3039	3365	4342	4296	3389	2702	1962	1854	2731
2003	1600	1690	2049	2832	2951						2409	1630	
2002	1569	1700	2301	2619	2880	3264	3966	4109	3229	2999	1921	1715	2689
2001	1423	1667	1853	2898	2921		4222	4469	3345	2867	1843	1652	2651
2000	1582	1747	2101	2791	2795	3649	4338	4346	3434	2620	1769	1609	2735
1999	1481	1618	1958	2870	3358	3328	4469	4022	3210	3043	1876	1640	2667
1998	1494	1681	2040	2487	3114	3288	4453	4659	3294	2887	1948	1652	2758
1997	1406	1692	2403	2762	3272	2736	4275	4491	3382	3085	1783	1609	2748
1996	1479	1794	2259	2880	2841	3218	3930	3998	3544	2826	1914	1629	2695
1995	1525	1699	1970	2845	2875	3179	4240	4131	2921	2924	1903	1618	2660
1994	1416	1534	2036	2596	2720	3161	4417	4248	3300	2500	1862	1716	2600
1993													
1992	1310	1492	1755	2732	2838	2872	4031	4094	3213	2482	1831	1559	2521
1991		1369	1972	2483	3084	3022	4319	4285	3080	2718	1736	1507	2702
1990													
1989													
1988													
1987													
1986													
1985													
1984													
1983													
1982													
1981													
1980													
1979													
1978													
1977													
1976													
1975													
1974													
1973													
1972													
1971													
1970													

Evoluzione del traffico giornaliero medio annuale (TGM)

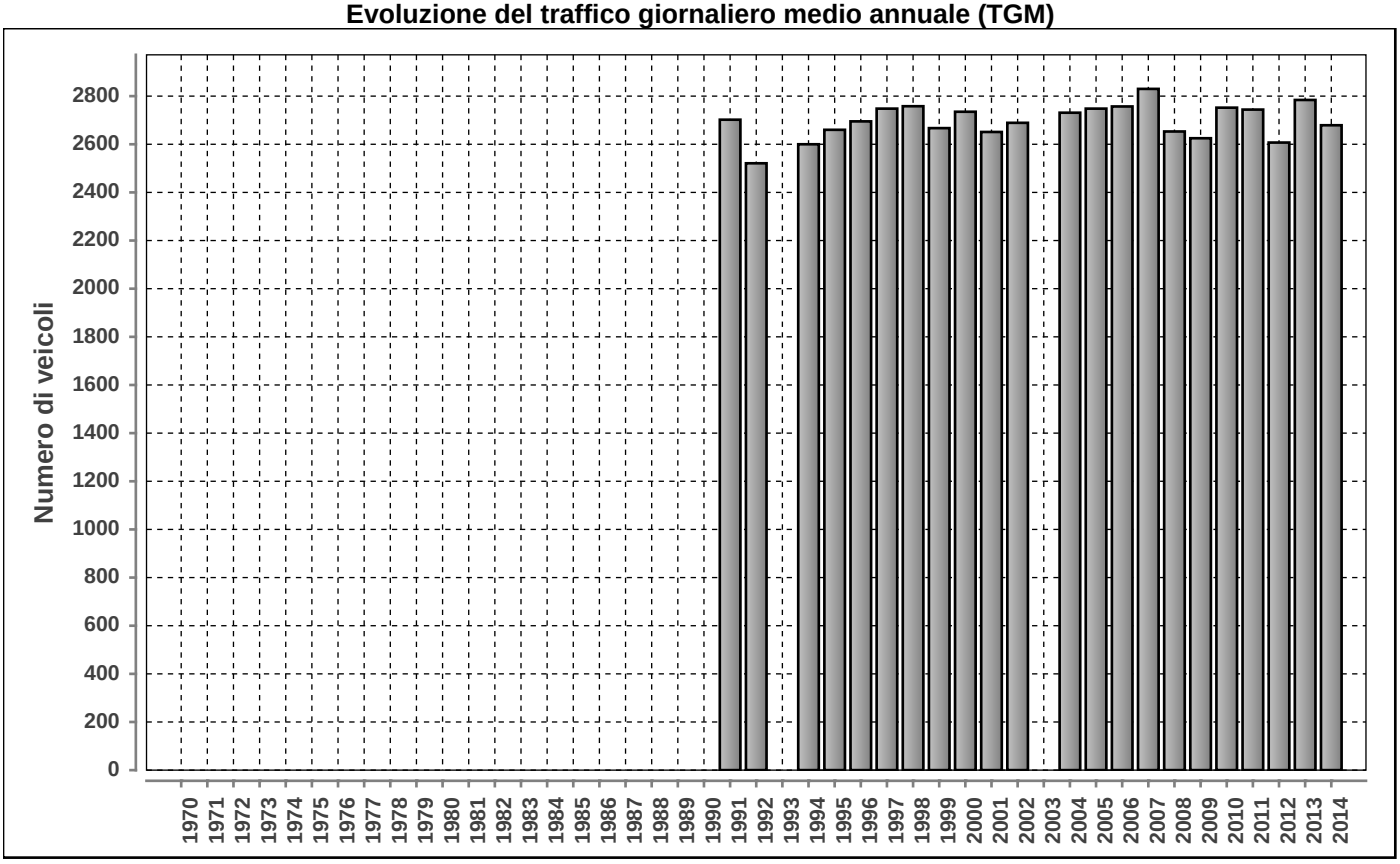

Posto conteggio: **GORDOLA - VALLE VERZASCA** | Nr: **927** | Comune: **Gordola** | Base di dati **2014**

DISTRIBUZIONE ORARIA DEI FERIALI (LU-VE)

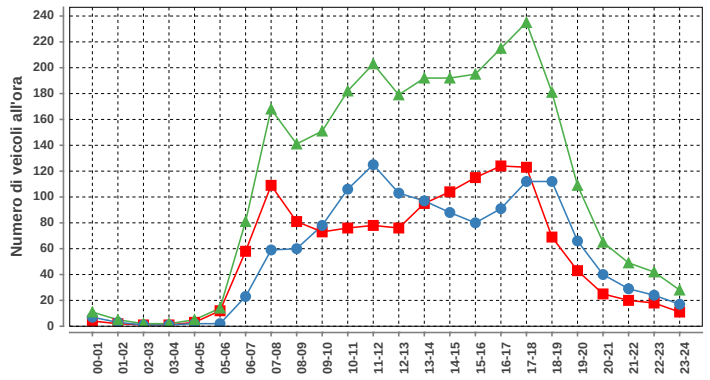

Lunedì-venerdì				
ora	Dir1	Dir2	Dir1+2	%
00-01	4	7	11	0.4
01-02	2	3	5	0.2
02-03	1	1	2	0.1
03-04	1	1	2	0.1
04-05	3	2	5	0.2
05-06	12	2	14	0.5
06-07	58	23	81	3.1
07-08	109	59	168	6.3
08-09	81	60	141	5.3
09-10	73	78	151	5.7
10-11	76	106	182	6.9
11-12	78	125	203	7.7
12-13	76	103	179	6.8
13-14	95	97	192	7.3
14-15	104	88	192	7.3
15-16	115	80	195	7.4
16-17	124	91	215	8.1
17-18	123	112	235	8.9
18-19	69	112	181	6.8
19-20	43	66	109	4.1
20-21	25	40	65	2.5
21-22	20	29	49	1.9
22-23	18	24	42	1.6
23-24	11	17	28	1.1
Total	1321	1326	2647	100

DISTRIBUZIONE ORARIA DEL SABATO

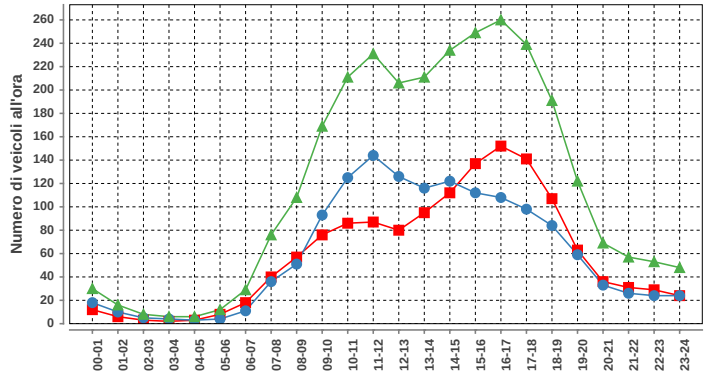

Sabato				
ora	Dir1	Dir2	Dir1+2	%
00-01	12	18	30	1.1
01-02	6	10	16	0.6
02-03	3	5	8	0.3
03-04	2	4	6	0.2
04-05	3	3	6	0.2
05-06	8	4	12	0.4
06-07	18	11	29	1.0
07-08	40	36	76	2.7
08-09	57	51	108	3.8
09-10	76	93	169	5.9
10-11	86	125	211	7.4
11-12	87	144	231	8.1
12-13	80	126	206	7.3
13-14	95	116	211	7.4
14-15	112	122	234	8.2
15-16	137	112	249	8.8
16-17	152	108	260	9.2
17-18	141	98	239	8.4
18-19	107	84	191	6.7
19-20	63	59	122	4.3
20-21	36	33	69	2.4
21-22	31	26	57	2.0
22-23	29	24	53	1.9
23-24	24	24	48	1.7
Total	1405	1436	2841	100

DISTRIBUZIONE ORARIA DELLA DOMENICA

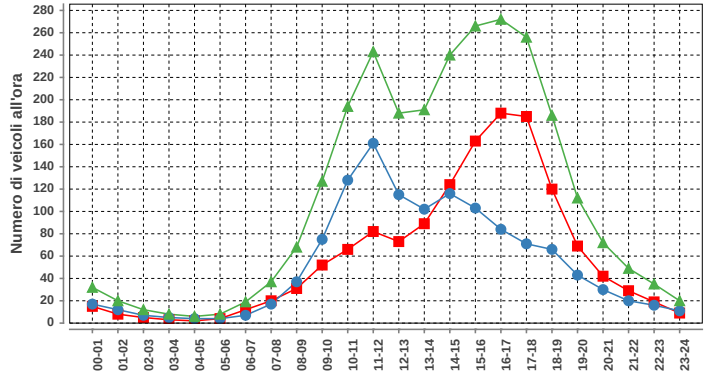

Domenica				
ora	Dir1	Dir2	Dir1+2	%
00-01	15	17	32	1.2
01-02	8	12	20	0.8
02-03	5	7	12	0.5
03-04	3	5	8	0.3
04-05	2	4	6	0.2
05-06	4	4	8	0.3
06-07	12	7	19	0.7
07-08	20	17	37	1.4
08-09	31	37	68	2.6
09-10	52	75	127	4.8
10-11	66	128	194	7.3
11-12	82	161	243	9.1
12-13	73	115	188	7.1
13-14	89	102	191	7.2
14-15	124	116	240	9.0
15-16	163	103	266	10.0
16-17	188	84	272	10.2
17-18	185	71	256	9.6
18-19	120	66	186	7.0
19-20	69	43	112	4.2
20-21	42	30	72	2.7
21-22	29	20	49	1.8
22-23	19	16	35	1.3
23-24	9	11	20	0.8
Total	1410	1251	2661	100

Traffico giornaliero medio TGM:	Dir1 GORDOLA	1348	2679
	Dir2 VALLE VERZASCA	1331	
Traffico feriale medio TFM:	Dir1 GORDOLA	1322	2649
	Dir2 VALLE VERZASCA	1326	

Giorni in funzione:	364
TGM/TFM:	1.011

DISTRIBUZIONE SETTIMANALE

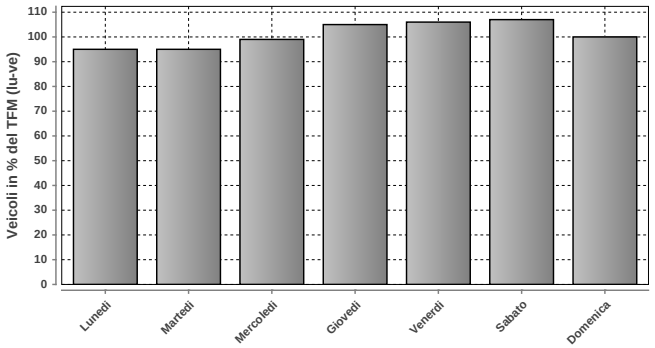

DISTRIBUZIONE SETTIMANALE			
Giorno	Media	% TFM	% TGM
Lunedì	2507	95	94
Martedì	2529	95	94
Mercoledì	2620	99	98
Giovedì	2790	105	104
Venerdì	2808	106	105
Sabato	2841	107	106
Domenica	2658	100	99
Traffico settimanale			700

DISTRIBUZIONE ANNUALE

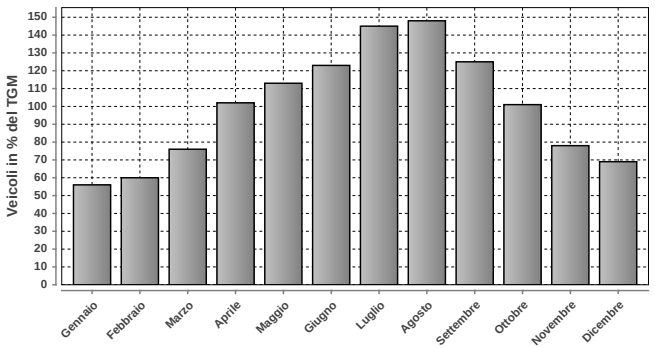

DISTRIBUZIONE ANNUALE		
Mese	Media	% TGM
Gennaio	1500	56
Febbraio	1612	60
Marzo	2037	76
Aprile	2741	102
Maggio	3022	113
Giugno	3297	123
Luglio	3897	145
Agosto	3975	148
Settembre	3337	125
Ottobre	2704	101
Novembre	2081	78
Dicembre	1843	69
TGM	2679	100

	Giorno	Data	Dir1 GORDOLA	Dir2 VALLE VERZASCA	Tot 2 dir
Massimo giornaliero	domenica	08.06.2014	2756	2767	5523

	Giorno	Ora	Data	Dir1 GORDOLA	Dir2 VALLE VERZASCA	Tot 2 dir
Massimo orario	domenica	17-18	17.08.2014	456	96	552

Osservazioni:

Dati:

Dipartimento del Territorio
Sezione della Mobilità

Elaborazione:

Osservatorio Ambientale
Svizzera Italiana

Dipartimento del Territorio
Sezione della mobilità

928 - LAMONE OSTARIETTA

Evoluzione del traffico giornaliero (TGM) mensile e annuale

Anno	Gennaio	Febbraio	Marzo	Aprile	Maggio	Giugno	Luglio	Agosto	Settembre	Ottobre	Novembre	Dicembre	Media
2014	15452	17404	17496	19137	18299	17662	18034	15260	18979	18599	17628	16447	17513
2013	15325	16259	16312	17509	17301	18593	18790	15395	18455	18705	17850	16095	17214
2012	14642	16580	17262	16778	17519	17127	17315	15000	17560	18147	17284	15130	16688
2011	14285	16600	16948	17431	17892	16184	17045	15209	17856	17377	17015	15657	16620
2010	13656	15509	16605	17096	16307	16902	17227	14811	17840	17125	16651	15249	16245
2009	13449	15251	16105	16604	16543	16140	16816	14149	17369	17087	16090	14769	15855
2008	13848	15369	14830	16615	15454	16097	16051	13410	16638	16998	15641	14002	15415
2007	14011	15174	15688	15868	15649	15014	15645	13712	16109	16865	16040	14391	15344
2006	12886	14803	15565	15703	16851	15945	16000	14143	16479	16421	15888	14279	15412
2005	13748	15369	15963	16667	16048	16462	15896	14118	16414	15867	15478	13976	15493
2004	12444	13627	13755	14794	14805	15004	16599	14158	17081	17029	16011	15437	15056
2003	12851	14242	14004	14840	14790	14138	14853	12489	15146	14996	13910	12876	14095
2002	12492	13794	14051	14717	14387	14443	14683	12999	14768	15130	18994	13201	14472
2001	12294	13822	13765	13703	14374	13740	14474	12453	13657	13408	12809	12469	13414
2000	12363	14120	13981	13905	14925	13378	14265	12465	14637	14587	14104	12823	13792
1999	12079	13823	14365	14920	14605	14582	14703	12719	15349	15048	14527	13631	14192
1998	12301	13606	13925	14191	14088	13639	14326	12023	14860	15036	14489	13072	13792
1997	11665	13408	13564	14845	13582	14036	14178	11579	14648	15076	14026	13059	13633
1996	11336	12699	12453	12767	13057	13284	13806	11546	10710	12976	12300	12098	12419
1995	11020	11959	12049	12699	13241	12639	12700	11244	13329	14148	13089	11457	12463
1994	11925	13400	14904	14281	13703	13075	13847	12257	14800	14000	12221	11423	13320
1993	11799	13532	13893	14350	13723	13940	14344	11946	14722	14091	13968	12966	13600
1992	11896	13713	13739	14558	14035	13534	14557	11922	15103	14402	14109	12847	13694
1991													
1990													
1989													
1988													
1987													
1986													
1985													
1984													
1983													
1982													
1981													
1980													
1979													
1978													
1977													
1976													
1975													
1974													
1973													
1972													
1971													
1970													

Evoluzione del traffico giornaliero medio annuale (TGM)

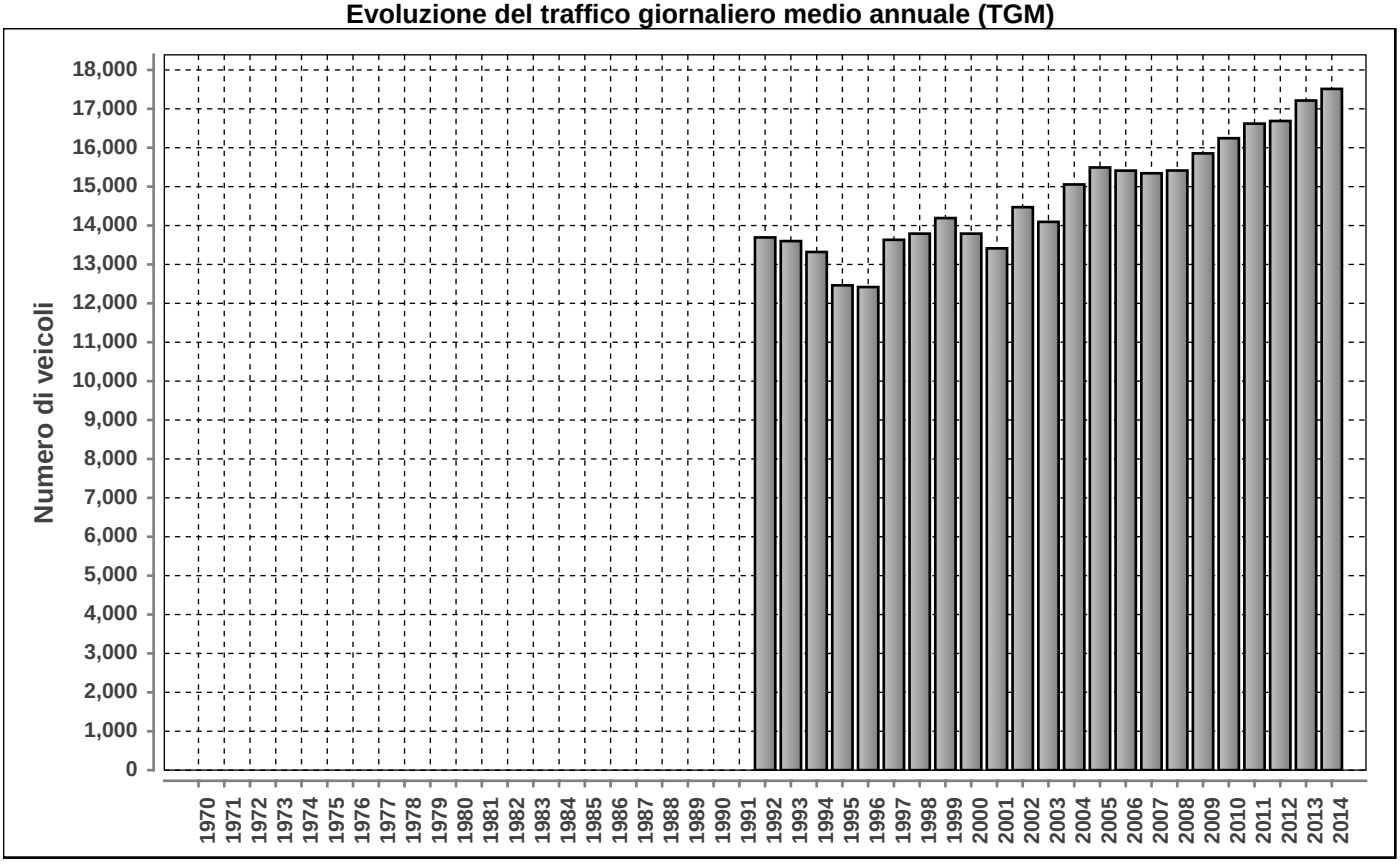

Posto conteggio: **LAMONE OSTARIETTA** | Nr: **928** | Comune: **Lamone** | Base di dati **2014**

DISTRIBUZIONE ORARIA DEI FERIALI (LU-VE)

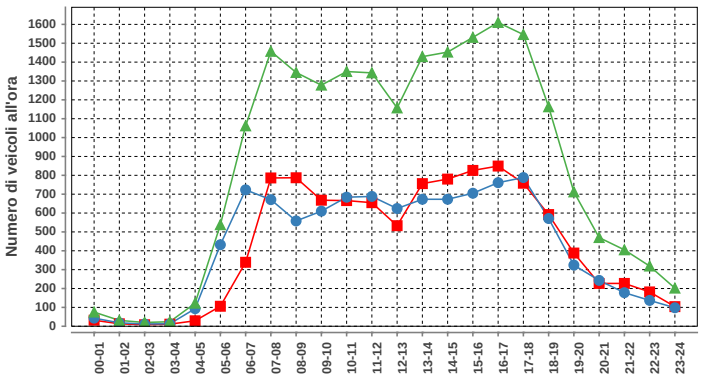

Lunedì-venerdì				
ora	Dir1	Dir2	Dir1+2	%
00-01	32	43	75	0.4
01-02	13	18	31	0.2
02-03	8	12	20	0.1
03-04	11	13	24	0.1
04-05	29	93	122	0.6
05-06	106	432	538	2.6
06-07	339	723	1062	5.1
07-08	786	671	1457	7.1
08-09	787	558	1345	6.5
09-10	668	610	1278	6.2
10-11	666	684	1350	6.5
11-12	655	688	1343	6.5
12-13	533	624	1157	5.6
13-14	756	673	1429	6.9
14-15	780	673	1453	7.0
15-16	826	705	1531	7.4
16-17	849	761	1610	7.8
17-18	758	788	1546	7.5
18-19	592	571	1163	5.6
19-20	388	324	712	3.4
20-21	227	243	470	2.3
21-22	227	178	405	2.0
22-23	182	137	319	1.5
23-24	104	98	202	1.0
Total	10322	10320	20642	100

DISTRIBUZIONE ORARIA DEL SABATO

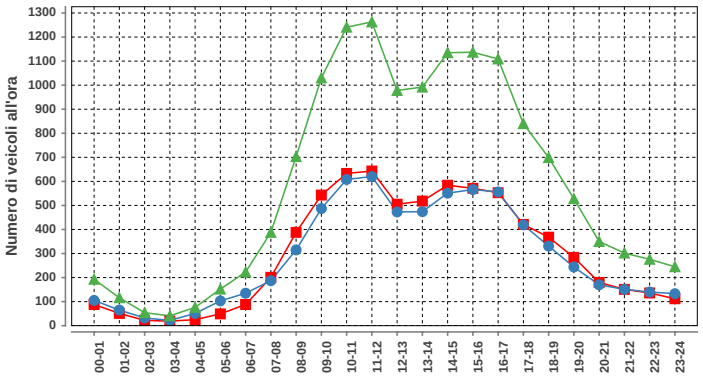

Sabato				
ora	Dir1	Dir2	Dir1+2	%
00-01	88	105	193	1.4
01-02	51	65	116	0.8
02-03	22	32	54	0.4
03-04	19	22	41	0.3
04-05	25	51	76	0.5
05-06	49	103	152	1.1
06-07	88	135	223	1.6
07-08	201	187	388	2.8
08-09	388	315	703	5.0
09-10	543	487	1030	7.3
10-11	633	608	1241	8.8
11-12	643	620	1263	9.0
12-13	505	473	978	7.0
13-14	518	474	992	7.0
14-15	584	551	1135	8.1
15-16	571	566	1137	8.1
16-17	553	556	1109	7.9
17-18	421	419	840	6.0
18-19	368	331	699	5.0
19-20	284	244	528	3.8
20-21	180	170	350	2.5
21-22	151	151	302	2.1
22-23	136	140	276	2.0
23-24	112	133	245	1.7
Total	7133	6938	14071	100

DISTRIBUZIONE ORARIA DELLA DOMENICA

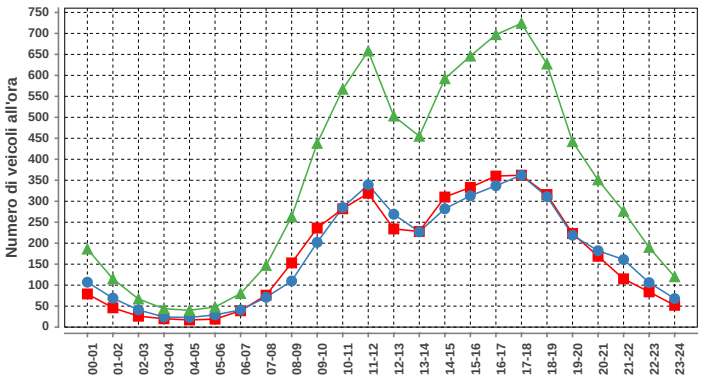

Domenica				
ora	Dir1	Dir2	Dir1+2	%
00-01	79	107	186	2.2
01-02	46	69	115	1.4
02-03	26	41	67	0.8
03-04	20	24	44	0.5
04-05	17	23	40	0.5
05-06	19	29	48	0.6
06-07	39	41	80	1.0
07-08	76	71	147	1.8
08-09	153	110	263	3.2
09-10	236	202	438	5.3
10-11	282	285	567	6.9
11-12	319	339	658	8.0
12-13	234	269	503	6.1
13-14	228	227	455	5.5
14-15	310	282	592	7.2
15-16	333	313	646	7.8
16-17	360	337	697	8.4
17-18	362	362	724	8.7
18-19	316	311	627	7.6
19-20	223	219	442	5.3
20-21	169	182	351	4.2
21-22	115	161	276	3.3
22-23	84	106	190	2.3
23-24	52	68	120	1.4
Total	4098	4178	8276	100

Traffico giornaliero medio TGM:	Dir1 LUGANO	8767	17513
	Dir2 RIVERA	8746	
Traffico feriale medio TFM:	Dir1 LUGANO	10321	20643
	Dir2 RIVERA	10322	

Giorni in funzione:	357
TGM/TFM:	0.848

DISTRIBUZIONE SETTIMANALE

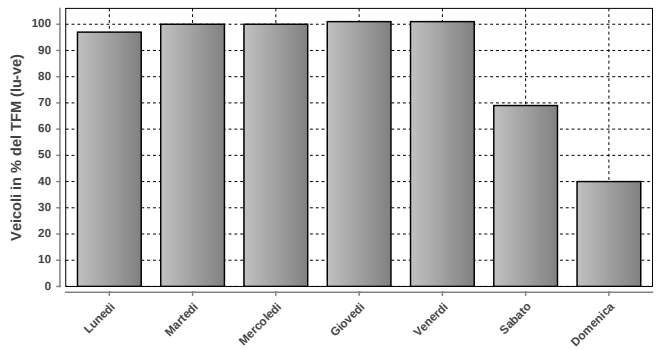

DISTRIBUZIONE SETTIMANALE			
Giorno	Media	% TFM	% TGM
Lunedì	20110	97	115
Martedì	20575	100	117
Mercoledì	20727	100	118
Giovedì	20919	101	119
Venerdì	20897	101	119
Sabato	14174	69	81
Domenica	8277	40	47
Traffico settimanale			718

DISTRIBUZIONE ANNUALE

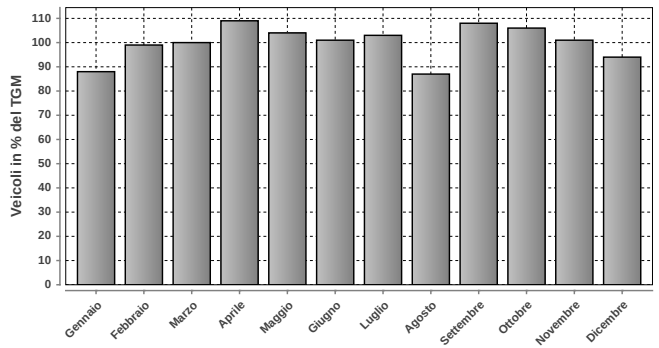

DISTRIBUZIONE ANNUALE		
Mese	Media	% TGM
Gennaio	15452	88
Febbraio	17404	99
Marzo	17496	100
Aprile	19137	109
Maggio	18299	104
Giugno	17662	101
Luglio	18034	103
Agosto	15260	87
Settembre	18979	108
Ottobre	18599	106
Novembre	17628	101
Dicembre	16447	94
TGM	17513	100

	Giorno	Data	Dir1 LUGANO	Dir2 RIVERA	Tot 2 dir
Massimo giornaliero	giovedì	12.06.2014	11902	13475	25377

	Giorno	Ora	Data	Dir1 LUGANO	Dir2 RIVERA	Tot 2 dir
Massimo orario	giovedì	16-17	12.06.2014	916	1024	1940

Osservazioni:

Dati:

Dipartimento del Territorio
Sezione della Mobilità

Elaborazione:

OASI
Osservatorio Ambientale
Svizzera Italiana

929 - MENDRISIO CASVEGNO

Evoluzione del traffico giornaliero (TGM) mensile e annuale

Anno	Gennaio	Febbraio	Marzo	Aprile	Maggio	Giugno	Luglio	Agosto	Settembre	Ottobre	Novembre	Dicembre	Media
2014	13187	14465	15395	16261	16100	15318		13424	16199	16072		15585	15304
2013	13310	13581	14257	14582	12552	11896	11629	10224	13971	14484	13691		13116
2012	12805	13032	13881	13719	13789	13692		12039	14632	15683	14775	13364	13768
2011	12103	13189	13309	13769	14374	13436	13575	11957	14137	13933	13620	13298	13388
2010	12671	13467	14106	14332	13750	13871	14047	12540	14156	13340	12938	12190	13441
2009	11807	12418	13219	13527	13495	13271	13190	11779	13311	14084	14041	13058	13098
2008	11951	12499	12428			12814		11718	13573	13455	12951	12325	12640
2007	11783	12230	12881	13250	13066	12637	11702	10958	12908	13350	13152	12057	12495
2006	10941	12334	12825	13136	13444	12729	12630	11380	13341	13110	12828	11891	12546
2005	11388	12076	12875	13471	12920	13260	12818	11269	13463	13333	13052	11926	12652
2004	11406	11830	12334	12915	12983	12442	12712	11111	13330	13334	12758	12242	12442
2003	11530	12479	12216	13120	12929	12734	12854	10861	13002	12864	12506	11711	12400
2002	10815	11371	12057	12262	11827	12141	12202	10457	12555	12697	12186	11763	11861
2001	10571	11521	11718	12400	14167	12317	12266	10599	12116	12132	11850	10929	11882
2000	10673	12015	12113	12029	12429	11609	11964	10619	12208	11808	11760	10817	11666
1999	10652	11476	12023	12303	12252	11661	11911	10635	12351	12628	12042	11333	11771
1998	10351	10961	11546	11992	12556	11736	12259	10614	12399	11760	11956	11102	11600
1997	9728	10947	11247	11899	10851	10539	11080	9836	11612	11580	11172	10504	10912
1996	9794	10741	11022	11449	11173	10761	11075	10500	11393	11444	11182	10075	10884
1995	9947	10804	11342	11157	11294	10911	10974	10631	11600	11601	11139	9857	10936
1994	9750	10454	11286	10094	10539	10633	10786	11600	11412	11294	11047	10320	10800
1993	10726	11588	11870	12073	10903	10989	13627	12480	10695	10754	10687	10221	11386
1992	12441	13625	13142	13806	13234	12605	12951	11069	13040	12102	11832	11544	12608
1991													
1990													
1989													
1988													
1987													
1986													
1985													
1984													
1983													
1982													
1981													
1980													
1979													
1978													
1977													
1976													
1975													
1974													
1973													
1972													
1971													
1970													

Evoluzione del traffico giornaliero medio annuale (TGM)

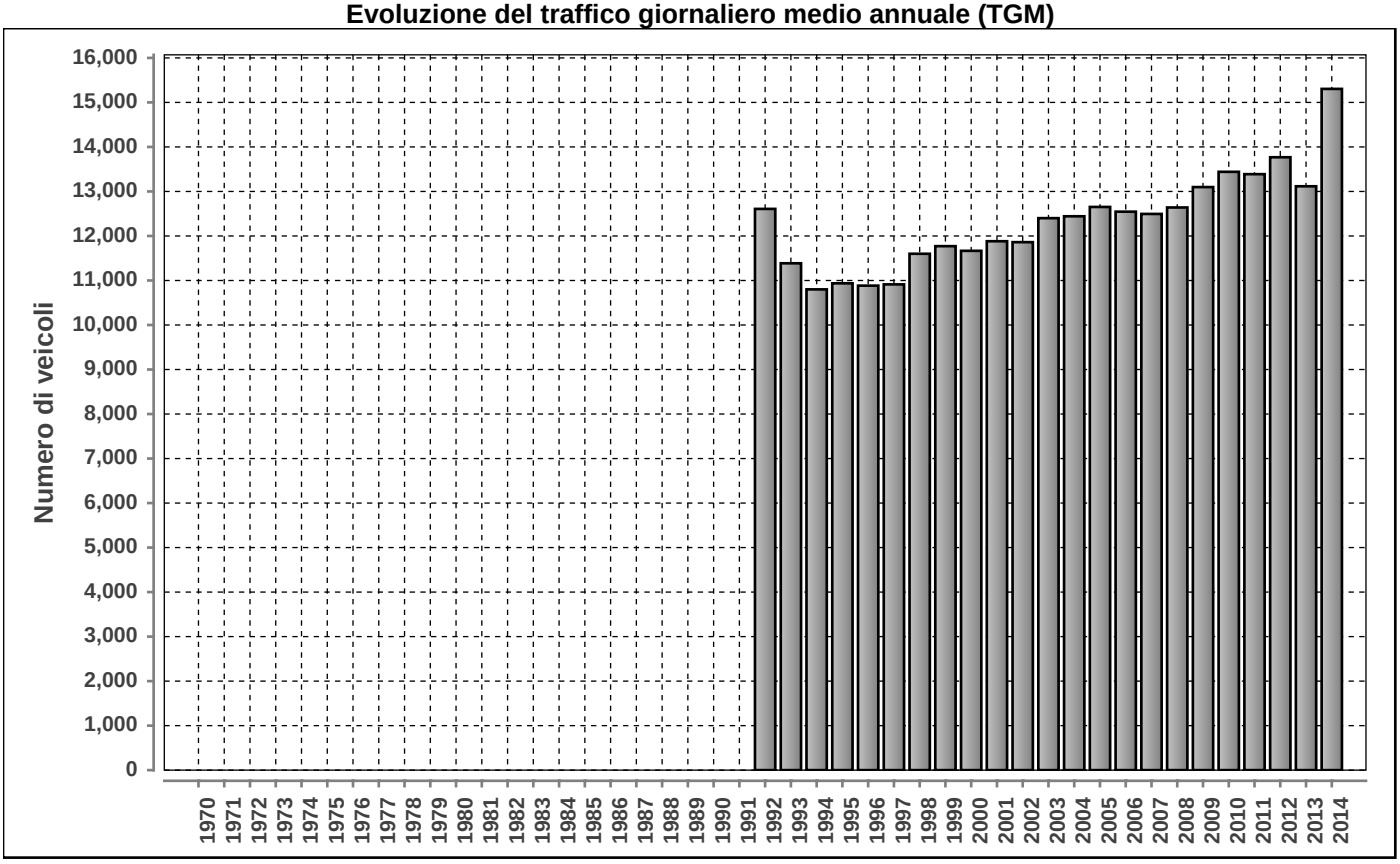

Posto conteggio: **MENDRISIO CASVEGNO** | Nr: **929** | Comune: **Mendrisio** | Base di dati **2014**

DISTRIBUZIONE ORARIA DEI FERIALI (LU-VE)

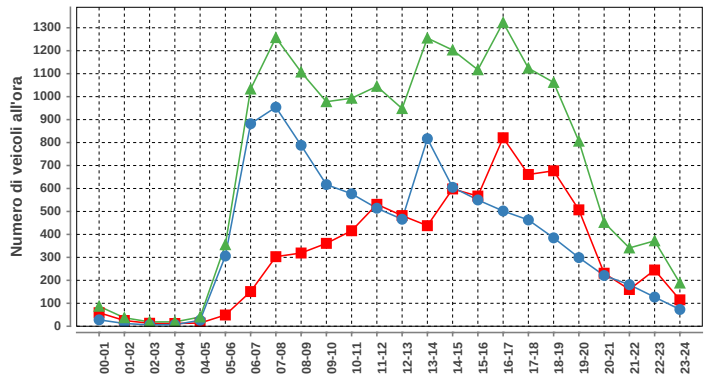

Lunedì-venerdì				
ora	Dir1	Dir2	Dir1+2	%
00-01	59	28	87	0.5
01-02	25	12	37	0.2
02-03	13	6	19	0.1
03-04	12	7	19	0.1
04-05	14	26	40	0.2
05-06	49	306	355	2.1
06-07	151	882	1033	6.0
07-08	303	954	1257	7.3
08-09	319	788	1107	6.5
09-10	361	617	978	5.7
10-11	416	577	993	5.8
11-12	531	514	1045	6.1
12-13	482	466	948	5.5
13-14	438	817	1255	7.3
14-15	598	605	1203	7.0
15-16	567	550	1117	6.5
16-17	821	502	1323	7.7
17-18	661	463	1124	6.5
18-19	677	385	1062	6.2
19-20	507	299	806	4.7
20-21	231	221	452	2.6
21-22	160	181	341	2.0
22-23	245	127	372	2.2
23-24	115	73	188	1.1
Total	7755	9406	17161	100

DISTRIBUZIONE ORARIA DEL SABATO

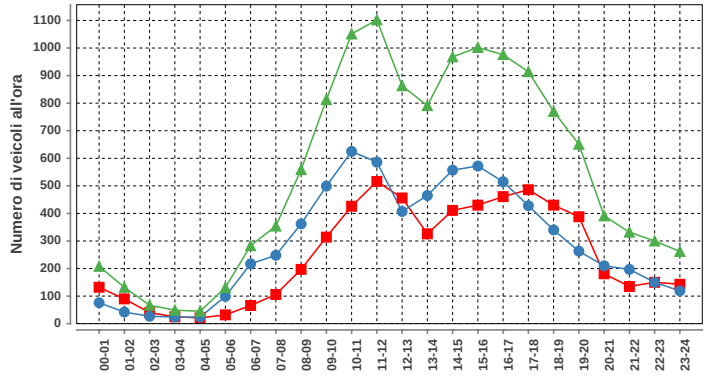

Sabato				
ora	Dir1	Dir2	Dir1+2	%
00-01	132	76	208	1.6
01-02	90	42	132	1.0
02-03	40	27	67	0.5
03-04	25	24	49	0.4
04-05	21	24	45	0.3
05-06	32	99	131	1.0
06-07	66	217	283	2.2
07-08	106	248	354	2.7
08-09	197	362	559	4.3
09-10	314	499	813	6.2
10-11	426	625	1051	8.1
11-12	516	586	1102	8.5
12-13	456	407	863	6.6
13-14	326	465	791	6.1
14-15	411	557	968	7.4
15-16	430	572	1002	7.7
16-17	461	515	976	7.5
17-18	486	428	914	7.0
18-19	430	340	770	5.9
19-20	388	263	651	5.0
20-21	181	210	391	3.0
21-22	135	197	332	2.6
22-23	150	150	300	2.3
23-24	143	119	262	2.0
Total	5962	7052	13014	100

DISTRIBUZIONE ORARIA DELLA DOMENICA

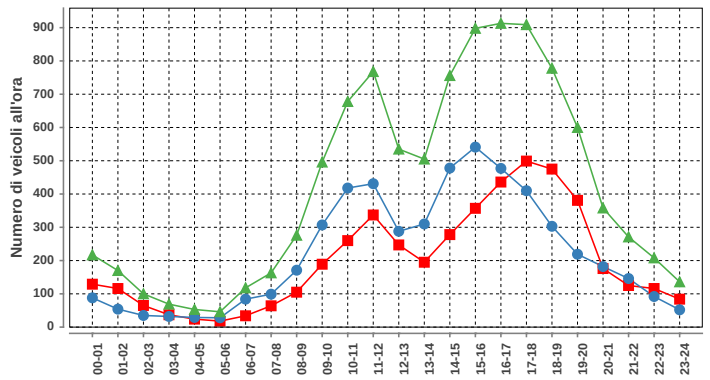

Domenica				
ora	Dir1	Dir2	Dir1+2	%
00-01	129	88	217	2.2
01-02	116	54	170	1.7
02-03	65	35	100	1.0
03-04	37	32	69	0.7
04-05	24	29	53	0.5
05-06	18	28	46	0.5
06-07	34	84	118	1.2
07-08	64	99	163	1.6
08-09	105	171	276	2.8
09-10	189	307	496	4.9
10-11	260	418	678	6.8
11-12	337	431	768	7.7
12-13	247	288	535	5.3
13-14	195	310	505	5.0
14-15	278	478	756	7.5
15-16	357	541	898	9.0
16-17	436	477	913	9.1
17-18	499	410	909	9.1
18-19	475	303	778	7.8
19-20	381	219	600	6.0
20-21	176	182	358	3.6
21-22	125	146	271	2.7
22-23	116	92	208	2.1
23-24	84	52	136	1.4
Total	4747	5274	10021	100

Traffico giornaliero medio TGM:	Dir1 STABIO	6961	15304
	Dir2 MENDRISIO	8343	
Traffico feriale medio TFM:	Dir1 STABIO	7754	17159
	Dir2 MENDRISIO	9405	

Giorni in funzione:	305
TGM/TFM:	0.892

DISTRIBUZIONE SETTIMANALE

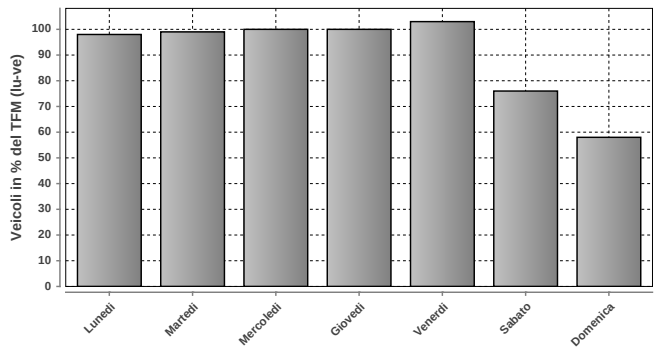

DISTRIBUZIONE SETTIMANALE			
Giorno	Media	% TFM	% TGM
Lunedì	16815	98	110
Martedì	16990	99	111
Mercoledì	17084	100	112
Giovedì	17243	100	113
Venerdì	17692	103	116
Sabato	13061	76	85
Domenica	10022	58	65
Traffico settimanale			712

DISTRIBUZIONE ANNUALE

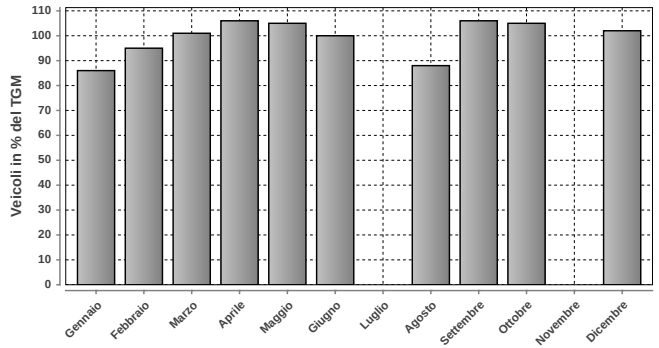

DISTRIBUZIONE ANNUALE		
Mese	Media	% TGM
Gennaio	13187	86
Febbraio	14465	95
Marzo	15395	101
Aprile	16261	106
Maggio	16100	105
Giugno	15318	100
Luglio	n.d.	n.d.
Agosto	13424	88
Settembre	16199	106
Ottobre	16072	105
Novembre	n.d.	n.d.
Dicembre	15585	102
TGM	15304	100

	Giorno	Data	Dir1 STABIO	Dir2 MENDRISIO	Tot 2 dir
Massimo giornaliero	venerdì	19.12.2014	9140	11361	20501

	Giorno	Ora	Data	Dir1 STABIO	Dir2 MENDRISIO	Tot 2 dir
Massimo orario	lunedì	16-17	22.12.2014	981	714	1695

Osservazioni:

Dati:

Dipartimento del Territorio
Sezione della Mobilità

Elaborazione:

OASI
Osservatorio Ambientale
Svizzera Italiana

932 - DOGANA CHIASSO STRADA

Evoluzione del traffico giornaliero (TGM) mensile e annuale

Anno	Gennaio	Febbraio	Marzo	Aprile	Maggio	Giugno	Luglio	Agosto	Settembre	Ottobre	Novembre	Dicembre	Media
2014						17909		17452	19602	19511	18737	18639	
2013													
2012													
2011	16668	16536	17163										
2010	16701	17140	17343	16968	17113	17346	17936	16238	18243	18278	17405	16889	**17300**
2009	14755	15419					18148	16206	17920	18495	17598	16691	
2008	15404	16349	16842	16681	17062	17137	18258	15070	17328	17566	16538	16514	**16729**
2007													
2006													
2005													
2004													
2003													
2002													
2001													
2000													
1999													
1998													
1997													
1996													
1995													
1994													
1993													
1992													
1991													
1990													
1989													
1988													
1987													
1986													
1985													
1984													
1983													
1982													
1981													
1980													
1979													
1978													
1977													
1976													
1975													
1974													
1973													
1972													
1971													
1970													

Evoluzione del traffico giornaliero medio annuale (TGM)

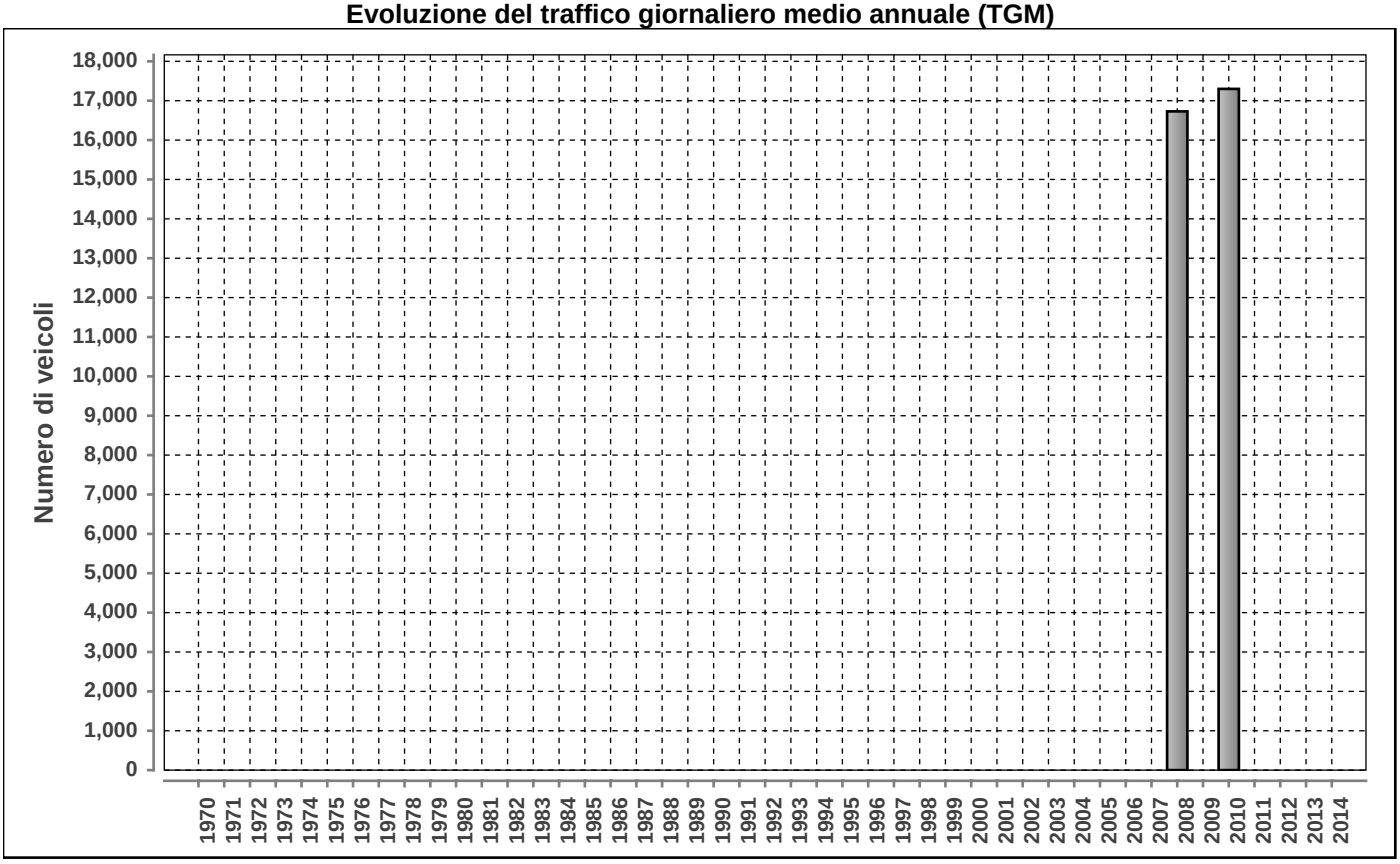

Posto conteggio: **DOGANA CHIASSO STRADA** | Nr: **932** | Comune: **Chiasso** | Base di dati **2014**

DISTRIBUZIONE ORARIA DEI FERIALI (LU-VE)

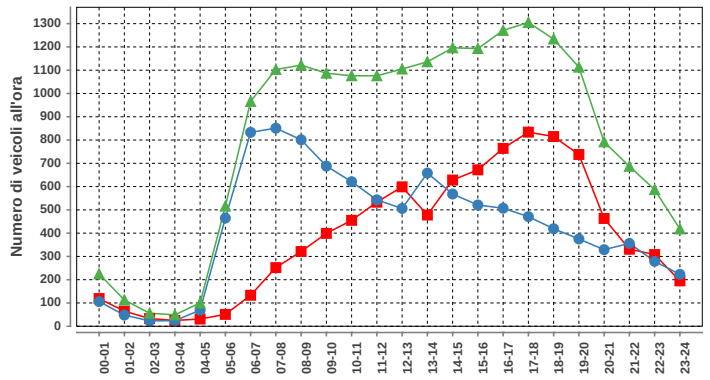

Lunedì-venerdì				
ora	Dir1	Dir2	Dir1+2	%
00-01	119	106	225	1.2
01-02	65	48	113	0.6
02-03	33	23	56	0.3
03-04	25	24	49	0.3
04-05	31	69	100	0.5
05-06	51	465	516	2.6
06-07	133	833	966	4.9
07-08	252	851	1103	5.6
08-09	321	801	1122	5.7
09-10	399	688	1087	5.6
10-11	455	621	1076	5.5
11-12	533	543	1076	5.5
12-13	599	506	1105	5.7
13-14	478	658	1136	5.8
14-15	628	568	1196	6.1
15-16	672	521	1193	6.1
16-17	764	507	1271	6.5
17-18	834	471	1305	6.7
18-19	815	419	1234	6.3
19-20	738	375	1113	5.7
20-21	463	329	792	4.1
21-22	331	356	687	3.5
22-23	308	279	587	3.0
23-24	195	223	418	2.1
Total	9242	10284	19526	100

DISTRIBUZIONE ORARIA DEL SABATO

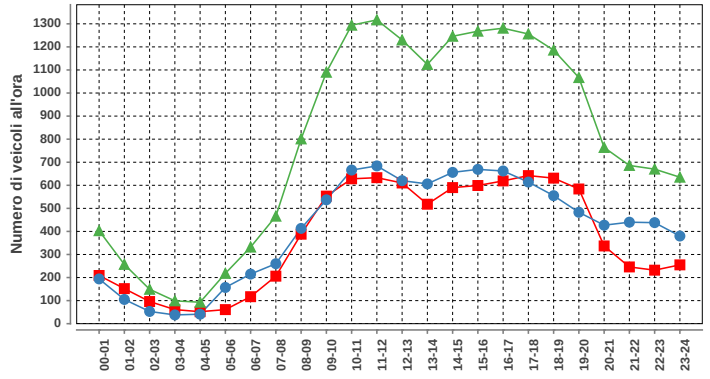

Sabato				
ora	Dir1	Dir2	Dir1+2	%
00-01	209	194	403	2.1
01-02	152	105	257	1.4
02-03	96	53	149	0.8
03-04	61	38	99	0.5
04-05	52	41	93	0.5
05-06	61	157	218	1.2
06-07	117	215	332	1.8
07-08	206	260	466	2.5
08-09	388	413	801	4.2
09-10	553	537	1090	5.8
10-11	628	666	1294	6.8
11-12	633	684	1317	7.0
12-13	610	620	1230	6.5
13-14	518	606	1124	5.9
14-15	590	656	1246	6.6
15-16	599	669	1268	6.7
16-17	619	662	1281	6.8
17-18	642	614	1256	6.6
18-19	631	555	1186	6.3
19-20	584	483	1067	5.6
20-21	337	427	764	4.0
21-22	246	440	686	3.6
22-23	232	438	670	3.5
23-24	255	380	635	3.4
Total	9019	9913	18932	100

DISTRIBUZIONE ORARIA DELLA DOMENICA

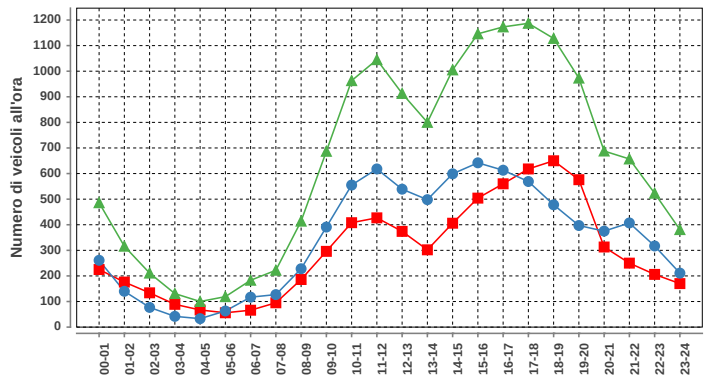

Domenica				
ora	Dir1	Dir2	Dir1+2	%
00-01	225	261	486	3.1
01-02	176	140	316	2.0
02-03	134	77	211	1.4
03-04	89	42	131	0.8
04-05	67	33	100	0.6
05-06	56	63	119	0.8
06-07	66	117	183	1.2
07-08	95	127	222	1.4
08-09	186	228	414	2.7
09-10	296	391	687	4.4
10-11	408	555	963	6.2
11-12	427	618	1045	6.8
12-13	374	539	913	5.9
13-14	302	498	800	5.2
14-15	406	599	1005	6.5
15-16	504	642	1146	7.4
16-17	560	613	1173	7.6
17-18	618	569	1187	7.7
18-19	650	478	1128	7.3
19-20	576	397	973	6.3
20-21	313	375	688	4.5
21-22	250	407	657	4.3
22-23	206	317	523	3.4
23-24	170	211	381	2.5
Total	7154	8297	15451	100

Traffico giornaliero medio TGM:	**Dir1 ITALIA**	n.d.	n.d.
	Dir2 SVIZZERA	n.d.	
Traffico feriale medio TFM:	**Dir1 ITALIA**	n.d.	n.d.
	Dir2 SVIZZERA	n.d.	

Giorni in funzione:	204
TGM/TFM:	n.d.

DISTRIBUZIONE SETTIMANALE

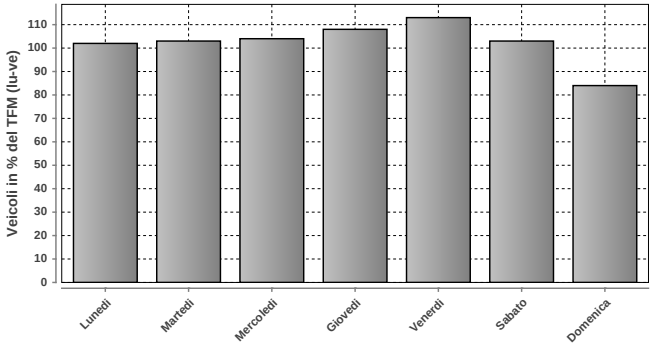

DISTRIBUZIONE SETTIMANALE			
Giorno	Media	% TFM	% TGM
Lunedì	18863	102	101
Martedì	18954	103	101
Mercoledì	19175	104	103
Giovedì	19996	108	107
Venerdì	20807	113	111
Sabato	18959	103	102
Domenica	15450	84	83
Traffico settimanale			708

DISTRIBUZIONE ANNUALE

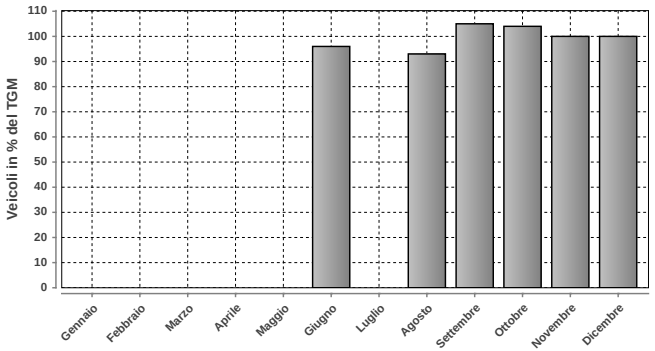

DISTRIBUZIONE ANNUALE		
Mese	Media	% TGM
Gennaio	n.d.	n.d.
Febbraio	n.d.	n.d.
Marzo	n.d.	n.d.
Aprile	n.d.	n.d.
Maggio	n.d.	n.d.
Giugno	17909	96
Luglio	n.d.	n.d.
Agosto	17452	93
Settembre	19602	105
Ottobre	19511	104
Novembre	18737	100
Dicembre	18639	100
TGM	18675	100

	Giorno	Data	Dir1 ITALIA	Dir2 SVIZZERA	Tot 2 dir
Massimo giornaliero	venerdì	19.12.2014	11152	11681	22833

	Giorno	Ora	Data	Dir1 ITALIA	Dir2 SVIZZERA	Tot 2 dir
Massimo orario	giovedì	17-18	11.09.2014	1090	477	1567

Osservazioni:

Dati:

Dipartimento del Territorio
Sezione della Mobilità

Elaborazione:

OASI
Osservatorio Ambientale
Svizzera Italiana

934 - LUGANO SUD PER - DA NORD

Evoluzione del traffico giornaliero (TGM) mensile e annuale

Anno	Gennaio	Febbraio	Marzo	Aprile	Maggio	Giugno	Luglio	Agosto	Settembre	Ottobre	Novembre	Dicembre	Media
2014	11693	12533	12481	13214	12855	12297	12803	11422	13453	13747	12629	12620	**12644**
2013	12460	12345	12696	13619	12675	12901	13449	11734	13652	14148	12962	12349	**12916**
2012	10760	11297	12098	12029	11947	11861	12218	11891	13694	14289	13342	12545	**12332**
2011	10736	11798	12149	12410	12370	11521	11864	10375	12495	12592	11870	11708	**11822**
2010	10641	11321	12128	12445	11856	11810	12147	11162	12830	12742			**11898**
2009	10182	10483	11076	11720	11274	11064	11841	10285	12291	12601		11160	**11247**
2008	10490	11138	10931	12246	11387	11563			11982	12086	10860	10768	**11351**
2007	10611	10958	11692	11702	11618	11201	11691	11225	12302	13078	11865	11053	**11586**
2006	9783	10707	11410	11429	11469	10531	11128	11014	12057	12159	11752	11055	**11209**
2005	10195	10822	12239	14893	15440	15322	16114	16830	16131	15307	11503	10801	**13830**
2004	10575	10869	11222	12144	11658			11548	12393	12507	11531	11533	**11584**
2003	10346	11168	10147	12351	11881	11338	12105	10137	12697	12754	11461	11086	**11456**
2002										12682	11429	11063	
2001	9530	9702	10516	11140	11252	11038	11516						
2000	9358	10369	10837	10914	11207	10177				11087	10665	10124	**10527**
1999	8786	9427	10374	11002	10829	10620	10900	9909	11147	11237	10596	10325	**10433**
1998	8498	9380	9710	10555	10333	9757	10530	9406	11114	11134	10329	9926	**10057**
1997	7780	8446	9138	10496	9267	9519	9824	8324	10125	11006	9625	9336	**9418**
1996	7441	7919	8696	8955	9163	8666	9303	8355	9810	10830	9164	8226	**8878**
1995	7153	8023	8493	9293	8937	8690	8686	8000	9286	8850	7400	7911	**8400**
1994	6502	7147	8392	8671	8506	7931	8151	7463	8787	8666	8194	8001	**8027**
1993	6563	7348	7540	8336	7782	7879	8429	7284	8384	7698	7635	7237	**7675**
1992													
1991													
1990													
1989													
1988													
1987													
1986													
1985													
1984	3200	3516	3699	4660	4370	4587	4965	4363	4773	4715	4035	3600	**4207**
1983													
1982													
1981													
1980													
1979	2276	2802				3110	3602	3228			2639	2124	**2900**
1978													
1977	2123	2130				3034					2337		**2700**
1976					2616	2715					2488	2248	**2700**
1975					2748	3040						1988	**3000**
1974							3800				2705	2475	**3000**
1973													
1972													
1971													
1970													

Evoluzione del traffico giornaliero medio annuale (TGM)

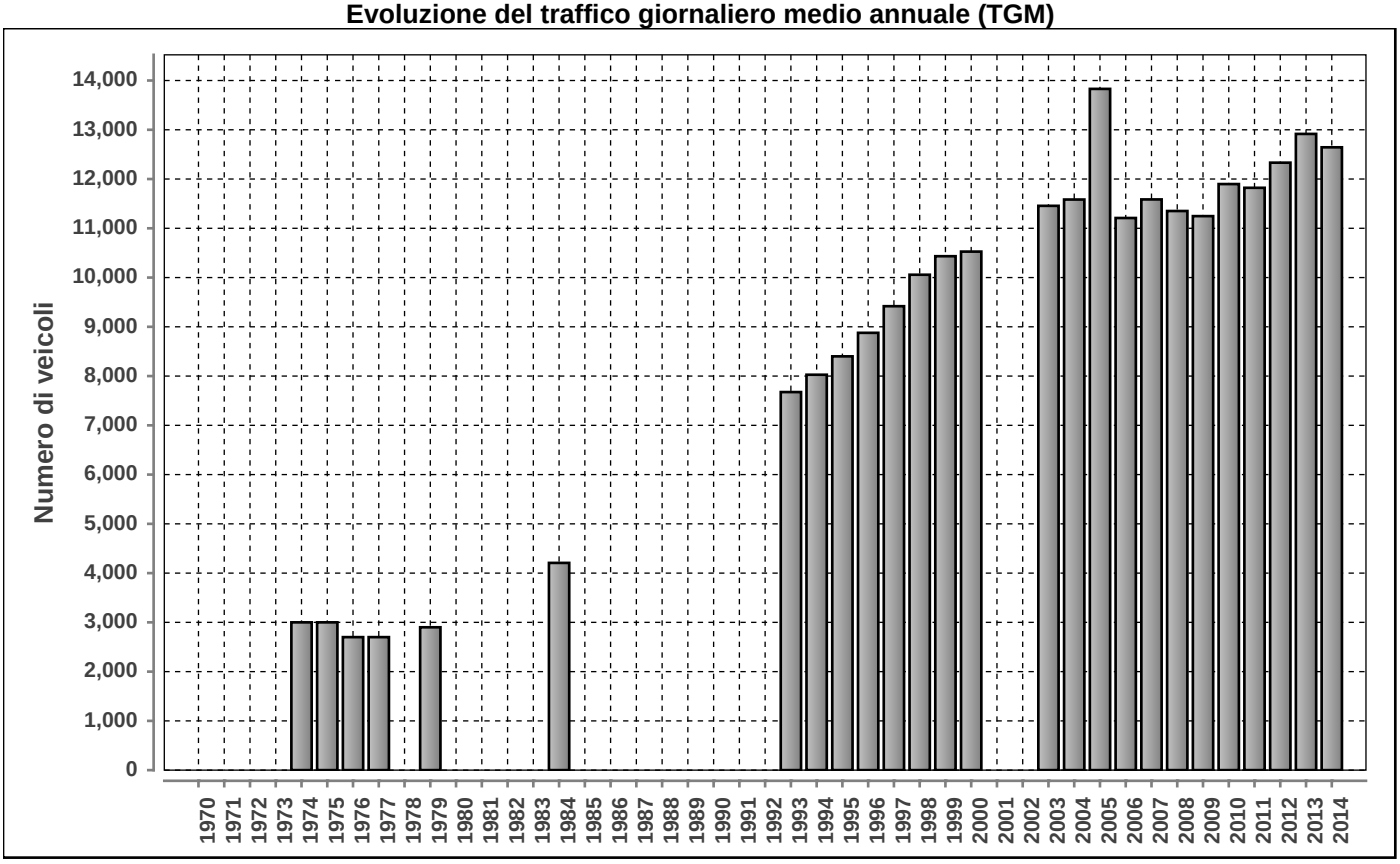

Posto conteggio: **LUGANO SUD PER - DA NORD** | Nr: **934** | Comune: **Lugano** | Base di dati **2014**

DISTRIBUZIONE ORARIA DEI FERIALI (LU-VE)

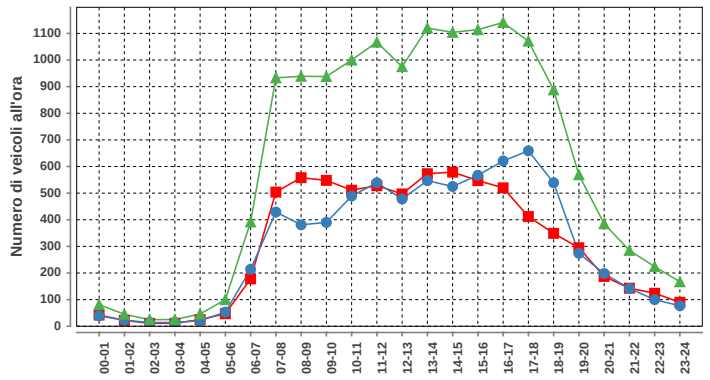

Lunedì-venerdì				
ora	Dir1	Dir2	Dir1+2	%
00-01	42	39	81	0.6
01-02	22	23	45	0.3
02-03	11	14	25	0.2
03-04	11	14	25	0.2
04-05	25	21	46	0.3
05-06	47	53	100	0.7
06-07	178	214	392	2.7
07-08	504	429	933	6.4
08-09	558	381	939	6.4
09-10	548	390	938	6.4
10-11	511	489	1000	6.8
11-12	528	539	1067	7.3
12-13	497	478	975	6.7
13-14	573	547	1120	7.7
14-15	579	525	1104	7.5
15-16	547	567	1114	7.6
16-17	520	621	1141	7.8
17-18	412	659	1071	7.3
18-19	349	539	888	6.1
19-20	295	274	569	3.9
20-21	187	198	385	2.6
21-22	143	142	285	1.9
22-23	124	100	224	1.5
23-24	90	77	167	1.1
Total	7301	7333	14634	100

DISTRIBUZIONE ORARIA DEL SABATO

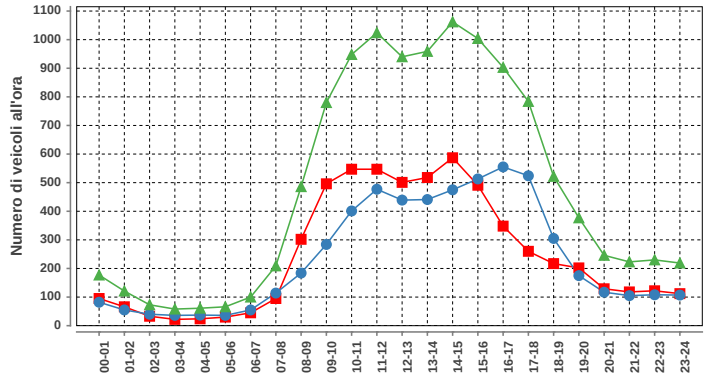

Sabato				
ora	Dir1	Dir2	Dir1+2	%
00-01	95	82	177	1.5
01-02	66	55	121	1.0
02-03	33	40	73	0.6
03-04	22	36	58	0.5
04-05	24	37	61	0.5
05-06	30	36	66	0.6
06-07	45	55	100	0.9
07-08	95	114	209	1.8
08-09	302	184	486	4.2
09-10	496	284	780	6.7
10-11	547	401	948	8.2
11-12	547	477	1024	8.8
12-13	501	439	940	8.1
13-14	518	441	959	8.3
14-15	587	475	1062	9.2
15-16	491	513	1004	8.7
16-17	348	555	903	7.8
17-18	260	524	784	6.8
18-19	217	305	522	4.5
19-20	202	175	377	3.3
20-21	129	117	246	2.1
21-22	118	105	223	1.9
22-23	122	108	230	2.0
23-24	112	107	219	1.9
Total	5907	5665	11572	100

DISTRIBUZIONE ORARIA DELLA DOMENICA

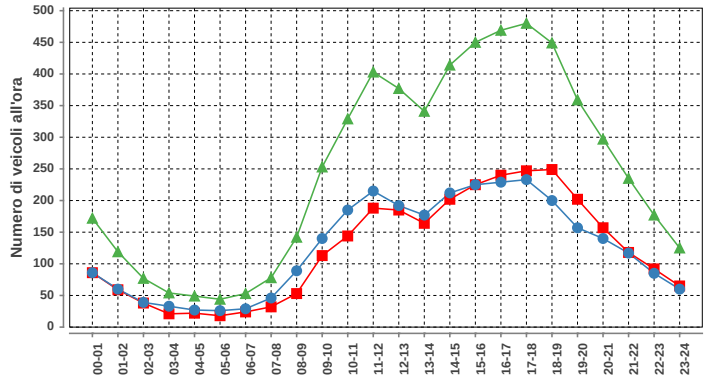

Domenica				
ora	Dir1	Dir2	Dir1+2	%
00-01	86	86	172	2.9
01-02	59	60	119	2.0
02-03	38	39	77	1.3
03-04	21	33	54	0.9
04-05	22	27	49	0.8
05-06	18	26	44	0.7
06-07	24	29	53	0.9
07-08	32	46	78	1.3
08-09	53	89	142	2.4
09-10	113	140	253	4.3
10-11	144	185	329	5.5
11-12	188	215	403	6.8
12-13	185	192	377	6.3
13-14	164	177	341	5.7
14-15	202	212	414	7.0
15-16	225	225	450	7.6
16-17	240	229	469	7.9
17-18	247	233	480	8.1
18-19	249	200	449	7.6
19-20	202	157	359	6.0
20-21	157	140	297	5.0
21-22	118	117	235	4.0
22-23	92	85	177	3.0
23-24	65	60	125	2.1
Total	2944	3002	5946	100

Traffico giornaliero medio TGM:	**Dir1 Grancia-Paradiso**	6327	12644
	Dir2 Bellinzona	6316	
Traffico feriale medio TFM:	**Dir1 Grancia-Paradiso**	7303	14634
	Dir2 Bellinzona	7331	

Giorni in funzione:	365
TGM/TFM:	0.864

DISTRIBUZIONE SETTIMANALE

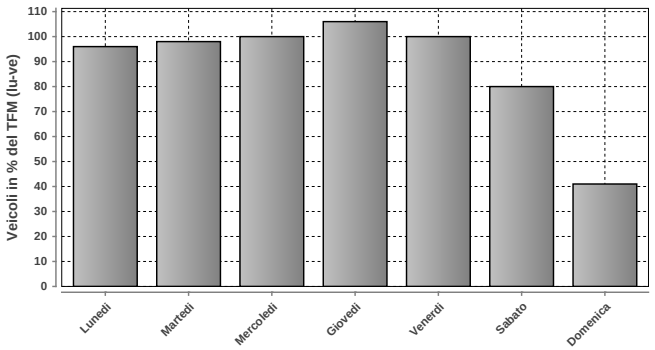

DISTRIBUZIONE SETTIMANALE			
Giorno	**Media**	**% TFM**	**% TGM**
Lunedì	14120	96	112
Martedì	14344	98	113
Mercoledì	14563	100	115
Giovedì	15504	106	123
Venerdì	14668	100	116
Sabato	11680	80	92
Domenica	5944	41	47
Traffico settimanale			718

DISTRIBUZIONE ANNUALE

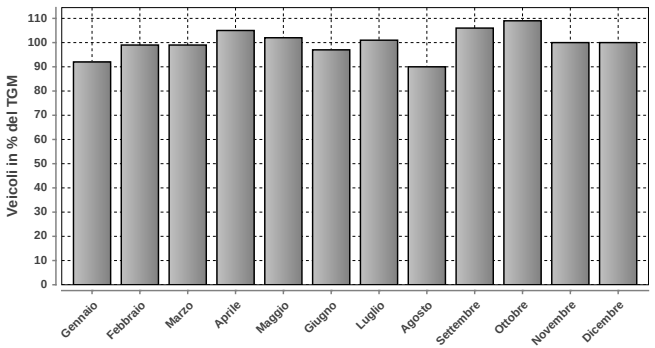

DISTRIBUZIONE ANNUALE		
Mese	**Media**	**% TGM**
Gennaio	11693	92
Febbraio	12533	99
Marzo	12481	99
Aprile	13214	105
Maggio	12855	102
Giugno	12297	97
Luglio	12803	101
Agosto	11422	90
Settembre	13453	106
Ottobre	13747	109
Novembre	12629	100
Dicembre	12620	100
TGM	12644	100

Massimo giornaliero	**Giorno**	**Data**	**Dir1 Grancia-Paradiso**	**Dir2 Bellinzona**	**Tot 2 dir**
	giovedì	18.12.2014	8235	8544	16779

Massimo orario	**Giorno**	**Ora**	**Data**	**Dir1 Grancia-Paradiso**	**Dir2 Bellinzona**	**Tot 2 dir**
	mercoledì	15-16	17.12.2014	643	697	1340

Osservazioni:

Dati:

Dipartimento del Territorio
Sezione della Mobilità

Elaborazione:

Osservatorio Ambientale
Svizzera Italiana

937 - SVINCOLO VERBANELLA

Evoluzione del traffico giornaliero (TGM) mensile e annuale

Anno	Gennaio	Febbraio	Marzo	Aprile	Maggio	Giugno	Luglio	Agosto	Settembre	Ottobre	Novembre	Dicembre	Media
2014		9880	10510	10758	10763	10382	10757	9836	10608	10601	9373	9776	10238
2013	9457	9777	10774	11001	10746	11299	11557	10723	10886	10644	10122		10639
2012	9184	9993	11414	10970	11193	11098	11596	10805	11048	11067	10207	9614	10682
2011	9108	10469	10699	11353	11694	10778	11308	10664	10968	11039	10409	10052	10708
2010	9115	9989	11379		11204		12005						
2009	9010	9882		11512	11588	11464	11767	10975	11724	11714	9823	9996	10829
2008	8891	9783	10497	11042	10423	10780		10560	11072	10939		9497	10325
2007	10118	10887	11919	11122	11217	10421	10810	10354	10818	10945	10556		10782
2006	8721	9680	10779	11415	11225	10581	10715	10471	10810		10509	9786	10440
2005	8871	9507	10292	10926	10918	11543	10614	10261			10457	9493	10287
2004	8830	9282	10225	10625	10269	10072	10479	10073	10545	10438	9930	9616	10029
2003	8336	8870						9541	10637	10655	9838	9109	9569
2002	8605	8853	9455		9787	9750	9934	9357	10135	10229	8249	8637	9363
2001	8415	9130	9283				9814	9649	9937	9925	9133	8354	9282
2000	8729	9756	10126	10441	10474	10025	10175	9650	10549	9320	9372	8864	9787
1999	8291	8914	10009	10736	9708	10239	10472	9904	10214	10396	9522	9109	9796
1998	8213	9149	9897	9716	9292	9250	9640	9212	10109	10307	9335	8946	9423
1997	7394	8578	9010	9583	9175	9306	9763	8903	9936	10006	8998	8609	9106
1996						8725	8879	8380	8948	9045	8173	7580	8519
1995													
1994													
1993													
1992													
1991													
1990													
1989													
1988													
1987													
1986													
1985													
1984													
1983													
1982													
1981													
1980													
1979													
1978													
1977													
1976													
1975													
1974													
1973													
1972													
1971													
1970													

Evoluzione del traffico giornaliero medio annuale (TGM)

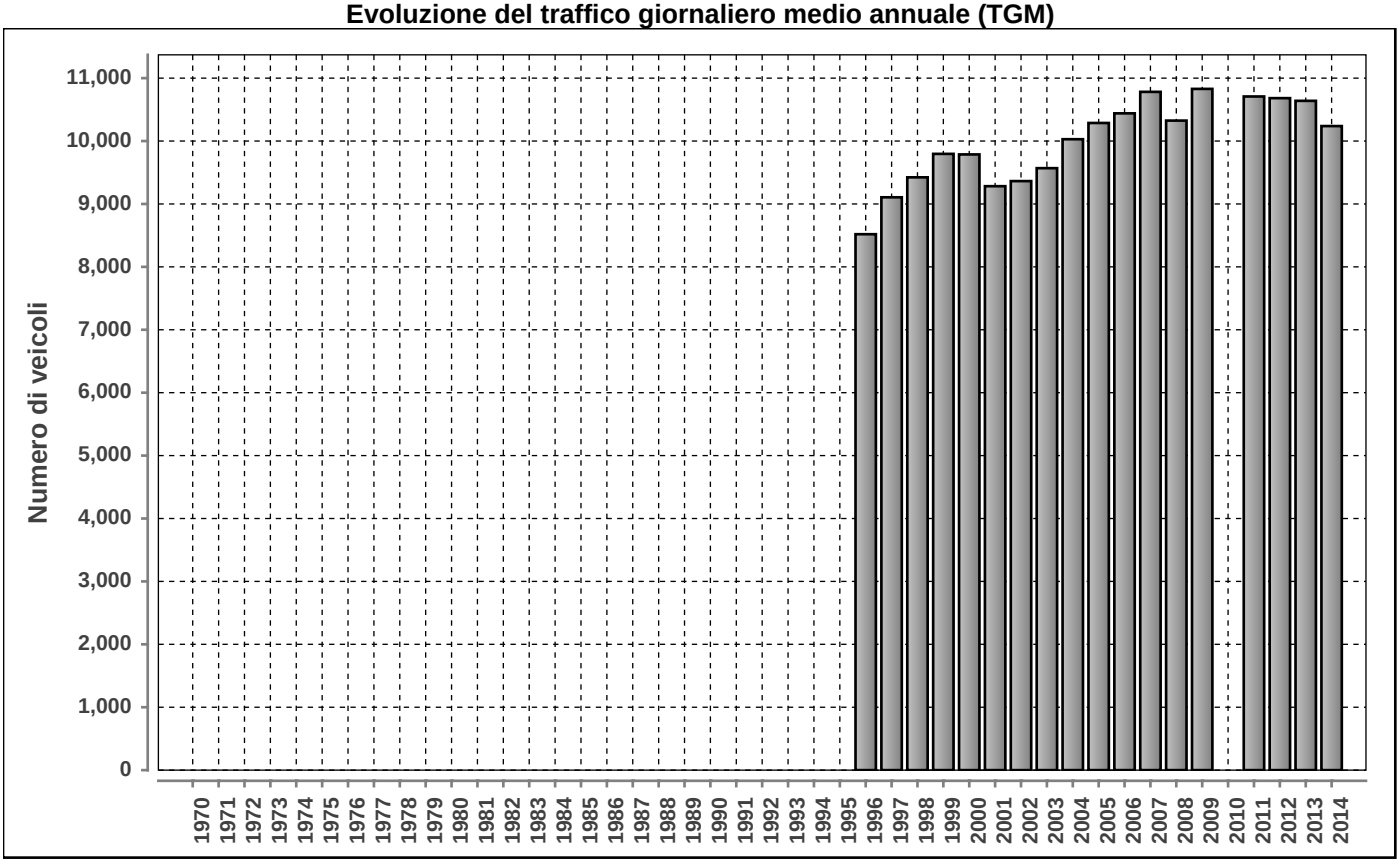

Posto conteggio: **SVINCOLO VERBANELLA** | Nr: **937** | Comune: **Tenero** | Base di dati **2014**

DISTRIBUZIONE ORARIA DEI FERIALI (LU-VE)

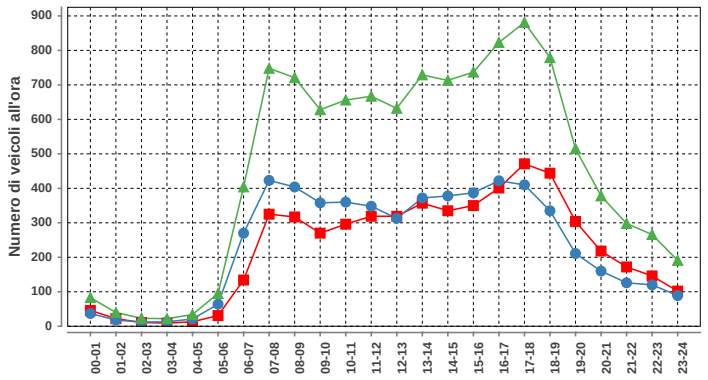

Lunedì-venerdì				
ora	Dir1	Dir2	Dir1+2	%
00-01	46	37	83	0.8
01-02	22	18	40	0.4
02-03	11	12	23	0.2
03-04	9	13	22	0.2
04-05	13	21	34	0.3
05-06	31	64	95	0.9
06-07	134	270	404	3.7
07-08	325	423	748	6.8
08-09	317	404	721	6.5
09-10	270	358	628	5.7
10-11	296	360	656	5.9
11-12	319	348	667	6.0
12-13	319	313	632	5.7
13-14	357	372	729	6.6
14-15	335	378	713	6.4
15-16	350	387	737	6.7
16-17	401	422	823	7.4
17-18	471	410	881	8.0
18-19	444	335	779	7.0
19-20	304	211	515	4.7
20-21	218	160	378	3.4
21-22	172	126	298	2.7
22-23	146	120	266	2.4
23-24	102	89	191	1.7
Total	5412	5651	11063	100

DISTRIBUZIONE ORARIA DEL SABATO

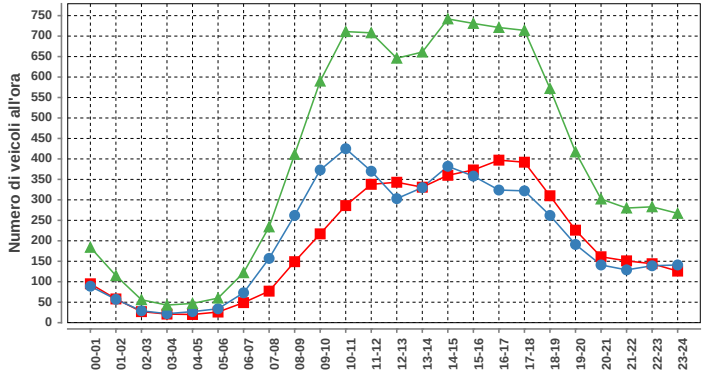

Sabato				
ora	Dir1	Dir2	Dir1+2	%
00-01	95	89	184	1.9
01-02	58	57	115	1.2
02-03	27	29	56	0.6
03-04	21	22	43	0.4
04-05	20	27	47	0.5
05-06	26	34	60	0.6
06-07	49	73	122	1.3
07-08	77	157	234	2.4
08-09	149	262	411	4.3
09-10	217	373	590	6.1
10-11	286	425	711	7.4
11-12	338	370	708	7.4
12-13	343	303	646	6.7
13-14	331	330	661	6.9
14-15	360	382	742	7.7
15-16	373	358	731	7.6
16-17	397	324	721	7.5
17-18	392	322	714	7.4
18-19	310	262	572	5.9
19-20	226	191	417	4.3
20-21	161	141	302	3.1
21-22	151	129	280	2.9
22-23	144	139	283	2.9
23-24	126	141	267	2.8
Total	4677	4940	9617	100

DISTRIBUZIONE ORARIA DELLA DOMENICA

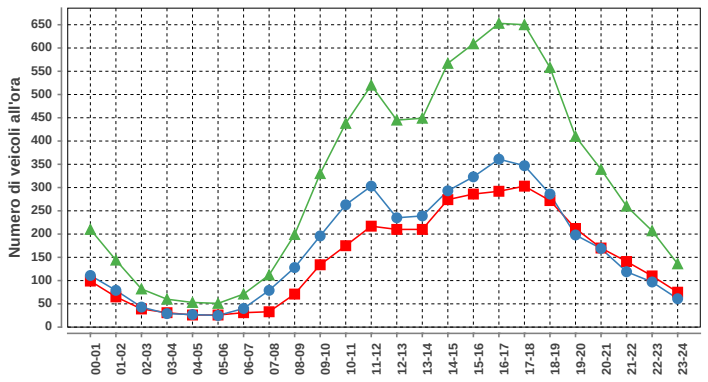

Domenica				
ora	Dir1	Dir2	Dir1+2	%
00-01	99	111	210	2.8
01-02	65	79	144	1.9
02-03	39	43	82	1.1
03-04	31	29	60	0.8
04-05	26	27	53	0.7
05-06	26	25	51	0.7
06-07	31	40	71	0.9
07-08	33	79	112	1.5
08-09	71	128	199	2.6
09-10	134	196	330	4.4
10-11	175	263	438	5.8
11-12	217	303	520	6.9
12-13	210	235	445	5.9
13-14	210	239	449	5.9
14-15	274	293	567	7.5
15-16	286	323	609	8.1
16-17	292	361	653	8.6
17-18	303	347	650	8.6
18-19	272	286	558	7.4
19-20	212	198	410	5.4
20-21	170	169	339	4.5
21-22	141	119	260	3.4
22-23	110	97	207	2.7
23-24	75	61	136	1.8
Total	3502	4051	7553	100

Traffico giornaliero medio TGM:	Dir1 Locarno	4980	10238
	Dir2 Bellinzona	5272	
Traffico feriale medio TFM:	Dir1 Locarno	5412	11039
	Dir2 Bellinzona	5650	

Giorni in funzione:	353
TGM/TFM:	0.927

DISTRIBUZIONE SETTIMANALE

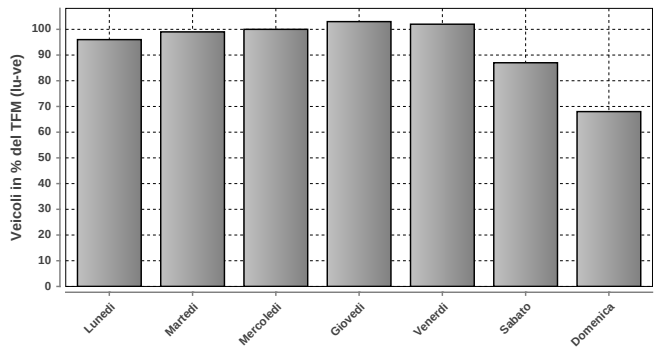

DISTRIBUZIONE SETTIMANALE			
Giorno	Media	% TFM	% TGM
Lunedì	10559	96	103
Martedì	10927	99	107
Mercoledì	11081	100	108
Giovedì	11380	103	111
Venerdì	11272	102	110
Sabato	9659	87	94
Domenica	7555	68	74
Traffico settimanale			707

DISTRIBUZIONE ANNUALE

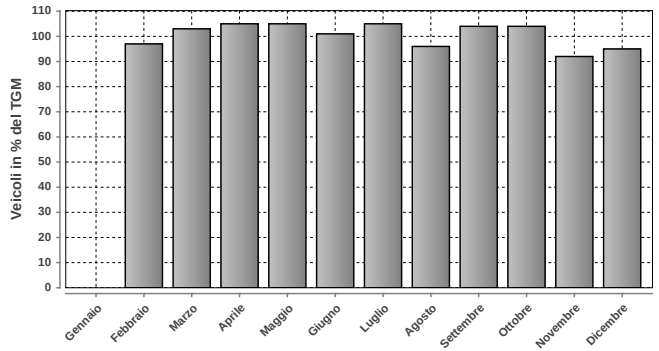

DISTRIBUZIONE ANNUALE		
Mese	Media	% TGM
Gennaio	n.d.	n.d.
Febbraio	9880	97
Marzo	10510	103
Aprile	10758	105
Maggio	10763	105
Giugno	10382	101
Luglio	10757	105
Agosto	9836	96
Settembre	10608	104
Ottobre	10601	104
Novembre	9373	92
Dicembre	9776	95
TGM	10238	100

	Giorno	Data	Dir1 Locarno	Dir2 Bellinzona	Tot 2 dir
Massimo giornaliero	mercoledì	15.10.2014	6805	6773	13578

	Giorno	Ora	Data	Dir1 Locarno	Dir2 Bellinzona	Tot 2 dir
Massimo orario	sabato	13-14	14.06.2014	591	574	1165

Osservazioni:

Dati:

Dipartimento del Territorio
Sezione della Mobilità

Elaborazione:

OASI
Osservatorio Ambientale
Svizzera Italiana

Dipartimento del Territorio
Sezione della mobilità

938 - MAPPO MORETTINA DA PER LOCARN

Evoluzione del traffico giornaliero (TGM) mensile e annuale

Anno	Gennaio	Febbraio	Marzo	Aprile	Maggio	Giugno	Luglio	Agosto	Settembre	Ottobre	Novembre	Dicembre	Media
2014	7773	8368	8384	9497	9362	8918	9754	9899	9560	9577	8971	9031	9118
2013	7784	7852	8546	8982	9151	8909	9615	9512	8905	9330			8834
2012	7168	7709	8288	8619	8583	7959	9435	9424		9144	8397	8118	8416
2011	7010	7817	8142	8639	8668	8289	9712	9344	8468	8622	8139		8272
2010	6806	7287	8032	8368	8412	7962	9244	9372	8509	8562	7871	7857	8181
2009						7568	9151	8927	8110		7927	7436	
2008	6855	7230					8915	8690	8149	8277	7513	7530	7829
2007	6508	6579	7353	7957	7805	7514	8747	9003	8183			7303	7751
2006					8256	7449	8444	9145	7965	8206	7461	7203	
2005													
2004	6211	6447	6942	7449	7612	7201	8451	8111	7902	8137	6007	4050	6988
2003	6214	6813	5688	7805	7626	7481	8066	7197	7681	7887	7120	6564	7179
2002	6384	6684	7407	7432	7209	7299	7984	7896	7591	7818	6746	6558	7251
2001	5548	6521	7192	7612	7956	7911	8220	8093	7948	8069	6962	6394	7369
2000	5060	5989	6404	6688	6827	6740	7494	7314	7023	5742	6157	5620	6421
1999	4664	5066	5853	6204	6651	6327	6731	7275	6810	6711	5999	5554	6161
1998	4919	5339	5848	6113	6185	6112	6879	6893	6425	6421	5597	5094	5990
1997	4415	4907	5951	6250	6085	5987	6762	6764	6386	6632	5754	5261	5936
1996						5091	5742	5800	5997	6041	5209	4571	5463
1995													
1994													
1993													
1992													
1991													
1990													
1989													
1988													
1987													
1986													
1985													
1984													
1983													
1982													
1981													
1980													
1979													
1978													
1977													
1976													
1975													
1974													
1973													
1972													
1971													
1970													

Evoluzione del traffico giornaliero medio annuale (TGM)

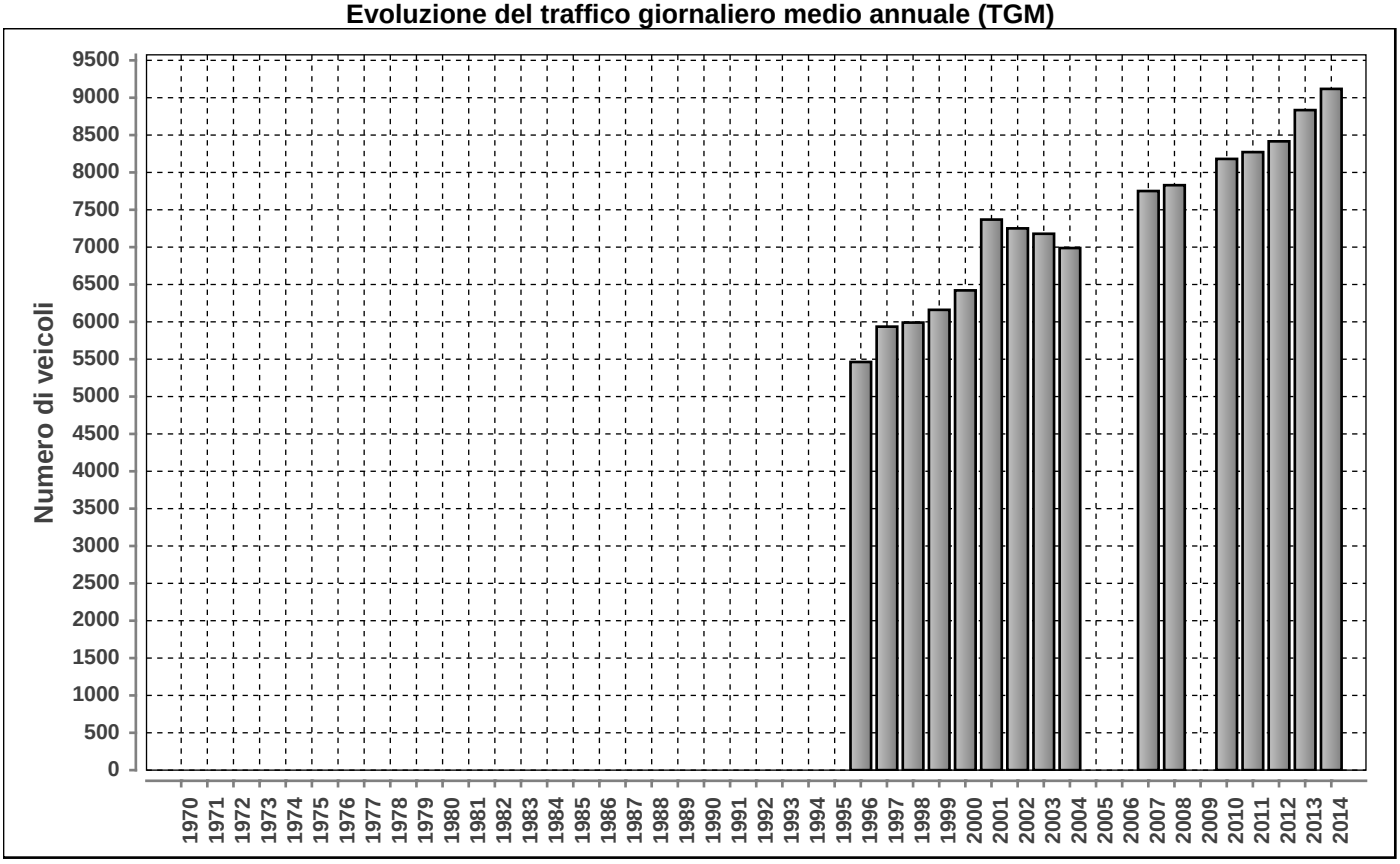

Posto conteggio: **MAPPO MORETTINA DA PER LOCARN**

Nr: **938**

Comune: **Locarno**

Base di dati **2014**

Traffico giornaliero medio TGM:	**Dir1 LOCARNO**	4059	9118
	Dir2 BELLINZONA	5058	
Traffico feriale medio TFM:	**Dir1 LOCARNO**	4651	10404
	Dir2 BELLINZONA	5754	

Giorni in funzione:	358
TGM/TFM:	0.876

DISTRIBUZIONE ORARIA DEI FERIALI (LU-VE)

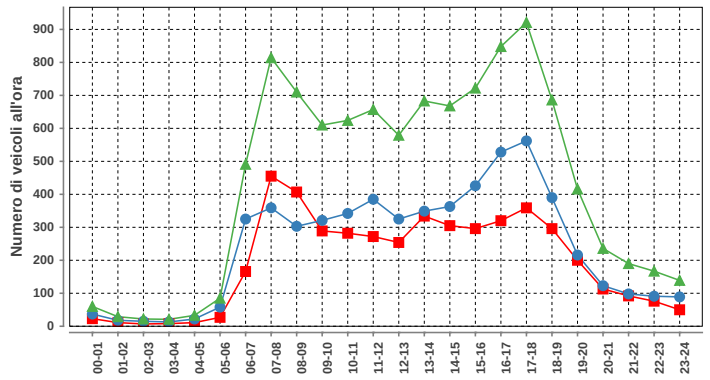

Lunedì-venerdì				
ora	Dir1	Dir2	Dir1+2	%
00-01	23	37	60	0.6
01-02	11	18	29	0.3
02-03	7	15	22	0.2
03-04	8	13	21	0.2
04-05	11	22	33	0.3
05-06	27	58	85	0.8
06-07	166	325	491	4.7
07-08	455	359	814	7.8
08-09	407	303	710	6.8
09-10	289	321	610	5.9
10-11	282	342	624	6.0
11-12	272	385	657	6.3
12-13	254	325	579	5.6
13-14	334	349	683	6.6
14-15	305	363	668	6.4
15-16	296	426	722	6.9
16-17	320	528	848	8.1
17-18	359	562	921	8.8
18-19	296	390	686	6.6
19-20	200	216	416	4.0
20-21	113	123	236	2.3
21-22	92	98	190	1.8
22-23	76	91	167	1.6
23-24	50	89	139	1.3
Total	4653	5758	10411	100

DISTRIBUZIONE ORARIA DEL SABATO

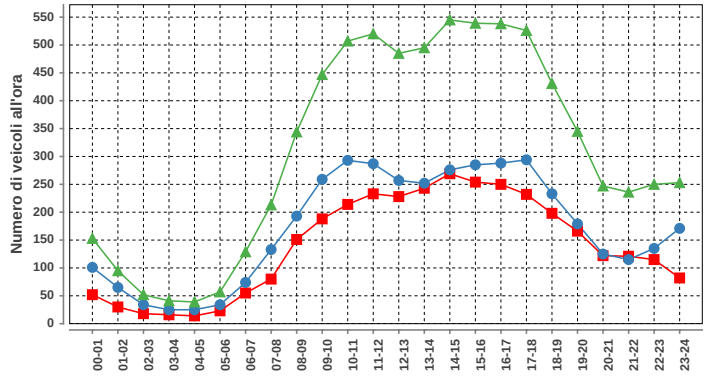

Sabato				
ora	Dir1	Dir2	Dir1+2	%
00-01	52	101	153	2.0
01-02	30	65	95	1.3
02-03	18	34	52	0.7
03-04	16	25	41	0.5
04-05	14	25	39	0.5
05-06	23	34	57	0.8
06-07	55	74	129	1.7
07-08	80	133	213	2.8
08-09	151	193	344	4.6
09-10	188	259	447	6.0
10-11	214	293	507	6.8
11-12	233	287	520	6.9
12-13	228	257	485	6.5
13-14	243	252	495	6.6
14-15	269	276	545	7.3
15-16	254	285	539	7.2
16-17	250	288	538	7.2
17-18	232	294	526	7.0
18-19	198	233	431	5.8
19-20	166	179	345	4.6
20-21	122	125	247	3.3
21-22	121	115	236	3.2
22-23	115	135	250	3.3
23-24	82	171	253	3.4
Total	3354	4133	7487	100

DISTRIBUZIONE ORARIA DELLA DOMENICA

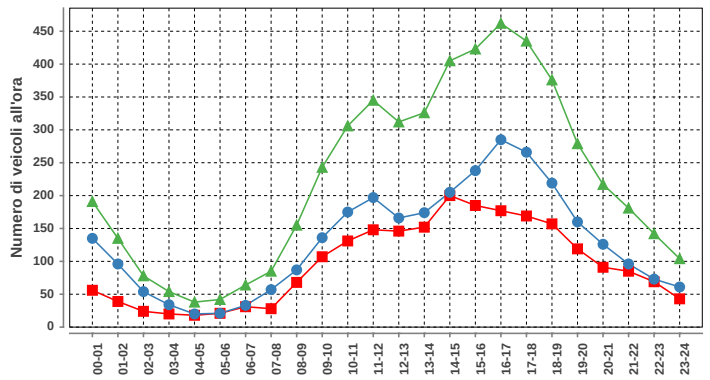

Domenica				
ora	Dir1	Dir2	Dir1+2	%
00-01	56	135	191	3.5
01-02	39	96	135	2.5
02-03	24	54	78	1.4
03-04	20	34	54	1.0
04-05	18	20	38	0.7
05-06	21	21	42	0.8
06-07	31	33	64	1.2
07-08	28	57	85	1.6
08-09	68	87	155	2.9
09-10	107	136	243	4.5
10-11	131	175	306	5.7
11-12	148	197	345	6.4
12-13	146	166	312	5.8
13-14	152	174	326	6.0
14-15	200	205	405	7.5
15-16	185	238	423	7.8
16-17	177	285	462	8.6
17-18	169	266	435	8.1
18-19	157	219	376	7.0
19-20	119	160	279	5.2
20-21	91	126	217	4.0
21-22	85	96	181	3.4
22-23	69	73	142	2.6
23-24	43	61	104	1.9
Total	2284	3114	5398	100

DISTRIBUZIONE SETTIMANALE

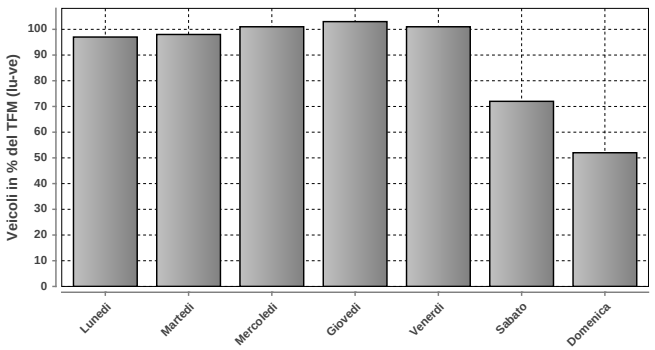

DISTRIBUZIONE SETTIMANALE			
Giorno	**Media**	**% TFM**	**% TGM**
Lunedì	10113	97	111
Martedì	10228	98	112
Mercoledì	10475	101	115
Giovedì	10699	103	117
Venerdì	10525	101	115
Sabato	7534	72	83
Domenica	5394	52	59
Traffico settimanale			713

DISTRIBUZIONE ANNUALE

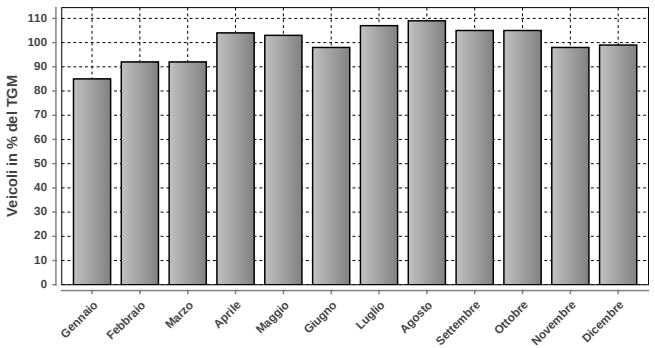

DISTRIBUZIONE ANNUALE		
Mese	**Media**	**% TGM**
Gennaio	7773	85
Febbraio	8368	92
Marzo	8384	92
Aprile	9497	104
Maggio	9362	103
Giugno	8918	98
Luglio	9754	107
Agosto	9899	109
Settembre	9560	105
Ottobre	9577	105
Novembre	8971	98
Dicembre	9031	99
TGM	9118	100

	Giorno	Data	Dir1 LOCARNO	Dir2 BELLINZONA	Tot 2 dir
Massimo giornaliero	giovedì	14.08.2014	6715	6443	13158

	Giorno	Ora	Data	Dir1 LOCARNO	Dir2 BELLINZONA	Tot 2 dir
Massimo orario	mercoledì	17-18	03.12.2014	470	636	1106

Osservazioni:

Dati:

Dipartimento del Territorio
Sezione della Mobilità

Elaborazione:

Osservatorio Ambientale
Svizzera Italiana

Dipartimento del Territorio
Sezione della mobilità

939 - MAPPO MORETTINA DA PER ASCONA

Evoluzione del traffico giornaliero (TGM) mensile e annuale

Anno	Gennaio	Febbraio	Marzo	Aprile	Maggio	Giugno	Luglio	Agosto	Settembre	Ottobre	Novembre	Dicembre	Media
2014		14152	15136		17832			17895	18752	17549		13771	16709
2013	12718	13341	15193	16736	17325	18408	19713		18327	17436			16542
2012		13033	14864	16610	16535	17192	19450	17392		17327	14436	12943	15802
2011	11727	13638	14679	17532	16557	17521	19019	17559	17706	17205			15740
2010	11300	12642	14230	16478	16651	16895	19394	18368	17700	16765	13794	12624	15548
2009						16459	19017	17260	17148		13524	12025	
2008	11445	13004	14367	15823	16365	16035	18380	16685	16297	16360	12806	11941	14967
2007		11901	13438	16247	15764	16343	18636	17258	17162	16572	13424	12327	15396
2006	10411	12082	13521	16141	16389	15558	17582	17295	16655	16150	13237	12129	14778
2005	10558	11781	13717	14456	15780	14767	18167	16858	15934	15373	12786	11538	14329
2004	10182	11289	12002	14743	14974	15131	17209	16157	15994	14930	12466	11702	13787
2003	10053	11163	10745	14965	14584	15344	16870	15420	15266	14679	11788	10629	13459
2002	9868	10949	12725	13581	13627	14156	16213	15105	14850	14719	11079	10572	13120
2001	9226	10915	11883	14367	14393	14952	16540	15593	15288	14296	11338	10106	13241
2000	9038	10611	12127	13510	13685	14144	16323	14848	14775	12548	10555	9712	12661
1999	8612	9586	11429	13152	14017	13689	15906	15015	13932	13471	10520	9658	12434
1998	8313	9497	10877	12554	12757	12739	15140	14607	13865	13242	10414	9433	11969
1997	7551	9046	11182	12330	12837	12052	14770	14125	13337	12960	9613	8715	11561
1996						12209	13531	13600	12409	11748	9115	8046	11081
1995													
1994													
1993													
1992													
1991													
1990													
1989													
1988													
1987													
1986													
1985													
1984													
1983													
1982													
1981													
1980													
1979													
1978													
1977													
1976													
1975													
1974													
1973													
1972													
1971													
1970													

Evoluzione del traffico giornaliero medio annuale (TGM)

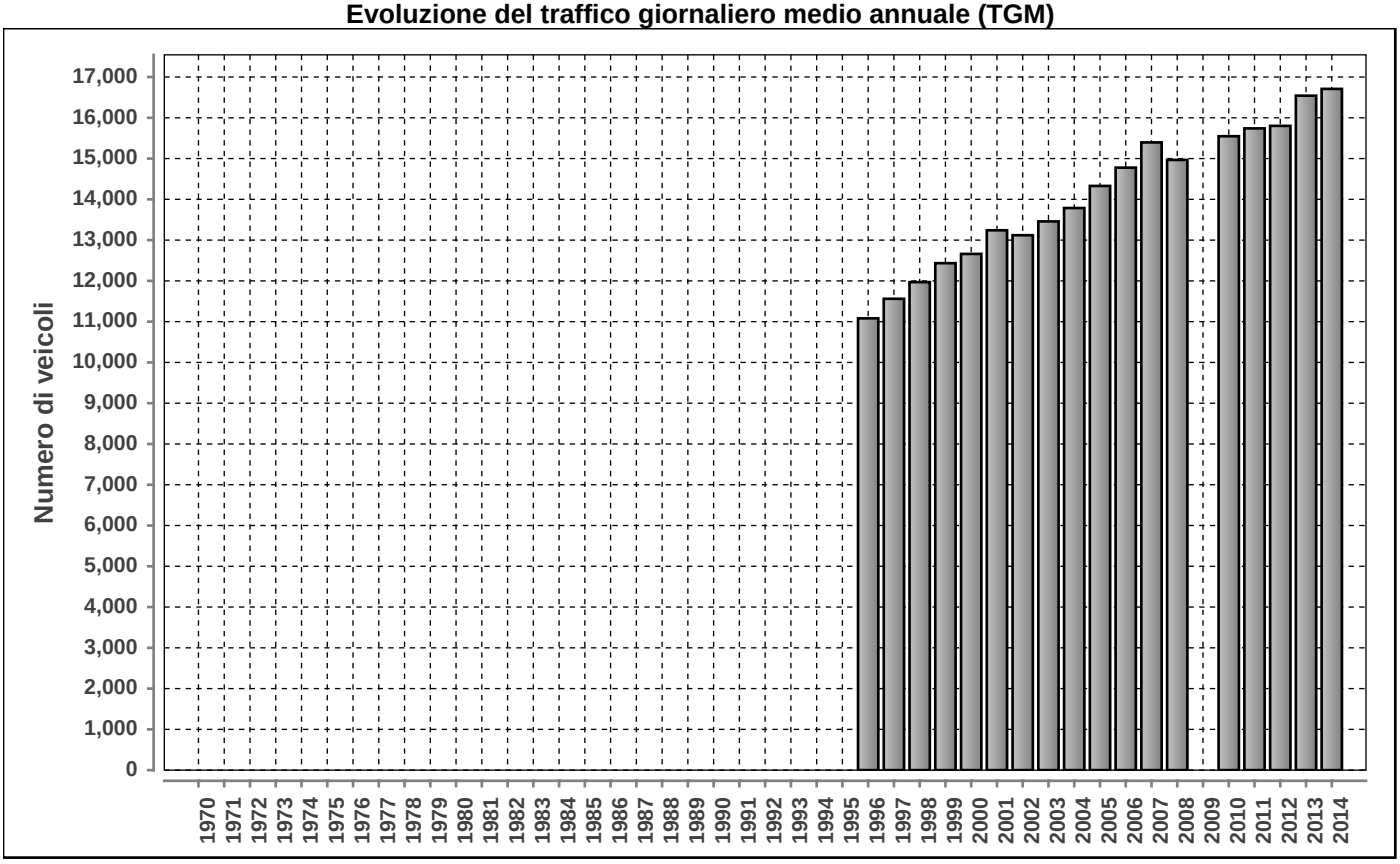

Posto conteggio: **MAPPO MORETTINA DA PER ASCONA** | Nr: **939** | Comune: **Locarno** | Base di dati **2014**

DISTRIBUZIONE ORARIA DEI FERIALI (LU-VE)

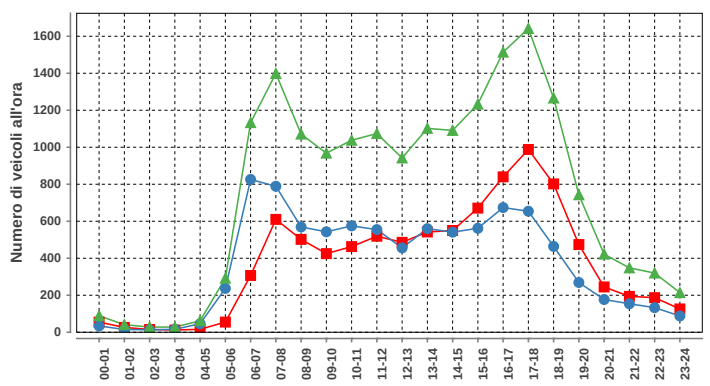

Lunedì-venerdì				
ora	Dir1	Dir2	Dir1+2	%
00-01	55	34	89	0.5
01-02	26	15	41	0.2
02-03	15	13	28	0.2
03-04	12	16	28	0.2
04-05	16	46	62	0.3
05-06	55	237	292	1.6
06-07	307	826	1133	6.3
07-08	610	789	1399	7.7
08-09	502	569	1071	5.9
09-10	425	543	968	5.4
10-11	463	575	1038	5.7
11-12	519	555	1074	5.9
12-13	486	456	942	5.2
13-14	542	560	1102	6.1
14-15	550	541	1091	6.0
15-16	671	562	1233	6.8
16-17	840	674	1514	8.4
17-18	988	654	1642	9.1
18-19	802	464	1266	7.0
19-20	474	269	743	4.1
20-21	245	177	422	2.3
21-22	194	154	348	1.9
22-23	187	133	320	1.8
23-24	126	88	214	1.2
Total	9110	8950	18060	100

DISTRIBUZIONE ORARIA DEL SABATO

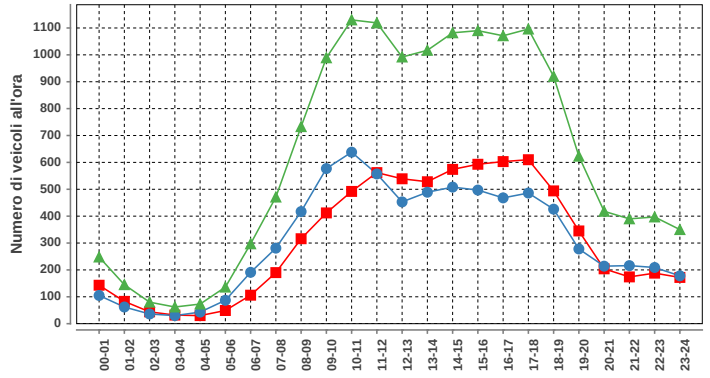

Sabato				
ora	Dir1	Dir2	Dir1+2	%
00-01	143	105	248	1.7
01-02	83	62	145	1.0
02-03	44	36	80	0.5
03-04	32	30	62	0.4
04-05	30	43	73	0.5
05-06	49	87	136	0.9
06-07	106	191	297	2.0
07-08	190	281	471	3.2
08-09	316	417	733	4.9
09-10	412	577	989	6.6
10-11	492	638	1130	7.6
11-12	562	557	1119	7.5
12-13	539	453	992	6.6
13-14	528	489	1017	6.8
14-15	574	508	1082	7.2
15-16	593	497	1090	7.3
16-17	603	468	1071	7.2
17-18	610	486	1096	7.3
18-19	494	426	920	6.2
19-20	345	278	623	4.2
20-21	204	214	418	2.8
21-22	174	216	390	2.6
22-23	188	209	397	2.7
23-24	172	178	350	2.3
Total	7483	7446	14929	100

DISTRIBUZIONE ORARIA DELLA DOMENICA

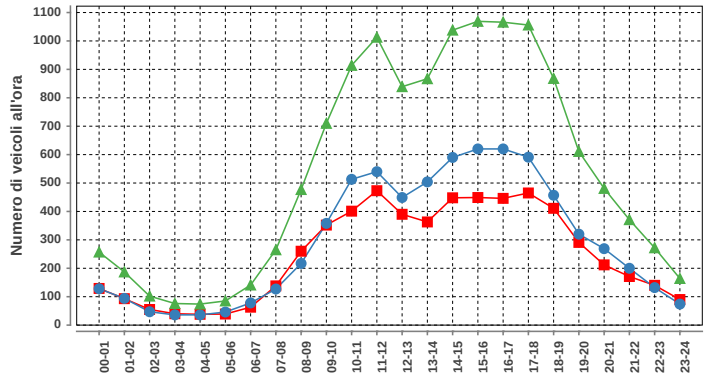

Domenica				
ora	Dir1	Dir2	Dir1+2	%
00-01	129	128	257	2.0
01-02	93	94	187	1.4
02-03	55	47	102	0.8
03-04	40	36	76	0.6
04-05	38	36	74	0.6
05-06	39	46	85	0.7
06-07	63	78	141	1.1
07-08	138	127	265	2.0
08-09	260	217	477	3.7
09-10	352	358	710	5.5
10-11	401	513	914	7.0
11-12	473	540	1013	7.8
12-13	390	449	839	6.5
13-14	363	504	867	6.7
14-15	448	590	1038	8.0
15-16	449	620	1069	8.2
16-17	446	620	1066	8.2
17-18	465	591	1056	8.1
18-19	411	457	868	6.7
19-20	291	320	611	4.7
20-21	212	269	481	3.7
21-22	171	200	371	2.9
22-23	140	132	272	2.1
23-24	90	74	164	1.3
Total	5957	7046	13003	100

Traffico giornaliero medio TGM:	**Dir1 ASCONA-LOSONE**	8338	16709
	Dir2 BELLINZONA	8371	
Traffico feriale medio TFM:	**Dir1 ASCONA-LOSONE**	9109	18057
	Dir2 BELLINZONA	8948	

Giorni in funzione:	266
TGM/TFM:	0.925

DISTRIBUZIONE SETTIMANALE

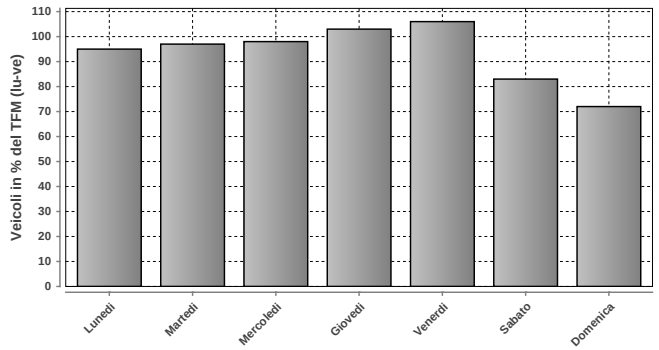

DISTRIBUZIONE SETTIMANALE			
Giorno	**Media**	**% TFM**	**% TGM**
Lunedì	17237	95	103
Martedì	17426	97	104
Mercoledì	17740	98	106
Giovedì	18636	103	112
Venerdì	19203	106	115
Sabato	15017	83	90
Domenica	13001	72	78
Traffico settimanale			708

DISTRIBUZIONE ANNUALE

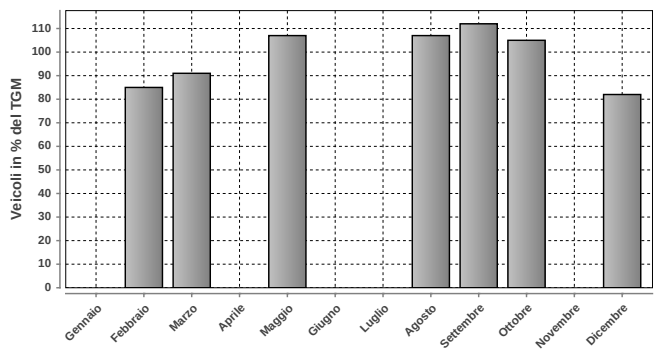

DISTRIBUZIONE ANNUALE		
Mese	**Media**	**% TGM**
Gennaio	n.d.	n.d.
Febbraio	14152	85
Marzo	15136	91
Aprile	n.d.	n.d.
Maggio	17832	107
Giugno	n.d.	n.d.
Luglio	n.d.	n.d.
Agosto	17895	107
Settembre	18752	112
Ottobre	17549	105
Novembre	n.d.	n.d.
Dicembre	13771	82
TGM	16709	100

	Giorno	Data	Dir1 ASCONA-LOSONE	Dir2 BELLINZONA	Tot 2 dir
Massimo giornaliero	giovedì	31.07.2014	11804	11140	22944

	Giorno	Ora	Data	Dir1 ASCONA-LOSONE	Dir2 BELLINZONA	Tot 2 dir
Massimo orario	giovedì	17-18	17.04.2014	1117	806	1923

Osservazioni:

Dati:

Dipartimento del Territorio
Sezione della Mobilità

Elaborazione:

OASI
Osservatorio Ambientale
Svizzera Italiana

Dipartimento del Territorio
Sezione della mobilità

943 - MURALTO VIA STAZIONE (P.TE RAMOGNA)

Evoluzione del traffico giornaliero (TGM) mensile e annuale

Anno	Gennaio	Febbraio	Marzo	Aprile	Maggio	Giugno	Luglio	Agosto	Settembre	Ottobre	Novembre	Dicembre	Media
2014		16681	16623	17249	16960	16596	17614	17676	17770	17324	15205	16264	**16874**
2013						18658		19108	18251	17756	16872	16851	
2012	15810	17036	18828	18625	18656	18562	19611	18650	18620	18516	17119		**18163**
2011	16041	17977	18144	19186	19077	18927	19805	18926	18844	18554	17285	17451	**18362**
2010			18963	19403	19529	18929	20592	19602	19308	18497	16921	17227	**18729**
2009	16000	18142	19676	19197	19301	19127	20331	19566	19376	19355	17248		**18865**
2008	15902	16870	17771	18113	18117	18914	20137	19206	19041	18295	17470	17297	**18098**
2007	16960	17406	18802	18755	18955	18286	19791	19428	19297	18551	17724	17485	**18461**
2006	15353	16668	17939	19531	18980	18670	19484	19395	18412	18171	17519	17595	**18151**
2005	15673	16765	18676	18978	19313	19902	20371	19622	18699	18557	17241	16904	**18402**
2004	16499	17465	18673	19527									
2003	16261	16859	17749	19514		19520	21238	21242	19636	19470	17806	17293	**18781**
2002	17960	19667	19489	19772	19327	19516	21358	20540	19459	19079	17321	17300	**19232**
2001	15713	16629	17533	19863	18709	19366	20788	20784	19419	19731	17622	17533	**18653**
2000													
1999													
1998													
1997													
1996													
1995													
1994													
1993													
1992													
1991													
1990													
1989													
1988													
1987													
1986													
1985													
1984													
1983													
1982													
1981													
1980													
1979													
1978													
1977													
1976													
1975													
1974													
1973													
1972													
1971													
1970													

Evoluzione del traffico giornaliero medio annuale (TGM)

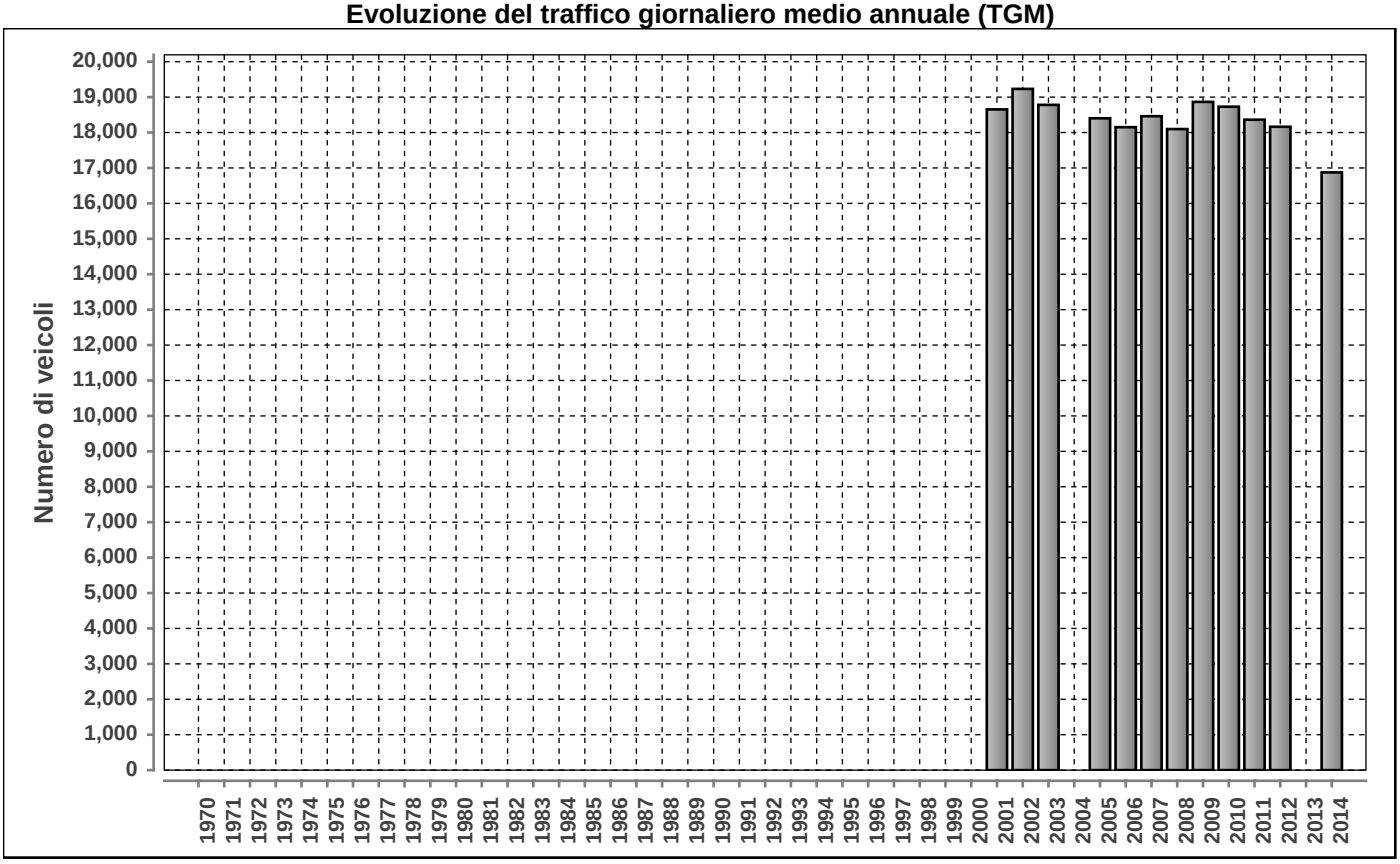

Posto conteggio: **MURALTO VIA STAZIONE (P.TE RAMOGNA)**

Nr: **943**

Comune: **Muralto**

Base di dati **2014**

DISTRIBUZIONE ORARIA DEI FERIALI (LU-VE)

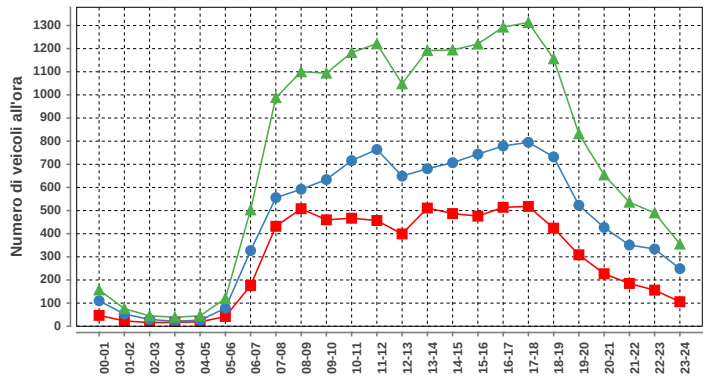

Lunedì-venerdì				
ora	Dir1	Dir2	Dir1+2	%
00-01	47	110	157	0.9
01-02	23	53	76	0.4
02-03	16	29	45	0.3
03-04	17	22	39	0.2
04-05	19	26	45	0.3
05-06	42	78	120	0.7
06-07	176	327	503	2.8
07-08	432	556	988	5.5
08-09	508	592	1100	6.2
09-10	460	634	1094	6.1
10-11	467	716	1183	6.6
11-12	457	764	1221	6.8
12-13	399	649	1048	5.9
13-14	511	681	1192	6.7
14-15	487	707	1194	6.7
15-16	476	744	1220	6.8
16-17	514	779	1293	7.2
17-18	518	795	1313	7.4
18-19	424	732	1156	6.5
19-20	309	523	832	4.7
20-21	227	427	654	3.7
21-22	185	351	536	3.0
22-23	156	334	490	2.7
23-24	106	249	355	2.0
Total	6976	10878	17854	100

DISTRIBUZIONE ORARIA DEL SABATO

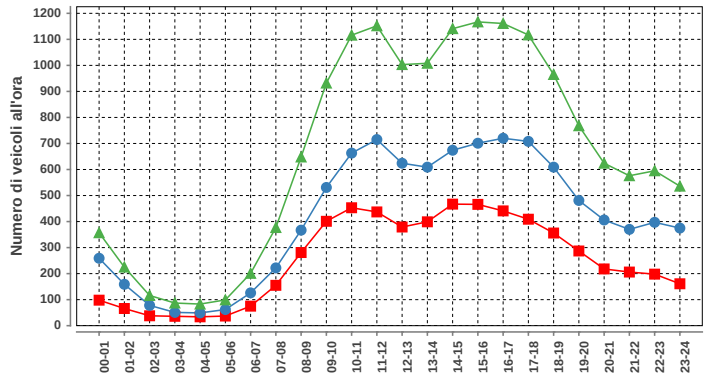

Sabato				
ora	Dir1	Dir2	Dir1+2	%
00-01	98	259	357	2.2
01-02	66	159	225	1.4
02-03	38	78	116	0.7
03-04	36	51	87	0.5
04-05	34	49	83	0.5
05-06	37	62	99	0.6
06-07	75	126	201	1.3
07-08	155	222	377	2.3
08-09	281	367	648	4.0
09-10	401	531	932	5.8
10-11	453	663	1116	7.0
11-12	437	715	1152	7.2
12-13	379	624	1003	6.2
13-14	399	609	1008	6.3
14-15	467	674	1141	7.1
15-16	466	701	1167	7.3
16-17	441	720	1161	7.2
17-18	409	708	1117	7.0
18-19	356	609	965	6.0
19-20	287	481	768	4.8
20-21	218	406	624	3.9
21-22	206	370	576	3.6
22-23	198	397	595	3.7
23-24	161	375	536	3.3
Total	6098	9956	16054	100

DISTRIBUZIONE ORARIA DELLA DOMENICA

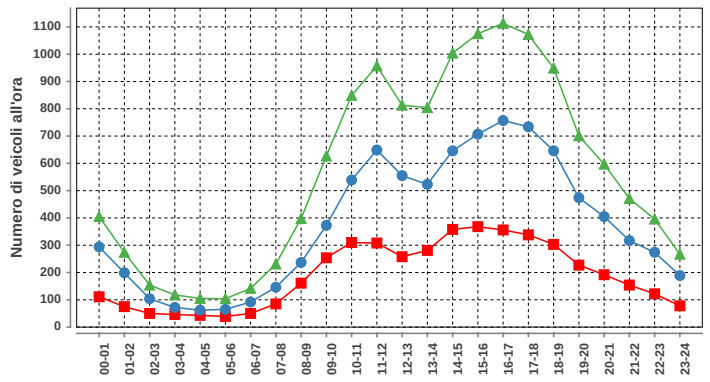

Domenica				
ora	Dir1	Dir2	Dir1+2	%
00-01	111	294	405	3.0
01-02	75	199	274	2.0
02-03	50	104	154	1.1
03-04	46	72	118	0.9
04-05	43	62	105	0.8
05-06	39	65	104	0.8
06-07	50	92	142	1.0
07-08	85	146	231	1.7
08-09	161	237	398	2.9
09-10	254	373	627	4.6
10-11	310	539	849	6.2
11-12	308	649	957	7.0
12-13	258	555	813	6.0
13-14	281	523	804	5.9
14-15	358	646	1004	7.4
15-16	368	707	1075	7.9
16-17	356	757	1113	8.2
17-18	338	734	1072	7.9
18-19	303	646	949	7.0
19-20	227	474	701	5.1
20-21	192	405	597	4.4
21-22	154	317	471	3.5
22-23	122	274	396	2.9
23-24	78	189	267	2.0
Total	4567	9059	13626	100

Traffico giornaliero medio TGM:	Dir1 LOCARNO CENTRO	6439	16874
	Dir2 BELLINZONA	10434	
Traffico feriale medio TFM:	Dir1 LOCARNO CENTRO	6977	17856
	Dir2 BELLINZONA	10879	

Giorni in funzione:	350
TGM/TFM:	0.945

DISTRIBUZIONE SETTIMANALE

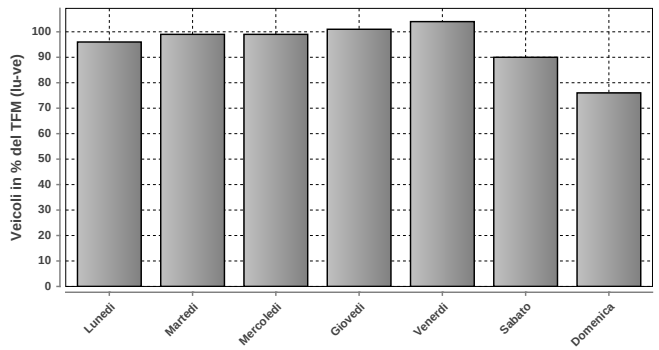

DISTRIBUZIONE SETTIMANALE			
Giorno	Media	% TFM	% TGM
Lunedì	17227	96	102
Martedì	17645	99	105
Mercoledì	17733	99	105
Giovedì	18119	101	107
Venerdì	18583	104	110
Sabato	16098	90	95
Domenica	13623	76	81
Traffico settimanale			705

DISTRIBUZIONE ANNUALE

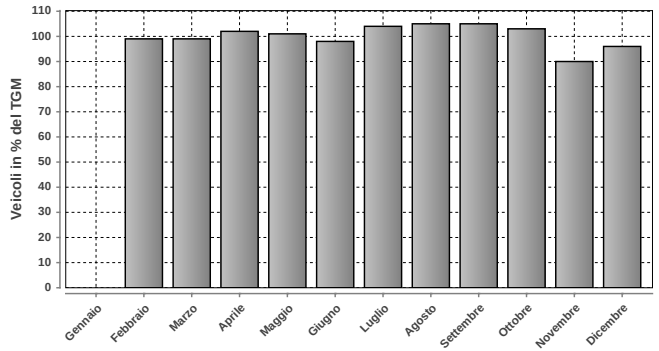

DISTRIBUZIONE ANNUALE		
Mese	Media	% TGM
Gennaio	n.d.	n.d.
Febbraio	16681	99
Marzo	16623	99
Aprile	17249	102
Maggio	16960	101
Giugno	16596	98
Luglio	17614	104
Agosto	17676	105
Settembre	17770	105
Ottobre	17324	103
Novembre	15205	90
Dicembre	16264	96
TGM	16874	100

	Giorno	Data	Dir1 LOCARNO CENTRO	Dir2 BELLINZONA	Tot 2 dir
Massimo giornaliero	giovedì	11.12.2014	10464	11129	21593

	Giorno	Ora	Data	Dir1 LOCARNO CENTRO	Dir2 BELLINZONA	Tot 2 dir
Massimo orario	venerdì	17-18	28.02.2014	810	823	1633

Osservazioni:

Dati:

Dipartimento del Territorio
Sezione della Mobilità

Elaborazione:

Osservatorio Ambientale
Svizzera Italiana

Dipartimento del Territorio
Sezione della mobilità

944 - MURALTO VIA SEMPIONE

Evoluzione del traffico giornaliero (TGM) mensile e annuale

Anno	Gennaio	Febbraio	Marzo	Aprile	Maggio	Giugno	Luglio	Agosto	Settembre	Ottobre	Novembre	Dicembre	Media
2014	6006	6475	6607	7182	7143	6565	6894	6320	7123	6917	6881	6387	6714
2013	6525	6514	7206	7431	7278				6897				
2012	6413	6790	7218	7575	7657	6961				7681	7172	6813	7176
2011	6326	6731	7156	7627						7772	7155	7034	
2010	6221	6621	7364	7528	7377	7040	7169	6989	7720	7575	6917	6883	7128
2009	6768										7060		
2008	6810	7650	8266	8776	8331	7526	7521	6191	7806	7764	7208	6984	7578
2007	7773	8457	9241	9110	9003	8590	7874	7406	8112	8266	7708	7178	8226
2006	7803	8569	9374	9975	9812	8806	8840	8154	9130	9345	8447	7603	8821
2005	8000	8376	8677	9270	9069	8823	8181	8059	9101	9391	8953	8626	8710
2004	8426	8560	9267	9806	8916	8814	8942	8290					
2003	8869	9522	9383	10256	9659	8971	8948	8186	9490	9420	9051	8892	9221
2002	7510	5772	8990	9671	9565	9330	9125	8890	9978	10334	9964	9607	9061
2001	9704	10356	10002	11101	10704	10229	9747	9294	9990	9021	9682	9377	9927
2000													
1999													
1998													
1997													
1996													
1995													
1994													
1993													
1992													
1991													
1990													
1989													
1988													
1987													
1986													
1985													
1984													
1983													
1982													
1981													
1980													
1979													
1978													
1977													
1976													
1975													
1974													
1973													
1972													
1971													
1970													

Evoluzione del traffico giornaliero medio annuale (TGM)

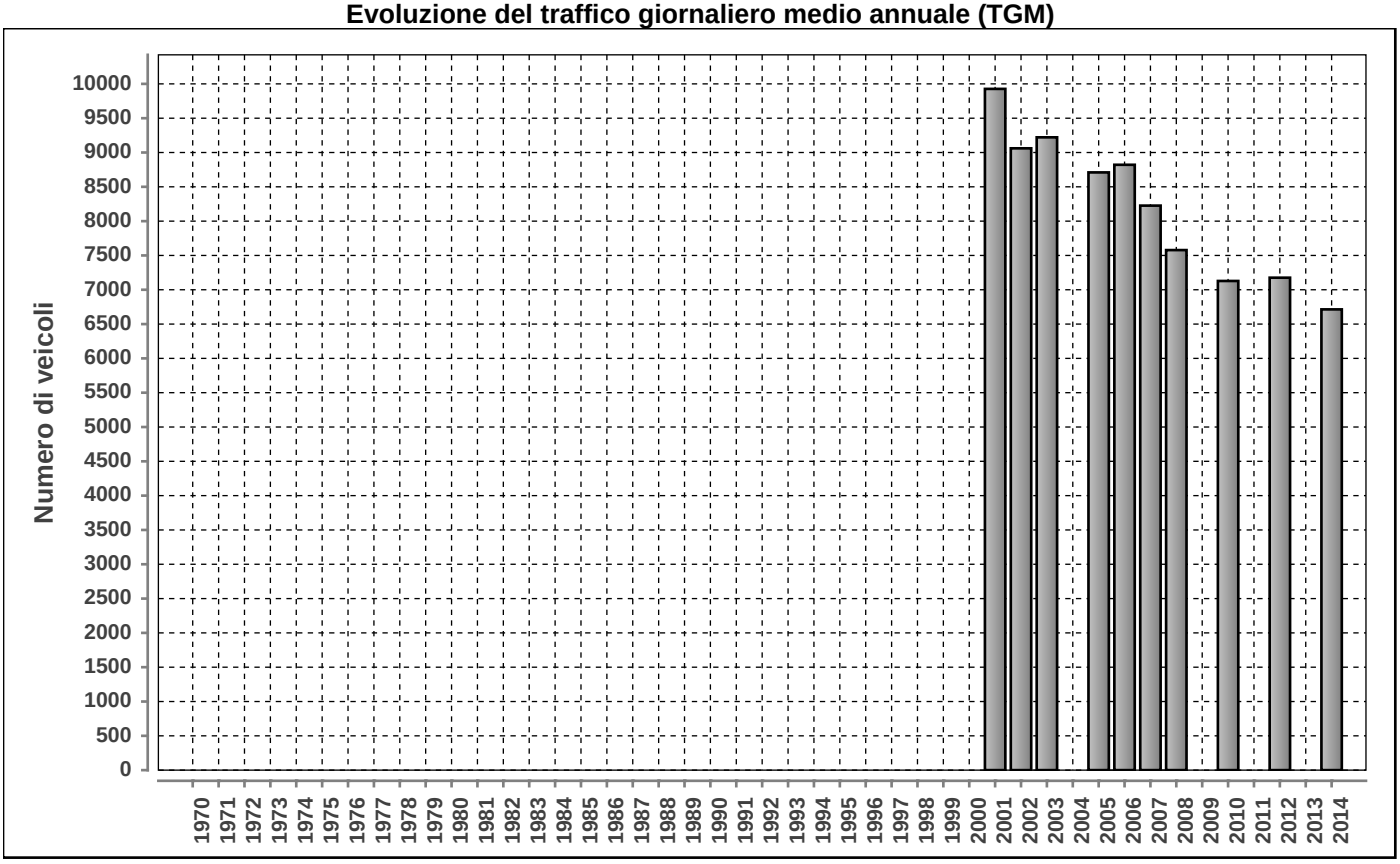

Posto conteggio: **MURALTO VIA SEMPIONE** | Nr: **944** | Comune: **Muralto** | Base di dati **2014**

DISTRIBUZIONE ORARIA DEI FERIALI (LU-VE)

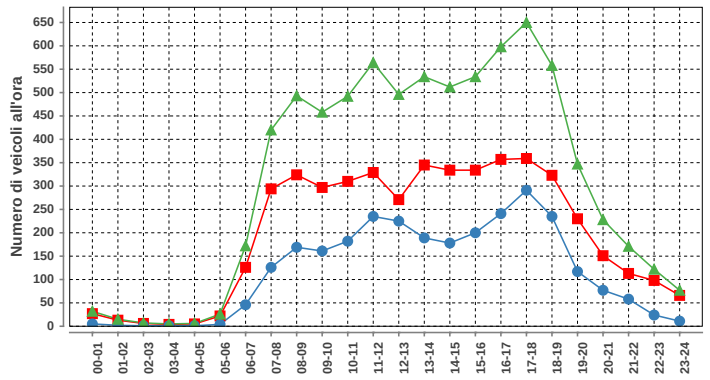

Lunedì-venerdì				
ora	Dir1	Dir2	Dir1+2	%
00-01	27	5	32	0.4
01-02	13	2	15	0.2
02-03	6	1	7	0.1
03-04	4	1	5	0.1
04-05	5	1	6	0.1
05-06	22	4	26	0.3
06-07	126	46	172	2.3
07-08	294	126	420	5.6
08-09	324	169	493	6.6
09-10	297	161	458	6.1
10-11	310	182	492	6.5
11-12	329	235	564	7.5
12-13	271	225	496	6.6
13-14	345	189	534	7.1
14-15	334	178	512	6.8
15-16	334	200	534	7.1
16-17	357	241	598	8.0
17-18	359	291	650	8.6
18-19	323	235	558	7.4
19-20	230	117	347	4.6
20-21	151	77	228	3.0
21-22	113	58	171	2.3
22-23	98	24	122	1.6
23-24	66	11	77	1.0
Total	4738	2779	7517	100

DISTRIBUZIONE ORARIA DEL SABATO

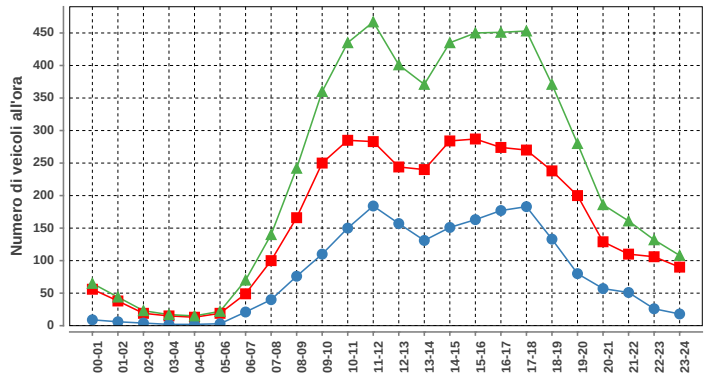

Sabato				
ora	Dir1	Dir2	Dir1+2	%
00-01	56	9	65	1.1
01-02	38	6	44	0.8
02-03	19	4	23	0.4
03-04	15	2	17	0.3
04-05	13	2	15	0.3
05-06	19	3	22	0.4
06-07	49	21	70	1.2
07-08	100	40	140	2.5
08-09	166	76	242	4.2
09-10	250	110	360	6.3
10-11	285	150	435	7.6
11-12	283	184	467	8.2
12-13	244	157	401	7.0
13-14	240	131	371	6.5
14-15	284	151	435	7.6
15-16	287	163	450	7.9
16-17	274	177	451	7.9
17-18	270	183	453	7.9
18-19	238	133	371	6.5
19-20	200	80	280	4.9
20-21	129	57	186	3.3
21-22	110	51	161	2.8
22-23	106	26	132	2.3
23-24	90	18	108	1.9
Total	3765	1934	5699	100

DISTRIBUZIONE ORARIA DELLA DOMENICA

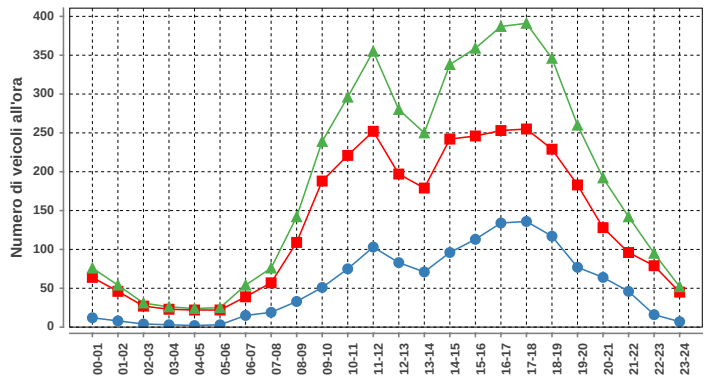

Domenica				
ora	Dir1	Dir2	Dir1+2	%
00-01	64	12	76	1.7
01-02	46	8	54	1.2
02-03	27	4	31	0.7
03-04	23	3	26	0.6
04-05	22	2	24	0.5
05-06	22	3	25	0.6
06-07	39	15	54	1.2
07-08	57	19	76	1.7
08-09	109	33	142	3.2
09-10	188	51	239	5.3
10-11	221	75	296	6.6
11-12	252	103	355	7.9
12-13	197	83	280	6.2
13-14	179	71	250	5.6
14-15	242	96	338	7.5
15-16	246	113	359	8.0
16-17	253	134	387	8.6
17-18	255	136	391	8.7
18-19	229	117	346	7.7
19-20	183	77	260	5.8
20-21	128	64	192	4.3
21-22	96	46	142	3.2
22-23	79	16	95	2.1
23-24	45	7	52	1.2
Total	3202	1288	4490	100

Traffico giornaliero medio TGM:	Dir1 SOLDUNO-LOSONE	4323	6714
	Dir2 LOCARNO FFS-BELL	2391	
Traffico feriale medio TFM:	Dir1 SOLDUNO-LOSONE	4739	7516
	Dir2 LOCARNO FFS-BELL	2778	

Giorni in funzione:	358
TGM/TFM:	0.893

DISTRIBUZIONE SETTIMANALE

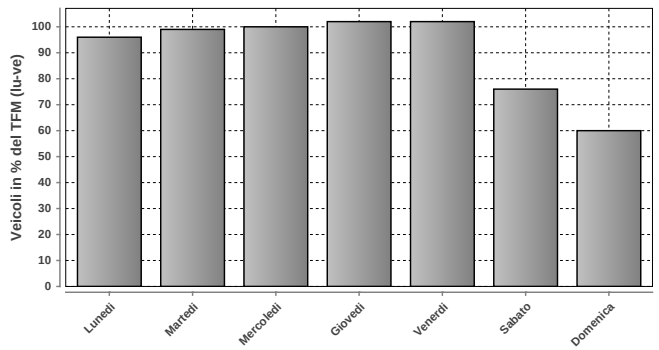

DISTRIBUZIONE SETTIMANALE			
Giorno	Media	% TFM	% TGM
Lunedì	7227	96	108
Martedì	7474	99	111
Mercoledì	7547	100	112
Giovedì	7700	102	115
Venerdì	7636	102	114
Sabato	5717	76	85
Domenica	4492	60	67
Traffico settimanale			712

DISTRIBUZIONE ANNUALE

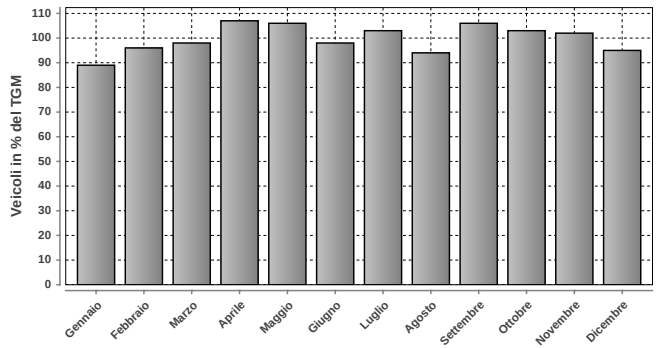

DISTRIBUZIONE ANNUALE		
Mese	Media	% TGM
Gennaio	6006	89
Febbraio	6475	96
Marzo	6607	98
Aprile	7182	107
Maggio	7143	106
Giugno	6565	98
Luglio	6894	103
Agosto	6320	94
Settembre	7123	106
Ottobre	6917	103
Novembre	6881	102
Dicembre	6387	95
TGM	6714	100

	Giorno	Data	Dir1 SOLDUNO-LOSONE	Dir2 LOCARNO FFS-BELL	Tot 2 dir
Massimo giornaliero	giovedì	13.11.2014	6361	3616	9977

	Giorno	Ora	Data	Dir1 SOLDUNO-LOSONE	Dir2 LOCARNO FFS-BELL	Tot 2 dir
Massimo orario	venerdì	17-18	12.09.2014	521	438	959

Osservazioni:

Dati:

Dipartimento del Territorio
Sezione della Mobilità

Elaborazione:

Osservatorio Ambientale
Svizzera Italiana

Dipartimento del Territorio
Sezione della mobilità

947 - DOGANA PONTE TRESA

Evoluzione del traffico giornaliero (TGM) mensile e annuale

Anno	Gennaio	Febbraio	Marzo	Aprile	Maggio	Giugno	Luglio	Agosto	Settembre	Ottobre	Novembre	Dicembre	Media
2014		11467	11544	12082	13539	13197	13835	12979	13438	12562	13443	12027	**12726**
2013	11949	12409	13021	13274	13316	13686	14041	13301	13815	13707			**13308**
2012	11557	12340	12936	12936	12927	13198	13850	13071	13656	13531	12969	12393	**12948**
2011				12627	12393	12283	13040	12340		12647	12358	12071	
2010													
2009													
2008													
2007													
2006													
2005													
2004													
2003													
2002													
2001													
2000													
1999													
1998													
1997													
1996													
1995													
1994													
1993													
1992													
1991													
1990													
1989													
1988													
1987													
1986													
1985													
1984													
1983													
1982													
1981													
1980													
1979													
1978													
1977													
1976													
1975													
1974													
1973													
1972													
1971													
1970													

Evoluzione del traffico giornaliero medio annuale (TGM)

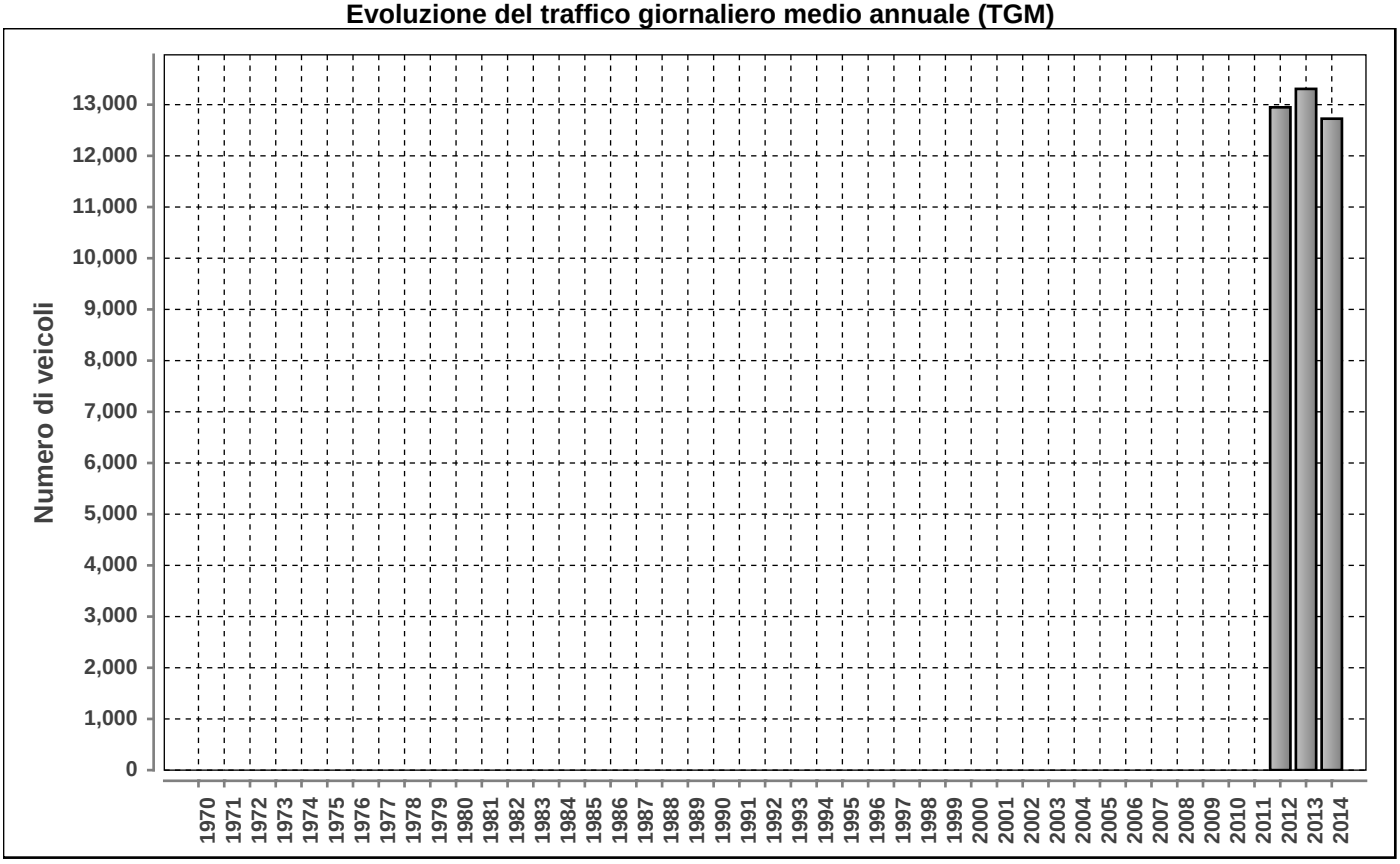

Posto conteggio: **DOGANA PONTE TRESA** | Nr: **947** | Comune: **Ponte Tresa** | Base di dati **2014**

Traffico giornaliero medio TGM:	**Dir1 SVIZZERA**	5097	12726
	Dir2 ITALIA	7629	
Traffico feriale medio TFM:	**Dir1 SVIZZERA**	5018	13033
	Dir2 ITALIA	8015	

Giorni in funzione:	339
TGM/TFM:	0.976

DISTRIBUZIONE ORARIA DEI FERIALI (LU-VE)

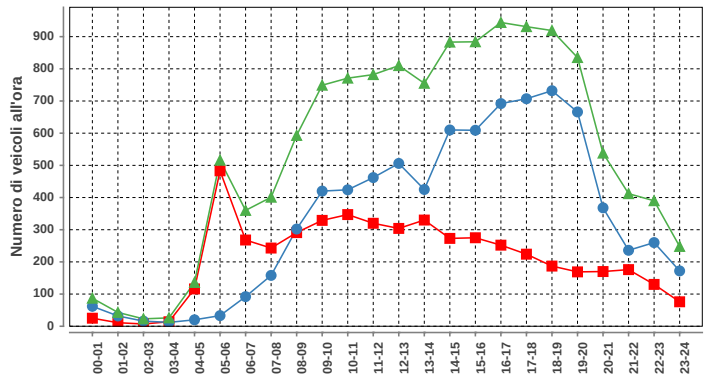

Lunedì-venerdì				
ora	Dir1	Dir2	Dir1+2	%
00-01	25	62	87	0.7
01-02	11	32	43	0.3
02-03	7	16	23	0.2
03-04	14	12	26	0.2
04-05	116	20	136	1.0
05-06	483	33	516	4.0
06-07	268	92	360	2.8
07-08	243	158	401	3.1
08-09	291	302	593	4.5
09-10	329	420	749	5.7
10-11	347	424	771	5.9
11-12	320	462	782	6.0
12-13	304	506	810	6.2
13-14	330	425	755	5.8
14-15	273	610	883	6.8
15-16	275	609	884	6.8
16-17	252	692	944	7.2
17-18	224	707	931	7.1
18-19	187	732	919	7.0
19-20	169	666	835	6.4
20-21	170	368	538	4.1
21-22	176	236	412	3.2
22-23	130	260	390	3.0
23-24	76	172	248	1.9
Total	5020	8016	13036	100

DISTRIBUZIONE ORARIA DEL SABATO

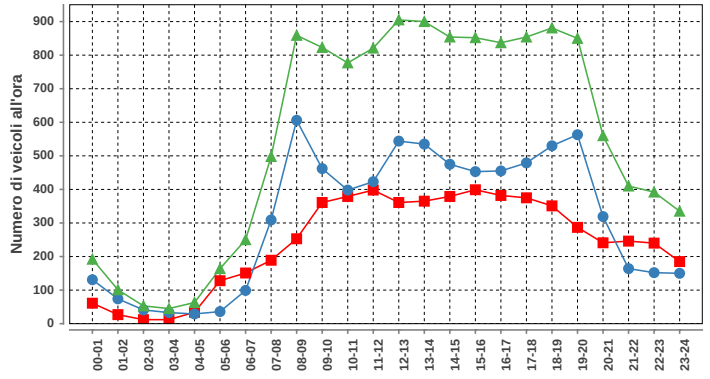

Sabato				
ora	Dir1	Dir2	Dir1+2	%
00-01	61	131	192	1.4
01-02	27	74	101	0.8
02-03	12	41	53	0.4
03-04	12	33	45	0.3
04-05	34	29	63	0.5
05-06	128	36	164	1.2
06-07	151	99	250	1.9
07-08	189	309	498	3.8
08-09	253	606	859	6.5
09-10	361	462	823	6.2
10-11	379	398	777	5.9
11-12	398	423	821	6.2
12-13	361	544	905	6.8
13-14	365	535	900	6.8
14-15	379	475	854	6.4
15-16	399	453	852	6.4
16-17	382	455	837	6.3
17-18	375	479	854	6.4
18-19	351	530	881	6.6
19-20	287	563	850	6.4
20-21	241	319	560	4.2
21-22	246	164	410	3.1
22-23	240	152	392	3.0
23-24	185	150	335	2.5
Total	5816	7460	13276	100

DISTRIBUZIONE ORARIA DELLA DOMENICA

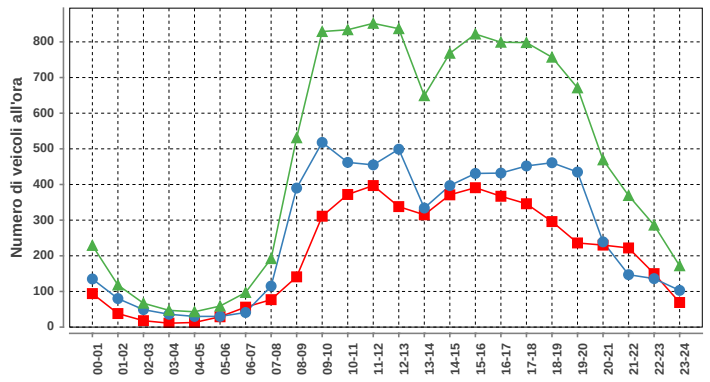

Domenica				
ora	Dir1	Dir2	Dir1+2	%
00-01	94	135	229	2.0
01-02	38	80	118	1.0
02-03	18	49	67	0.6
03-04	11	36	47	0.4
04-05	13	30	43	0.4
05-06	29	30	59	0.5
06-07	56	41	97	0.9
07-08	77	115	192	1.7
08-09	141	390	531	4.7
09-10	311	518	829	7.3
10-11	372	462	834	7.4
11-12	397	455	852	7.5
12-13	338	499	837	7.4
13-14	315	334	649	5.7
14-15	371	397	768	6.8
15-16	391	431	822	7.3
16-17	367	432	799	7.1
17-18	346	452	798	7.1
18-19	296	461	757	6.7
19-20	236	435	671	5.9
20-21	230	239	469	4.2
21-22	222	147	369	3.3
22-23	150	136	286	2.5
23-24	69	103	172	1.5
Total	4888	6407	11295	100

DISTRIBUZIONE SETTIMANALE

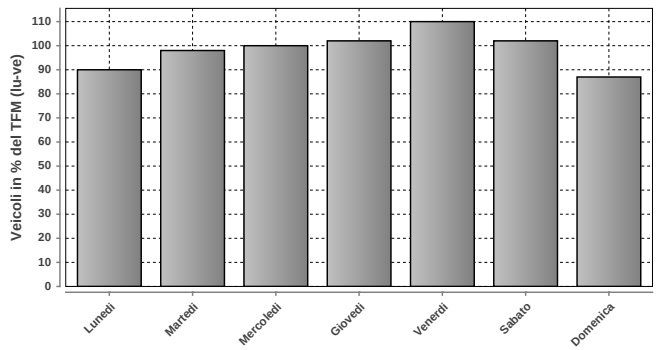

DISTRIBUZIONE SETTIMANALE			
Giorno	**Media**	**% TFM**	**% TGM**
Lunedì	11786	90	93
Martedì	12801	98	101
Mercoledì	13015	100	102
Giovedì	13270	102	104
Venerdì	14292	110	112
Sabato	13275	102	104
Domenica	11295	87	89
Traffico settimanale			705

DISTRIBUZIONE ANNUALE

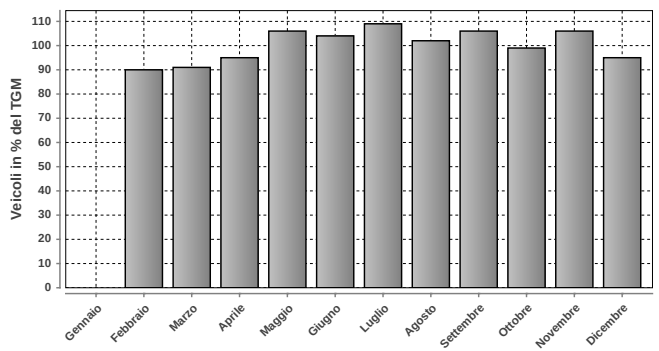

DISTRIBUZIONE ANNUALE		
Mese	**Media**	**% TGM**
Gennaio	n.d.	n.d.
Febbraio	11467	90
Marzo	11544	91
Aprile	12082	95
Maggio	13539	106
Giugno	13197	104
Luglio	13835	109
Agosto	12979	102
Settembre	13438	106
Ottobre	12562	99
Novembre	13443	106
Dicembre	12027	95
TGM	12726	100

Massimo giornaliero	**Giorno**	**Data**	**Dir1 SVIZZERA**	**Dir2 ITALIA**	**Tot 2 dir**
	venerdì	07.11.2014	6215	9842	16057

Massimo orario	**Giorno**	**Ora**	**Data**	**Dir1 SVIZZERA**	**Dir2 ITALIA**	**Tot 2 dir**
	mercoledì	15-16	16.07.2014	309	1008	1317

Osservazioni:

Dati:

Dipartimento del Territorio
Sezione della Mobilità

Elaborazione:

OASI
Osservatorio Ambientale
Svizzera Italiana

Dipartimento del Territorio
Sezione della mobilità

952 - VEZIA VIA SAN GOTTARDO SUD

Evoluzione del traffico giornaliero (TGM) mensile e annuale

Anno	Gennaio	Febbraio	Marzo	Aprile	Maggio	Giugno	Luglio	Agosto	Settembre	Ottobre	Novembre	Dicembre	Media
2014			21215	22384	21826	21246	21703	18487	22170	22077	21308	20696	21323
2013	20481	21199	21420	22205	21661	22050		18069	21895	22495			21188
2012	21520	22999	24187	23494	24041	23468	21970	19211	22426	23314	22401	20919	22487
2011	21245	23981	23949	24366	24985	22809	23231	21590	25118	24720	24258	23371	23629
2010									25103	24898	24018	22858	
2009													
2008													
2007													
2006													
2005													
2004													
2003													
2002													
2001													
2000													
1999													
1998													
1997													
1996													
1995													
1994													
1993													
1992													
1991													
1990													
1989													
1988													
1987													
1986													
1985													
1984													
1983													
1982													
1981													
1980													
1979													
1978													
1977													
1976													
1975													
1974													
1973													
1972													
1971													
1970													

Evoluzione del traffico giornaliero medio annuale (TGM)

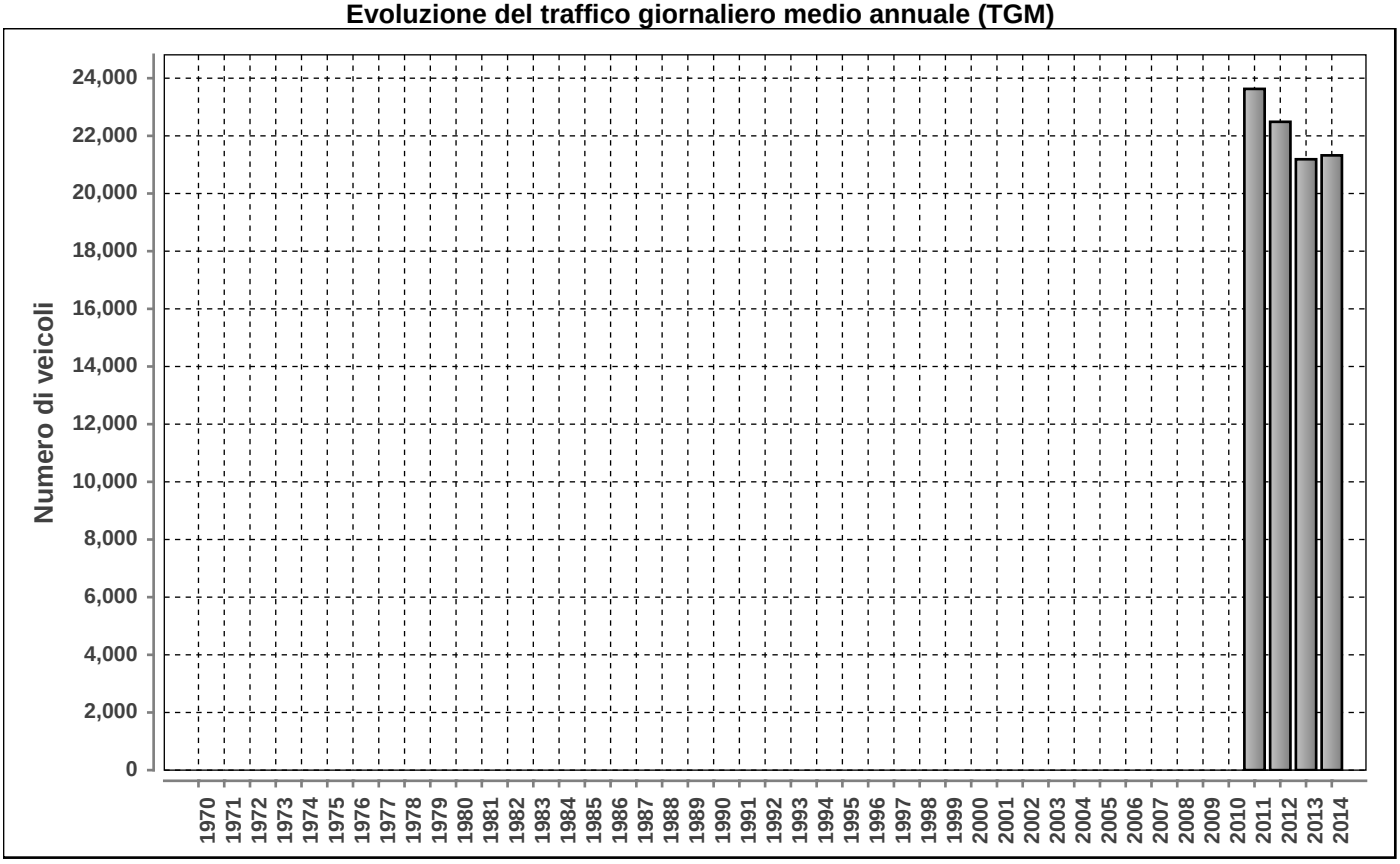

Posto conteggio: **VEZIA VIA SAN GOTTARDO SUD**

Nr: **952**

Comune: **Vezia**

Base di dati **2014**

DISTRIBUZIONE ORARIA DEI FERIALI (LU-VE)

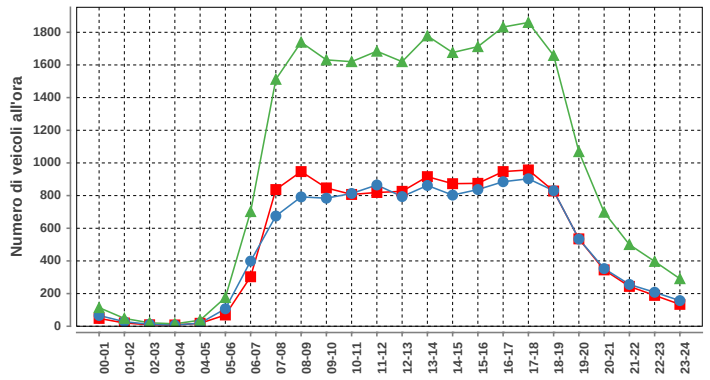

Lunedì-venerdì				
ora	Dir1	Dir2	Dir1+2	%
00-01	48	66	114	0.5
01-02	20	28	48	0.2
02-03	9	12	21	0.1
03-04	8	7	15	0.1
04-05	18	19	37	0.2
05-06	69	107	176	0.7
06-07	303	399	702	2.9
07-08	837	675	1512	6.2
08-09	947	792	1739	7.1
09-10	847	784	1631	6.7
10-11	807	813	1620	6.6
11-12	819	865	1684	6.9
12-13	826	794	1620	6.6
13-14	916	862	1778	7.3
14-15	873	803	1676	6.9
15-16	875	837	1712	7.0
16-17	947	885	1832	7.5
17-18	957	903	1860	7.6
18-19	828	830	1658	6.8
19-20	535	534	1069	4.4
20-21	345	353	698	2.9
21-22	244	256	500	2.1
22-23	189	208	397	1.6
23-24	134	157	291	1.2
Total	12401	11989	24390	100

DISTRIBUZIONE ORARIA DEL SABATO

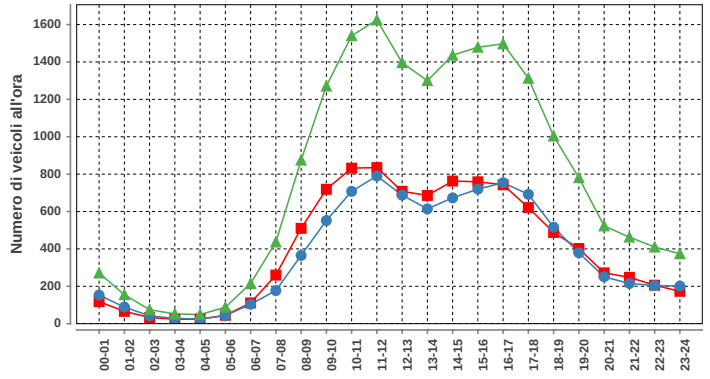

Sabato				
ora	Dir1	Dir2	Dir1+2	%
00-01	118	153	271	1.5
01-02	66	89	155	0.8
02-03	33	42	75	0.4
03-04	24	28	52	0.3
04-05	24	25	49	0.3
05-06	45	43	88	0.5
06-07	111	104	215	1.2
07-08	260	177	437	2.3
08-09	510	365	875	4.7
09-10	719	552	1271	6.8
10-11	832	708	1540	8.3
11-12	835	790	1625	8.7
12-13	708	688	1396	7.5
13-14	686	614	1300	7.0
14-15	763	673	1436	7.7
15-16	759	720	1479	7.9
16-17	743	754	1497	8.0
17-18	621	692	1313	7.0
18-19	488	516	1004	5.4
19-20	402	379	781	4.2
20-21	272	251	523	2.8
21-22	248	215	463	2.5
22-23	206	204	410	2.2
23-24	173	201	374	2.0
Total	9646	8983	18629	100

DISTRIBUZIONE ORARIA DELLA DOMENICA

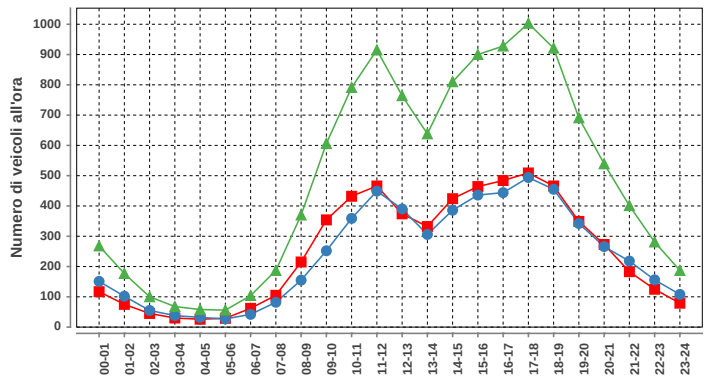

Domenica				
ora	Dir1	Dir2	Dir1+2	%
00-01	117	151	268	2.3
01-02	75	102	177	1.5
02-03	45	55	100	0.9
03-04	30	38	68	0.6
04-05	26	32	58	0.5
05-06	29	27	56	0.5
06-07	62	42	104	0.9
07-08	105	82	187	1.6
08-09	215	155	370	3.1
09-10	354	252	606	5.2
10-11	432	359	791	6.7
11-12	466	449	915	7.8
12-13	374	390	764	6.5
13-14	332	306	638	5.4
14-15	424	386	810	6.9
15-16	464	436	900	7.7
16-17	484	444	928	7.9
17-18	509	494	1003	8.5
18-19	466	455	921	7.8
19-20	349	342	691	5.9
20-21	273	266	539	4.6
21-22	183	218	401	3.4
22-23	125	156	281	2.4
23-24	79	108	187	1.6
Total	6018	5745	11763	100

Traffico giornaliero medio TGM:	Dir1 Lugano	10876	21323
	Dir2 Bellinzona	10447	
Traffico feriale medio TFM:	Dir1 Lugano	12401	24391
	Dir2 Bellinzona	11990	

Giorni in funzione:	318
TGM/TFM:	0.874

DISTRIBUZIONE SETTIMANALE

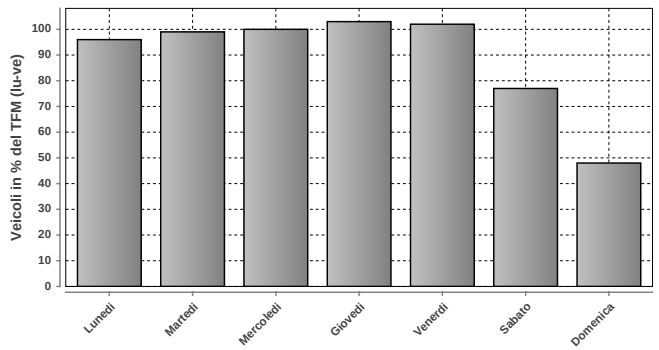

DISTRIBUZIONE SETTIMANALE			
Giorno	Media	% TFM	% TGM
Lunedì	23484	96	110
Martedì	24071	99	113
Mercoledì	24509	100	115
Giovedì	25042	103	117
Venerdì	24926	102	117
Sabato	18770	77	88
Domenica	11760	48	55
Traffico settimanale			715

DISTRIBUZIONE ANNUALE

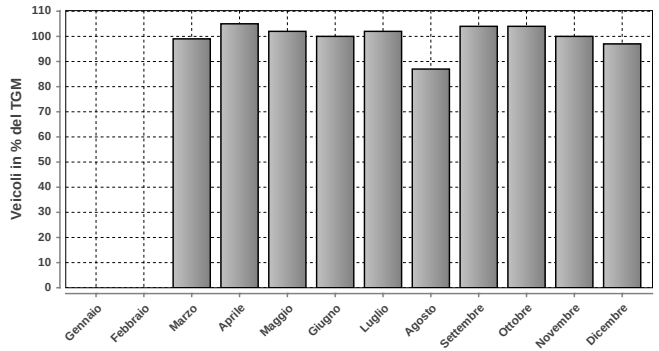

DISTRIBUZIONE ANNUALE		
Mese	Media	% TGM
Gennaio	n.d.	n.d.
Febbraio	n.d.	n.d.
Marzo	21215	99
Aprile	22384	105
Maggio	21826	102
Giugno	21246	100
Luglio	21703	102
Agosto	18487	87
Settembre	22170	104
Ottobre	22077	104
Novembre	21308	100
Dicembre	20696	97
TGM	21323	100

	Giorno	Data	Dir1 Lugano	Dir2 Bellinzona	Tot 2 dir
Massimo giornaliero	mercoledì	28.05.2014	14607	13652	28259

	Giorno	Ora	Data	Dir1 Lugano	Dir2 Bellinzona	Tot 2 dir
Massimo orario	giovedì	17-18	28.08.2014	1126	952	2078

Osservazioni:

Dati:

Dipartimento del Territorio
Sezione della Mobilità

Elaborazione:

OASI
Osservatorio Ambientale
Svizzera Italiana

Dipartimento del Territorio
Sezione della mobilità

953 - VEZIA DIRAMAZIONE CUREGLIA

Evoluzione del traffico giornaliero (TGM) mensile e annuale

Anno	Gennaio	Febbraio	Marzo	Aprile	Maggio	Giugno	Luglio	Agosto	Settembre	Ottobre	Novembre	Dicembre	Media
2014	12176	13456	13437	14260	14137	13841	14241	12272	14624	14400	13898	13139	**13654**
2013	12839	13203	13589	14259	13879	14201		11543	14059	14353	13796	12940	**13479**
2012	14513	15486	16634	16102	16560	15987	14917	12215	14350	14924	14277	12912	**14899**
2011	14172	16239	16473	16671	17245	15283	15200	14158	17281	17001	16766	15550	**15998**
2010									17102	16986	16350	15028	
2009													
2008													
2007													
2006													
2005													
2004													
2003													
2002													
2001													
2000													
1999													
1998													
1997													
1996													
1995													
1994													
1993													
1992													
1991													
1990													
1989													
1988													
1987													
1986													
1985													
1984													
1983													
1982													
1981													
1980													
1979													
1978													
1977													
1976													
1975													
1974													
1973													
1972													
1971													
1970													

Evoluzione del traffico giornaliero medio annuale (TGM)

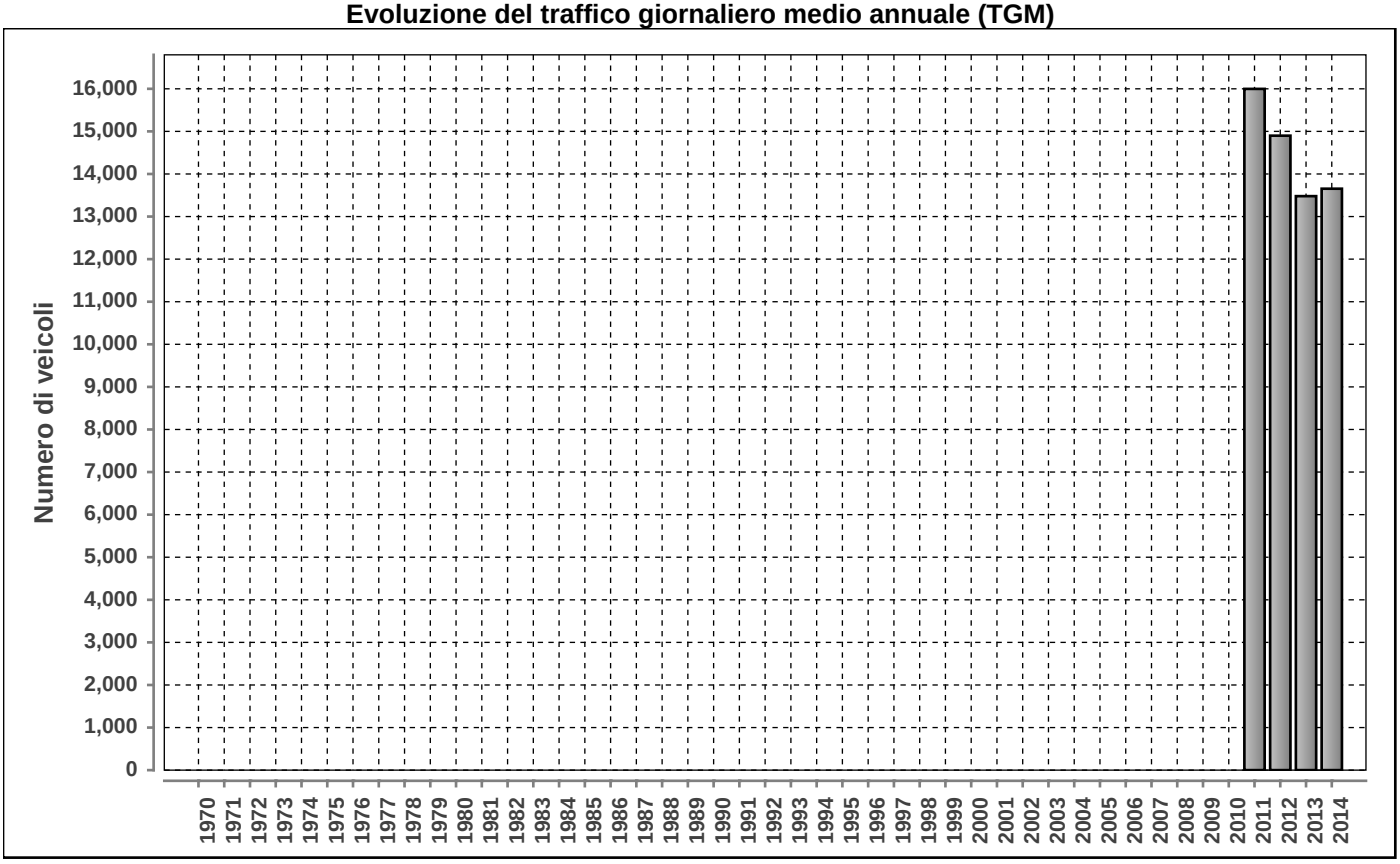

Posto conteggio: **VEZIA DIRAMAZIONE CUREGLIA** | Nr: **953** | Comune: **Vezia** | Base di dati **2014**

DISTRIBUZIONE ORARIA DEI FERIALI (LU-VE)

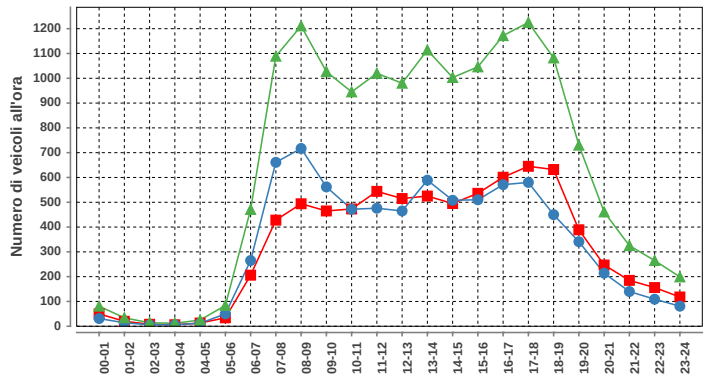

Lunedì-venerdì				
ora	Dir1	Dir2	Dir1+2	%
00-01	50	31	81	0.5
01-02	20	14	34	0.2
02-03	8	6	14	0.1
03-04	6	6	12	0.1
04-05	13	12	25	0.2
05-06	34	50	84	0.5
06-07	206	265	471	3.0
07-08	428	661	1089	7.0
08-09	494	717	1211	7.8
09-10	465	562	1027	6.6
10-11	473	472	945	6.1
11-12	544	476	1020	6.5
12-13	515	465	980	6.3
13-14	525	589	1114	7.1
14-15	495	508	1003	6.4
15-16	536	510	1046	6.7
16-17	601	571	1172	7.5
17-18	645	580	1225	7.8
18-19	632	450	1082	6.9
19-20	389	341	730	4.7
20-21	247	214	461	3.0
21-22	185	140	325	2.1
22-23	156	109	265	1.7
23-24	118	81	199	1.3
Total	7785	7830	15615	100

DISTRIBUZIONE ORARIA DEL SABATO

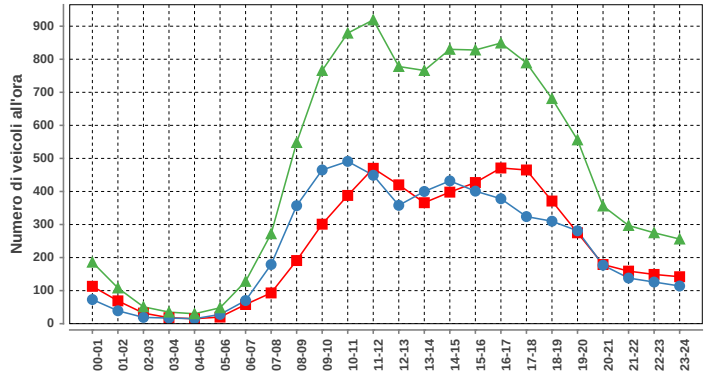

Sabato				
ora	Dir1	Dir2	Dir1+2	%
00-01	113	73	186	1.7
01-02	69	39	108	1.0
02-03	32	19	51	0.5
03-04	18	17	35	0.3
04-05	15	15	30	0.3
05-06	20	28	48	0.4
06-07	58	70	128	1.1
07-08	93	179	272	2.4
08-09	191	357	548	4.9
09-10	301	465	766	6.8
10-11	388	491	879	7.8
11-12	470	449	919	8.2
12-13	420	358	778	6.9
13-14	366	400	766	6.8
14-15	398	432	830	7.4
15-16	427	401	828	7.4
16-17	471	378	849	7.6
17-18	465	324	789	7.0
18-19	371	310	681	6.1
19-20	275	281	556	5.0
20-21	179	177	356	3.2
21-22	159	138	297	2.6
22-23	149	126	275	2.4
23-24	142	114	256	2.3
Total	5590	5641	11231	100

DISTRIBUZIONE ORARIA DELLA DOMENICA

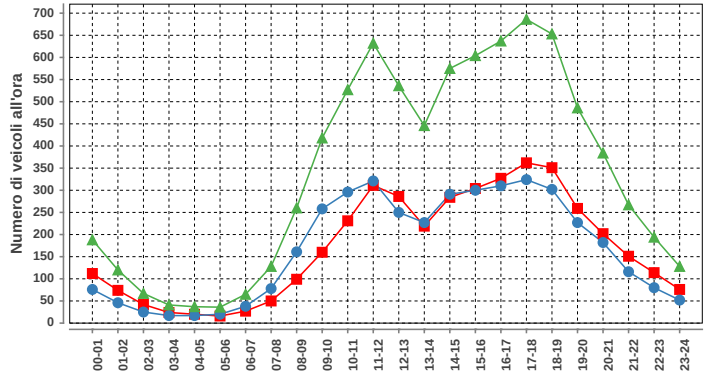

Domenica				
ora	Dir1	Dir2	Dir1+2	%
00-01	112	76	188	2.3
01-02	74	46	120	1.5
02-03	42	25	67	0.8
03-04	24	17	41	0.5
04-05	20	17	37	0.5
05-06	16	20	36	0.4
06-07	27	38	65	0.8
07-08	50	78	128	1.6
08-09	99	161	260	3.2
09-10	160	258	418	5.2
10-11	231	296	527	6.5
11-12	311	321	632	7.8
12-13	286	250	536	6.6
13-14	219	227	446	5.5
14-15	284	291	575	7.1
15-16	304	300	604	7.4
16-17	327	310	637	7.8
17-18	362	324	686	8.5
18-19	351	302	653	8.0
19-20	259	227	486	6.0
20-21	202	182	384	4.7
21-22	151	116	267	3.3
22-23	114	80	194	2.4
23-24	76	52	128	1.6
Total	4101	4014	8115	100

Traffico giornaliero medio TGM:	Dir1 Cureglia	6815	13654
	Dir2 Vezia	6839	
Traffico feriale medio TFM:	Dir1 Cureglia	7788	15618
	Dir2 Vezia	7830	

Giorni in funzione:	363
TGM/TFM:	0.874

DISTRIBUZIONE SETTIMANALE

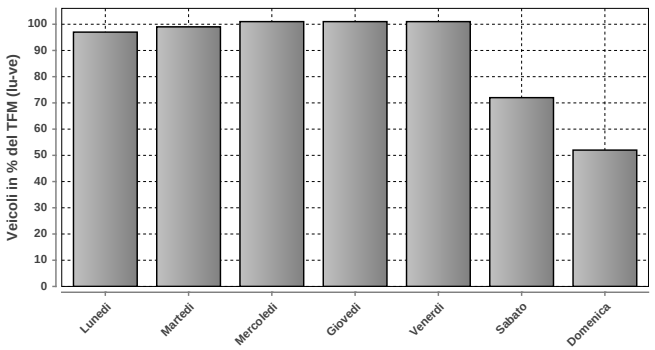

DISTRIBUZIONE SETTIMANALE			
Giorno	Media	% TFM	% TGM
Lunedì	15149	97	111
Martedì	15533	99	114
Mercoledì	15758	101	115
Giovedì	15842	101	116
Venerdì	15810	101	116
Sabato	11281	72	83
Domenica	8112	52	59
Traffico settimanale			714

DISTRIBUZIONE ANNUALE

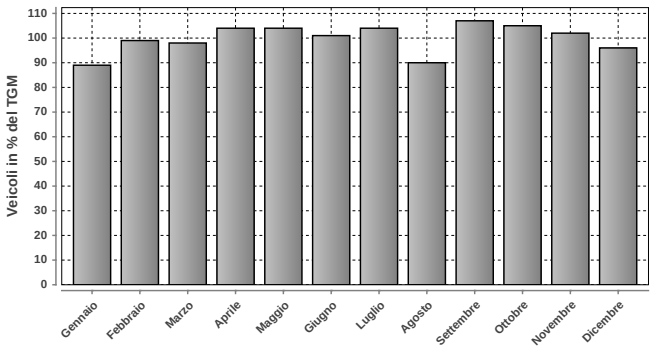

DISTRIBUZIONE ANNUALE		
Mese	Media	% TGM
Gennaio	12176	89
Febbraio	13456	99
Marzo	13437	98
Aprile	14260	104
Maggio	14137	104
Giugno	13841	101
Luglio	14241	104
Agosto	12272	90
Settembre	14624	107
Ottobre	14400	105
Novembre	13898	102
Dicembre	13139	96
TGM	13654	100

	Giorno	Data	Dir1 Cureglia	Dir2 Vezia	Tot 2 dir
Massimo giornaliero	mercoledì	28.05.2014	8762	8886	17648

	Giorno	Ora	Data	Dir1 Cureglia	Dir2 Vezia	Tot 2 dir
Massimo orario	martedì	17-18	24.06.2014	796	708	1504

Osservazioni:

Dati:

Dipartimento del Territorio
Sezione della Mobilità

Elaborazione:

OASI
Osservatorio Ambientale
Svizzera Italiana

Dipartimento del Territorio
Sezione della mobilità

954 - VEZIA VIA SAN GOTTARDO NORD

Evoluzione del traffico giornaliero (TGM) mensile e annuale

Anno	Gennaio	Febbraio	Marzo	Aprile	Maggio	Giugno	Luglio	Agosto	Settembre	Ottobre	Novembre	Dicembre	Media
2014	13626	15191	15245	16377	15809	14890	14941	12297	15841	15778	15249	14391	**14959**
2013	14220	14973	15058	15898	15440	16038		12731	15764	16215	15501	14459	**15106**
2012	16056	17423	18434	17899	18439	17980	16863	13251	15822	16574	15874	14395	**16574**
2011	15608	17943	18060	18423	18995	17005	17847	16257	19034	18514	18213	17117	**17747**
2010									18739	18346	17869	16632	
2009													
2008													
2007													
2006													
2005													
2004													
2003													
2002													
2001													
2000													
1999													
1998													
1997													
1996													
1995													
1994													
1993													
1992													
1991													
1990													
1989													
1988													
1987													
1986													
1985													
1984													
1983													
1982													
1981													
1980													
1979													
1978													
1977													
1976													
1975													
1974													
1973													
1972													
1971													
1970													

Evoluzione del traffico giornaliero medio annuale (TGM)

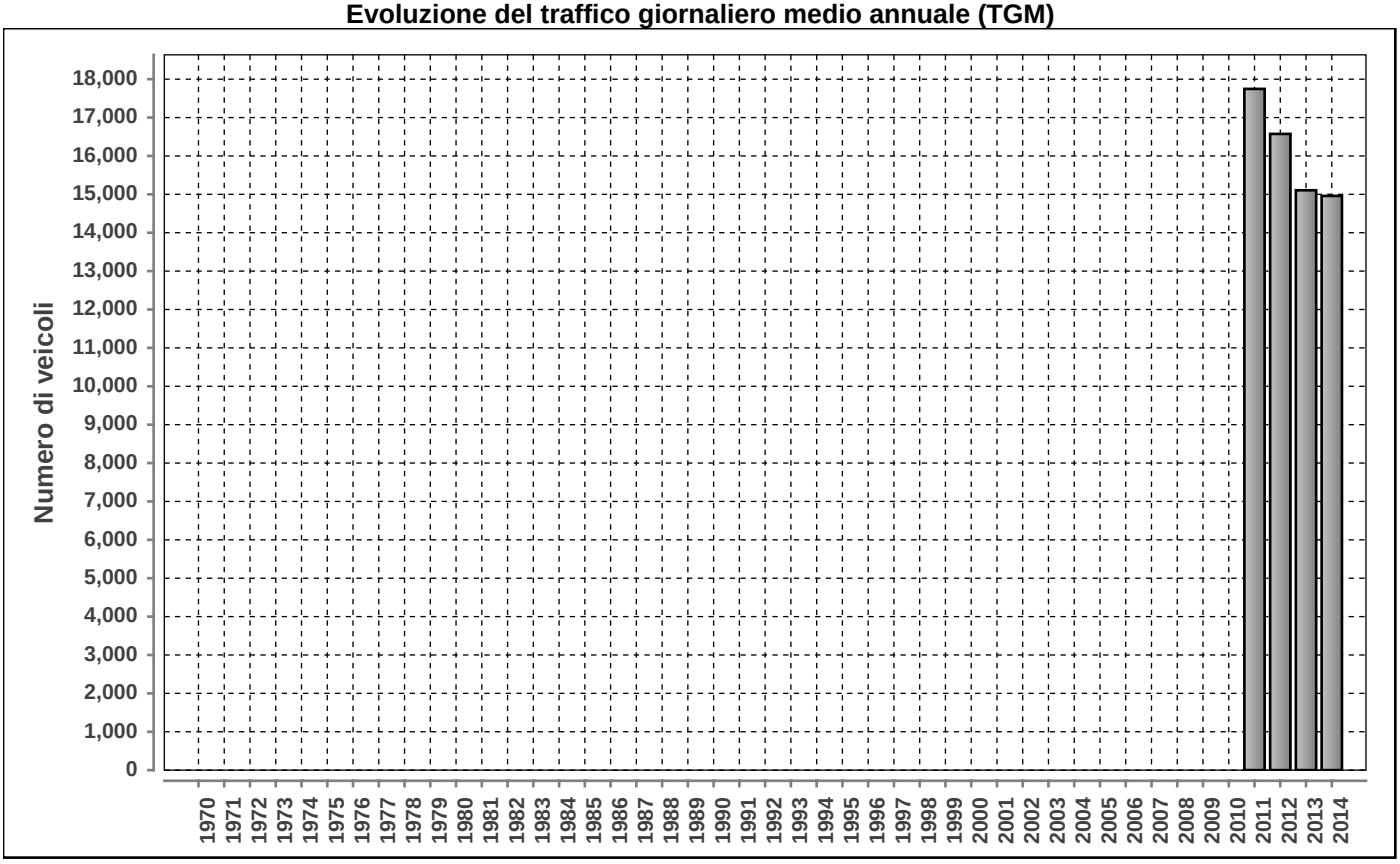

Posto conteggio: **VEZIA VIA SAN GOTTARDO NORD**

Nr: **954**

Comune: **Vezia**

Base di dati **2014**

Traffico giornaliero medio TGM:	**Dir1 Lugano**	7470	14959
	Dir2 Bellinzona	7490	
Traffico feriale medio TFM:	**Dir1 Lugano**	8746	17589
	Dir2 Bellinzona	8843	

Giorni in funzione:	363
TGM/TFM:	0.850

DISTRIBUZIONE ORARIA DEI FERIALI (LU-VE)

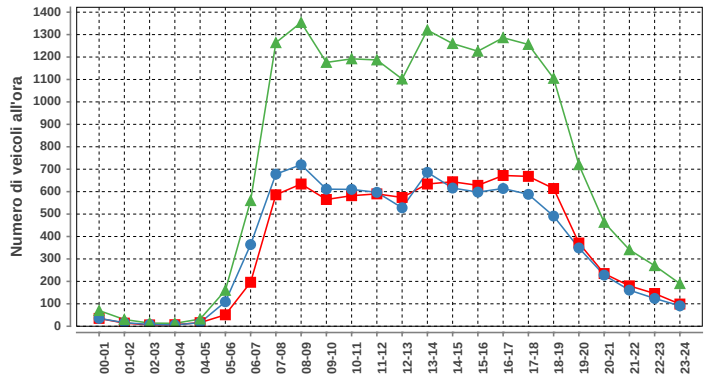

Lunedì-venerdì				
ora	**Dir1**	**Dir2**	**Dir1+2**	**%**
00-01	35	35	70	0.4
01-02	14	16	30	0.2
02-03	6	8	14	0.1
03-04	7	6	13	0.1
04-05	16	16	32	0.2
05-06	51	109	160	0.9
06-07	196	364	560	3.2
07-08	586	678	1264	7.2
08-09	634	720	1354	7.7
09-10	565	611	1176	6.7
10-11	582	610	1192	6.8
11-12	590	597	1187	6.7
12-13	574	528	1102	6.3
13-14	634	686	1320	7.5
14-15	644	616	1260	7.2
15-16	628	598	1226	7.0
16-17	672	614	1286	7.3
17-18	668	588	1256	7.1
18-19	614	491	1105	6.3
19-20	371	349	720	4.1
20-21	235	228	463	2.6
21-22	180	161	341	1.9
22-23	146	124	270	1.5
23-24	99	91	190	1.1
Total	8747	8844	17591	100

DISTRIBUZIONE ORARIA DEL SABATO

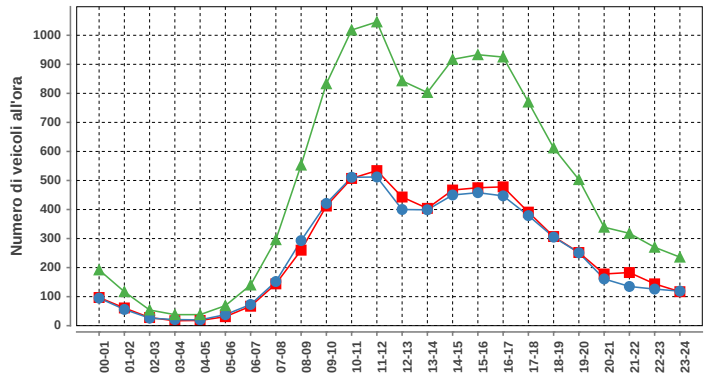

Sabato				
ora	**Dir1**	**Dir2**	**Dir1+2**	**%**
00-01	97	95	192	1.6
01-02	61	56	117	1.0
02-03	28	26	54	0.5
03-04	17	21	38	0.3
04-05	18	20	38	0.3
05-06	31	38	69	0.6
06-07	67	73	140	1.2
07-08	144	152	296	2.5
08-09	260	293	553	4.7
09-10	412	421	833	7.0
10-11	507	511	1018	8.6
11-12	534	512	1046	8.8
12-13	443	400	843	7.1
13-14	404	399	803	6.8
14-15	467	450	917	7.7
15-16	475	458	933	7.9
16-17	478	447	925	7.8
17-18	391	379	770	6.5
18-19	307	305	612	5.2
19-20	252	251	503	4.2
20-21	178	161	339	2.9
21-22	183	135	318	2.7
22-23	144	126	270	2.3
23-24	117	119	236	2.0
Total	6015	5848	11863	100

DISTRIBUZIONE ORARIA DELLA DOMENICA

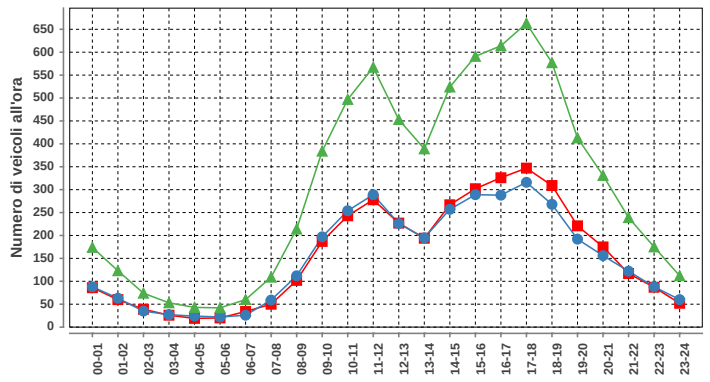

Domenica				
ora	**Dir1**	**Dir2**	**Dir1+2**	**%**
00-01	86	88	174	2.3
01-02	60	63	123	1.7
02-03	39	35	74	1.0
03-04	26	27	53	0.7
04-05	19	24	43	0.6
05-06	20	22	42	0.6
06-07	34	26	60	0.8
07-08	50	59	109	1.5
08-09	102	112	214	2.9
09-10	187	197	384	5.2
10-11	243	254	497	6.7
11-12	278	289	567	7.6
12-13	227	226	453	6.1
13-14	194	195	389	5.2
14-15	267	257	524	7.1
15-16	302	289	591	8.0
16-17	326	288	614	8.3
17-18	347	316	663	8.9
18-19	309	268	577	7.8
19-20	221	192	413	5.6
20-21	175	156	331	4.5
21-22	117	122	239	3.2
22-23	87	88	175	2.4
23-24	52	60	112	1.5
Total	3768	3653	7421	100

DISTRIBUZIONE SETTIMANALE

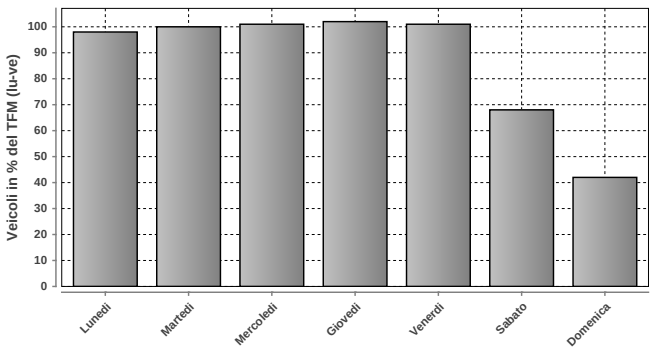

DISTRIBUZIONE SETTIMANALE			
Giorno	**Media**	**% TFM**	**% TGM**
Lunedì	17171	98	115
Martedì	17539	100	117
Mercoledì	17684	101	118
Giovedì	17859	102	119
Venerdì	17695	101	118
Sabato	11932	68	80
Domenica	7417	42	50
Traffico settimanale			717

DISTRIBUZIONE ANNUALE

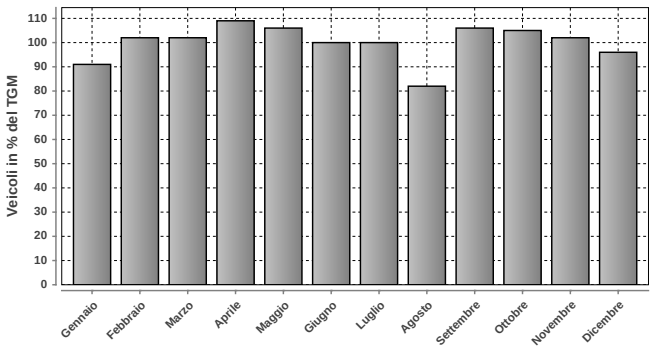

DISTRIBUZIONE ANNUALE		
Mese	**Media**	**% TGM**
Gennaio	13626	91
Febbraio	15191	102
Marzo	15245	102
Aprile	16377	109
Maggio	15809	106
Giugno	14890	100
Luglio	14941	100
Agosto	12297	82
Settembre	15841	106
Ottobre	15778	105
Novembre	15249	102
Dicembre	14391	96
TGM	14959	100

Massimo giornaliero	**Giorno**	**Data**	**Dir1 Lugano**	**Dir2 Bellinzona**	**Tot 2 dir**
	mercoledì	28.05.2014	10583	10352	20935

Massimo orario	**Giorno**	**Ora**	**Data**	**Dir1 Lugano**	**Dir2 Bellinzona**	**Tot 2 dir**
	giovedì	08-09	10.04.2014	773	910	1683

Osservazioni:

Dati:

Dipartimento del Territorio
Sezione della Mobilità

Elaborazione:

Osservatorio Ambientale
Svizzera Italiana

Dipartimento del Territorio
Sezione della mobilità

955 - LUGANO SUD AS - RAMPE SUD

Evoluzione del traffico giornaliero (TGM) mensile e annuale

Anno	Gennaio	Febbraio	Marzo	Aprile	Maggio	Giugno	Luglio	Agosto	Settembre	Ottobre	Novembre	Dicembre	Media
2014	24778	26502	26461	27052	27019	26425	27281	22858	28125	28484	27302	26822	26577
2013	24257	24475	25375	26876	26082	26497	25959	22352	27210	27831	26764	25938	25801
2012	25435	25624	27640	27301	27034	26599	26604	21962	25591	26667	26172	24502	25925
2011	25212	27101	27699	27844	27777	26507	26983	23985	28371	28153	27995	27577	27094
2010													
2009													
2008													
2007													
2006													
2005													
2004													
2003													
2002													
2001													
2000													
1999													
1998													
1997													
1996													
1995													
1994													
1993													
1992													
1991													
1990													
1989													
1988													
1987													
1986													
1985													
1984													
1983													
1982													
1981													
1980													
1979													
1978													
1977													
1976													
1975													
1974													
1973													
1972													
1971													
1970													

Evoluzione del traffico giornaliero medio annuale (TGM)

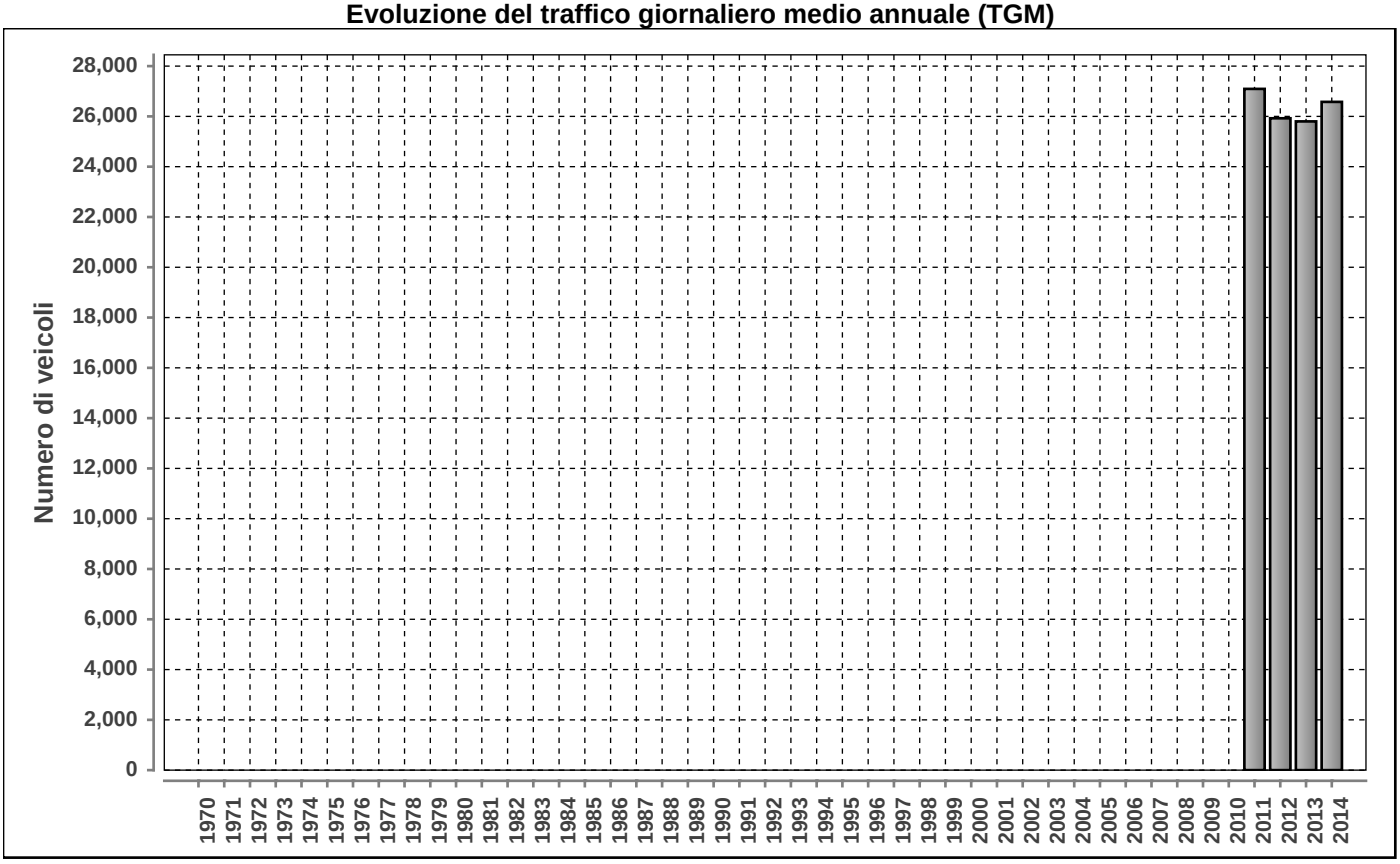

Posto conteggio: **LUGANO SUD AS - RAMPE SUD**

Nr: **955**

Comune: **Pambio-Noranco**

Base di dati **2014**

DISTRIBUZIONE ORARIA DEI FERIALI (LU-VE)

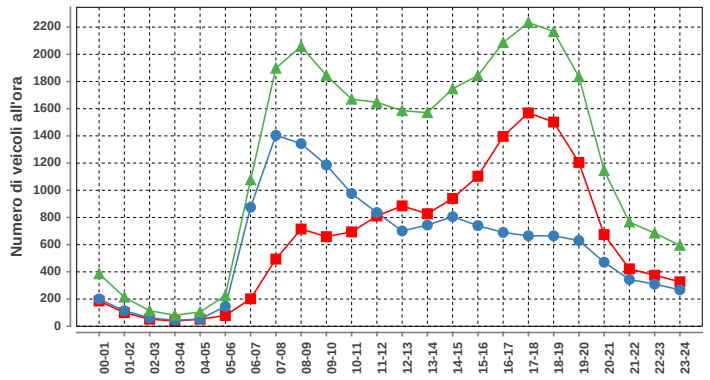

Lunedì-venerdì				
ora	Dir1	Dir2	Dir1+2	%
00-01	186	200	386	1.3
01-02	100	114	214	0.7
02-03	52	62	114	0.4
03-04	38	43	81	0.3
04-05	52	53	105	0.4
05-06	79	146	225	0.8
06-07	202	875	1077	3.6
07-08	494	1404	1898	6.4
08-09	715	1343	2058	7.0
09-10	659	1186	1845	6.2
10-11	694	976	1670	5.6
11-12	811	836	1647	5.6
12-13	885	701	1586	5.4
13-14	827	744	1571	5.3
14-15	940	806	1746	5.9
15-16	1103	740	1843	6.2
16-17	1396	690	2086	7.1
17-18	1569	665	2234	7.6
18-19	1502	665	2167	7.3
19-20	1205	630	1835	6.2
20-21	674	471	1145	3.9
21-22	422	344	766	2.6
22-23	375	310	685	2.3
23-24	327	268	595	2.0
Total	15307	14272	29579	100

DISTRIBUZIONE ORARIA DEL SABATO

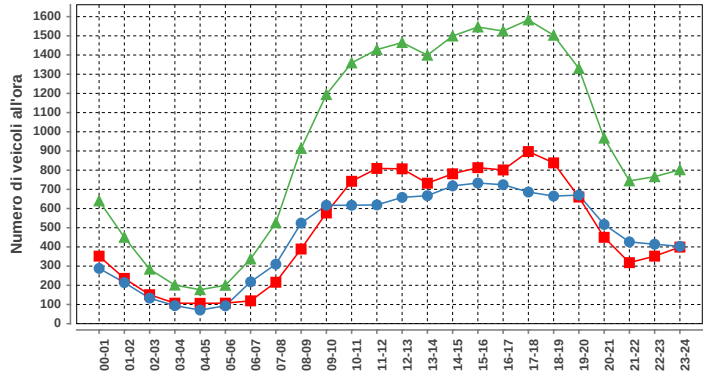

Sabato				
ora	Dir1	Dir2	Dir1+2	%
00-01	352	288	640	2.8
01-02	236	214	450	2.0
02-03	151	133	284	1.2
03-04	107	94	201	0.9
04-05	106	71	177	0.8
05-06	107	93	200	0.9
06-07	119	218	337	1.5
07-08	216	310	526	2.3
08-09	389	524	913	4.0
09-10	577	617	1194	5.2
10-11	742	617	1359	6.0
11-12	809	619	1428	6.3
12-13	807	658	1465	6.4
13-14	732	667	1399	6.1
14-15	781	718	1499	6.6
15-16	813	733	1546	6.8
16-17	801	724	1525	6.7
17-18	897	686	1583	6.9
18-19	838	665	1503	6.6
19-20	660	670	1330	5.8
20-21	450	517	967	4.2
21-22	318	426	744	3.3
22-23	352	414	766	3.4
23-24	399	403	802	3.5
Total	11759	11079	22838	100

DISTRIBUZIONE ORARIA DELLA DOMENICA

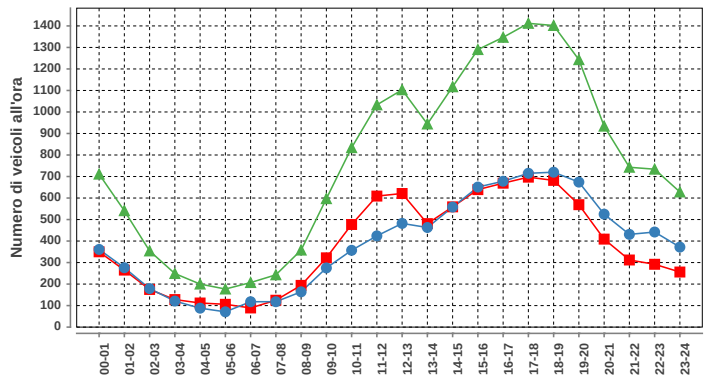

Domenica				
ora	Dir1	Dir2	Dir1+2	%
00-01	350	361	711	3.9
01-02	265	276	541	2.9
02-03	175	179	354	1.9
03-04	128	121	249	1.4
04-05	112	88	200	1.1
05-06	106	71	177	1.0
06-07	89	118	207	1.1
07-08	125	118	243	1.3
08-09	194	164	358	1.9
09-10	322	275	597	3.2
10-11	477	357	834	4.5
11-12	609	424	1033	5.6
12-13	621	482	1103	6.0
13-14	481	463	944	5.1
14-15	559	558	1117	6.1
15-16	639	651	1290	7.0
16-17	669	678	1347	7.3
17-18	697	715	1412	7.7
18-19	682	720	1402	7.6
19-20	569	674	1243	6.8
20-21	409	525	934	5.1
21-22	312	431	743	4.0
22-23	292	442	734	4.0
23-24	256	372	628	3.4
Total	9138	9263	18401	100

Traffico giornaliero medio TGM:	Dir1 sud	13684	26577
	Dir2 nord	12892	
Traffico feriale medio TFM:	Dir1 sud	15309	29579
	Dir2 nord	14270	

Giorni in funzione:	358
TGM/TFM:	0.899

DISTRIBUZIONE SETTIMANALE

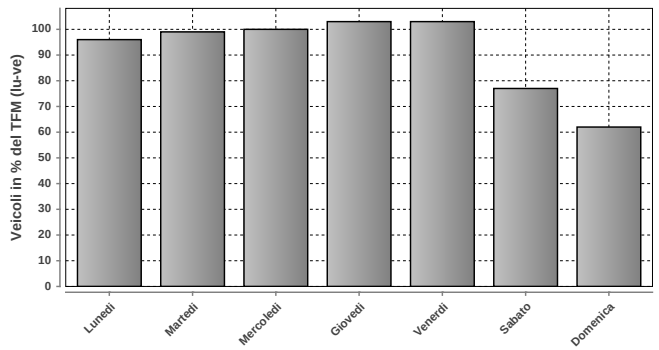

DISTRIBUZIONE SETTIMANALE			
Giorno	Media	% TFM	% TGM
Lunedì	28283	96	106
Martedì	29207	99	110
Mercoledì	29606	100	111
Giovedì	30472	103	115
Venerdì	30368	103	114
Sabato	22883	77	86
Domenica	18398	62	69
Traffico settimanale			712

DISTRIBUZIONE ANNUALE

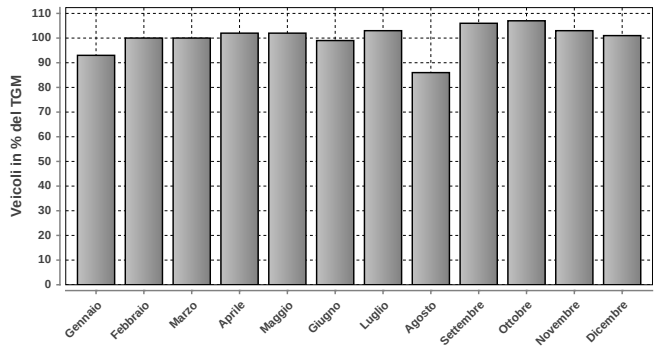

DISTRIBUZIONE ANNUALE		
Mese	Media	% TGM
Gennaio	24778	93
Febbraio	26502	100
Marzo	26461	100
Aprile	27052	102
Maggio	27019	102
Giugno	26425	99
Luglio	27281	103
Agosto	22858	86
Settembre	28125	106
Ottobre	28484	107
Novembre	27302	103
Dicembre	26822	101
TGM	26577	100

	Giorno	Data	Dir1 sud	Dir2 nord	Tot 2 dir
Massimo giornaliero	venerdì	19.12.2014	18133	16042	34175

	Giorno	Ora	Data	Dir1 sud	Dir2 nord	Tot 2 dir
Massimo orario	giovedì	17-18	16.10.2014	1759	788	2547

Osservazioni:

Dati:

Dipartimento del Territorio
Sezione della Mobilità

Elaborazione:

OASI
Osservatorio Ambientale
Svizzera Italiana