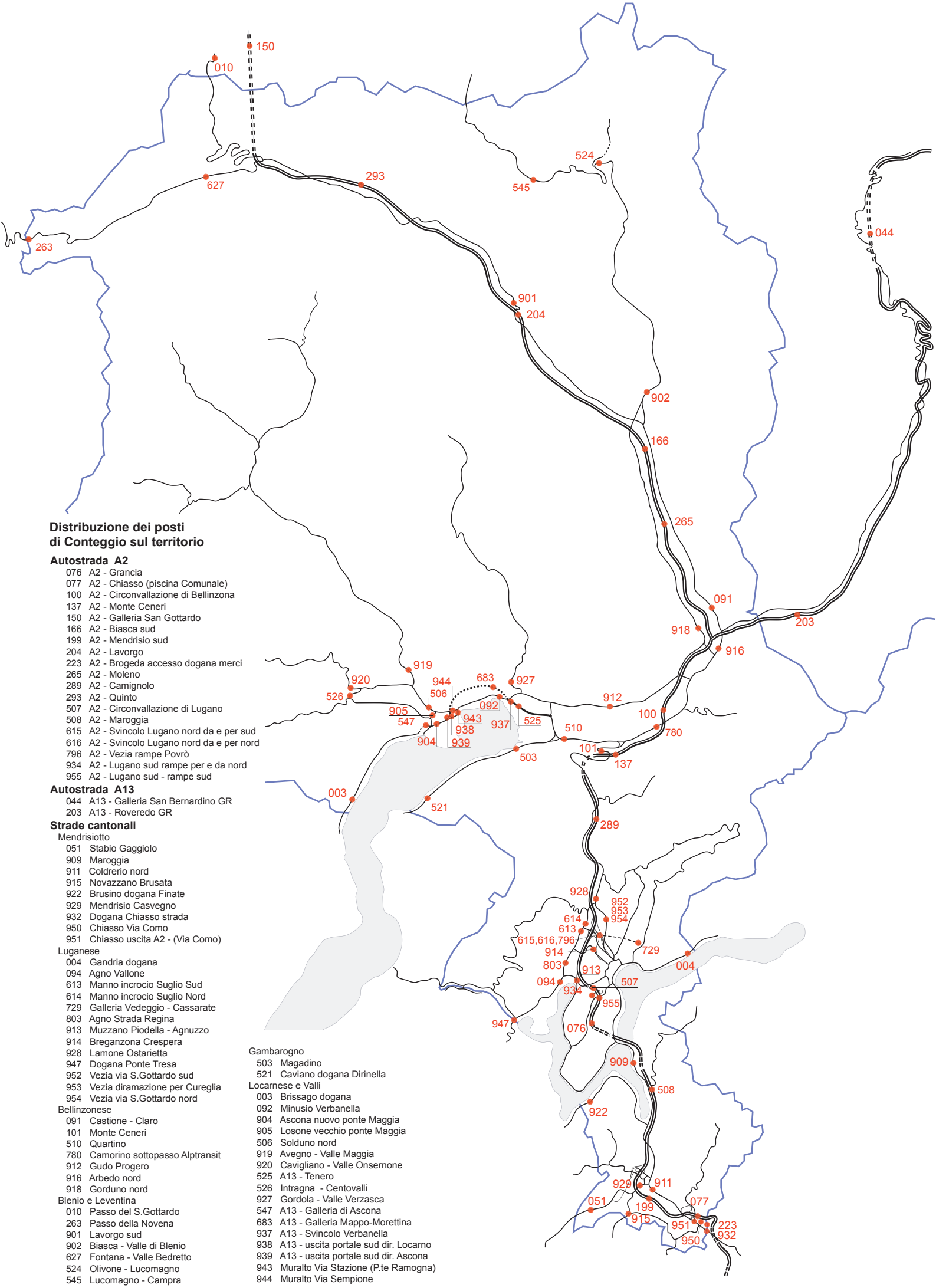

Distribuzione dei posti di Conteggio sul territorio

Autostrada A2

076 A2 - Grancia
077 A2 - Chiasso (piscina Comunale)
100 A2 - Circonvallazione di Bellinzona
137 A2 - Monte Ceneri
150 A2 - Galleria San Gottardo
166 A2 - Biasca sud
199 A2 - Mendrisio sud
204 A2 - Lavorgo
223 A2 - Brogeda accesso dogana merci
265 A2 - Moleno
289 A2 - Camignolo
293 A2 - Quinto
507 A2 - Circonvallazione di Lugano
508 A2 - Maroggia
615 A2 - Svincolo Lugano nord da e per sud
616 A2 - Svincolo Lugano nord da e per nord
796 A2 - Vezia rampe Povrò
934 A2 - Lugano sud rampe per e da nord
955 A2 - Lugano sud - rampe sud

Autostrada A13

044 A13 - Galleria San Bernardino GR
203 A13 - Roveredo GR

Strade cantonali

Mendrisiotto
051 Stabio Gaggiolo
909 Maroggia
911 Coldrerio nord
915 Novazzano Brusata
922 Brusino dogana Finate
929 Mendrisio Casvegno
932 Dogana Chiasso strada
950 Chiasso Via Como
951 Chiasso uscita A2 - (Via Como)

Luganese
004 Gandria dogana
094 Agno Vallone
613 Manno incrocio Suglio Sud
614 Manno incrocio Suglio Nord
729 Galleria Vedeggio - Cassarate
803 Agno Strada Regina
913 Muzzano Piodella - Agnuzzo
914 Breganzona Crespera
928 Lamone Ostarietta
947 Dogana Ponte Tresa
952 Vezia via S.Gottardo sud
953 Vezia diramazione per Cureglia
954 Vezia via S.Gottardo nord

Bellinzonese
091 Castione - Claro
101 Monte Ceneri
510 Quartino
780 Camorino sottopasso Alptransit
912 Gudo Progero
916 Arbedo nord
918 Gorduno nord

Blenio e Leventina
010 Passo del S.Gottardo
263 Passo della Novena
901 Lavorgo sud
902 Biasca - Valle di Blenio
627 Fontana - Valle Bedretto
524 Olivone - Lucomagno
545 Lucomagno - Campra

Gambarogno
503 Magadino
521 Caviano dogana Dirinella

Locarnese e Valli
003 Brissago dogana
092 Minusio Verbanella
904 Ascona nuovo ponte Maggia
905 Losone vecchio ponte Maggia
506 Solduno nord
919 Avegno - Valle Maggia
920 Cavigliano - Valle Onsernone
525 A13 - Tenero
526 Intragna - Centovalli
927 Gordola - Valle Verzasca
547 A13 - Galleria di Ascona
683 A13 - Galleria Mappo-Morettina
937 A13 - Svincolo Verbanella
938 A13 - uscita portale sud dir. Locarno
939 A13 - uscita portale sud dir. Ascona
943 Muralto Via Stazione (P.te Ramogna)
944 Muralto Via Sempione

003 - BRISSAGO DOGANA

Evoluzione del traffico giornaliero (TGM) mensile e annuale

Anno	Gennaio	Febbraio	Marzo	Aprile	Maggio	Giugno	Luglio	Agosto	Settembre	Ottobre	Novembre	Dicembre	TGM
2015	5488	6591	7600	9108	9422	9495	10532	10364	9609	8627	7403	6749	**8425**
2014	6295	6902	7807	9376	9384	9900	10594	10545	9959	7885	5391	3828	**8160**
2013	6252	6633	7775	8626	9461	9946	10840	10689	9922	8744	7297	6703	**8586**
2012	5986	6551	7631	8911	9082	9365	10717	10374	9718	8754	7097	6408	**8389**
2011										8701	6783	6339	
2010													
2009	4782	6081	6746	8120	8631	8669	8481	9661	8787	8602	6910	6364	**7661**
2008	5572	6389	7409	7738	8615	8366	9829	9524	8541	8069	6248	5786	**7680**
2007	5850	6295	7111	8627	8358	8777	9644	9627	8965	7979	6519	6013	**7822**
2006	5270	6049	6871	8784	8590	8633	9405	9975	8830	8070	6622	6100	**7776**
2005	5574	5997	7335	7516	9055	8433	9761	9965	8628	7856	6382	5764	**7702**
2004	5404	5863	6504	8184	8430	8546	9473	9833	8772	7702	6221	5922	**7577**
2003	5413	5867	6752	8539	7820	8784	9259	9569	8452	7671	6117	5682	**7497**
2002	5525	6189	7418	8085	8232	8224	9350	9595	8476	7851	5930	5722	**7560**
2001	5259	6145	6639	8971	8471	9204	9854	10090	9035	7908	6378	5886	**7827**
2000	5444	6211	7041	8682	8161	9262	9931	9857	9080	7064	5435	5560	**7647**
1999	5091	5614	6406	7871	8575	8285	9262	9767	8417	7672	6292	5895	**7441**
1998	5117	5730	6506	7915	8277	7919	9078	9627	8250	7530	6037	5582	**7308**
1997	5096	5994	7437	7974	8818	7757	9226	9489	8419	7730	5952	5578	**7467**
1996	5105	5850	6566	8464	8434	8329	9507	9790	8312	7640	6093	5658	**7484**
1995	5360	6124	6808	8912	8266	8996	9460	9742	8742	7988	6206	5624	**7693**
1994	6750	7300	7412	8474	8797	8726	10052	9929	8756	7717	6352	6018	**8024**
1993	6565	7206	7035	8218	8444	8437	9972	9543	8370	6071	6727	6717	**7778**
1992	6498	7286	7820	9633	9268	9655	10710	10351	9649	8176	7565	7686	**8694**
1991	6519	6704	7949	8926	9429	9192	10386	10252	9509	8781	7775	7225	**8566**
1990	6240	7048	7583	9198	8701	9281	10116	10206	9524	8808	7555	6715	**8421**
1989	5709	6374	7680	7673	8797	8069	9696	9243	8927	8316	7043	6792	**7872**
1988	5500	6000	7500	7839	8076	8021	9191	8876	8456	7633	6549	6106	**7479**
1987													
1986	6187	6725	8051	8387	9541								
1985					8626	10160	10091	9311	8349		6873		
1984	5300	5668	6438	9023	7466	8524	9954	9950	8905	7976	6338	5903	**7624**
1983													
1982													
1981		5388	6108	8280		6968	7774			7548	5321		**6500**
1980													
1979													
1978			6243	6199	6715					7194	6286		**6400**
1977							8769				4720	4577	**6000**
1976													
1975													
1974													
1973													
1972													
1971													
1970													

Evoluzione del traffico giornaliero medio annuale (TGM)

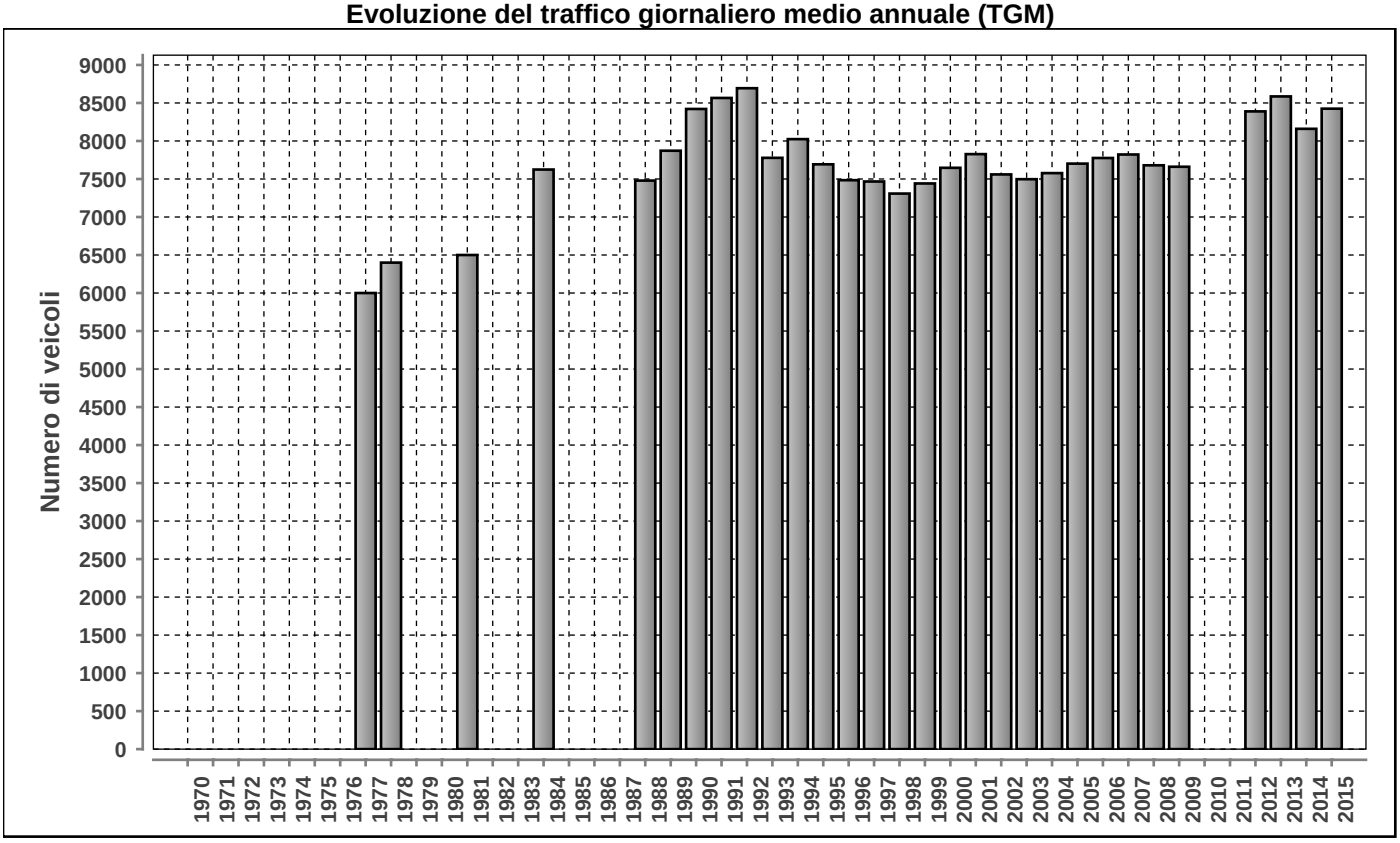

Posto conteggio: **BRISSAGO DOGANA** | Nr: **003** | Comune: **Brissago** | Base di dati **2015**

DISTRIBUZIONE ORARIA DEI FERIALI (LU-VE)

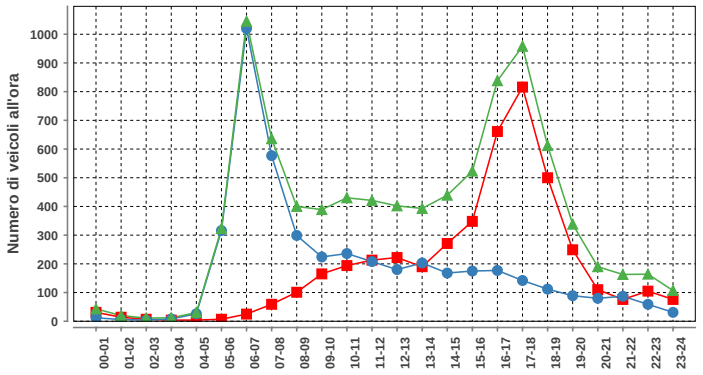

Lunedi-venerdi				
ora	Dir1	Dir2	Dir1+2	%
00-01	31	12	43	0.5
01-02	14	6	20	0.2
02-03	7	4	11	0.1
03-04	4	8	12	0.1
04-05	4	26	30	0.3
05-06	7	316	323	3.6
06-07	25	1020	1045	11.8
07-08	59	577	636	7.2
08-09	101	299	400	4.5
09-10	165	224	389	4.4
10-11	194	236	430	4.8
11-12	213	208	421	4.7
12-13	222	180	402	4.5
13-14	190	203	393	4.4
14-15	271	168	439	4.9
15-16	348	175	523	5.9
16-17	661	177	838	9.4
17-18	816	142	958	10.8
18-19	500	112	612	6.9
19-20	249	89	338	3.8
20-21	110	80	190	2.1
21-22	76	87	163	1.8
22-23	105	59	164	1.8
23-24	76	31	107	1.2
Total	4448	4439	8887	100

DISTRIBUZIONE ORARIA DEL SABATO

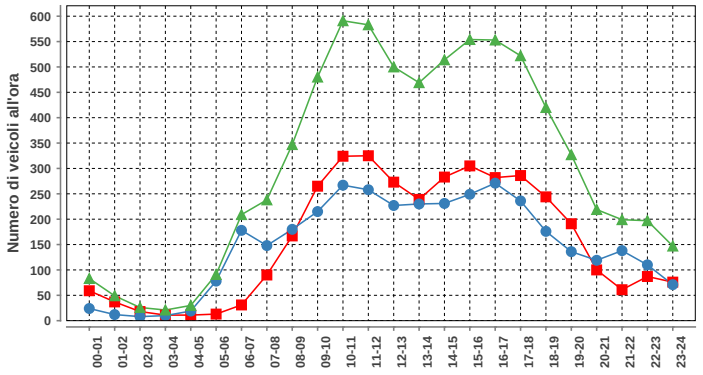

Sabato				
ora	Dir1	Dir2	Dir1+2	%
00-01	59	24	83	1.1
01-02	37	12	49	0.7
02-03	18	8	26	0.4
03-04	11	10	21	0.3
04-05	11	19	30	0.4
05-06	13	78	91	1.2
06-07	31	178	209	2.8
07-08	90	148	238	3.2
08-09	167	180	347	4.7
09-10	265	215	480	6.5
10-11	324	267	591	8.0
11-12	325	258	583	7.9
12-13	273	227	500	6.8
13-14	239	230	469	6.4
14-15	283	231	514	7.0
15-16	305	249	554	7.5
16-17	282	271	553	7.5
17-18	286	236	522	7.1
18-19	244	176	420	5.7
19-20	191	136	327	4.4
20-21	100	119	219	3.0
21-22	61	138	199	2.7
22-23	87	110	197	2.7
23-24	76	71	147	2.0
Total	3778	3591	7369	100

DISTRIBUZIONE ORARIA DELLA DOMENICA

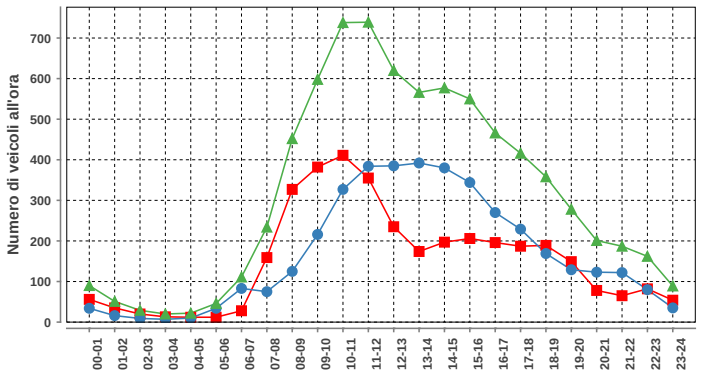

Domenica				
ora	Dir1	Dir2	Dir1+2	%
00-01	56	34	90	1.2
01-02	35	16	51	0.7
02-03	20	9	29	0.4
03-04	13	7	20	0.3
04-05	12	10	22	0.3
05-06	12	34	46	0.6
06-07	28	83	111	1.5
07-08	159	75	234	3.1
08-09	327	125	452	5.9
09-10	382	216	598	7.9
10-11	411	327	738	9.7
11-12	355	384	739	9.7
12-13	235	385	620	8.2
13-14	174	392	566	7.4
14-15	197	380	577	7.6
15-16	206	344	550	7.2
16-17	196	270	466	6.1
17-18	187	229	416	5.5
18-19	189	169	358	4.7
19-20	149	129	278	3.7
20-21	78	123	201	2.6
21-22	65	122	187	2.5
22-23	82	80	162	2.1
23-24	54	35	89	1.2
Total	3622	3978	7600	100

Traffico giornaliero medio TGM:	Dir1 ITALIA	4205	8425
	Dir2 SVIZZERA	4220	
Traffico feriale medio TFM:	Dir1 ITALIA	4447	8887
	Dir2 SVIZZERA	4439	

Giorni in funzione:	365
TGM/TFM:	0.948

DISTRIBUZIONE SETTIMANALE

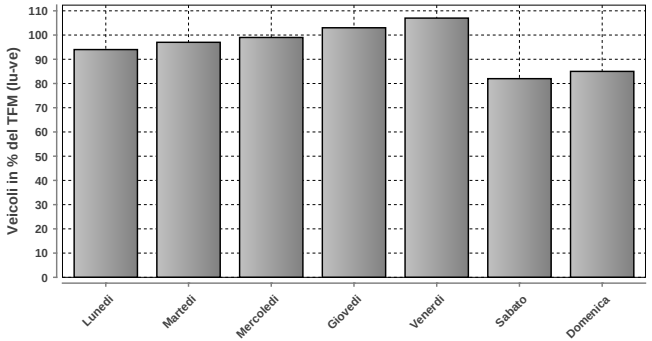

DISTRIBUZIONE SETTIMANALE			
Giorno	Media	% TFM	% TGM
Lunedì	8342	94	99
Martedì	8649	97	103
Mercoledì	8805	99	105
Giovedì	9113	103	108
Venerdì	9527	107	113
Sabato	7328	82	87
Domenica	7597	85	90
Traffico settimanale			705

DISTRIBUZIONE ANNUALE

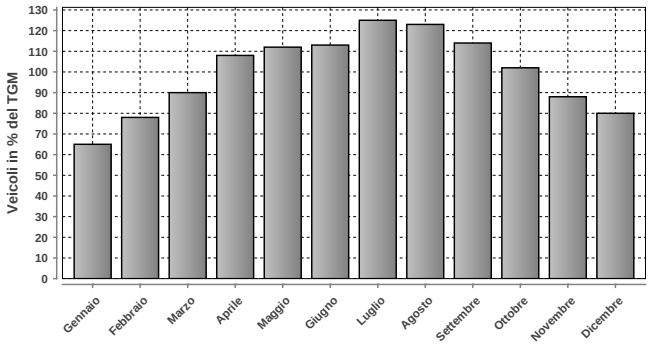

DISTRIBUZIONE ANNUALE		
Mese	Media	% TGM
Gennaio	5488	65
Febbraio	6591	78
Marzo	7600	90
Aprile	9108	108
Maggio	9422	112
Giugno	9495	113
Luglio	10532	125
Agosto	10364	123
Settembre	9609	114
Ottobre	8627	102
Novembre	7403	88
Dicembre	6749	80
TGM	8425	100

	Giorno	Data	Dir1 ITALIA	Dir2 SVIZZERA	Tot 2 dir
Massimo giornaliero	venerdì	31.07.2015	6182	6131	12313

	Giorno	Ora	Data	Dir1 ITALIA	Dir2 SVIZZERA	Tot 2 dir
Massimo orario	martedì	06-07	19.05.2015	24	1238	1262

Osservazioni:

Dati:

Dipartimento del Territorio
Sezione della Mobilit

Elaborazione:

OASI
Osservatorio Ambientale
Svizzera Italiana

004 - GANDRIA DOGANA

Evoluzione del traffico giornaliero (TGM) mensile e annuale

Anno	Gennaio	Febbraio	Marzo	Aprile	Maggio	Giugno	Luglio	Agosto	Settembre	Ottobre	Novembre	Dicembre	TGM
2015	8216	8913	9180	9852	9437	9709	10485	9545	10182	9836	9287	8620	9437
2014	8130	9028	9086	10118	9866	9957	10627	9689	10408	9990	9059	8643	9552
2013	8184	8650	8987	9774	9850	10297	11083	9476				8377	9395
2012	7617	8251	8828	9272	9250	9193	10059	9278	9583	9845	9107	8103	9034
2011	7439	8466	8857	9421	9387	9091	10248	9192	9729	9213	8562	8090	8976
2010	7280	7852	8381	9282	8882	9049	10246	9378	9640	9081	8482	7966	8793
2009	7214	8155	8380			9149	10088	9186	9539	9239	8324	7778	8770
2008	7572	8310	8464	9101	8880	9144	10040	8986	9345	9252	8184	6605	8656
2007	7506	8107	8379	9091	8903	8943	9743	8979	9228	9088	8365	7741	8675
2006	6929	7985	8244	8836	9025	8832	9444	8935	9117	8890	8245	7629	8511
2005	7114	7858	8420	8573	8900	9119	9646	8926	9187	8686	7979	7429	8489
2004	6827	7387	7738	8632	8469	8637	9438	8765	8935	8514	8036	7707	8259
2003	6917	7462	7670	8611	8358	8622	9259	8254	8659	8404	7533	7161	8078
2002	6727	7295	7736	8216	8356	8351	9106	8265	8472	8384	7270	7213	7953
2001	6481	7373	7612	8484	8355	8359	9058	8524	8435	8271	7479	6791	7937
2000	6327	7229	7712	8183	8129	8153	8978	8258	8519	7821	7333	6819	7788
1999	6080	7025	7400	8182	8166	8118	8918	8253	8336	7853	7275	6827	7705
1998	6226	6920	7188	7906	7874	7788	8840	8139	8304	7877	7297	6693	7591
1997	6192	7101	7547	8112	8025	7951	8974	8030	8189	7892	6969	6550	7630
1996	6388	7225	7339	8438	8174	8157	9027	8260	8340	7777	7343	6657	7760
1995	6380	7254	7630	8362	8267	8264	9013	8297	8319	8208	7453	6676	7845
1994	6830	7544	8246	8551	8568	8741	9617	8762	8717	8189	7900	7450	8260
1993	6748	7578	7693	8382	8216	8960	10065	9072	9062	8164	7875	7419	8272
1992	7004	7669	7969	9007	8434	8702	9730	8627	9041	8243	7860	7427	8309
1991	7154	7368	8223	8912	8850	9186	10053	8906	9145	8745	8017	7503	8511
1990	6917	7789	8370	9094	8765	8855	9855	8840	9225	8839	8003	7210	8482
1989	6620	7400	8285	8202	8464	8517	9466	8565	9035	8656	7862	7113	8186
1988						8076	9097	8251	8642	8059	7463	6820	
1987													
1986													
1985													
1984													
1983													
1982													
1981													
1980													
1979													
1978													
1977													
1976													
1975													
1974													
1973													
1972													
1971													
1970													

Evoluzione del traffico giornaliero medio annuale (TGM)

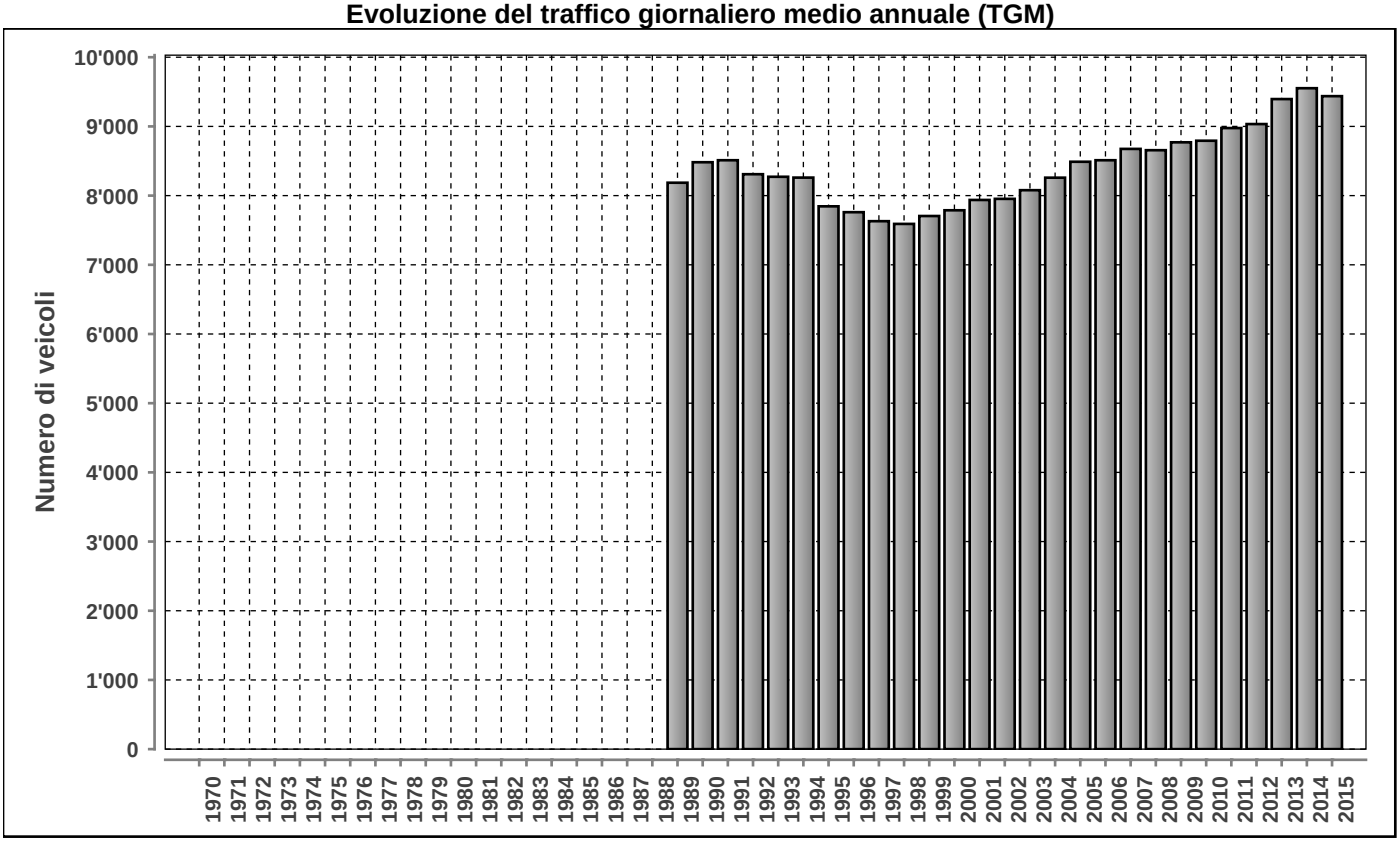

Posto conteggio: **GANDRIA DOGANA** | Nr: **004** | Comune: **Gandria** | Base di dati **2015**

DISTRIBUZIONE ORARIA DEI FERIALI (LU-VE)

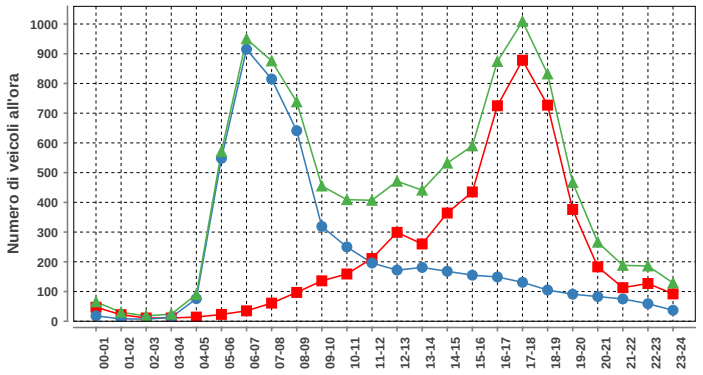

Lunedì-venerdì				
ora	Dir1	Dir2	Dir1+2	%
00-01	47	18	65	0.6
01-02	22	8	30	0.3
02-03	11	7	18	0.2
03-04	11	13	24	0.2
04-05	14	76	90	0.8
05-06	23	548	571	5.4
06-07	35	915	950	8.9
07-08	61	815	876	8.3
08-09	97	641	738	7.0
09-10	136	319	455	4.3
10-11	159	250	409	3.9
11-12	211	196	407	3.8
12-13	299	172	471	4.4
13-14	260	181	441	4.2
14-15	364	168	532	5.0
15-16	435	155	590	5.6
16-17	725	149	874	8.2
17-18	878	131	1009	9.5
18-19	727	105	832	7.8
19-20	376	91	467	4.4
20-21	183	83	266	2.5
21-22	113	75	188	1.8
22-23	127	59	186	1.8
23-24	92	37	129	1.2
Total	5406	5212	10618	100

DISTRIBUZIONE ORARIA DEL SABATO

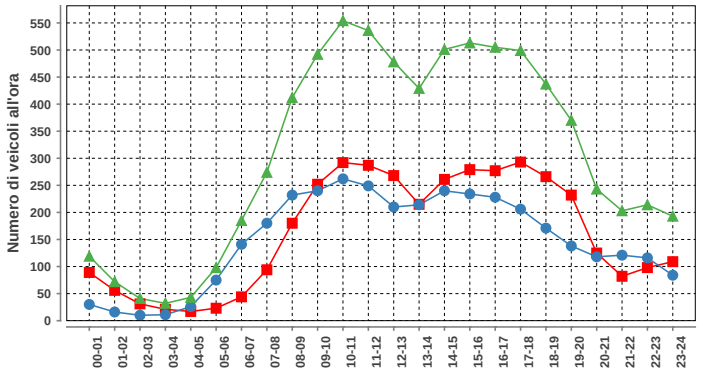

Sabato				
ora	Dir1	Dir2	Dir1+2	%
00-01	89	30	119	1.6
01-02	56	16	72	1.0
02-03	31	10	41	0.6
03-04	21	11	32	0.4
04-05	17	26	43	0.6
05-06	23	75	98	1.3
06-07	44	141	185	2.5
07-08	94	180	274	3.7
08-09	180	232	412	5.5
09-10	252	240	492	6.6
10-11	292	262	554	7.4
11-12	287	249	536	7.2
12-13	268	210	478	6.4
13-14	215	214	429	5.8
14-15	261	240	501	6.7
15-16	279	234	513	6.9
16-17	277	228	505	6.8
17-18	293	206	499	6.7
18-19	266	171	437	5.9
19-20	232	138	370	5.0
20-21	125	118	243	3.3
21-22	82	121	203	2.7
22-23	98	116	214	2.9
23-24	109	84	193	2.6
Total	3891	3552	7443	100

DISTRIBUZIONE ORARIA DELLA DOMENICA

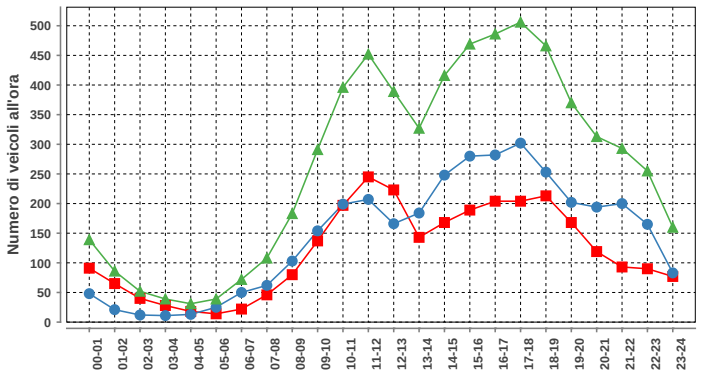

Domenica				
ora	Dir1	Dir2	Dir1+2	%
00-01	91	48	139	2.2
01-02	65	21	86	1.4
02-03	40	12	52	0.8
03-04	28	11	39	0.6
04-05	18	13	31	0.5
05-06	14	25	39	0.6
06-07	22	50	72	1.1
07-08	46	62	108	1.7
08-09	80	103	183	2.9
09-10	137	154	291	4.6
10-11	197	199	396	6.2
11-12	245	207	452	7.1
12-13	223	166	389	6.1
13-14	143	184	327	5.2
14-15	168	248	416	6.6
15-16	189	280	469	7.4
16-17	204	282	486	7.7
17-18	204	302	506	8.0
18-19	213	253	466	7.4
19-20	168	202	370	5.8
20-21	119	194	313	4.9
21-22	93	200	293	4.6
22-23	90	165	255	4.0
23-24	77	83	160	2.5
Total	2874	3464	6338	100

Traffico giornaliero medio TGM:	Dir1 ITALIA	4766	9437
	Dir2 SVIZZERA	4670	
Traffico feriale medio TFM:	Dir1 ITALIA	5407	10621
	Dir2 SVIZZERA	5213	

Giorni in funzione:	357
TGM/TFM:	0.889

DISTRIBUZIONE SETTIMANALE

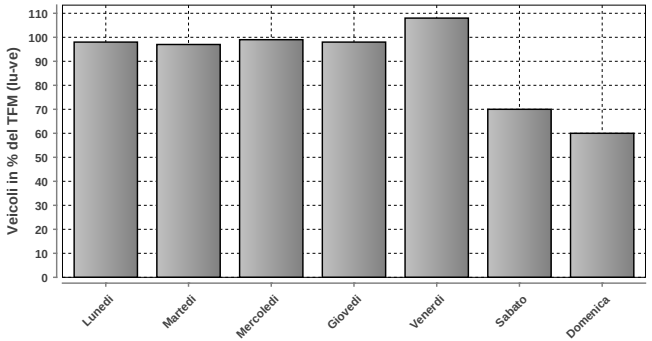

DISTRIBUZIONE SETTIMANALE			
Giorno	Media	% TFM	% TGM
Lunedì	10454	98	111
Martedì	10258	97	109
Mercoledì	10519	99	111
Giovedì	10433	98	111
Venerdì	11443	108	121
Sabato	7454	70	79
Domenica	6338	60	67
Traffico settimanale			709

DISTRIBUZIONE ANNUALE

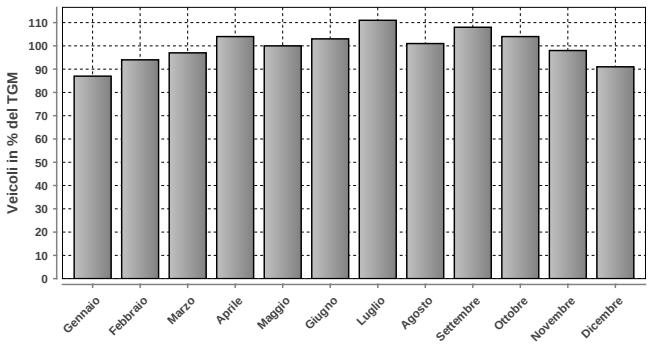

DISTRIBUZIONE ANNUALE		
Mese	Media	% TGM
Gennaio	8216	87
Febbraio	8913	94
Marzo	9180	97
Aprile	9852	104
Maggio	9437	100
Giugno	9709	103
Luglio	10485	111
Agosto	9545	101
Settembre	10182	108
Ottobre	9836	104
Novembre	9287	98
Dicembre	8620	91
TGM	9437	100

	Giorno	Data	Dir1 ITALIA	Dir2 SVIZZERA	Tot 2 dir
Massimo giornaliero	venerdì	31.07.2015	6943	6115	13058

	Giorno	Ora	Data	Dir1 ITALIA	Dir2 SVIZZERA	Tot 2 dir
Massimo orario	venerdì	16-17	25.09.2015	1026	198	1224

Osservazioni:

Dati:

Dipartimento del Territorio
Sezione della Mobilit

Elaborazione:

Osservatorio Ambientale
Svizzera Italiana

010 - PASSO DEL S.GOTTARDO

Evoluzione del traffico giornaliero (TGM) mensile e annuale

Anno	Gennaio	Febbraio	Marzo	Aprile	Maggio	Giugno	Luglio	Agosto	Settembre	Ottobre	Novembre	Dicembre	TGM
2015						1894	5266	5006	3606	1586			
2014						3749	4243	4592	3878	1524			
2013						3329	5838	5498	4029	1297			
2012						3060	5663	5202	3711	2313			
2011					1928	3761	5652	5187	3812	1893	476		
2010						3447	6423	5065	3266	1932			
2009						3649	5648	5937	3912	1969			
2008						3190	5574	5310	3002	1813			
2007					2064	3294	5521	4604	4014	1888			
2006						1267	5110	4415	4155	2248			
2005						3574	5929	5147	3558	2075			
2004						3476	5612	5261	4191	1638			**4085**
2003					3023	4660	5509	6155	4418	1874			**4273**
2002					2669		5167	5039	3772	1954	816		**3711**
2001						2703	4800	4600	3067	3697	4753	3782	**3927**
2000						3433	4723	4310	3507	1038			**3372**
1999					3002	3590	5346	4370	3174	2430			**3948**
1998					2596	2777	3936	4512	2311	1091			**3036**
1997					2803	2248	3820	4891	3293	1824			**3048**
1996					2995	3044	4113	4411	2910	1239	976		**2988**
1995						2796	4618	4104	2893	2173			**3262**
1994					1944	2742	5701	4616	2466	1717	218		**3270**
1993					2699	2462	3925	4000	2082	728	281		**2468**
1992						2093	3334	4033	2327	1050			**2670**
1991						1973	2960	3490	2193	1268	658		**2337**
1990					1984	2627	3911	3437	2417	1327			**2678**
1989						2341	4240	4088	2385	1773			**2973**
1988					1981	1891	4318	3613	2589	1401	474		**2459**
1987								3391	1209	995	659		
1986													
1985						1859			2586	1445	207		**2016**
1984						1377	2886	2408	1472	900			**1870**
1983						1522	2931	2752	1799	1016	295		**1772**
1982						1400	2938	2094	1579	700			**1685**
1981						1820	2038	2457	1154	864			**1789**
1980						4452	9406	8782	2789	1520			**6184**
1979						4813	8357	7406	4787	2838			**5434**
1978						3670	8657	7951	4523	2600	1264		**4759**
1977						3767	8165	4054	4104	3110	574		**4388**
1976					1670	4424	7708	6897	3345	2163			**4745**
1975						2956	7314	6362	3841	1817			**4462**
1974						4035	7256	7269	3886				**4912**
1973					2126	4795	7925	7687	4600	2733			**4412**
1972						4043	8286	7961	1413	3431			**5106**
1971					3072	4073	8080	8157	5396	3321			**5111**
1970						4023	8001	8026	5180	2013			**4978**

Evoluzione del traffico giornaliero medio annuale (TGM)

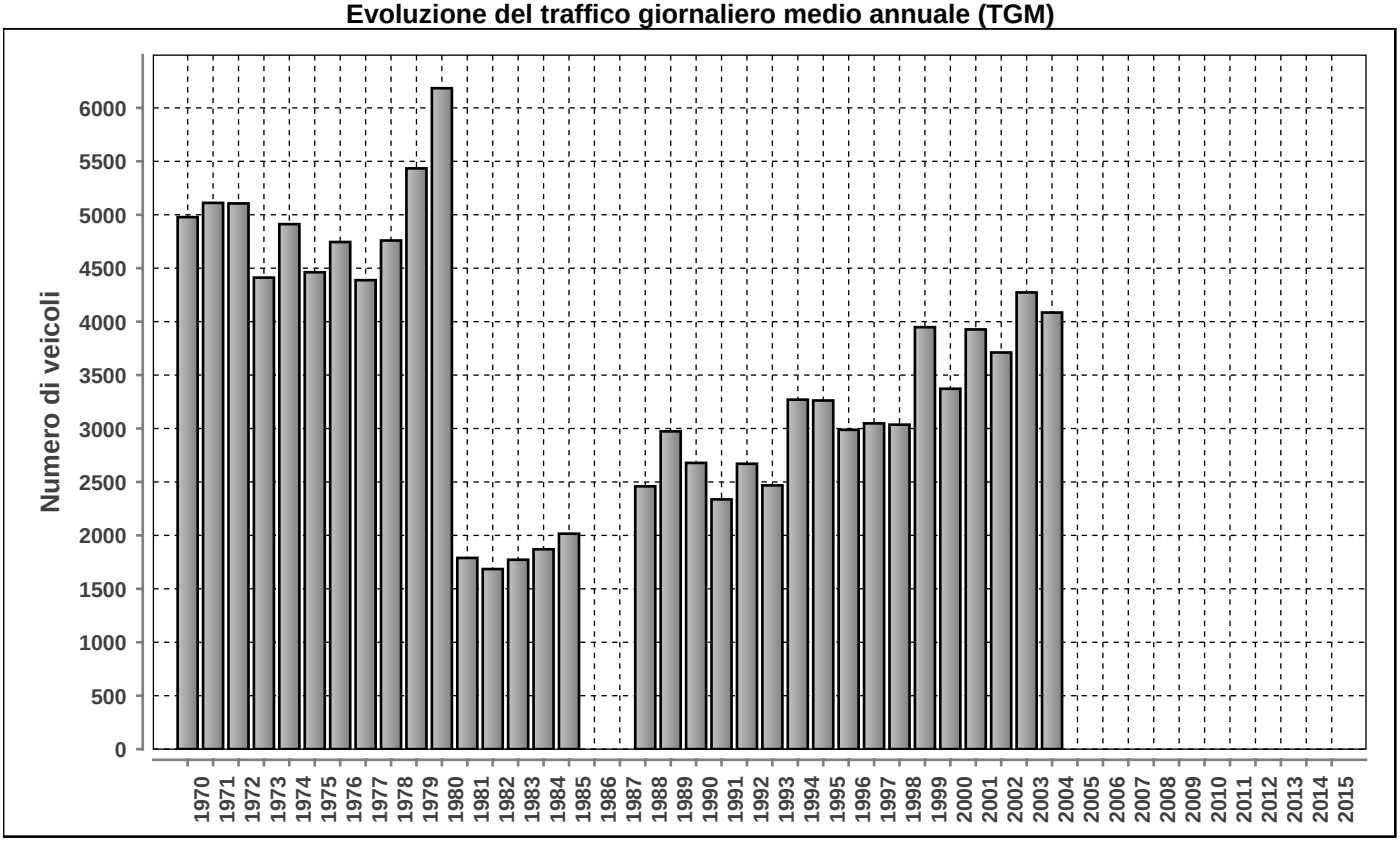

Posto conteggio: **PASSO DEL S.GOTTARDO** | Nr: **010** | Comune: **Airolo** | Base di dati **2015**

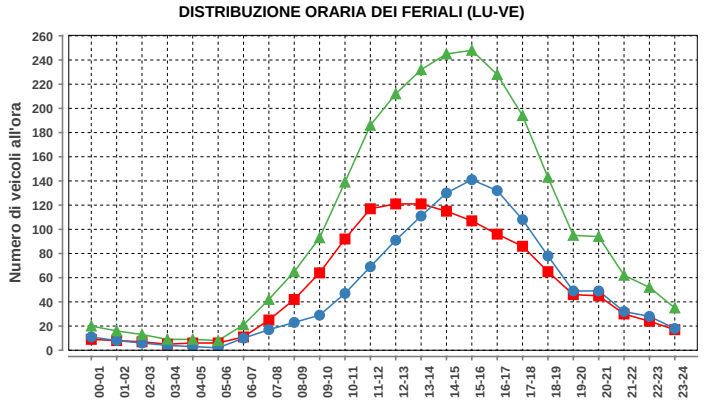

Lunedi-venerdi				
ora	Dir1	Dir2	Dir1+2	%
00-01	9	11	20	0.8
01-02	8	8	16	0.7
02-03	7	6	13	0.5
03-04	5	4	9	0.4
04-05	6	3	9	0.4
05-06	6	2	8	0.3
06-07	11	10	21	0.9
07-08	25	17	42	1.7
08-09	42	23	65	2.6
09-10	64	29	93	3.8
10-11	92	47	139	5.6
11-12	117	69	186	7.6
12-13	121	91	212	8.6
13-14	121	111	232	9.4
14-15	115	130	245	10.0
15-16	107	141	248	10.1
16-17	96	132	228	9.3
17-18	86	108	194	7.9
18-19	65	78	143	5.8
19-20	46	49	95	3.9
20-21	45	49	94	3.8
21-22	30	32	62	2.5
22-23	24	28	52	2.1
23-24	17	18	35	1.4
Total	1265	1196	2461	100

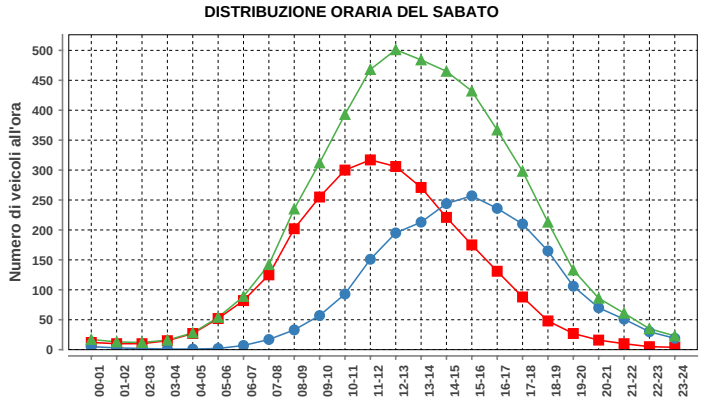

Sabato				
ora	Dir1	Dir2	Dir1+2	%
00-01	12	5	17	0.3
01-02	10	3	13	0.3
02-03	10	2	12	0.2
03-04	15	1	16	0.3
04-05	27	1	28	0.6
05-06	52	2	54	1.1
06-07	82	7	89	1.8
07-08	125	17	142	2.9
08-09	202	33	235	4.8
09-10	255	57	312	6.4
10-11	300	93	393	8.1
11-12	317	151	468	9.6
12-13	306	195	501	10.3
13-14	271	213	484	9.9
14-15	221	244	465	9.5
15-16	175	257	432	8.9
16-17	131	236	367	7.5
17-18	88	210	298	6.1
18-19	48	165	213	4.4
19-20	27	106	133	2.7
20-21	16	70	86	1.8
21-22	10	51	61	1.3
22-23	5	30	35	0.7
23-24	4	19	23	0.5
Total	2709	2168	4877	100

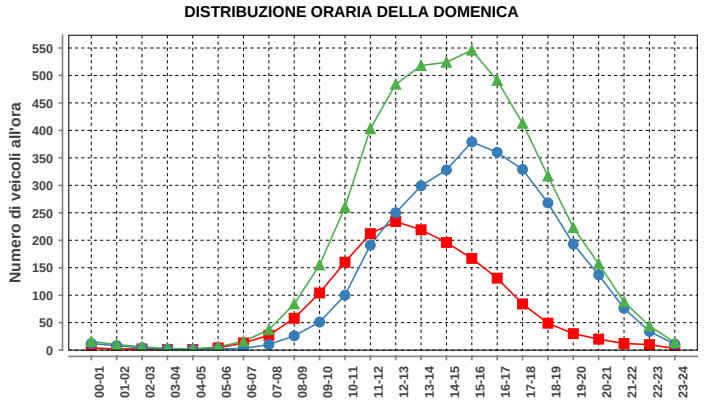

Domenica				
ora	Dir1	Dir2	Dir1+2	%
00-01	4	12	16	0.3
01-02	2	8	10	0.2
02-03	2	4	6	0.1
03-04	1	2	3	0.1
04-05	1	1	2	0.0
05-06	4	2	6	0.1
06-07	13	3	16	0.3
07-08	27	10	37	0.8
08-09	58	26	84	1.7
09-10	104	51	155	3.2
10-11	160	100	260	5.4
11-12	212	191	403	8.4
12-13	234	250	484	10.0
13-14	219	299	518	10.8
14-15	196	328	524	10.9
15-16	167	379	546	11.3
16-17	131	360	491	10.2
17-18	84	329	413	8.6
18-19	49	268	317	6.6
19-20	30	193	223	4.6
20-21	20	137	157	3.3
21-22	12	76	88	1.8
22-23	10	34	44	0.9
23-24	3	11	14	0.3
Total	1743	3074	4817	100

Traffico giornaliero medio TGM:	Dir1 Sud	n.d.	n.d.
	Dir2 NORD	n.d.	
Traffico feriale medio TFM:	Dir1 Sud	n.d.	n.d.
	Dir2 NORD	n.d.	

Giorni in funzione:	182
TGM/TFM:	n.d.

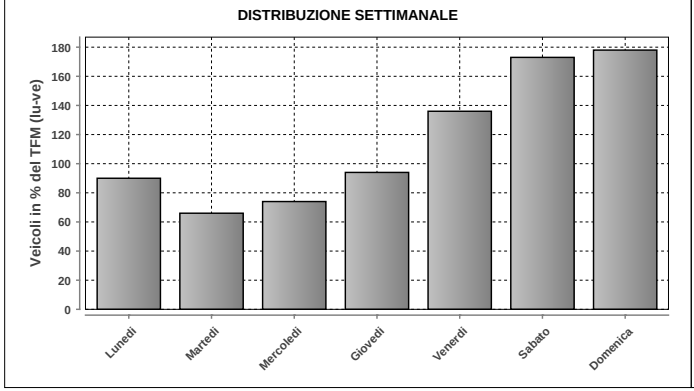

DISTRIBUZIONE SETTIMANALE			
Giorno	Media	% TFM	% TGM
Lunedì	2428	90	77
Martedì	1781	66	57
Mercoledì	1994	74	63
Giovedì	2528	94	80
Venerdì	3684	136	117
Sabato	4671	173	148
Domenica	4819	178	153
Traffico settimanale			696

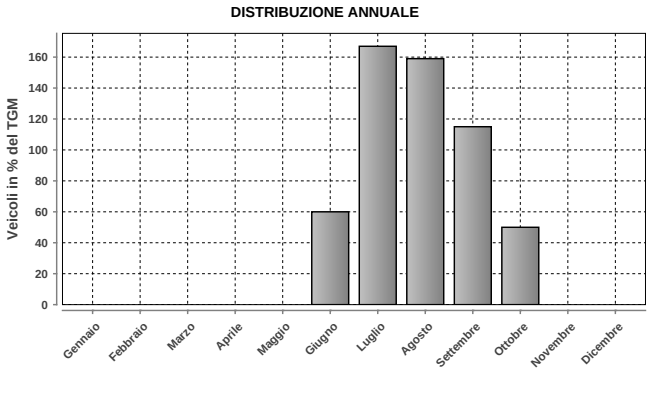

DISTRIBUZIONE ANNUALE		
Mese	Media	% TGM
Gennaio	n.d.	n.d.
Febbraio	n.d.	n.d.
Marzo	n.d.	n.d.
Aprile	n.d.	n.d.
Maggio	n.d.	n.d.
Giugno	1894	60
Luglio	5266	167
Agosto	5006	159
Settembre	3606	115
Ottobre	1586	50
Novembre	n.d.	n.d.
Dicembre	n.d.	n.d.
TGM	3149	100

	Giorno	Data	Dir1 Sud	Dir2 NORD	Tot 2 dir
Massimo giornaliero	sabato	08.08.2015	4222	6441	10663

	Giorno	Ora	Data	Dir1 Sud	Dir2 NORD	Tot 2 dir
Massimo orario	domenica	15-16	05.07.2015	467	691	1158

Osservazioni:

Dati:

Dipartimento del Territorio
Sezione della Mobilit

Elaborazione:

OASI
Osservatorio Ambientale
Svizzera Italiana

044 - SAN BERNARDINO TUNNEL

Evoluzione del traffico giornaliero (TGM) mensile e annuale

Anno	Gennaio	Febbraio	Marzo	Aprile	Maggio	Giugno	Luglio	Agosto	Settembre	Ottobre	Novembre	Dicembre	TGM
2015	3952	4027	5034	7876	8930	8158	10676	11758	8981	6993	4298	4450	**7117**
2014	3851	3797	5188	7741	7035	8646	10283	12032	8794	6490	4028	4068	**6849**
2013	3922	3937	5482	6235	8515	8064	10422	11229	8511	6345	3991	3996	**6744**
2012	3782	3985	5226	7418	7484	7653	10837	10645	8425	6275	3991	3880	**6645**
2011	4006	4172	4847	8245	5712	8873	11169	10417	8390	6997	3940	3851	**6732**
2010	3713	3912	4911	7212	8086	7339	10880	11079	8126	6544	3866	3552	**6623**
2009	3784	4048	4705	7042	7869	7336	10201	10608	7971	6877	3774	3906	**6530**
2008	3722	4383	5786	5335	6941	4885	9365	9962	7092	5971	3421	3729	**5899**
2007	3692	4002	4632	7455	6771	6949	9152	9341	7832	5812	3802	3837	**6119**
2006	3740	3821	4154	7786	6861	14774	8369	9325	7072	5280	3623	3731	**6548**
2005	3678	3665	5527	5192	8454	6044	9232	11471	7170	6017	3445	3494	**6143**
2004	3424	3872	4243	7467	7917	6961	9078	9118	7365	5942	3626	3592	**6059**
2003	3696	4031	5150	7963	6813	8158	8724	9683	6910	5864	3538	3665	**6196**
2002	3738	4284	6443	7230	8913	7523	9783	10413	8064	6481	3697	3781	**6716**
2001	3137	4117	4467	8174	7046	8466	9762	10093	8478	6694	6457	5514	**6878**
2000	3781	4105	5064	8369	6584	8660	9875	9678	8126	5788	3298	3601	**6411**
1999	3517	4983	4606	7151	8537	6843	9233	9853	7397	6149	3429	3234	**6255**
1998	3543	4061	4495	6473	7254	6928	8489	9864	7144	5833	3386	3470	**5926**
1997	3093	3853	6179	5742	8143	5827	8302	9787	6848	6019	3201	3365	**5885**
1996	3167	3279	4434	6984	7253	6445	8053	8869	6642	5612	3169	3139	**5597**
1995	3119	3554	4067	7638	6341	7227	8170	8439	6782	5698	3134	3043	**5610**
1994	3513	3544	5081	5995	6732	5778	9229	8414	6089	5328	3174	3155	**5521**
1993	3938	3751	4261	6503	6115	5883	8892	8224	5888	4571	2956	3202	**5362**
1992	4001	4382	5088	7348	6348	6508	8481	8536	6375	4949	3207	3774	**5756**
1991	3389	3262	5035	5307	6845	6096	8112	8579	6080	5082	3027	3709	**5397**
1990	2736	3642	4307	6680	5310	6430	7628	7722	6291	4881	2886	3176	**5148**
1989	3428	3202	5853	4385	6865	4938	7885	7379	5900	4943	2771	2980	**5065**
1988	2844	3203	3868	3515	5652	5096	8247	6865	5471	4762	2566	2854	**4755**
1987	3105	2951	3504	6063	4635	6025	7842	10453	10319	4864	2623	2836	**5446**
1986	2666	2315	4625	3240	5637	4601	7865	7814	5219	4296	2419	2554	**4461**
1985	1936	2803	3376	5333	4984	5026	6865	7588	5507	4554	2621	2691	**4452**
1984	3123	2923	3869	6876	4517	6478	7663	8151	5754	4543	2694	2934	**4966**
1983	3055	2857	4165	5172	5151	5047	7771	7812	5343	4695	2604	2859	**4728**
1982	2886	3115	3298	6128	5571	4943	9177	7757	5211	4628	2382	2801	**4841**
1981	3384	3386	3547	5599	4293	5493	8316	7751	4852	4172	2513	2653	**4674**
1980	3208	3933	4772	8178	9091	6745	10706	10736	5440	4176	2387	2805	**5945**
1979	2841	3453	4297	8551	6274	6866	10542	10242	7181	5842	3520	3844	**6138**
1978	2780	2475	5408	5651	7176	6232	11051	5255	6359	5708	3381	3535	**5442**
1977	2643	3298	3865	6929	6355	5806	10061	9557	5754	5123	2997	3289	**5492**
1976	3121	2991	3919	6703	4747	5852	8935	7758	5727	5129	2969	3148	**5083**
1975	3314	3357	4337	3381	6140	6136	9592	8163	5730	5249	2816	3444	**5138**
1974	2595	2739	3536	6267	4676	5197	8047	7759	5447	4851	2878	3480	**4789**
1973	2419	2512	3548	5610	4080	5007	7564	7454	4822	4215	2428	2403	**4339**
1972	2021	2181	3554	4551	4669	4015	6292	6747	4775	3780	2241	2618	**3954**
1971	1643	1963	2140	4401	3665	3773	5667	6236	4442	3510	1831	2074	**3445**
1970	1314	1378	2536	2841	4023	3663	5293	5953	4006	3129	1670	1879	**3140**

Evoluzione del traffico giornaliero medio annuale (TGM)

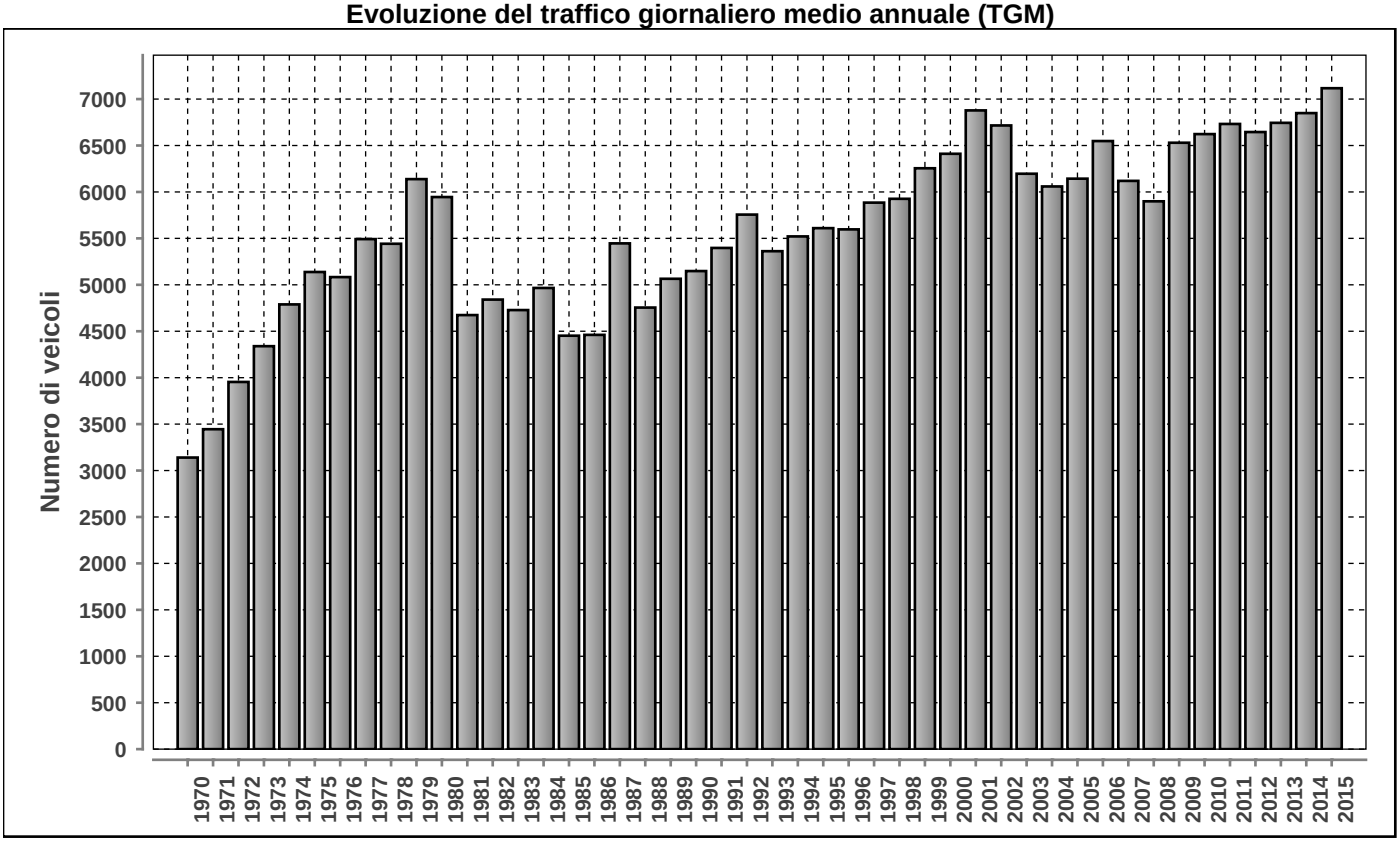

Posto conteggio: **SAN BERNARDINO TUNNEL** | Nr: **044** | Comune: **San Bernardino** | Base di dati **2015**

DISTRIBUZIONE ORARIA DEI FERIALI (LU-VE)

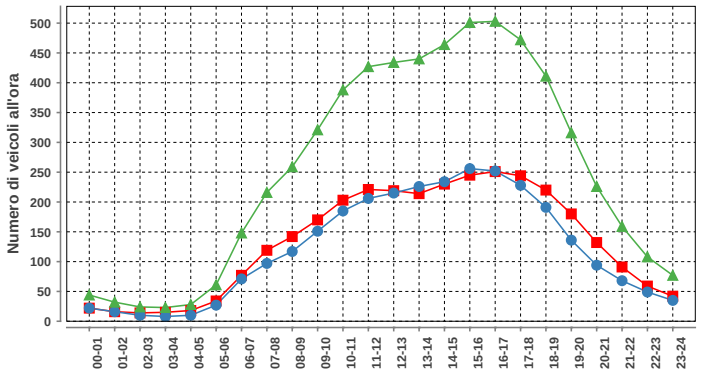

Lunedì-venerdì				
ora	Dir1	Dir2	Dir1+2	%
00-01	22	22	44	0.7
01-02	16	16	32	0.5
02-03	14	10	24	0.4
03-04	15	8	23	0.4
04-05	18	10	28	0.5
05-06	34	27	61	1.0
06-07	77	71	148	2.4
07-08	119	97	216	3.6
08-09	142	117	259	4.3
09-10	170	151	321	5.3
10-11	203	185	388	6.4
11-12	221	206	427	7.0
12-13	219	215	434	7.1
13-14	214	226	440	7.2
14-15	230	234	464	7.6
15-16	245	256	501	8.2
16-17	251	252	503	8.3
17-18	244	228	472	7.8
18-19	220	191	411	6.8
19-20	180	136	316	5.2
20-21	132	94	226	3.7
21-22	91	68	159	2.6
22-23	59	49	108	1.8
23-24	42	35	77	1.3
Total	3178	2904	6082	100

DISTRIBUZIONE ORARIA DEL SABATO

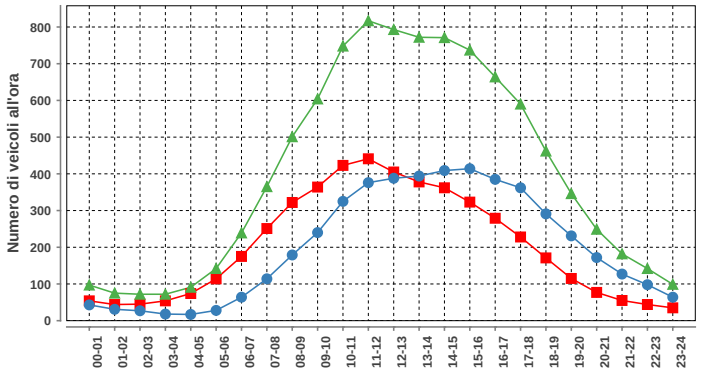

Sabato				
ora	Dir1	Dir2	Dir1+2	%
00-01	54	43	97	1.0
01-02	44	31	75	0.8
02-03	45	27	72	0.7
03-04	54	18	72	0.7
04-05	74	17	91	0.9
05-06	114	28	142	1.5
06-07	175	64	239	2.5
07-08	251	114	365	3.8
08-09	322	179	501	5.2
09-10	364	240	604	6.3
10-11	423	325	748	7.8
11-12	441	376	817	8.5
12-13	405	388	793	8.2
13-14	378	394	772	8.0
14-15	362	409	771	8.0
15-16	323	414	737	7.7
16-17	279	385	664	6.9
17-18	228	362	590	6.1
18-19	171	291	462	4.8
19-20	115	231	346	3.6
20-21	77	172	249	2.6
21-22	55	127	182	1.9
22-23	44	98	142	1.5
23-24	35	64	99	1.0
Total	4833	4797	9630	100

DISTRIBUZIONE ORARIA DELLA DOMENICA

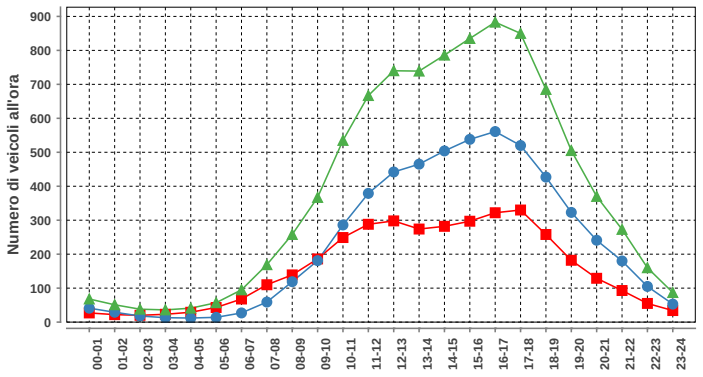

Domenica				
ora	Dir1	Dir2	Dir1+2	%
00-01	27	41	68	0.7
01-02	22	29	51	0.5
02-03	20	18	38	0.4
03-04	23	13	36	0.4
04-05	29	12	41	0.4
05-06	43	14	57	0.6
06-07	68	27	95	1.0
07-08	110	59	169	1.8
08-09	139	119	258	2.8
09-10	186	181	367	3.9
10-11	249	286	535	5.8
11-12	288	379	667	7.2
12-13	298	442	740	8.0
13-14	274	465	739	8.0
14-15	282	504	786	8.5
15-16	297	538	835	9.0
16-17	322	561	883	9.5
17-18	330	520	850	9.1
18-19	258	427	685	7.4
19-20	182	323	505	5.4
20-21	129	241	370	4.0
21-22	93	180	273	2.9
22-23	55	105	160	1.7
23-24	34	53	87	0.9
Total	3758	5537	9295	100

Traffico giornaliero medio TGM:	Dir1 Sud	3531	7117
	Dir2 Nord	3586	
Traffico feriale medio TFM:	Dir1 Sud	3179	6081
	Dir2 Nord	2902	

Giorni in funzione:	365
TGM/TFM:	1.170

DISTRIBUZIONE SETTIMANALE

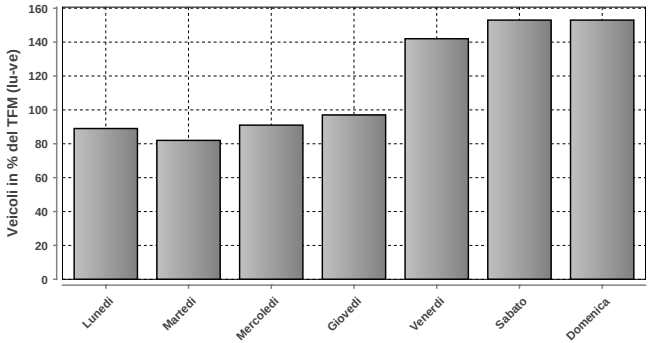

DISTRIBUZIONE SETTIMANALE			
Giorno	Media	% TFM	% TGM
Lunedì	5404	89	76
Martedì	4964	82	70
Mercoledì	5514	91	77
Giovedì	5915	97	83
Venerdì	8636	142	121
Sabato	9304	153	131
Domenica	9297	153	131
Traffico settimanale			689

DISTRIBUZIONE ANNUALE

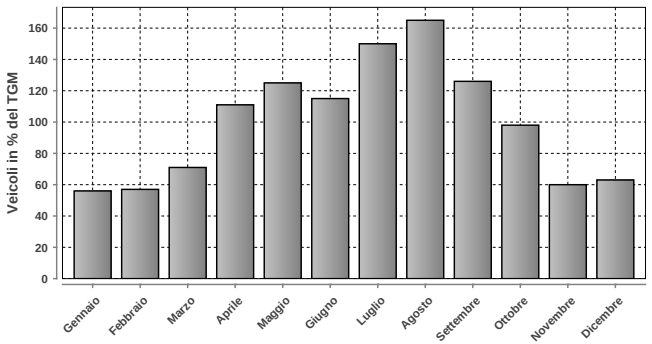

DISTRIBUZIONE ANNUALE		
Mese	Media	% TGM
Gennaio	3952	56
Febbraio	4027	57
Marzo	5034	71
Aprile	7876	111
Maggio	8930	125
Giugno	8158	115
Luglio	10676	150
Agosto	11758	165
Settembre	8981	126
Ottobre	6993	98
Novembre	4298	60
Dicembre	4450	63
TGM	7117	100

	Giorno	Data	Dir1 Sud	Dir2 Nord	Tot 2 dir
Massimo giornaliero	sabato	08.08.2015	7512	13962	21474

	Giorno	Ora	Data	Dir1 Sud	Dir2 Nord	Tot 2 dir
Massimo orario	sabato	13-14	01.08.2015	933	1050	1983

Osservazioni:

Dati:

Dipartimento del Territorio
Sezione della Mobilit

Elaborazione:

OASI
Osservatorio Ambientale
Svizzera Italiana

051 - STABIO GAGGIOLO

Evoluzione del traffico giornaliero (TGM) mensile e annuale

Anno	Gennaio	Febbraio	Marzo	Aprile	Maggio	Giugno	Luglio	Agosto	Settembre	Ottobre	Novembre	Dicembre	TGM
2015	16699	17229	17641	17915	17239	17435	18133	15731	18218	18149	17805	17154	**17443**
2014	16573	17606	17629	18126	18096	17817	18258	15684	18554	18668	17756	17211	**17661**
2013	16789	17137	17341	18135	17943	18227	18764	15676	18483	19077	18213	16975	**17729**
2012	16492	17125	17954	17529	18010	18023	18509	15770	17984	18512	17800	16646	**17528**
2011	16167	17538	18048	17997	18308	17796	18489	15922	18556	18382	17791	17343	**17692**
2010	15737	16702	17443	17803	17539	17963							
2009	15353	16277	16819	17341	17152	17150	17919	15103	18192	18314	17173	16170	**16913**
2008	16032	17151	16763	17801	17346	17723	18283	14942	17882	18234	16962	16352	**17117**
2007	15881	16655	17165	17134	16978	17161	17524	14911	17341	17681	17098	16040	**16794**
2006	14472	16106	16707	16679	16951	16391	16842	14438	17273	16982	16950	16048	**16316**
2005	14516	15537	15955	16642	16066	16487	16513	13804	16969	16820	16291	15555	**15926**
2004	14012	14453	15276	15940	15741	16013	16438	13717	16587	16297	16096	15642	**15517**
2003	13689	14521	14639	15224	14885	15086	15801	12602	15467	15799	15020	14482	**14765**
2002	13243	13932	14209	14541	14433	14601	15302	12427	15101	15553	14585	14072	**14332**
2001	12914	13939	14303	14465	14525	14291	14808	12157	14508	14699	14204	13200	**13998**
2000	12565	14151	14354	13985	14458	13926	14098	11984	14508	14108	14016	13215	**13781**
1999			13431	13869	13590	13706	14394	11996	14260	14164	13975	13592	**13473**
1998	12039	12862	13184	13538	13269	13056	13808	11098	13900	14000	13400	12900	**13085**
1997	11291	12560	12444	13209	12637	12833	13428	10472	13388	13464	12876	12438	**12582**
1996	11255	12030	12213	12746	12424	12149	12575	10162	12570	12854	12284	11485	**12058**
1995	10761	11580	12161	11877	12263	12154	12159	9635	12549	12709	12288	11273	**11780**
1994	10413	11027	11735	11452	11399	11754							**11278**
1993	10106	10721	10638	10800	10440	10895	11315	9112	11369	11180	11403	11075	**10755**
1992	10343	11249	11315	11582	11112	11006	11791	9481	11714	11109	11053	10711	**11034**
1991	10115	10321	10463	10887	10499	10815	11156	9216	11238	11602	11095	10650	**10671**
1990	9761	10613	10434	10631	10518	10376	10642	8899	10908	10882	10565	9970	**10345**
1989	8893	9519	10022	10032	9687	10036	9895	8294	10228	10392	10210	9605	**9732**
1988	8361	9287	9475	9285	9044	9239	9404	7730	9570	9542	9500	9122	**9126**
1987	7633	8489	8770	8974	8707	8828	9070	7503	9214	9243	9141	8606	**8679**
1986	7588	8049	8498	8978	8384	8703	9131	7334	9281	9090	8704	8468	**8517**
1985	6783	8235	8409	8634	8384	8414	8440	7022	8616	8957	8436	8095	**8202**
1984	7902	8327	8512	8767	8514	8336	8529	7229	8692	8806	8534	8126	**8354**
1983	7331	7679	8313	8412	8290	8317	8573	7010	8673	8572	8408	7870	**8121**
1982	7300	7630	7649	8016	7657	7678	7790	6499	8152	7991	7739	7685	**7649**
1981	6791	7571	7591	7746	7460	7515	7683	6393	7995	7916	7829	6864	**7441**
1980													
1979	6229	6577			7186	6904		5805					**6800**
1978	5526	5946		6808	6720	6828			6977	7117			**6600**
1977					6619				6940	6631			**6900**
1976													
1975													
1974													
1973													
1972													
1971													
1970													

Evoluzione del traffico giornaliero medio annuale (TGM)

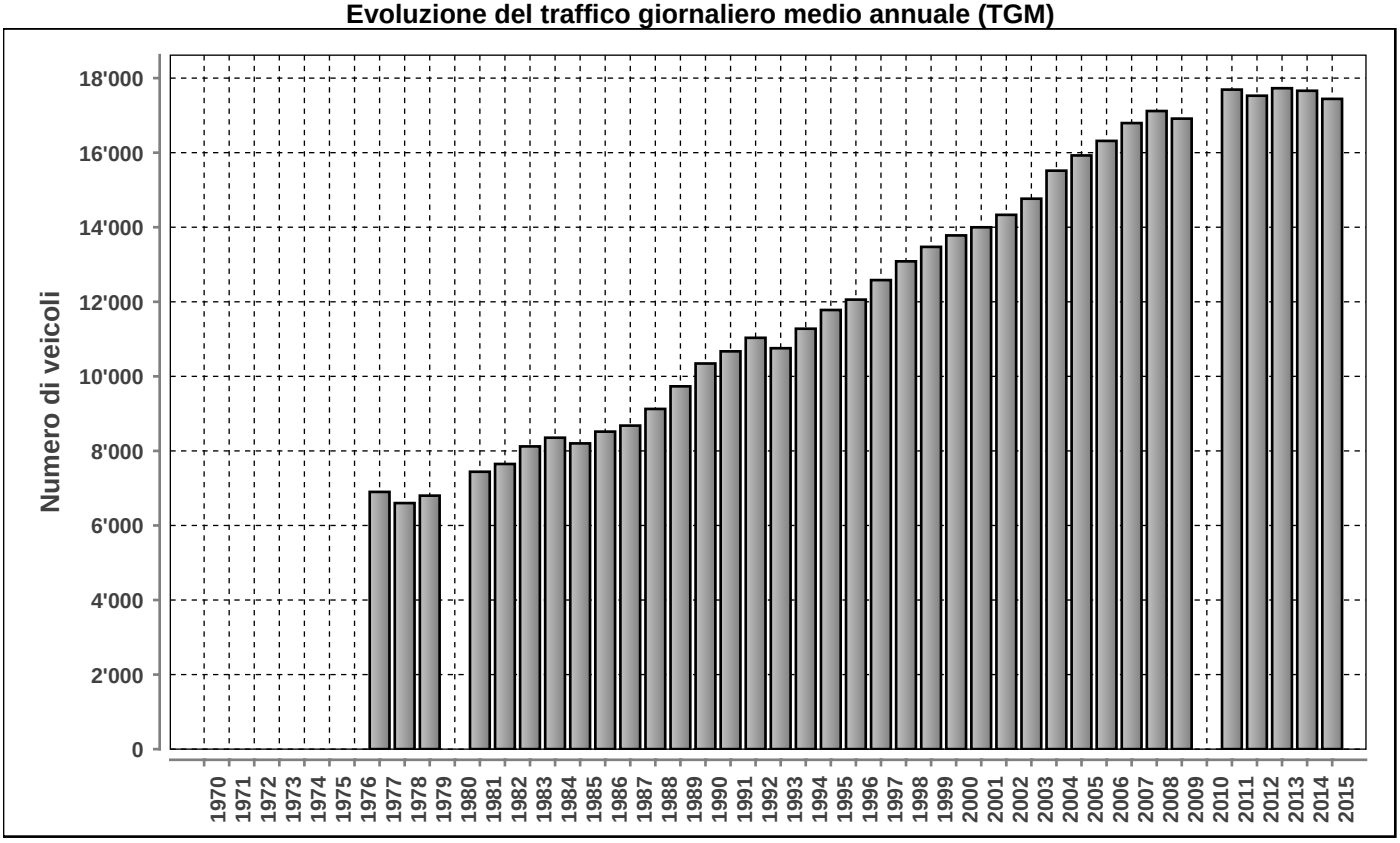

Posto conteggio: **STABIO GAGGIOLO** | Nr: **051** | Comune: **Stabio** | Base di dati **2015**

DISTRIBUZIONE ORARIA DEI FERIALI (LU-VE)

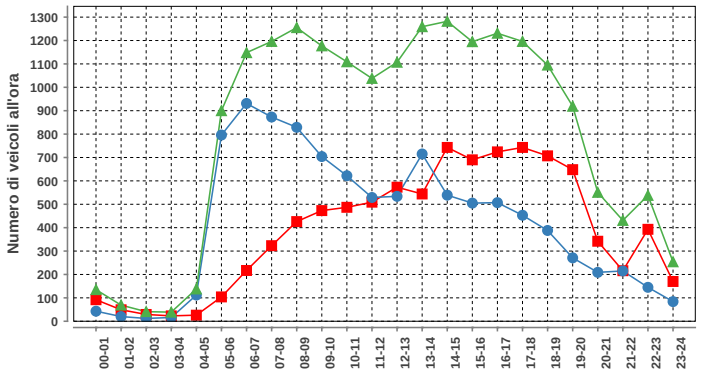

Lunedì-venerdì				
ora	Dir1	Dir2	Dir1+2	%
00-01	92	43	135	0.7
01-02	49	20	69	0.4
02-03	29	12	41	0.2
03-04	23	16	39	0.2
04-05	26	112	138	0.7
05-06	104	796	900	4.7
06-07	217	931	1148	5.9
07-08	323	873	1196	6.2
08-09	426	829	1255	6.5
09-10	473	704	1177	6.1
10-11	487	622	1109	5.7
11-12	509	529	1038	5.4
12-13	573	534	1107	5.7
13-14	544	715	1259	6.5
14-15	743	539	1282	6.6
15-16	690	505	1195	6.2
16-17	724	507	1231	6.4
17-18	743	453	1196	6.2
18-19	707	388	1095	5.7
19-20	648	271	919	4.8
20-21	342	209	551	2.9
21-22	216	215	431	2.2
22-23	393	145	538	2.8
23-24	170	84	254	1.3
Total	9251	10052	19303	100

DISTRIBUZIONE ORARIA DEL SABATO

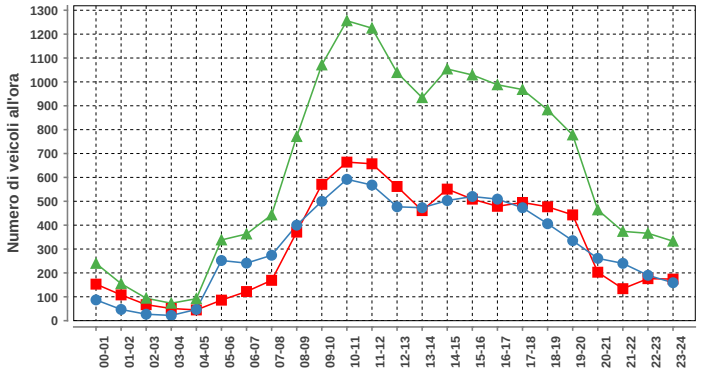

Sabato				
ora	Dir1	Dir2	Dir1+2	%
00-01	153	87	240	1.6
01-02	108	47	155	1.0
02-03	67	27	94	0.6
03-04	51	22	73	0.5
04-05	45	47	92	0.6
05-06	86	252	338	2.2
06-07	122	241	363	2.4
07-08	169	274	443	2.9
08-09	371	400	771	5.0
09-10	571	500	1071	7.0
10-11	664	592	1256	8.2
11-12	657	568	1225	8.0
12-13	562	477	1039	6.8
13-14	461	473	934	6.1
14-15	551	503	1054	6.9
15-16	509	520	1029	6.7
16-17	479	509	988	6.4
17-18	495	473	968	6.3
18-19	477	406	883	5.8
19-20	443	335	778	5.1
20-21	203	261	464	3.0
21-22	134	240	374	2.4
22-23	176	190	366	2.4
23-24	174	159	333	2.2
Total	7728	7603	15331	100

DISTRIBUZIONE ORARIA DELLA DOMENICA

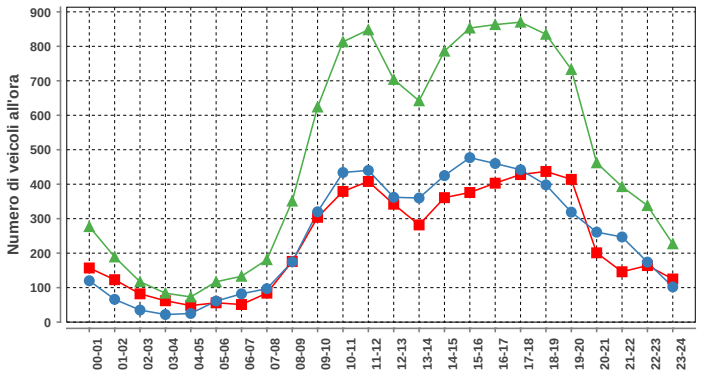

Domenica				
ora	Dir1	Dir2	Dir1+2	%
00-01	157	120	277	2.4
01-02	123	66	189	1.6
02-03	82	35	117	1.0
03-04	62	22	84	0.7
04-05	48	25	73	0.6
05-06	56	61	117	1.0
06-07	51	82	133	1.2
07-08	84	97	181	1.6
08-09	176	175	351	3.0
09-10	304	320	624	5.4
10-11	379	434	813	7.1
11-12	408	440	848	7.4
12-13	342	362	704	6.1
13-14	282	360	642	5.6
14-15	361	425	786	6.8
15-16	376	477	853	7.4
16-17	403	460	863	7.5
17-18	428	442	870	7.6
18-19	437	398	835	7.3
19-20	414	319	733	6.4
20-21	201	261	462	4.0
21-22	146	247	393	3.4
22-23	164	174	338	2.9
23-24	125	102	227	2.0
Total	5609	5904	11513	100

Traffico giornaliero medio TGM:	Dir1 ITALIA	8436	17443
	Dir2 SVIZZERA	9007	
Traffico feriale medio TFM:	Dir1 ITALIA	9253	19305
	Dir2 SVIZZERA	10052	

Giorni in funzione:	365
TGM/TFM:	0.904

DISTRIBUZIONE SETTIMANALE

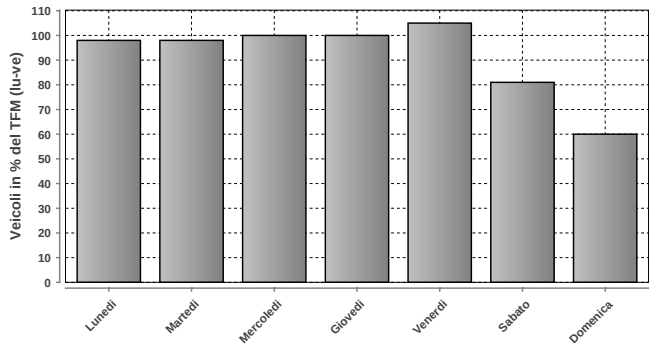

DISTRIBUZIONE SETTIMANALE			
Giorno	Media	% TFM	% TGM
Lunedì	18830	98	108
Martedì	18915	98	108
Mercoledì	19247	100	110
Giovedì	19269	100	110
Venerdì	20263	105	116
Sabato	15577	81	89
Domenica	11512	60	66
Traffico settimanale			709

DISTRIBUZIONE ANNUALE

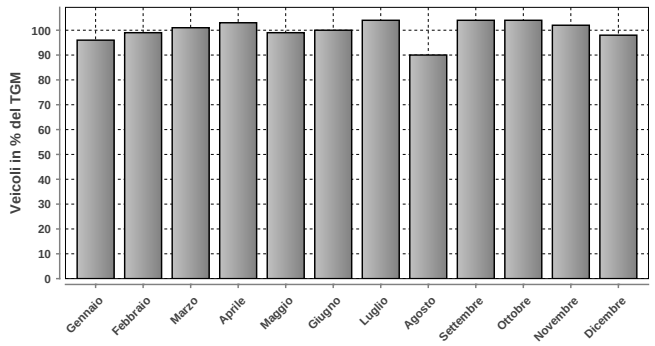

DISTRIBUZIONE ANNUALE		
Mese	Media	% TGM
Gennaio	16699	96
Febbraio	17229	99
Marzo	17641	101
Aprile	17915	103
Maggio	17239	99
Giugno	17435	100
Luglio	18133	104
Agosto	15731	90
Settembre	18218	104
Ottobre	18149	104
Novembre	17805	102
Dicembre	17154	98
TGM	17443	100

Massimo giornaliero	Giorno	Data	Dir1 ITALIA	Dir2 SVIZZERA	Tot 2 dir
	venerdì	18.12.2015	10493	11435	21928

Massimo orario	Giorno	Ora	Data	Dir1 ITALIA	Dir2 SVIZZERA	Tot 2 dir
	mercoledì	10-11	23.12.2015	691	804	1495

Osservazioni:

Dati:

Dipartimento del Territorio
Sezione della Mobilit

Elaborazione:

OASI
Osservatorio Ambientale
Svizzera Italiana

076 - A2 - GRANCIA

Evoluzione del traffico giornaliero (TGM) mensile e annuale

Anno	Gennaio	Febbraio	Marzo	Aprile	Maggio	Giugno	Luglio	Agosto	Settembre	Ottobre	Novembre	Dicembre	TGM
2015	61738	64944	69253	75800	75521	76836	84730	77221	82411	77506	71695	67845	73833
2014	60766	64851	66560	72366	72180	74586	81111	75181	78976	75963	67980	65641	71377
2013	60399	60950	65669	71650	72167	73927	81324	74622	77753	74621	67214	63806	70394
2012	57363	58818	64786	68491	69362	70277	79857	71386	74988	72752	65952	60411	67897
2011	55878	61169	63789	69209	68154	70613	79416	70952	74702	70571	64325	62039	67597
2010	54320	59073	63922	69192	68414	68732	79261	72089	73169	69193	62467	58829	66596
2009	53145	57178	61220	67870	67248	67764	78348	70509	72371	71715	63162	58480	65799
2008	55088	59104	60900	65972	65873	66571	75431	66753	70596	68458	59907	56532	64277
2007	55332	58007	60684	64839	65372	67997	74648	66631	68935	65777	60601	57801	63915
2006	49762	56293	59060	64326	65221	60576	71082	65278	69041	65850	60571	57181	62050
2005	51293	54045	59087	62828	64929	64530	73538	63658	67907	64746	58129	54969	61682
2004	46852							64028	67528	63648	57866	56477	
2003	48697	51522	54024	60515							52456	49992	
2002	47196	50134	53612	57200	57764		66037	60025	62468			52071	56279
2001	46837			59382			66830						
2000	45213	50079	52670	58036	57459	58450	64617						
1999	44419	46358	50421	56574	57341	52684						50107	
1998	44585	47498	49589	55815	54300	54870	62624	57481	57127	57033	50781	48805	53411
1997	41119	45658	49582	51771	53959	52840	61481	56138	57500	54479	48375	47220	51716
1996	40249	42284	46042	51800	51500	51500	58555	54351	55523	51759	45618	44179	49447
1995	39244	42554	45471	51232	50250	51245	54500	46463	46543	51692	54500	54500	48454
1994	38351	40489	46572	48077	48306	48831	57258	49449	52839	49581	44034	43252	47296
1993	38205	40041	41890	48000	45730	46862	55542	48178	49822	45970	42813	41874	45411
1992	37046	40354	42021	48212	45383	46738	53718	47172	49252	46112	42270	41601	44997
1991	37542	36984	43696	47114	47298	47645	53706	49358	50984	49062	42072	39211	45441
1990	35028	37833	40495	46389	44004	45868	52293	46191	48706	44500	39500	37946	43229
1989	33273	34511	41928	41648	42952	42189	51221	43866	48622	44057	39097	37147	41755
1988	34000	36195	41060	40500	40200	40497	50525	42988	44872	39450	36487	34919	40141
1987	29724	33028	34306	42686	40376	43484	51310	44162	43527	40500	34269	36059	39453
1986	27839	28712	35031	37780	38489	39360	46837	41679	43309	40000	35500	34345	37407
1985	3025	28198	31776	36684	35732	37500	42424	39631	40073	37838	32801	31061	34729
1984	26055	27749	29303	35715	27784	31335	39500	37765	37947	35090	32495	30961	32642
1983	24709	25100	30191	32122	31346	33032	39477	35534	36193	34635	29456	26055	31528
1982	23411	25202	28530	33583	31404	32149	38389	33738	33029	31424	27505	27217	30497
1981	22018	24368	25414	30588	28505	30443	37687	33016	34129	31413	27179	24627	29138
1980	20725	22833	24948	28500	28236	28317	35415	30955	31067	29327	24064	24323	27393
1979	19478	22321	23796	28691	26340	28078	33246	30032	29293	27098	24280	22432	26275
1978	17200	17767	23605	24401	26213	26400	34400	26800	28800	26913	23494	21720	24800
1977	16636	21196	22649	26943	25224	26383	32714	27348	27660	23974	22639	21923	24607
1976	19363	20345	22500	25178	23659	25046	30092	26099	26267	24368	23615	21746	24023
1975	18405	20110	22062	23595	24182	26142	32058	27377	26200	24700	21678	21382	23991
1974	16987	18546	20804	25133	23033	24447	29652	26465	26442	23986	20788	20916	23100
1973	18066	20390	22012	25519	23968	26353				23762	19616	17780	23800
1972	15326	15999	19369	21148	22590	25000	30811	29364	26954	23911	21548	19561	22632
1971	10602	13401	14336	19165	18819	21090	24837	25457	22994	19446	17032	16456	18636
1970	3320	4114	5323	5667	6313	8500	14010	15418	13343	14886	13632	12091	9718

Evoluzione del traffico giornaliero medio annuale (TGM)

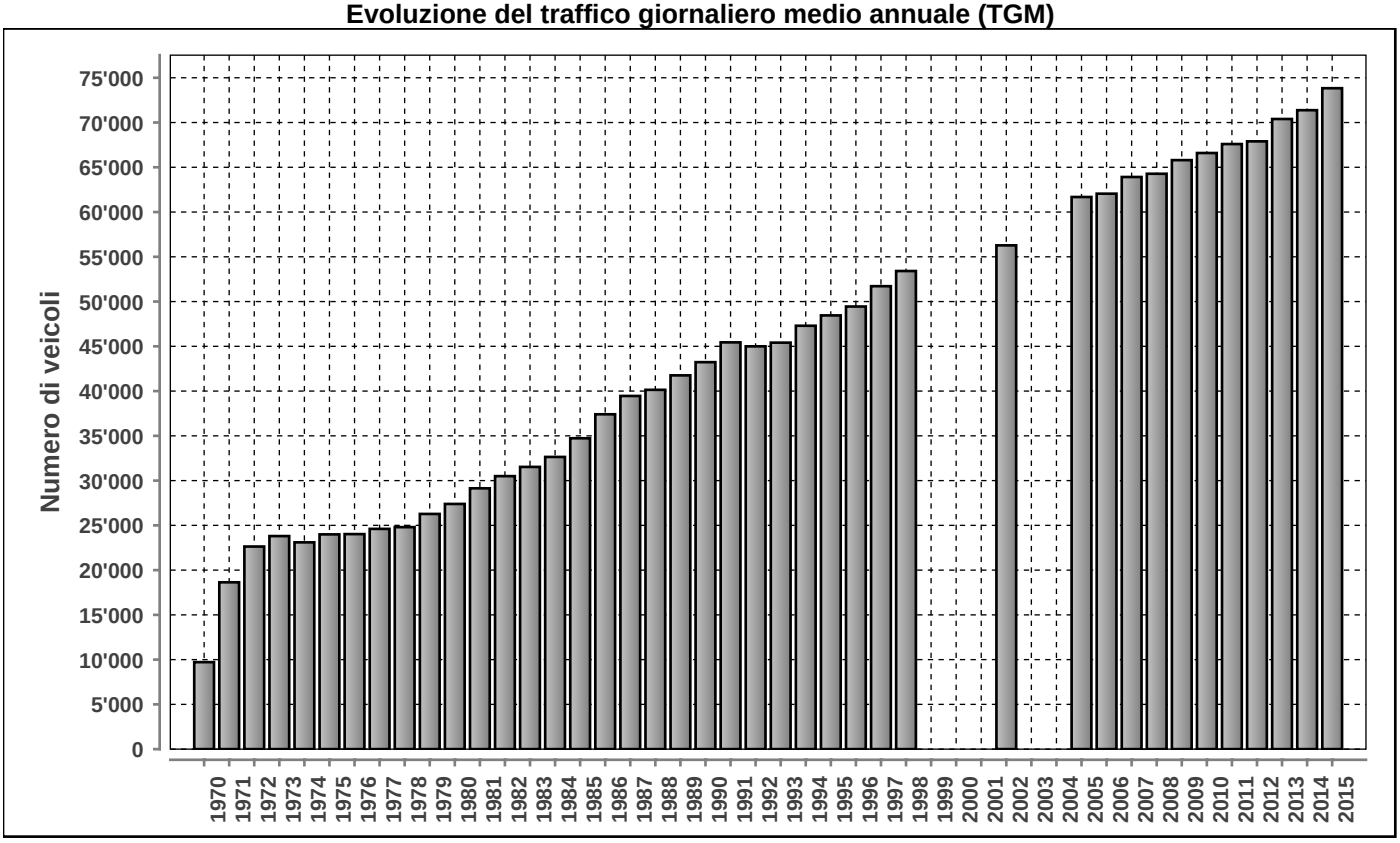

Posto conteggio: **A2 - GRANCIA** | Nr: **076** | Comune: **Grancia** | Base di dati **2015**

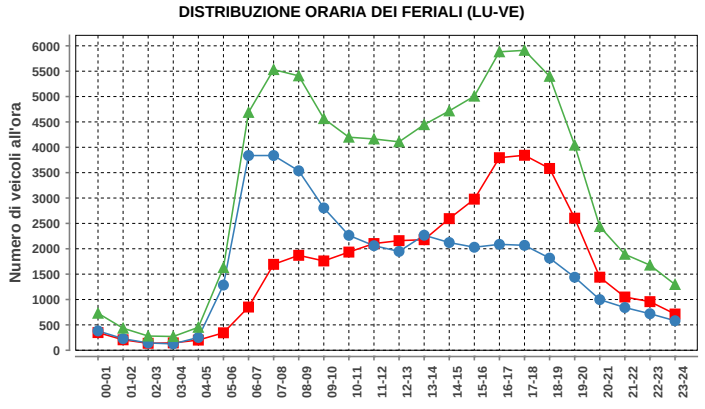

Lunedì-venerdì				
ora	Dir1	Dir2	Dir1+2	%
00-01	348	381	729	0.9
01-02	206	228	434	0.5
02-03	137	143	280	0.4
03-04	145	126	271	0.3
04-05	200	252	452	0.6
05-06	344	1285	1629	2.1
06-07	851	3837	4688	5.9
07-08	1693	3838	5531	7.0
08-09	1871	3537	5408	6.8
09-10	1760	2805	4565	5.8
10-11	1935	2264	4199	5.3
11-12	2103	2061	4164	5.3
12-13	2160	1948	4108	5.2
13-14	2179	2267	4446	5.6
14-15	2594	2123	4717	6.0
15-16	2978	2030	5008	6.3
16-17	3795	2087	5882	7.4
17-18	3843	2068	5911	7.5
18-19	3583	1816	5399	6.8
19-20	2603	1439	4042	5.1
20-21	1440	998	2438	3.1
21-22	1049	842	1891	2.4
22-23	958	720	1678	2.1
23-24	714	582	1296	1.6
Total	39489	39677	79166	100

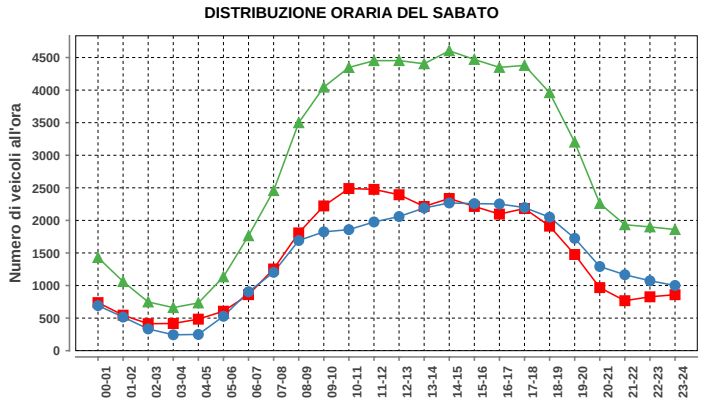

Sabato				
ora	Dir1	Dir2	Dir1+2	%
00-01	738	692	1430	2.1
01-02	545	516	1061	1.6
02-03	414	334	748	1.1
03-04	417	244	661	1.0
04-05	484	249	733	1.1
05-06	606	528	1134	1.7
06-07	860	904	1764	2.6
07-08	1254	1203	2457	3.6
08-09	1808	1691	3499	5.1
09-10	2222	1824	4046	5.9
10-11	2489	1858	4347	6.4
11-12	2476	1976	4452	6.5
12-13	2394	2059	4453	6.5
13-14	2214	2190	4404	6.5
14-15	2336	2268	4604	6.8
15-16	2214	2257	4471	6.6
16-17	2097	2252	4349	6.4
17-18	2182	2197	4379	6.4
18-19	1912	2049	3961	5.8
19-20	1476	1725	3201	4.7
20-21	968	1292	2260	3.3
21-22	767	1166	1933	2.8
22-23	827	1073	1900	2.8
23-24	859	1001	1860	2.7
Total	34559	33548	68107	100

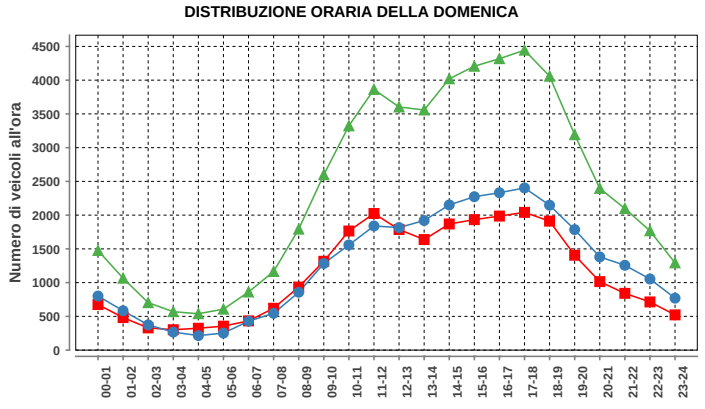

Domenica				
ora	Dir1	Dir2	Dir1+2	%
00-01	675	801	1476	2.6
01-02	482	583	1065	1.9
02-03	329	374	703	1.2
03-04	302	267	569	1.0
04-05	324	215	539	0.9
05-06	355	252	607	1.1
06-07	433	428	861	1.5
07-08	620	545	1165	2.0
08-09	935	857	1792	3.1
09-10	1316	1283	2599	4.5
10-11	1765	1558	3323	5.8
11-12	2024	1839	3863	6.7
12-13	1787	1816	3603	6.3
13-14	1638	1920	3558	6.2
14-15	1869	2151	4020	7.0
15-16	1933	2273	4206	7.3
16-17	1986	2332	4318	7.5
17-18	2041	2403	4444	7.7
18-19	1911	2147	4058	7.1
19-20	1406	1785	3191	5.5
20-21	1015	1381	2396	4.2
21-22	841	1257	2098	3.6
22-23	714	1054	1768	3.1
23-24	522	770	1292	2.2
Total	27223	30291	57514	100

Traffico giornaliero medio TGM:	Dir1 Chiasso	36722	73833
	Dir2 Lugano	37110	
Traffico feriale medio TFM:	Dir1 Chiasso	39491	79168
	Dir2 Lugano	39676	

Giorni in funzione:	365
TGM/TFM:	0.933

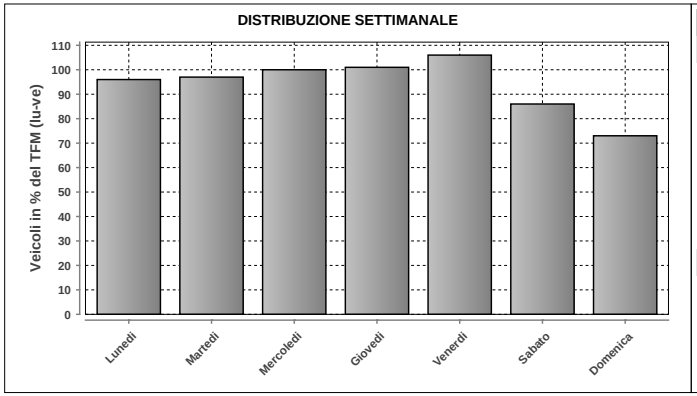

DISTRIBUZIONE SETTIMANALE			
Giorno	Media	% TFM	% TGM
Lunedì	76096	96	103
Martedì	76657	97	104
Mercoledì	78911	100	107
Giovedì	80004	101	108
Venerdì	84185	106	114
Sabato	68071	86	92
Domenica	57516	73	78
Traffico settimanale			706

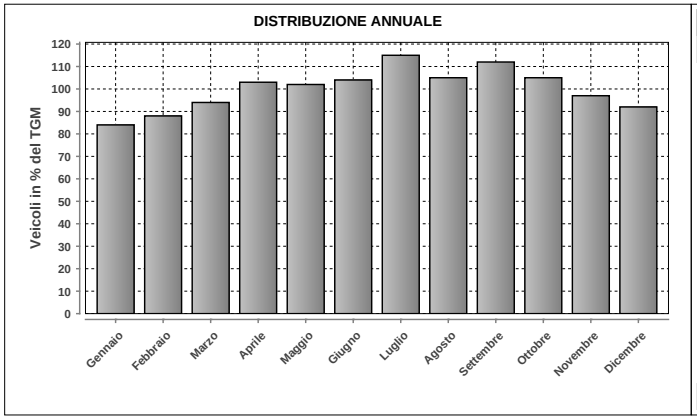

DISTRIBUZIONE ANNUALE		
Mese	Media	% TGM
Gennaio	61738	84
Febbraio	64944	88
Marzo	69253	94
Aprile	75800	103
Maggio	75521	102
Giugno	76836	104
Luglio	84730	115
Agosto	77221	105
Settembre	82411	112
Ottobre	77506	105
Novembre	71695	97
Dicembre	67845	92
TGM	73833	100

	Giorno	Data	Dir1 Chiasso	Dir2 Lugano	Tot 2 dir
Massimo giornaliero	venerdì	31.07.2015	50862	51041	101903

	Giorno	Ora	Data	Dir1 Chiasso	Dir2 Lugano	Tot 2 dir
Massimo orario	venerdì	16-17	28.08.2015	4258	2813	7071

Osservazioni:

Dati:

Dipartimento del Territorio
Sezione della Mobilit

Elaborazione:

OASI
Osservatorio Ambientale
Svizzera Italiana

077 - A2 - CHIASSO

Evoluzione del traffico giornaliero (TGM) mensile e annuale

Anno	Gennaio	Febbraio	Marzo	Aprile	Maggio	Giugno	Luglio	Agosto	Settembre	Ottobre	Novembre	Dicembre	TGM
2015			46196	51543	51887	53397	60358	55384	57358	54208	48265	47156	**52574**
2014	41408	42214								51984	46270		
2013	40693	40432	43968				57397	51746			44890	43611	
2012	38894	38908	43219	46605	47402	48452	53871	49599	50168	48290	44167	41647	**45958**
2011													
2010													
2009													
2008													
2007													
2006													
2005													
2004													
2003													
2002													
2001													
2000													
1999													
1998													
1997													
1996													
1995													
1994													
1993													
1992													
1991													
1990													
1989													
1988													
1987													
1986													
1985													
1984													
1983													
1982													
1981													
1980													
1979													
1978													
1977													
1976													
1975													
1974													
1973													
1972													
1971													
1970													

Evoluzione del traffico giornaliero medio annuale (TGM)

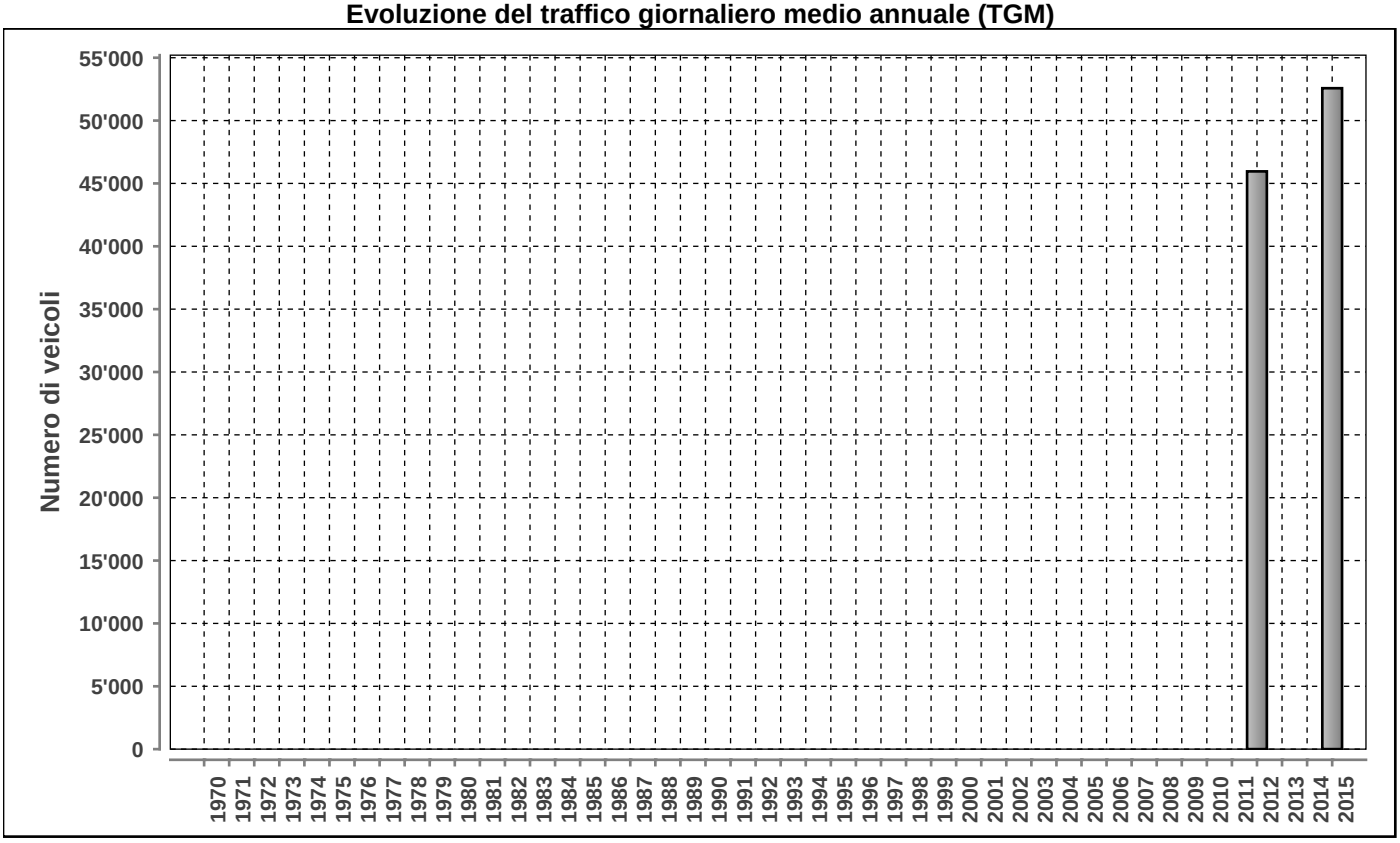

Posto conteggio: **A2 - CHIASSO** | Nr: **077** | Comune: **Chiasso** | Base di dati **2015**

DISTRIBUZIONE ORARIA DEI FERIALI (LU-VE)

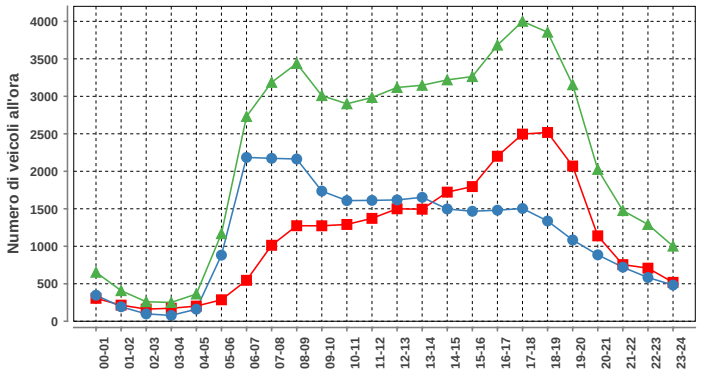

Lunedì-venerdì				
ora	Dir1	Dir2	Dir1+2	%
00-01	306	347	653	1.2
01-02	215	193	408	0.7
02-03	162	98	260	0.5
03-04	173	78	251	0.5
04-05	202	161	363	0.7
05-06	286	882	1168	2.1
06-07	546	2185	2731	5.0
07-08	1013	2173	3186	5.8
08-09	1274	2164	3438	6.3
09-10	1273	1736	3009	5.5
10-11	1291	1609	2900	5.3
11-12	1372	1612	2984	5.5
12-13	1500	1618	3118	5.7
13-14	1494	1653	3147	5.8
14-15	1722	1497	3219	5.9
15-16	1796	1467	3263	6.0
16-17	2201	1481	3682	6.7
17-18	2496	1504	4000	7.3
18-19	2518	1337	3855	7.1
19-20	2070	1084	3154	5.8
20-21	1139	886	2025	3.7
21-22	755	721	1476	2.7
22-23	708	583	1291	2.4
23-24	519	483	1002	1.8
Total	27031	27552	54583	100

DISTRIBUZIONE ORARIA DEL SABATO

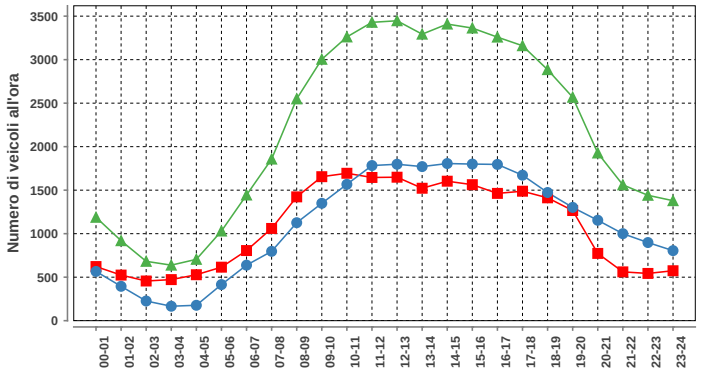

Sabato				
ora	Dir1	Dir2	Dir1+2	%
00-01	622	566	1188	2.3
01-02	524	395	919	1.8
02-03	456	226	682	1.3
03-04	472	166	638	1.2
04-05	528	177	705	1.3
05-06	615	415	1030	2.0
06-07	806	638	1444	2.8
07-08	1060	797	1857	3.5
08-09	1423	1126	2549	4.9
09-10	1655	1349	3004	5.7
10-11	1694	1567	3261	6.2
11-12	1646	1783	3429	6.5
12-13	1649	1798	3447	6.6
13-14	1522	1771	3293	6.3
14-15	1603	1806	3409	6.5
15-16	1563	1800	3363	6.4
16-17	1463	1796	3259	6.2
17-18	1488	1672	3160	6.0
18-19	1412	1473	2885	5.5
19-20	1266	1302	2568	4.9
20-21	773	1154	1927	3.7
21-22	561	1000	1561	3.0
22-23	543	898	1441	2.8
23-24	574	805	1379	2.6
Total	25918	26480	52398	100

DISTRIBUZIONE ORARIA DELLA DOMENICA

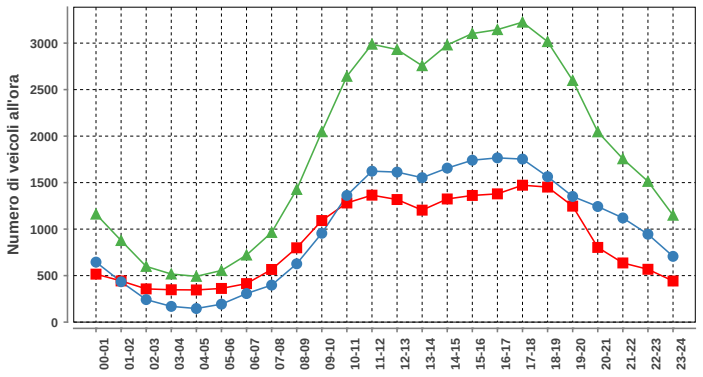

Domenica				
ora	Dir1	Dir2	Dir1+2	%
00-01	516	645	1161	2.6
01-02	443	434	877	1.9
02-03	357	242	599	1.3
03-04	348	169	517	1.1
04-05	346	146	492	1.1
05-06	362	193	555	1.2
06-07	414	307	721	1.6
07-08	566	398	964	2.1
08-09	799	627	1426	3.2
09-10	1092	955	2047	4.5
10-11	1281	1362	2643	5.8
11-12	1365	1623	2988	6.6
12-13	1318	1613	2931	6.5
13-14	1204	1553	2757	6.1
14-15	1324	1656	2980	6.6
15-16	1362	1741	3103	6.9
16-17	1379	1766	3145	7.0
17-18	1472	1753	3225	7.1
18-19	1452	1564	3016	6.7
19-20	1247	1351	2598	5.7
20-21	803	1243	2046	4.5
21-22	636	1120	1756	3.9
22-23	568	945	1513	3.3
23-24	442	707	1149	2.5
Total	21096	24113	45209	100

Traffico giornaliero medio TGM:	Dir1 Sud	25858	52574
	Dir2 Nord	26717	
Traffico feriale medio TFM:	Dir1 Sud	27028	54581
	Dir2 Nord	27553	

Giorni in funzione:	306
TGM/TFM:	0.963

DISTRIBUZIONE SETTIMANALE

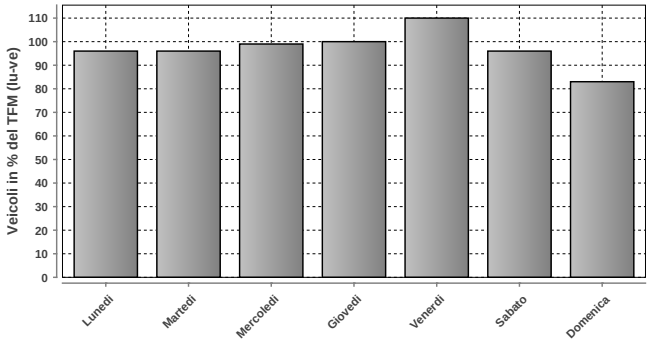

DISTRIBUZIONE SETTIMANALE			
Giorno	Media	% TFM	% TGM
Lunedì	52408	96	100
Martedì	52227	96	99
Mercoledì	53940	99	103
Giovedì	54578	100	104
Venerdì	59916	110	114
Sabato	52390	96	100
Domenica	45207	83	86
Traffico settimanale			705

DISTRIBUZIONE ANNUALE

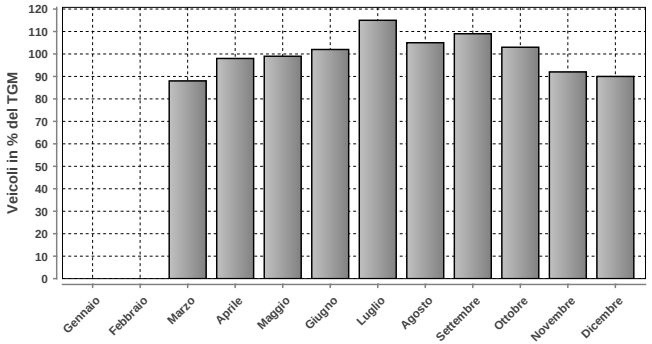

DISTRIBUZIONE ANNUALE		
Mese	Media	% TGM
Gennaio	n.d.	n.d.
Febbraio	n.d.	n.d.
Marzo	46196	88
Aprile	51543	98
Maggio	51887	99
Giugno	53397	102
Luglio	60358	115
Agosto	55384	105
Settembre	57358	109
Ottobre	54208	103
Novembre	48265	92
Dicembre	47156	90
TGM	52574	100

	Giorno	Data	Dir1 Sud	Dir2 Nord	Tot 2 dir
Massimo giornaliero	venerdì	31.07.2015	35174	38374	73548

	Giorno	Ora	Data	Dir1 Sud	Dir2 Nord	Tot 2 dir
Massimo orario	venerdì	17-18	11.09.2015	2878	1962	4840

Osservazioni:

Dati:

Dipartimento del Territorio
Sezione della Mobilit

Elaborazione:

Osservatorio Ambientale
Svizzera Italiana

091 - CASTIONE - CLARO

Evoluzione del traffico giornaliero (TGM) mensile e annuale

Anno	Gennaio	Febbraio	Marzo	Aprile	Maggio	Giugno	Luglio	Agosto	Settembre	Ottobre	Novembre	Dicembre	TGM
2015	7567	8331	8601	8960	8513	8943	9102	7935	9243	9148	9019	8354	8653
2014	7377	8337	8495	8881	8819	8679	8845	7761	9110	9148	9321	8226	8582
2013	7572	8282	8589	8955	8693	9178	9033	7756	8868	9055			8507
2012	7287	8068	8691	8432	9406	8888	8803	7878	9380	9180	8650	7818	8539
2011	7224	8343	8592	8832	9146	8497	8634	7760	8950	8632	8409	7933	8410
2010	6841	7719	8228	8887	8860	8425	9110	7907	9031	8684	8383	7724	8301
2009	6741	7517	7927	8179	8322	8392	8743	7413	8578	8550	8042	7475	7991
2008	6752	7537	7793	8383	8035	8159	8215	7193	8350	8533	7841	7142	7826
2007	6581	7055	7590	7798	7946	8029	8158	7305	8430	8377	8008	7353	7721
2006	6348	7144	7616	7807	8112	7752	7815	7159	8588	7982	7331	6866	7543
2005	6572	7285	7622	8053	7819	8073	7987	7175	8123	7781	7526	7022	7585
2004	6573	7092	7569	8249	7835	8008	8045	7261	8284	7853	7519	7235	7626
2003	6158	6899	6904	7271	7381	7316	7231	6632	7506	7580	7260	6848	7081
2002	6039	6383	6708	6878	6603	7340	7475	6587	7504	7186	6567	6509	6846
2001	5447	6253	6324	6513	6727	6615	7005	6221	7443	7588	7092	6358	6632
2000	5045	5798	6041	5997	6417	6211	6746	5758	6472	6215	6118	5820	6053
1999	4672	5382	5548	5762	5584	5723	6156	5360	5922	5785	6192	5586	5639
1998	4736	5323	5451	5621	5982	5485	5637	5220	5685	5500	5196	5074	5409
1997	4285	4694	4848	4839	4914	5100	5348	4978	5673	5550	5122	4934	5025
1996	4882								4674	4676	4650	4479	
1995	5519	6226	6332	6426	6437	6327	6257	5594	6209	6069	5608	5184	6012
1994	5340	5943	6593	6710	6496	6512	6563	5789	6635	6603	6317	6006	6292
1993	5215	5969	6182	6389	6297	6198	6464	5672	6461	6112	6214	5732	6073
1992	5117	5750	5997	6481	6331	6319	6559	5496	6416	6239	6111	5480	6023
1991	4900	5327	5787	6111	6037	6381	6731	5539	6275	6258	6103	5395	5905
1990	4646	5238	5623	5857	6377	6311	5881	5078	6253	6210	5611	4775	5655
1989	4451	4823	5102	5058	4927	5289	5076	4483	5471	5699	5301	4746	5034
1988	4300	4771	5171	5261	5225	5172	5226	4579	5373	5163	5039	4659	4995
1987	4260	4772	5051	5456	5315	5253	6000	5003	5407	5203	5024	4598	5112
1986	11471	11433	16558	18120	11795	5680	6403	5587	5717	5895	5080	4637	9016
1985	9670	11965	13963	18371	18682	21629	26527	24876	21729	19854	13886	13216	17901
1984	10895	11513	13607	18698	15444	19225	24786	23209	20396	17600	13989	13166	16894
1983	10599	11078	13964	16789	16324	18129	24370	22917	19889	17381	13304	11200	16449
1982	9641	11161	12224	17322	16712	17362	24116	22230	18642	16899	11858	11459	15835
1981	8374	9505	11032	15820	14379	16590	22012	20970	17101	15453	11316	9353	14355
1980	6890	7850	8098	9784	9856	11673	17590	16687	17053	14406	10428	9704	11683
1979	6382	7264	7724	9640	9244	12452	16575	14918	12710	10875	8048	7433	10292
1978	5798	5924	8112	8406	8980	10565	16916	16174	12404	10440	8257	7105	9956
1977	5460	6863	7262	9148	9044	11007	16760	11832	11783	10282	7407	6992	9504
1976	6462	6445	7212	9014	9171	11873	15822	14307	10538	9197	7257	6902	9517
1975	5937	6858	7067	7933	8586	11500	15955	14462	11542	9819	7199	7322	9515
1974	6178	6206	6928	8993	9866	11500	16300	16000	11420	8398	6703	6809	9608
1973	6379	6870	7741	9661	9380	12720	17729	17700	12728	10441	7480	6413	10437
1972	5777	6175	7309	8157	9006	11553	17356	16987	12509	9938	7633	7125	9960
1971	5130	6294	5885	7719	8092	10643	16194	15889	12172	10024	6544	6116	9225
1970	4457	5293	6215	6710	7858	9768	14721	14925	11610	8145	5992	5568	8439

Evoluzione del traffico giornaliero medio annuale (TGM)

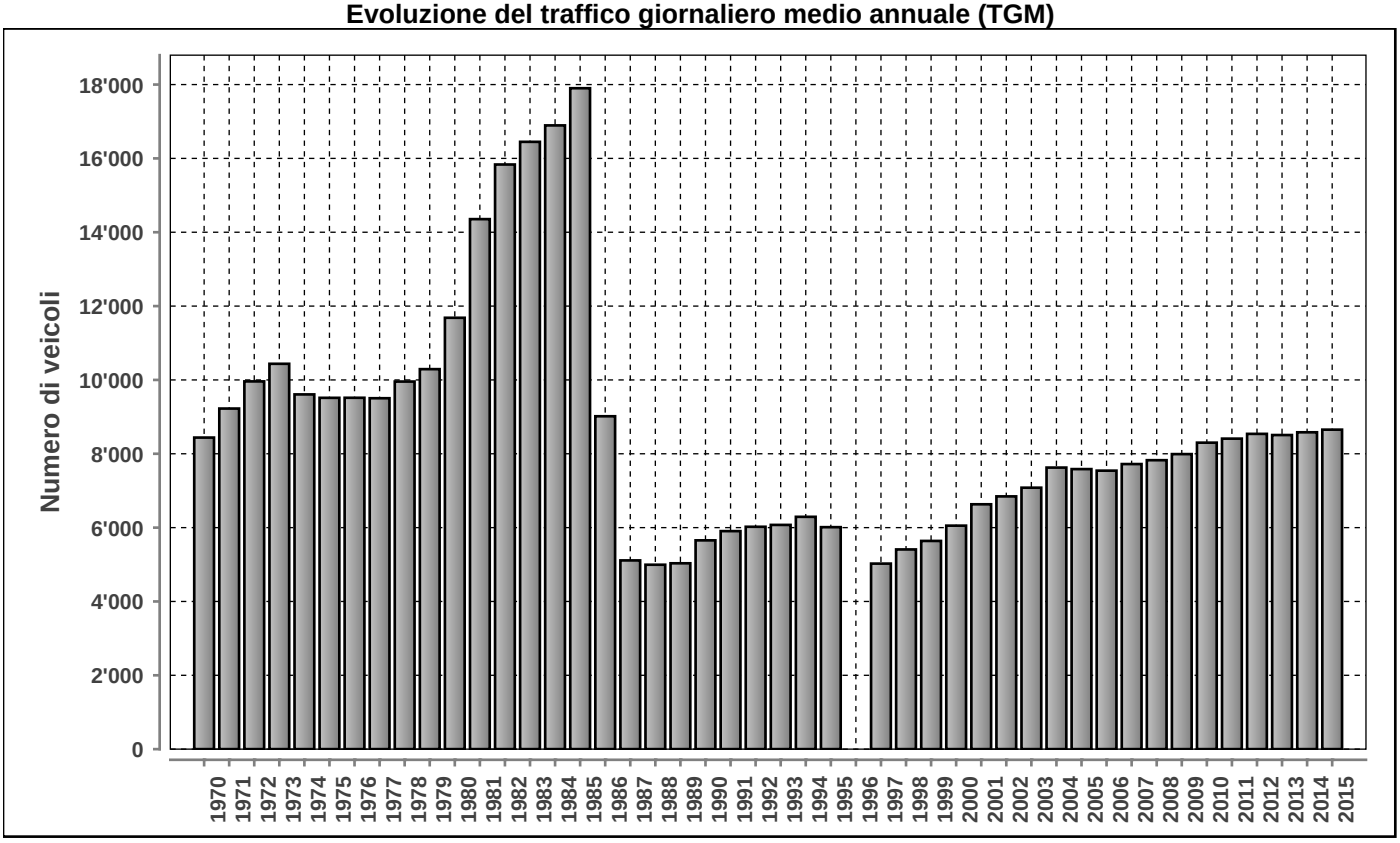

Posto conteggio: **CASTIONE - CLARO** | Nr: **091** | Comune: **Claro** | Base di dati **2015**

DISTRIBUZIONE ORARIA DEI FERIALI (LU-VE)

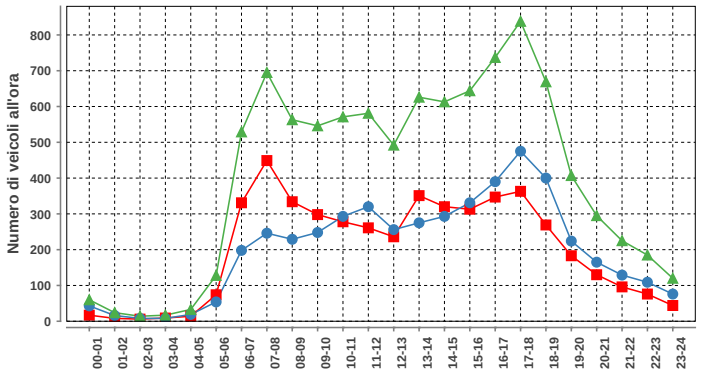

Lunedi-venerdi				
ora	Dir1	Dir2	Dir1+2	%
00-01	17	43	60	0.6
01-02	8	16	24	0.2
02-03	6	8	14	0.1
03-04	9	8	17	0.2
04-05	14	19	33	0.3
05-06	74	54	128	1.3
06-07	331	198	529	5.5
07-08	449	246	695	7.2
08-09	334	229	563	5.9
09-10	298	248	546	5.7
10-11	278	293	571	5.9
11-12	261	320	581	6.0
12-13	236	256	492	5.1
13-14	351	275	626	6.5
14-15	320	293	613	6.4
15-16	313	331	644	6.7
16-17	347	390	737	7.7
17-18	363	475	838	8.7
18-19	269	400	669	7.0
19-20	183	224	407	4.2
20-21	130	165	295	3.1
21-22	96	129	225	2.3
22-23	76	109	185	1.9
23-24	44	76	120	1.2
Total	4807	4805	9612	100

DISTRIBUZIONE ORARIA DEL SABATO

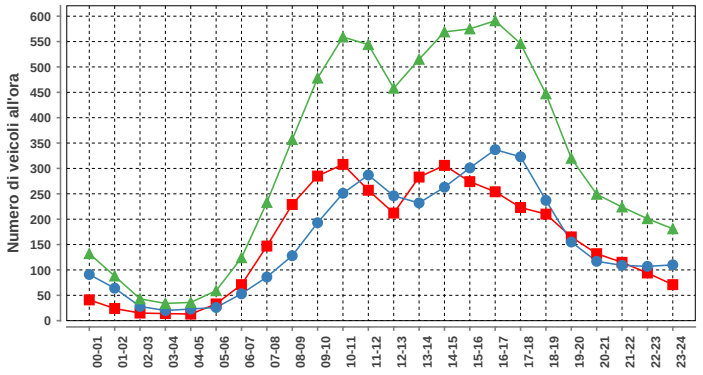

Sabato				
ora	Dir1	Dir2	Dir1+2	%
00-01	41	91	132	1.7
01-02	24	64	88	1.2
02-03	15	28	43	0.6
03-04	14	20	34	0.4
04-05	13	23	36	0.5
05-06	33	26	59	0.8
06-07	71	53	124	1.6
07-08	147	86	233	3.1
08-09	229	128	357	4.7
09-10	285	193	478	6.3
10-11	308	251	559	7.4
11-12	257	287	544	7.2
12-13	212	246	458	6.1
13-14	283	232	515	6.8
14-15	306	263	569	7.5
15-16	274	301	575	7.6
16-17	254	337	591	7.8
17-18	223	323	546	7.2
18-19	210	237	447	5.9
19-20	165	155	320	4.2
20-21	132	117	249	3.3
21-22	115	109	224	3.0
22-23	94	107	201	2.7
23-24	71	110	181	2.4
Total	3776	3787	7563	100

DISTRIBUZIONE ORARIA DELLA DOMENICA

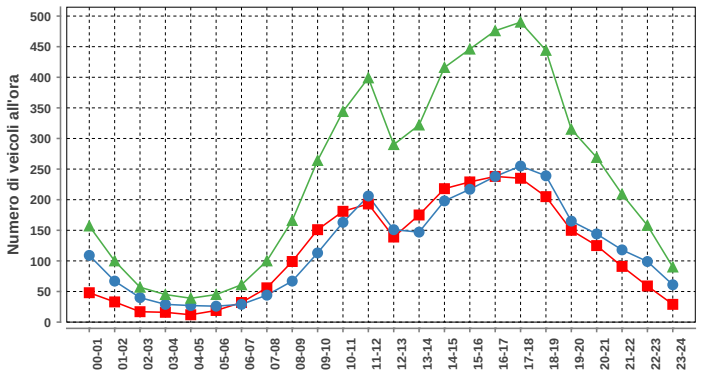

Domenica				
ora	Dir1	Dir2	Dir1+2	%
00-01	48	109	157	2.8
01-02	33	67	100	1.8
02-03	17	40	57	1.0
03-04	16	29	45	0.8
04-05	12	27	39	0.7
05-06	19	26	45	0.8
06-07	32	29	61	1.1
07-08	56	44	100	1.8
08-09	99	67	166	2.9
09-10	151	113	264	4.6
10-11	181	163	344	6.0
11-12	193	206	399	7.0
12-13	139	151	290	5.1
13-14	175	147	322	5.6
14-15	218	198	416	7.3
15-16	229	217	446	7.8
16-17	238	238	476	8.3
17-18	235	255	490	8.6
18-19	205	239	444	7.8
19-20	150	165	315	5.5
20-21	125	144	269	4.7
21-22	91	118	209	3.7
22-23	59	99	158	2.8
23-24	29	61	90	1.6
Total	2750	2952	5702	100

Traffico giornaliero medio TGM:	Dir1 BELLINZONA	4310	8653
	Dir2 BIASCA	4342	
Traffico feriale medio TFM:	Dir1 BELLINZONA	4806	9614
	Dir2 BIASCA	4809	

Giorni in funzione:	359
TGM/TFM:	0.900

DISTRIBUZIONE SETTIMANALE

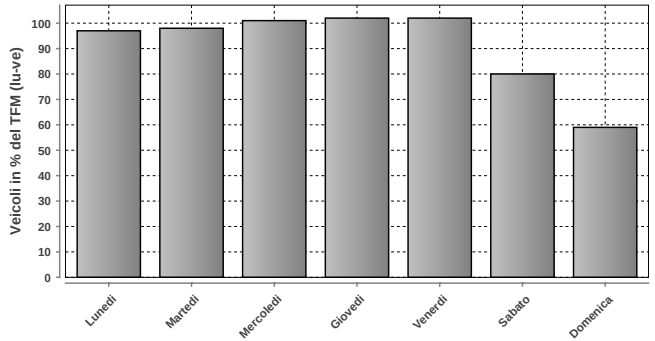

DISTRIBUZIONE SETTIMANALE			
Giorno	Media	% TFM	% TGM
Lunedì	9364	97	108
Martedì	9447	98	109
Mercoledì	9667	101	112
Giovedì	9797	102	113
Venerdì	9795	102	113
Sabato	7727	80	89
Domenica	5699	59	66
Traffico settimanale			711

DISTRIBUZIONE ANNUALE

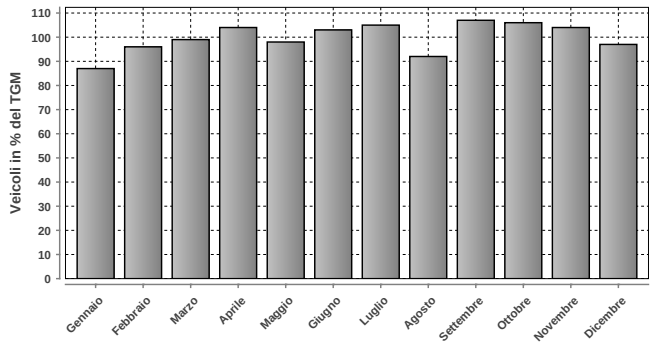

DISTRIBUZIONE ANNUALE		
Mese	Media	% TGM
Gennaio	7567	87
Febbraio	8331	96
Marzo	8601	99
Aprile	8960	104
Maggio	8513	98
Giugno	8943	103
Luglio	9102	105
Agosto	7935	92
Settembre	9243	107
Ottobre	9148	106
Novembre	9019	104
Dicembre	8354	97
TGM	8653	100

	Giorno	Data	Dir1 BELLINZONA	Dir2 BIASCA	Tot 2 dir
Massimo giornaliero	mercoledì	03.06.2015	5585	5374	10959

	Giorno	Ora	Data	Dir1 BELLINZONA	Dir2 BIASCA	Tot 2 dir
Massimo orario	giovedì	17-18	05.11.2015	452	534	986

Osservazioni:

Dati:

Dipartimento del Territorio
Sezione della Mobilit

Elaborazione:

Osservatorio Ambientale
Svizzera Italiana

092 - MINUSIO VERBANELLA

Evoluzione del traffico giornaliero (TGM) mensile e annuale

Anno	Gennaio	Febbraio	Marzo	Aprile	Maggio	Giugno	Luglio	Agosto	Settembre	Ottobre	Novembre	Dicembre	TGM
2015	15444	16137	18468	20584	20153	19372	20275	18521	19361	20045	18403	18092	**18752**
2014	15895	17535	18554	19207	19271	18691	19875	18447	19315	18682	16853	17096	**18291**
2013	16645	17126	18848	19352	19412	20131	20948	19505	19478	18855	17714	17403	**18790**
2012	15987			19313	19723	19520	20943	19444	19705	19592	17916	17032	**18962**
2011			18490	19859	19777	19075	20316	19061	19583	19442	17838	17536	**19014**
2010									19786	19053	17198		
2009													
2008	15247	16904	18078	18652	18107	18299	19576	18005	18882	18513	17183	16023	**17789**
2007	16777	17849	19487	19076	19145	18384	19229	18399	18917	18880	17649	16736	**18380**
2006	14836	16167	17713	19317	18731	17963	18854	18735	18821	18723	17588	16612	**17846**
2005	15635	16578	18257	19197	19465	19967	19541	18952	18860	18740	16989	16141	**18201**
2004	15679	16367	18043	19000	18716	18642	19679	18798	19035	18504	17492	16713	**18060**
2003	15447	16443	17298	18916	18311	17950	19061	17889	18749	18557	16980	16167	**17652**
2002	15578	16014	17672	18509	17709	17841	19144	17912	18674	18753	16747	16199	**17571**
2001	15281	16354	16539	18706	17288	17450	18438	18166	18255	17549	16442	15960	**17204**
2000	15865	17523	18045	19135	18961	18562	19534	18468	19350	17717	16935	16246	**18028**
1999	15141	16195	17938	19525	19421	19179	19875	19010	18972	19185	17373	16893	**18236**
1998	15112	16229	17550	18301	18629	17941	18970	18158	18728	18526	17008	16468	**17643**
1997	14783	16143	17462	18487	17956	17428	18604	17579	18284	18133	16305	15729	**17246**
1996	25695	28124	30901	34056	33501	24011	18772	17724	18513	17926	16586	15635	**23430**
1995	25276	28120	30253	33182	33048	33351	35007	34409	33681	33197	29054	26559	**31275**
1994					32830	32817	34334	34215	33982	33071	29007	27520	**31209**
1993	25226	27081	29555	33029	34985	34100	36060	34867	36000	33700	29600	27500	**31800**
1992	24200	25300	29600	32800	32917	33108	35754	34041	34949	32688	28748	26725	**31000**
1991	24063	24963	29421	32484	33564	32924	34639	33450	33174	32337	28100	24500	**30202**
1990	23475	25794	28353	32562	31762	32422	35208	33482	32962	30984	26938	23827	**29832**
1989	23515	24875	29592	29005	31827	31032	34079	32977	32928	32048	26959	24645	**29489**
1988	21539	23931	25500	27942	30528	31272	34920	33313	32761	30821	26658	24548	**28644**
1987	19925	22499	24747	30970	30486	31227	33339	31722	30101	29024	25539	23145	**27751**
1986	18919	19755	26371	27361	30199	29490	34320	31526	30344	29168	24209	22270	**27044**
1985	15506	19211	22330	27522	26660	28324	31620	29988	28932	28124	23432	21505	**25293**
1984	17857	20100	21752	27645	24281	27000	30285	29386	26553	24856	21054	19233	**24174**
1983	17055	18325	22601	25426	24725	25805	28987	28591	26569	25963	20945	17592	**23579**
1982	15953	18000	20200	25832	25513	24629	28895	27816	25700	24017	19633	18381	**22881**
1981	15886	17988	19352	25249	24700	25281	28978	27048	24987	23723	20067	16149	**22451**
1980	14804	16703	18448	22557	22792	22687	27358	24195	22392	22777	17478	17148	**20795**
1979	14500	16580	18075	22793	21483	22260	25527	23437	22819	20874	17489	15498	**20127**
1978	12552	13296	18704	19674	21471	21453	26558	22929	21608	20637	17433	15747	**19380**
1977	11601	14648	17097	20863	20518	21299	26244	22385	21268	20368	16518	15342	**19036**
1976	13715	14378	16511	20652	19262	20552	24975	22677	20116	19278	16110	15052	**18607**
1975	13266	15046	16702	18806	19786	20850	26538	23146	20792	19741	15267	14786	**18727**
1974	13265	14258	16000	20266	18949	20126	24907	22683	20673	18997	14920	14630	**18306**
1973	12537	14738	16252	20011	18613	20871	23350	25000	20650	19787	15000	13537	**18529**
1972	11459	12896	15534	18582	18847	19081	25033	23327	20066	18812	15405	13864	**17742**
1971	9512	11000	13680	17515	16916	18437	21988	21813	19246	17711	13610	12757	**16182**
1970	9367	11421	13607	14589	16526	16440	22886	21988	18438	16513	12849	11565	**15516**

Evoluzione del traffico giornaliero medio annuale (TGM)

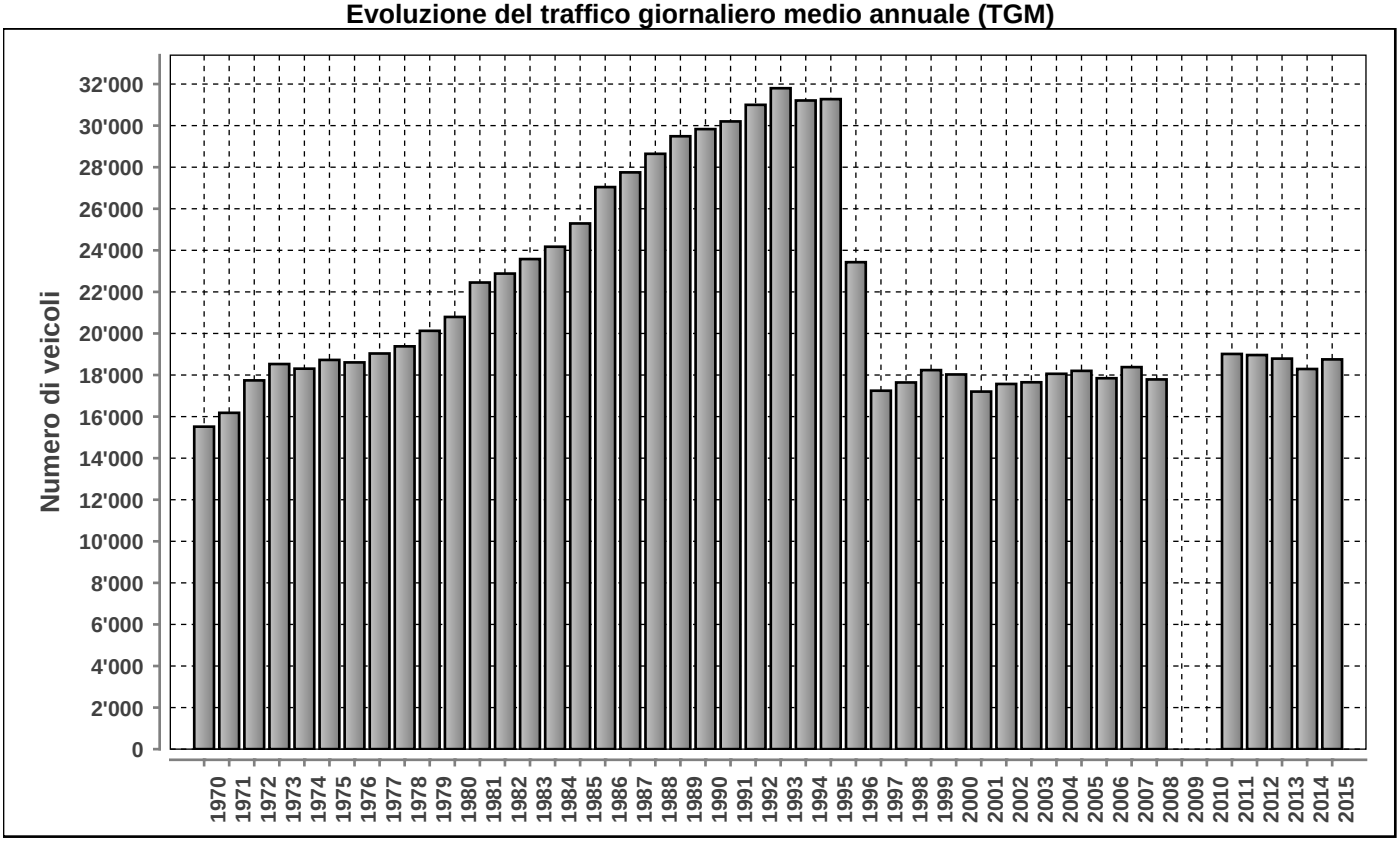

Posto conteggio: **MINUSIO VERBANELLA** | Nr: **092** | Comune: **Minusio** | Base di dati **2015**

DISTRIBUZIONE ORARIA DEI FERIALI (LU-VE)

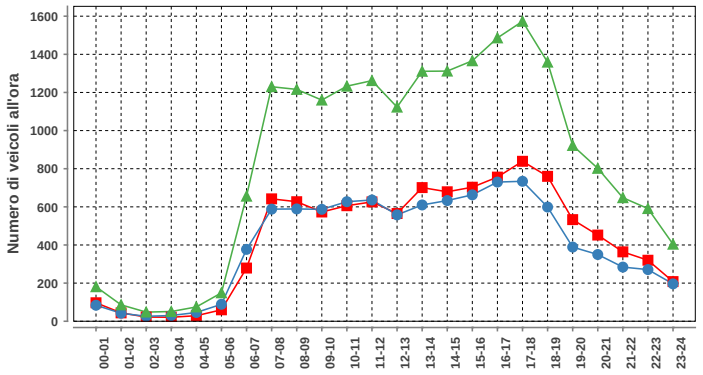

Lunedì-venerdì				
ora	Dir1	Dir2	Dir1+2	%
00-01	97	84	181	0.9
01-02	44	42	86	0.4
02-03	22	26	48	0.2
03-04	21	30	51	0.3
04-05	29	46	75	0.4
05-06	60	89	149	0.7
06-07	279	377	656	3.2
07-08	642	588	1230	6.1
08-09	627	589	1216	6.0
09-10	573	587	1160	5.7
10-11	606	627	1233	6.1
11-12	626	636	1262	6.2
12-13	565	558	1123	5.5
13-14	701	610	1311	6.5
14-15	679	633	1312	6.5
15-16	703	663	1366	6.7
16-17	756	730	1486	7.3
17-18	839	734	1573	7.8
18-19	760	599	1359	6.7
19-20	533	389	922	4.6
20-21	452	350	802	4.0
21-22	364	284	648	3.2
22-23	320	271	591	2.9
23-24	208	196	404	2.0
Total	10506	9738	20244	100

DISTRIBUZIONE ORARIA DEL SABATO

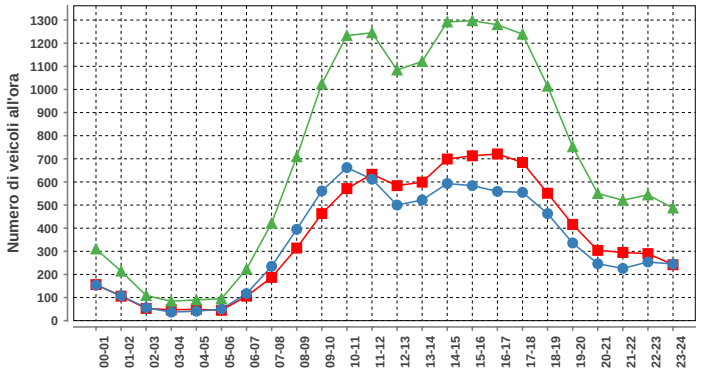

Sabato				
ora	Dir1	Dir2	Dir1+2	%
00-01	156	154	310	1.8
01-02	106	108	214	1.3
02-03	53	56	109	0.6
03-04	47	37	84	0.5
04-05	49	41	90	0.5
05-06	45	50	95	0.6
06-07	106	117	223	1.3
07-08	187	235	422	2.5
08-09	314	395	709	4.2
09-10	463	561	1024	6.0
10-11	571	662	1233	7.3
11-12	633	612	1245	7.3
12-13	584	500	1084	6.4
13-14	599	522	1121	6.6
14-15	699	593	1292	7.6
15-16	713	584	1297	7.7
16-17	721	559	1280	7.6
17-18	684	555	1239	7.3
18-19	551	463	1014	6.0
19-20	416	336	752	4.4
20-21	304	246	550	3.2
21-22	295	226	521	3.1
22-23	290	254	544	3.2
23-24	242	245	487	2.9
Total	8828	8111	16939	100

DISTRIBUZIONE ORARIA DELLA DOMENICA

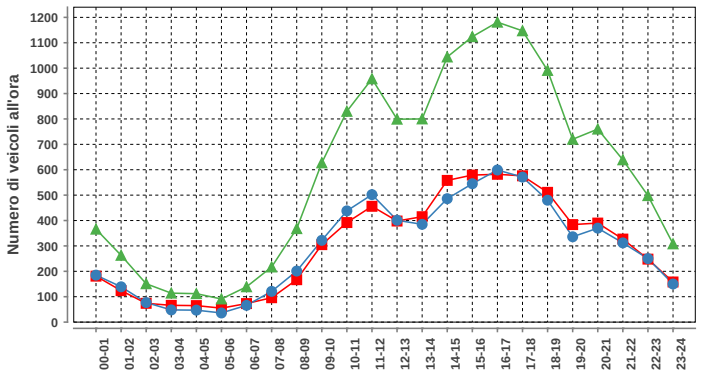

Domenica				
ora	Dir1	Dir2	Dir1+2	%
00-01	181	185	366	2.6
01-02	124	139	263	1.8
02-03	74	77	151	1.1
03-04	66	48	114	0.8
04-05	65	47	112	0.8
05-06	55	36	91	0.6
06-07	73	66	139	1.0
07-08	96	121	217	1.5
08-09	167	201	368	2.6
09-10	305	322	627	4.4
10-11	392	438	830	5.8
11-12	456	502	958	6.7
12-13	398	401	799	5.6
13-14	415	385	800	5.6
14-15	558	486	1044	7.3
15-16	579	545	1124	7.9
16-17	582	599	1181	8.3
17-18	576	571	1147	8.1
18-19	511	480	991	7.0
19-20	384	336	720	5.1
20-21	390	370	760	5.3
21-22	327	312	639	4.5
22-23	248	250	498	3.5
23-24	158	150	308	2.2
Total	7180	7067	14247	100

Traffico giornaliero medio TGM:	Dir1 Locarno	9703	18752
	Dir2 Bellinzona	9048	
Traffico feriale medio TFM:	Dir1 Locarno	10506	20243
	Dir2 Bellinzona	9737	

Giorni in funzione:	365
TGM/TFM:	0.926

DISTRIBUZIONE SETTIMANALE

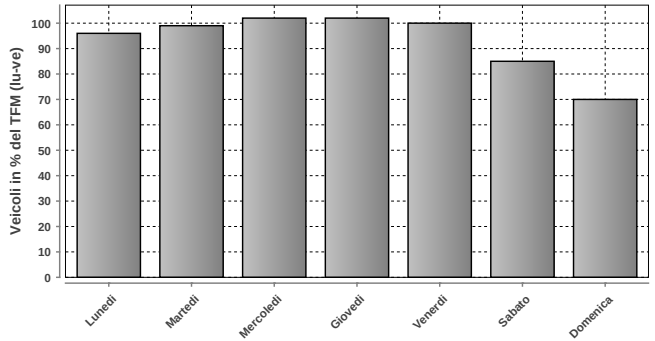

DISTRIBUZIONE SETTIMANALE			
Giorno	Media	% TFM	% TGM
Lunedì	19467	96	104
Martedì	20099	99	107
Mercoledì	20714	102	110
Giovedì	20722	102	111
Venerdì	20192	100	108
Sabato	17140	85	91
Domenica	14247	70	76
Traffico settimanale			707

DISTRIBUZIONE ANNUALE

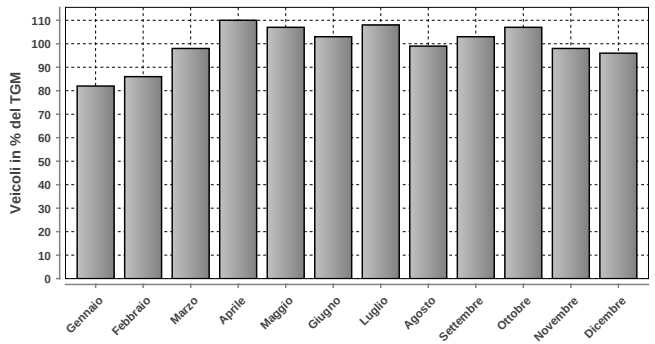

DISTRIBUZIONE ANNUALE		
Mese	Media	% TGM
Gennaio	15444	82
Febbraio	16137	86
Marzo	18468	98
Aprile	20584	110
Maggio	20153	107
Giugno	19372	103
Luglio	20275	108
Agosto	18521	99
Settembre	19361	103
Ottobre	20045	107
Novembre	18403	98
Dicembre	18092	96
TGM	18752	100

	Giorno	Data	Dir1 Locarno	Dir2 Bellinzona	Tot 2 dir
Massimo giornaliero	mercoledì	01.04.2015	13111	12042	25153

	Giorno	Ora	Data	Dir1 Locarno	Dir2 Bellinzona	Tot 2 dir
Massimo orario	giovedì	18-19	23.07.2015	1125	1057	2182

Osservazioni:

Dati:

Dipartimento del Territorio
Sezione della Mobilit

Elaborazione:

OASI
Osservatorio Ambientale
Svizzera Italiana

Dipartimento del Territorio
Sezione della mobilit

094 - AGNO VALLONE

Evoluzione del traffico giornaliero (TGM) mensile e annuale

Anno	Gennaio	Febbraio	Marzo	Aprile	Maggio	Giugno	Luglio	Agosto	Settembre	Ottobre	Novembre	Dicembre	TGM
2015	24160	24991	25811	26926	26645	27016	28034	26273	27053	26928	26164	25126	26262
2014	23686	25230	25816	26579	27117	26561	27315	25938	27076	26668	25500	24820	26030
2013	24044	24472	25349	26283	26019	27602	27632	26043	27004			24421	25966
2012	23416	24463	26203	26143	26575	26830	27403	26163	26836	26787	25795	24232	25904
2011	23331	25392	25901	27199	27403	26179	27509	26417	27315	26784	25468	24948	26152
2010	22965	24255	25063				28126	26205	27214	26586	25131	24346	25557
2009	23397	24154	25283	26328	26149	26036	27007			26740	25030	24123	25475
2008						26540	27490	26054	26629	26787	24616	23124	
2007													
2006	22595	24903	26346	27273	27407								
2005	24006	25520	26458	27567	27537	27979	28332	26643	27597	27275	25899	24357	26599
2004	24197	25091	26034	27465	27436	27474	28784	26933	27660	27458	26206	25677	26705
2003	23910	25673	26603	28043	28202	27796	28961	26209	27317	27517	25977	24684	26744
2002	24093	25366	26703	27329	27271	27404	28211	26258	27453	27563	24974	24755	26453
2001	23202	25325	25807	27055	26500	26700	27457	25454	26677	27005	26061	24819	26089
2000	23369	25750	26679	27194	27749	27267	28344	26431	27648	26161	25133	24290	26335
1999	22556	24271	25600	27362	27496	27227	28610	26458	27737	27208	25549	24738	26242
1998	23081	24928	25799	26993	27248	26253	28484	25717	27252	27168	25298	24192	26039
1997	22136	24673	26104	27327	27003	26540	28293	25619	27341	27515	24858	23935	25950
1996	22833	24570	25942	27455	27063	26882	27856	25824	27029	26070	25054	23381	25828
1995	22757	24911	26000	27138	27090	26876	27414	25619	27232	27472	25554	23869	25995
1994	21928	23659	26459	26878	26625	26418	27085	25273	26888	26724	24916	24693	25638
1993	21850	23591	24510	26597	26656	26445	28164	25115	26676	25774	24882	24031	25363
1992	21529	23813	24061	26048	25933	24968	26725	24347	26454	25946	25000	23373	24850
1991	21405	22179	24516	25720	25919	25774	26767	24191	25413	25873	24288	22900	24591
1990	20925	23054	24238	25687	25556	25205	26052	23926	26205	25720	23569	21579	24311
1989	20536	21966	24282	24238	24782	24958	25946	23638	25790	25466	23285	22142	23928
1988	18552	20239	23000	24800	23500	23340	25285	23316	24934	24173	22518	21582	22937
1987	16744	18950	20434	23362	22674	22740	24457	21742	22931	22835	21318	20059	21530
1986	16332	16952	20129	20746	22199	22156	24185	21109	22764	22709	20388	19236	20765
1985	14209	18030	19682	22353	21643	22179	23875	20541	21946	21867	19207	18115	20310
1984	16320	17852	19154	21840	20234	20903	23052	20721	22183	21967	19628	18307	20182
1983	16096	16778	19436	20331	19729	20123	21373	19577	21392	21080	19100	16536	19306
1982	14762	16534	18057	20813	19989	19219	21433	19095	19935	20128	17584	16833	18709
1981	14458	15995	16458	19979	19083	19515	21390	18861	19125	19515	17604	14601	18055
1980	11980	13518	14088	15753	15103	14729	16800	14205	16023	15723	13773	13795	14274
1979			13758	15597					16128	15572	14155	13800	14600
1978			13436				16526	14554			13711	12576	13900
1977			13355	15359		14797	16240	14232			13418	12612	14300
1976													
1975													
1974													
1973													
1972													
1971													
1970													

Evoluzione del traffico giornaliero medio annuale (TGM)

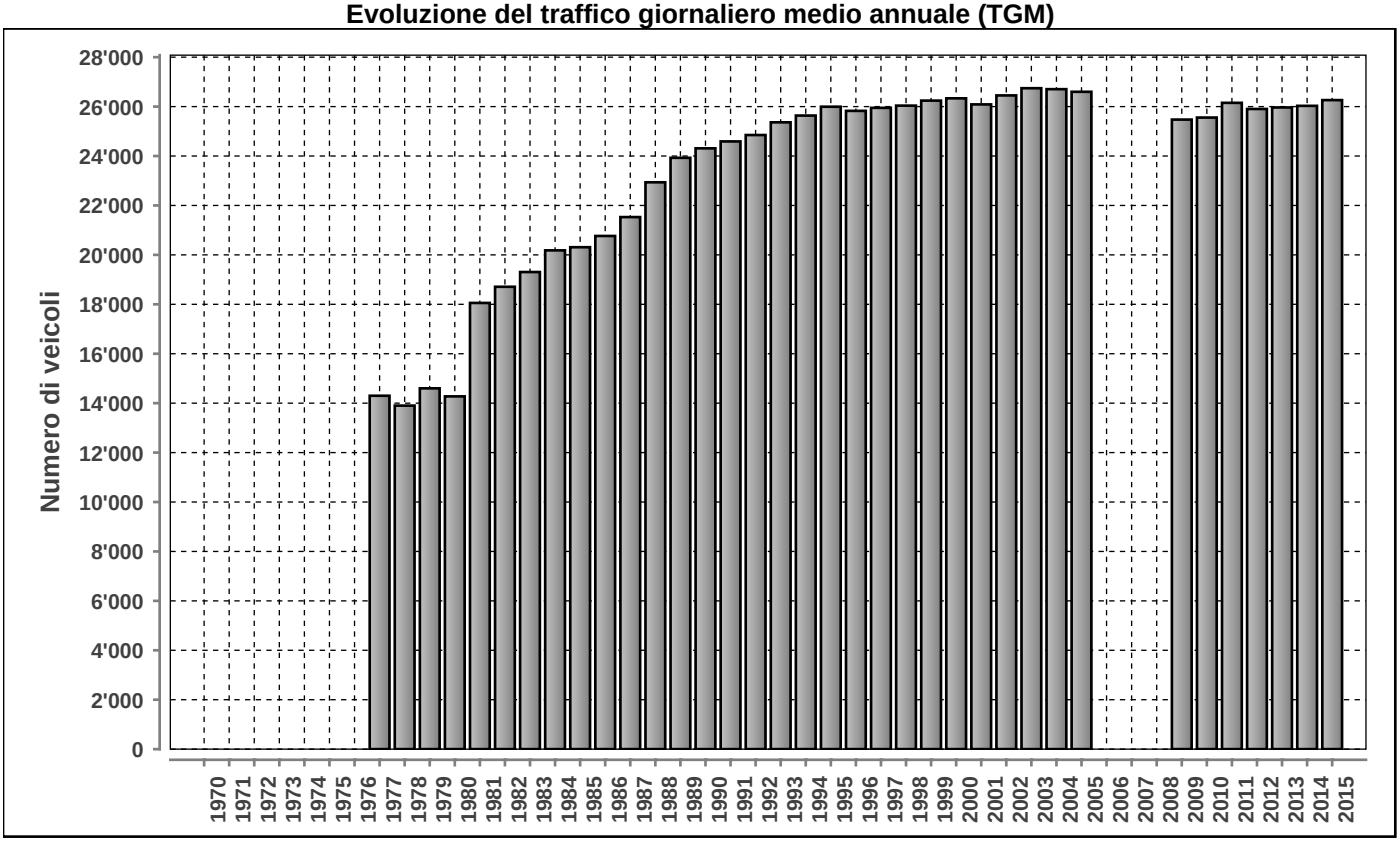

Posto conteggio: **AGNO VALLONE** | Nr: **094** | Comune: **Agno** | Base di dati **2015**

DISTRIBUZIONE ORARIA DEI FERIALI (LU-VE)

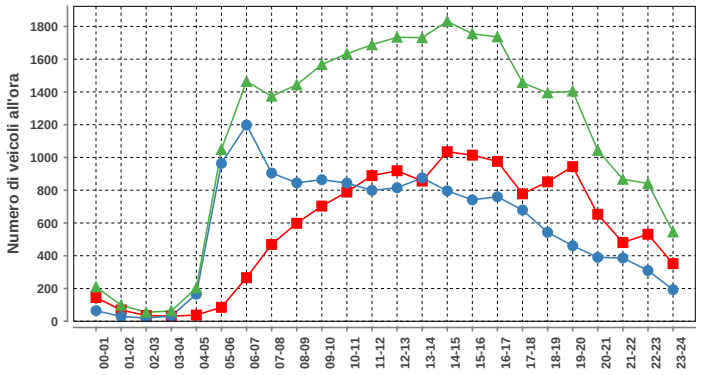

Lunedì-venerdì				
ora	Dir1	Dir2	Dir1+2	%
00-01	145	65	210	0.8
01-02	69	29	98	0.4
02-03	35	20	55	0.2
03-04	31	32	63	0.2
04-05	38	165	203	0.7
05-06	85	964	1049	3.9
06-07	266	1198	1464	5.4
07-08	469	905	1374	5.1
08-09	598	845	1443	5.3
09-10	703	864	1567	5.8
10-11	789	844	1633	6.0
11-12	889	799	1688	6.2
12-13	919	815	1734	6.4
13-14	856	875	1731	6.4
14-15	1035	796	1831	6.7
15-16	1014	741	1755	6.5
16-17	976	760	1736	6.4
17-18	778	679	1457	5.4
18-19	851	543	1394	5.1
19-20	944	461	1405	5.2
20-21	653	390	1043	3.8
21-22	481	386	867	3.2
22-23	531	310	841	3.1
23-24	352	193	545	2.0
Total	13507	13679	27186	100

DISTRIBUZIONE ORARIA DEL SABATO

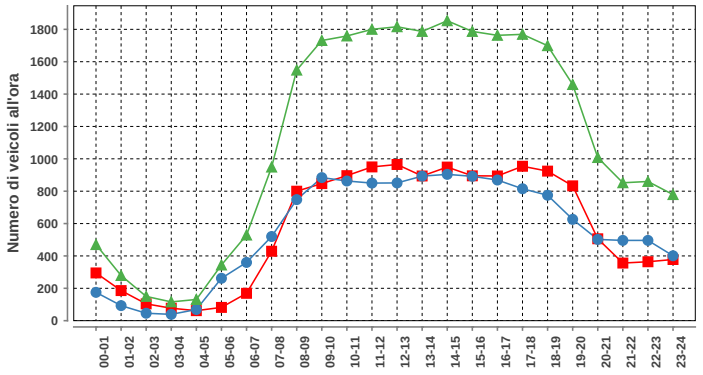

Sabato				
ora	Dir1	Dir2	Dir1+2	%
00-01	295	175	470	1.7
01-02	186	93	279	1.0
02-03	104	46	150	0.6
03-04	77	39	116	0.4
04-05	62	69	131	0.5
05-06	82	262	344	1.3
06-07	169	360	529	1.9
07-08	429	520	949	3.5
08-09	800	748	1548	5.7
09-10	847	884	1731	6.4
10-11	896	863	1759	6.5
11-12	950	850	1800	6.6
12-13	965	851	1816	6.7
13-14	894	893	1787	6.6
14-15	949	904	1853	6.8
15-16	895	892	1787	6.6
16-17	894	869	1763	6.5
17-18	954	815	1769	6.5
18-19	924	775	1699	6.2
19-20	833	626	1459	5.4
20-21	506	502	1008	3.7
21-22	356	496	852	3.1
22-23	364	496	860	3.2
23-24	378	401	779	2.9
Total	13809	13429	27238	100

DISTRIBUZIONE ORARIA DELLA DOMENICA

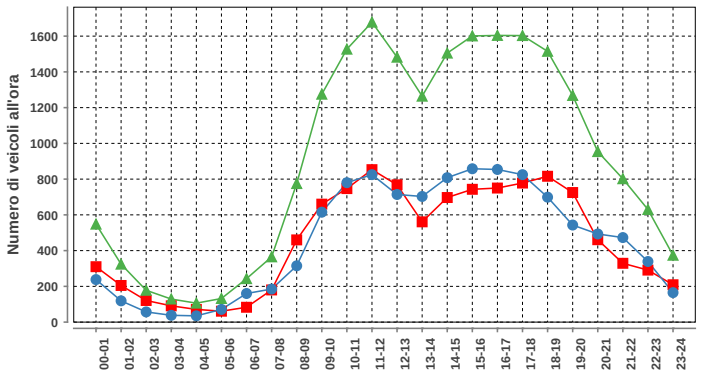

Domenica				
ora	Dir1	Dir2	Dir1+2	%
00-01	310	238	548	2.5
01-02	205	119	324	1.5
02-03	121	57	178	0.8
03-04	91	38	129	0.6
04-05	71	35	106	0.5
05-06	61	71	132	0.6
06-07	83	160	243	1.1
07-08	180	185	365	1.7
08-09	460	315	775	3.5
09-10	660	615	1275	5.8
10-11	747	780	1527	7.0
11-12	853	825	1678	7.7
12-13	768	714	1482	6.8
13-14	561	703	1264	5.8
14-15	697	808	1505	6.9
15-16	743	858	1601	7.3
16-17	750	854	1604	7.3
17-18	778	825	1603	7.3
18-19	816	699	1515	6.9
19-20	725	543	1268	5.8
20-21	461	493	954	4.4
21-22	329	473	802	3.7
22-23	291	339	630	2.9
23-24	209	165	374	1.7
Total	10970	10912	21882	100

Traffico giornaliero medio TGM:	Dir1 PONTE TRESA	13104	26262
	Dir2 AGNO	13158	
Traffico feriale medio TFM:	Dir1 PONTE TRESA	13505	27185
	Dir2 AGNO	13681	

Giorni in funzione:	362
TGM/TFM:	0.966

DISTRIBUZIONE SETTIMANALE

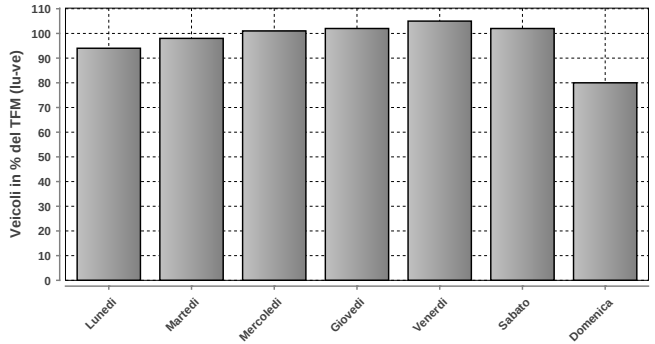

DISTRIBUZIONE SETTIMANALE			
Giorno	Media	% TFM	% TGM
Lunedì	25584	94	97
Martedì	26703	98	102
Mercoledì	27478	101	105
Giovedì	27685	102	105
Venerdì	28413	105	108
Sabato	27663	102	105
Domenica	21879	80	83
Traffico settimanale			706

DISTRIBUZIONE ANNUALE

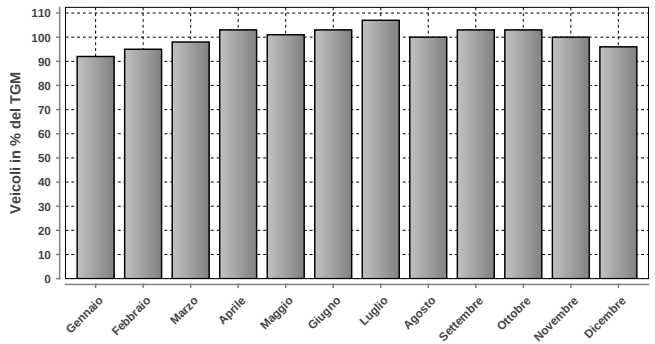

DISTRIBUZIONE ANNUALE		
Mese	Media	% TGM
Gennaio	24160	92
Febbraio	24991	95
Marzo	25811	98
Aprile	26926	103
Maggio	26645	101
Giugno	27016	103
Luglio	28034	107
Agosto	26273	100
Settembre	27053	103
Ottobre	26928	103
Novembre	26164	100
Dicembre	25126	96
TGM	26262	100

	Giorno	Data	Dir1 PONTE TRESA	Dir2 AGNO	Tot 2 dir
Massimo giornaliero	sabato	20.06.2015	15285	15252	30537

	Giorno	Ora	Data	Dir1 PONTE TRESA	Dir2 AGNO	Tot 2 dir
Massimo orario	sabato	14-15	26.09.2015	1071	975	2046

Osservazioni:

Dati:

Dipartimento del Territorio
Sezione della Mobilit

Elaborazione:

Osservatorio Ambientale
Svizzera Italiana

100 - A2 - BELLINZONA

Evoluzione del traffico giornaliero (TGM) mensile e annuale

Anno	Gennaio	Febbraio	Marzo	Aprile	Maggio	Giugno	Luglio	Agosto	Settembre	Ottobre	Novembre	Dicembre	TGM
2015	34642	36299	40581	48472	50744	51044	62882	62038	55064	49852	41255	39688	**47794**
2014	33817	35594	39827	47895	46707	51547	59028	60726	53649	47803	37915	37627	**46078**
2013	33808	34261	39704	44403	48352	50308	62165	61169	53444	46455	38106	36623	**45818**
2012	32627	33698	39186	44867	46076	49244	61730	58998	52514	46208	37423	35259	**44867**
2011	32372	35507	38179	46978	44434	50709	61836	58093	53909	48520	36453	35301	**45250**
2010	30256	32539	36456	44971	47554	46838	61760	59028	50783	45370	35630	33357	**43794**
2009												33044	
2008													
2007						44713	56733	53430	49179	42178	34116	32607	
2006		30879	33238	42790					45991				
2005	29166	29719	35995	38227	43221	42013	54514			40773			
2004						43297	53241	51776		42334	31889	30420	
2003	28633	28550	33332	40907	40274	44599	50749	51065	44300	39900	31200	30000	**38691**
2002			32361				50313	50259	43749	39432	29926	29305	**39358**
2001		28572	30700	39925	38021	44693	56309			37415			
2000		28631	32486										
1999	25838	27744	31205	37619	34751	37855		51345				28326	
1998			31388	37814	38527	40170	49972	52046		38331			
1997	27118	27130	34846	36640	39530	36650	48283	49929	41463	38393	28314		**36133**
1996													
1995	22003	24902	27590	39079		40318	49888						**34877**
1994	22562	23689	29401	33242	33846	35504	49402	47099	39062	33172	25311	24839	**33169**
1993	20000	22500	26000	33000	32204	32693	45222	42815	35770	29264	24215	23614	**30600**
1992	21885	24477	28416	36113	35644	35282	47996	51244	41054	32863	24349	24056	**33658**
1991	20438	20518	28443	33818	37000	35661	44311	46947	38000	31347	23480	22328	**31858**
1990	19200	20500	21795	2998	29097	34031	43889	42801	35500	29872	21646	20391	**29059**
1989	18087	18626	27213	25856	30852	29340	42697	40170	34339	29635	21893	21500	**28351**
1988	16000	16820	20899	26654	26668	27546	42172	38477	32416	28853	19327	18577	**26201**
1987	14410	15057	18228	27665	24043	29046	37349	34184	27000	24000	17203	16697	**23740**
1986	11880	10931	18221	18108	22500	24524	34811	34297	27188	24400	16754	15704	**21610**
1985	8679	11100	13975	20248	19618	22491	30528	30770	25025	20973	13455	13000	**19155**
1984	10494	11280	13130	20576	15972	21258	28276	27478	22500	18674	13377	13105	**18010**
1983	10537	10282	14384	17455	15389	18196	28277	25434	21500	18977	12036	11000	**16957**
1982	8874	9909	11354	18290	16786	17030	27000	25700	19064	15365	10239	10657	**15863**
1981	7677	8556	9748	15709	13057	17126	25673	24609	17444	15106	9892	9024	**14511**
1980	6189	7448	8584	12629	12206	12787	22470	21155	16129	12865	8232	8142	**12430**
1979	5538	6521	7956	13443	10662	14217	20546	19970	14761	11391	7348	7199	**11662**
1978	5146	4743	9206	8902	11336	11890	21794	15933	13700	11146	7203	6490	**10624**
1977					10557	11682	20209	15935	12189	9756	6333	6235	**10400**
1976			6200	10234			17344	15840	10833	9417			**8800**
1975			7900	6364			18177	16847	10352	8327			**8800**
1974							17700	16400	11364	8004			**8500**
1973													
1972													
1971													
1970													

Evoluzione del traffico giornaliero medio annuale (TGM)

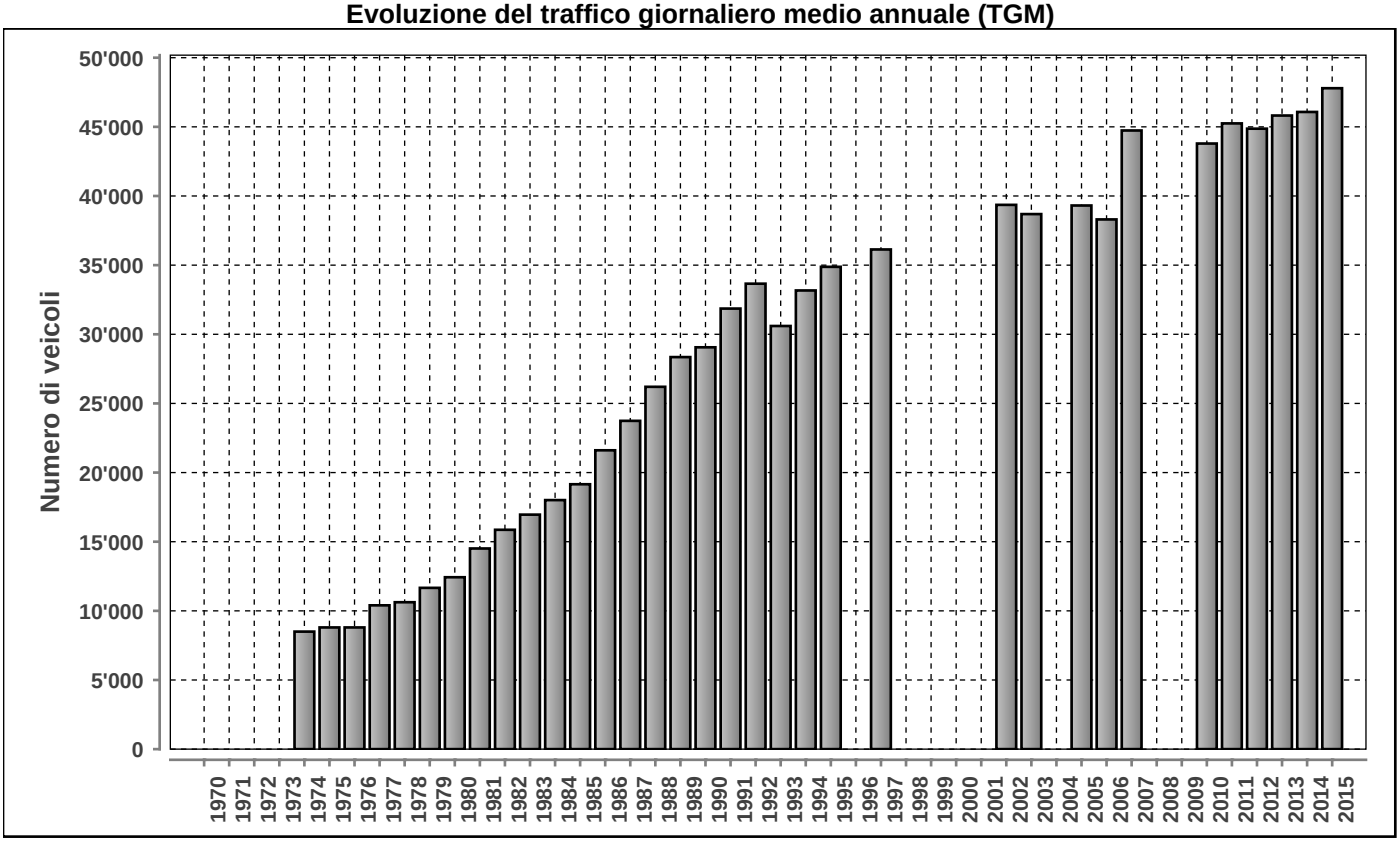

Posto conteggio: **A2 - BELLINZONA** | Nr: **100** | Comune: **Giubiasco** | Base di dati **2015**

Traffico giornaliero medio TGM:	**Dir1 SUD**	23576	47794
	Dir2 NORD	24218	
Traffico feriale medio TFM:	**Dir1 SUD**	23864	47862
	Dir2 NORD	23998	

Giorni in funzione:	365
TGM/TFM:	0.999

DISTRIBUZIONE ORARIA DEI FERIALI (LU-VE)

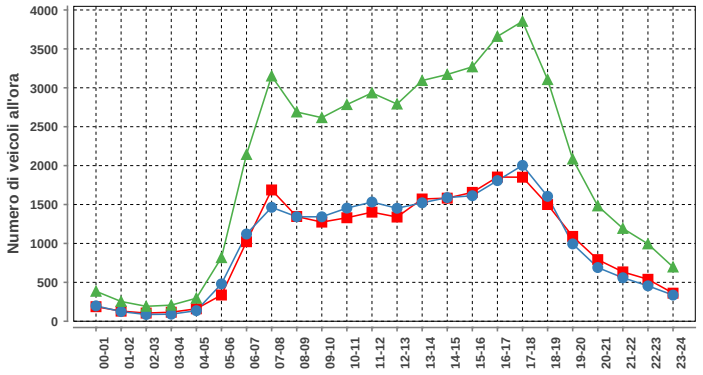

Lunedì-venerdì				
ora	Dir1	Dir2	Dir1+2	%
00-01	187	198	385	0.8
01-02	130	124	254	0.5
02-03	105	87	192	0.4
03-04	116	91	207	0.4
04-05	160	136	296	0.6
05-06	337	480	817	1.7
06-07	1022	1121	2143	4.5
07-08	1687	1464	3151	6.6
08-09	1346	1343	2689	5.6
09-10	1274	1342	2616	5.5
10-11	1330	1454	2784	5.8
11-12	1402	1532	2934	6.1
12-13	1339	1452	2791	5.8
13-14	1571	1522	3093	6.5
14-15	1582	1589	3171	6.6
15-16	1656	1613	3269	6.8
16-17	1853	1807	3660	7.6
17-18	1851	2003	3854	8.1
18-19	1500	1605	3105	6.5
19-20	1090	994	2084	4.4
20-21	792	690	1482	3.1
21-22	634	559	1193	2.5
22-23	539	455	994	2.1
23-24	361	336	697	1.5
Total	23864	23997	47861	100

DISTRIBUZIONE ORARIA DEL SABATO

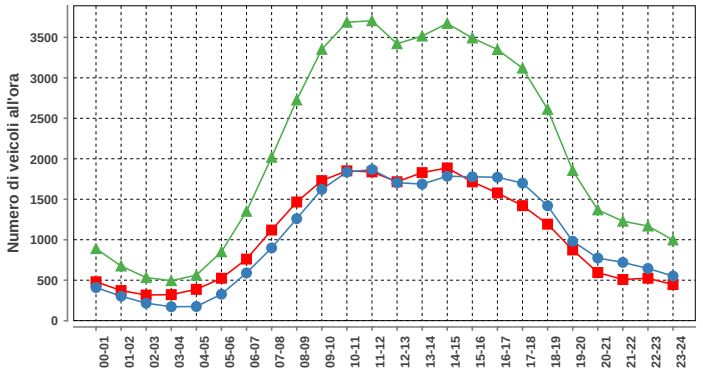

Sabato				
ora	Dir1	Dir2	Dir1+2	%
00-01	481	409	890	1.8
01-02	372	303	675	1.3
02-03	317	216	533	1.1
03-04	322	172	494	1.0
04-05	387	175	562	1.1
05-06	524	327	851	1.7
06-07	761	590	1351	2.7
07-08	1119	899	2018	4.0
08-09	1466	1260	2726	5.4
09-10	1730	1622	3352	6.6
10-11	1851	1836	3687	7.3
11-12	1838	1867	3705	7.3
12-13	1716	1705	3421	6.8
13-14	1829	1687	3516	6.9
14-15	1887	1785	3672	7.3
15-16	1715	1777	3492	6.9
16-17	1578	1772	3350	6.6
17-18	1421	1699	3120	6.2
18-19	1192	1420	2612	5.2
19-20	874	981	1855	3.7
20-21	595	774	1369	2.7
21-22	509	720	1229	2.4
22-23	524	645	1169	2.3
23-24	446	551	997	2.0
Total	25454	25192	50646	100

DISTRIBUZIONE ORARIA DELLA DOMENICA

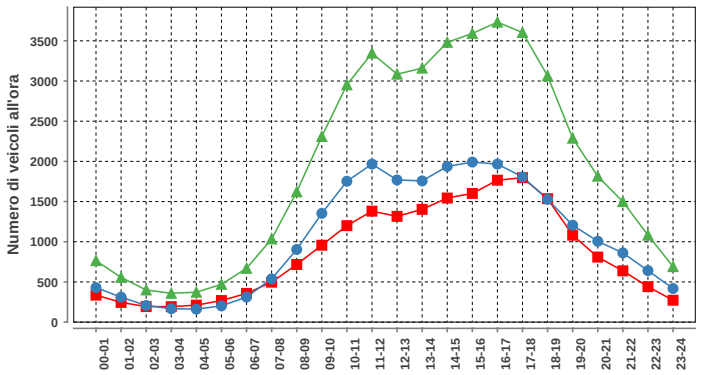

Domenica				
ora	Dir1	Dir2	Dir1+2	%
00-01	336	429	765	1.7
01-02	245	311	556	1.2
02-03	193	207	400	0.9
03-04	192	167	359	0.8
04-05	211	161	372	0.8
05-06	268	202	470	1.0
06-07	357	312	669	1.5
07-08	497	538	1035	2.3
08-09	717	904	1621	3.5
09-10	957	1353	2310	5.0
10-11	1200	1753	2953	6.4
11-12	1381	1966	3347	7.3
12-13	1316	1769	3085	6.7
13-14	1403	1757	3160	6.9
14-15	1544	1937	3481	7.6
15-16	1601	1991	3592	7.8
16-17	1766	1966	3732	8.1
17-18	1797	1807	3604	7.8
18-19	1536	1528	3064	6.7
19-20	1082	1206	2288	5.0
20-21	809	1006	1815	4.0
21-22	638	861	1499	3.3
22-23	441	641	1082	2.4
23-24	272	418	690	1.5
Total	20759	25190	45949	100

DISTRIBUZIONE SETTIMANALE

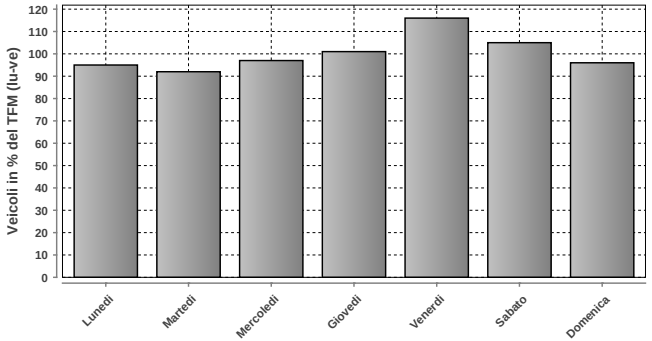

DISTRIBUZIONE SETTIMANALE			
Giorno	**Media**	**% TFM**	**% TGM**
Lunedì	45311	95	95
Martedì	44074	92	92
Mercoledì	46509	97	97
Giovedì	48130	101	101
Venerdì	55371	116	116
Sabato	50036	105	105
Domenica	45947	96	96
Traffico settimanale			702

DISTRIBUZIONE ANNUALE

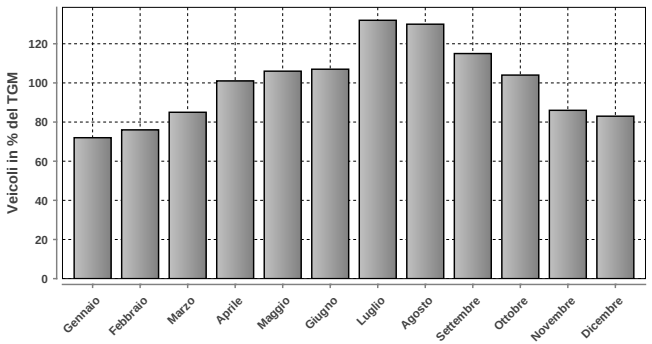

DISTRIBUZIONE ANNUALE		
Mese	**Media**	**% TGM**
Gennaio	34642	72
Febbraio	36299	76
Marzo	40581	85
Aprile	48472	101
Maggio	50744	106
Giugno	51044	107
Luglio	62882	132
Agosto	62038	130
Settembre	55064	115
Ottobre	49852	104
Novembre	41255	86
Dicembre	39688	83
TGM	47794	100

	Giorno	Data	Dir1 SUD	Dir2 NORD	Tot 2 dir
Massimo giornaliero	sabato	25.07.2015	46272	37741	84013

	Giorno	Ora	Data	Dir1 SUD	Dir2 NORD	Tot 2 dir
Massimo orario	sabato	10-11	18.07.2015	2922	2976	5898

Osservazioni:

Dati:

Dipartimento del Territorio
Sezione della Mobilit

Elaborazione:

Osservatorio Ambientale
Svizzera Italiana

101 - MONTE CENERI

Evoluzione del traffico giornaliero (TGM) mensile e annuale

Anno	Gennaio	Febbraio	Marzo	Aprile	Maggio	Giugno	Luglio	Agosto	Settembre	Ottobre	Novembre	Dicembre	TGM
2015	10490	11142	12409	13091	12592	12707	13064	12028	13564	13493	12895	11741	12439
2014	10131	11542	11870	13077	13081	12826	12999	12130	13305	13142	11772	11239	12289
2013	10261	10570	11615	13079	13501	13786		13530	13634	13422	12591	11159	12476
2012	9988	10507	12740	12620	12906	12719	13118	12505	12962	13276	11786	10057	12103
2011	9996	11605	12134	13326	13518	12747	13459	13026	13582	12277	11742	10986	12368
2010	9662	10511	12195	12827	12653	12728	13687	13189	13596	13064	11731	10221	12180
2009	9164	10274	11606	12504		12569	13241	12513	13141	13351	11462	10104	11835
2008	8583	10201	10902	11860	11325	11639	12295	11892	12385	12570	10895	9602	11179
2007	9526	10278	11319	12023	11820	11688	12402	11869	12243	12300	10991	9786	11358
2006	8105	9443	10455	11408	11861	11361	11746	11779	12703	12271	11039	9671	10992
2005	8422	9404	10306	11147	11525	11812	11916	11561	12305	11826	10187	8540	10750
2004	8302	8832	9879	10764	10936	10897	11296	11074	10019	11039	10204	9168	10205
2003	8000	9400	9835	11006	10891	10717	11115	10852	11460	11287	9816	8781	10265
2002		9434	10905	10514	10994	10723				11551	9835		10584
2001	7624	9338	9786	11267	12175	11476	11122	10878	11195				
2000	7179	8468	9206	10098	11326	11000	11399	10751	11293	10217	9340	8241	9876
1999	6743	7783	8916	9933	10400	9275	10039	9790	10079	10084	8498	7535	9096
1998	6855	7932	8703	9055	9582	9500	10163	9873	10348	10086	8782	7714	9054
1997	6153	7584	8778	9516	9325	9108	9933	9650	9949	10378	8437	7224	8842
1996	6055	6915	7958	8818	8642	8833	9336	9091	9875	9156	7961	7083	8312
1995	6017	7052	7832	8745	8895	8729	9170	8921	9038	9389	7864	6386	8174
1994	5907	6699	8356	8845	8817	8711	9059	8962	9217	8937	7774	6899	8189
1993	5870	6602	7319	8278	8512	8604	9107	8718	9115	7352	7384	6414	7776
1992	5317	6577	7043	8249	8281	8172	8880	8451	9003	8270	7434	6174	7654
1991	5172	5349	6949	7863	8235	8204	9015	8541	8406	8561	7145	5909	7458
1990	4740	5819	6778	7734	7436	7530	8246	8096	8369	8084	6402	4773	7005
1989	4948	5513	6975	6985	7849	7500	8090	7839	8136	7989	6485	5323	6969
1988	4359	5000	6000	7137	7090	7296	7886	7777	9915	9155	6308	5338	6967
1987	3786	4524	5481	7095	7093	7132	7719	7509	7361	7196	5807	5029	6320
1986	3714	3592	5643	6105	6862	6999	7690	7404	7523	7084	5813	4938	6114
1985	2849	3867	4668	5764	5484	6187	7176	7063	7288	7014	5302	4469	5594
1984													
1983													
1982	2365	5355	6428	8078	7809	7465	8603	8532	8425	8116	6336	5734	6943
1981													
1980	12236	14110	15825	21177	20918	20942	31562	27143	25523	22419	16351	15673	20350
1979	11490	13763	16000	21991	19300	21316	27994	26903	23131	19704	15147	13737	19206
1978	10292	10529	16774	17018	18929	19789	29242	23761	22009	19770	15175	13125	18091
1977	10000	12298	13967	18698	16914	19250	27784	23149	20437	18651	13850	12894	17335
1976	11769	12025	13553	17514	17230	19225	25216	22030	19034	17192	13235	12771	16733
1975	11524	13100	15265	15439	17550	18960	25920	24100	18683	18290	13873	13182	17157
1974					15696		24563	23971			12260	12875	16000
1973					15674		24788	24973	18687			11657	16500
1972					16206		22324	22152				11153	15800
1971				14803			19303		17925			10255	14400
1970		8148			13164		21000	21000				8824	13000

Evoluzione del traffico giornaliero medio annuale (TGM)

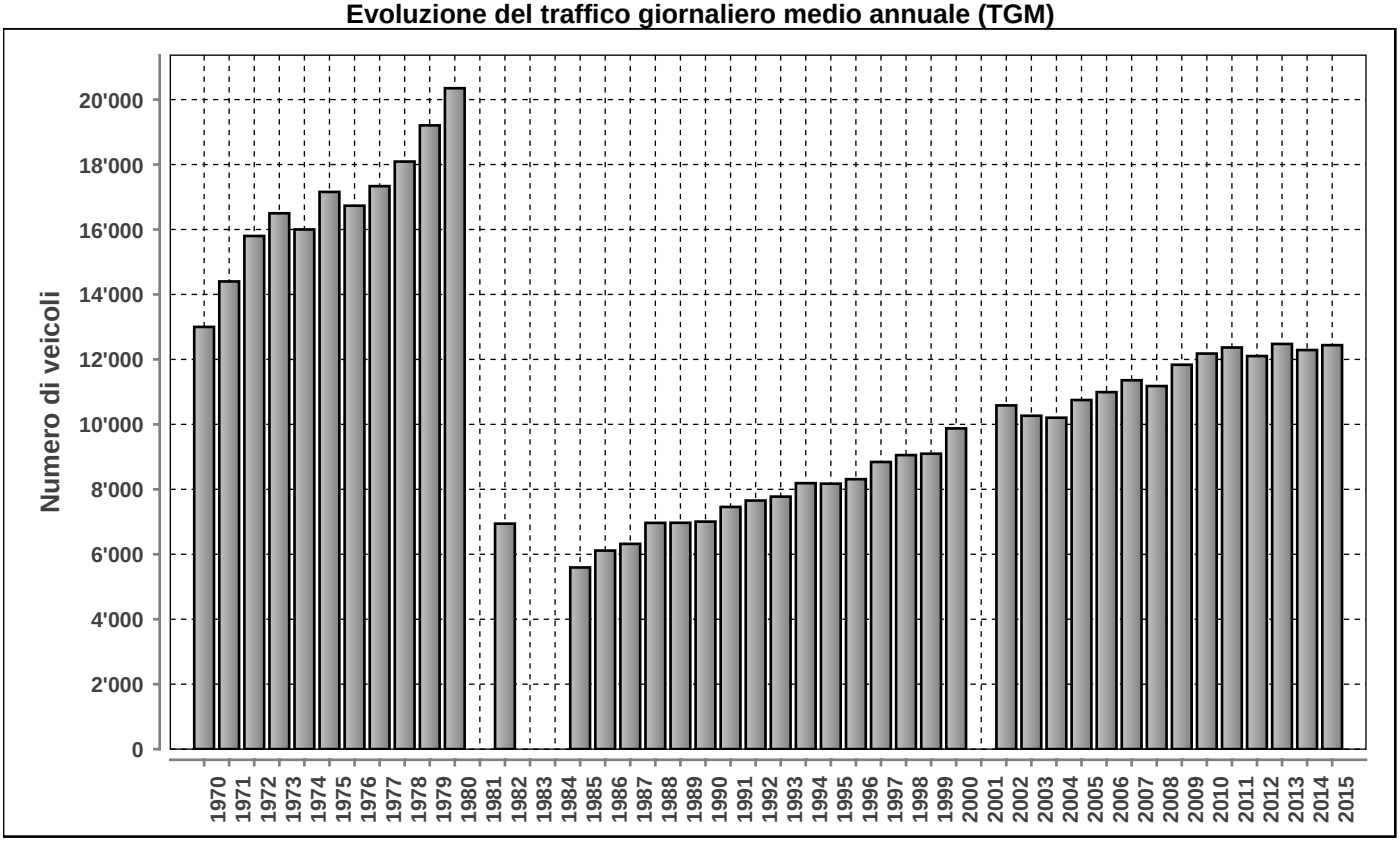

Posto conteggio:	Nr:	Comune:	Base di dati
MONTE CENERI	**101**	**Cadenazzo**	**2015**

DISTRIBUZIONE ORARIA DEI FERIALI (LU-VE)

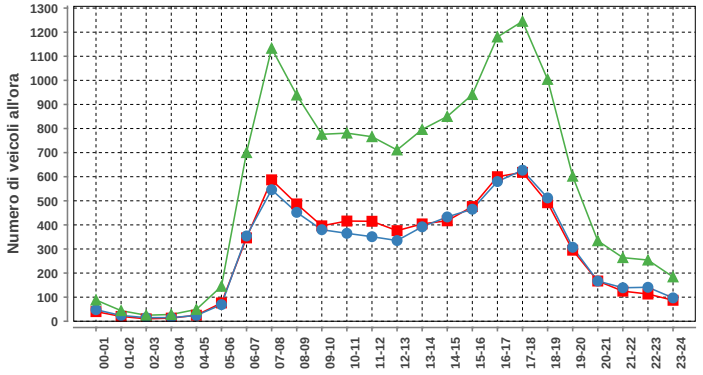

Lunedì-venerdì				
ora	Dir1	Dir2	Dir1+2	%
00-01	40	48	88	0.6
01-02	20	24	44	0.3
02-03	10	15	25	0.2
03-04	13	15	28	0.2
04-05	25	24	49	0.4
05-06	76	69	145	1.0
06-07	346	354	700	5.1
07-08	587	546	1133	8.2
08-09	487	452	939	6.8
09-10	396	380	776	5.6
10-11	416	365	781	5.6
11-12	415	351	766	5.5
12-13	376	335	711	5.1
13-14	404	392	796	5.8
14-15	417	433	850	6.1
15-16	476	465	941	6.8
16-17	600	580	1180	8.5
17-18	618	627	1245	9.0
18-19	492	512	1004	7.3
19-20	295	307	602	4.4
20-21	167	167	334	2.4
21-22	125	139	264	1.9
22-23	113	141	254	1.8
23-24	87	97	184	1.3
Total	7001	6838	13839	100

DISTRIBUZIONE ORARIA DEL SABATO

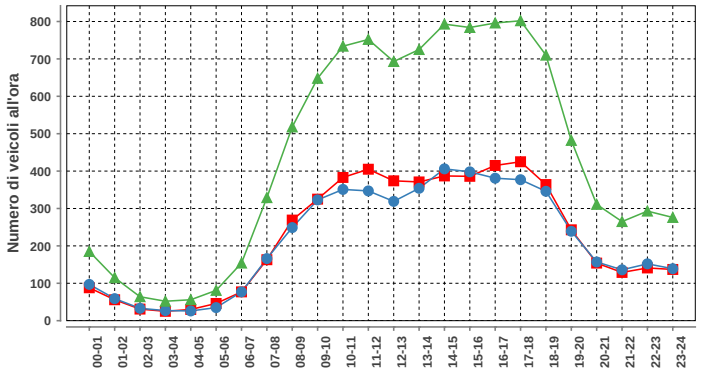

Sabato				
ora	Dir1	Dir2	Dir1+2	%
00-01	88	97	185	1.7
01-02	56	59	115	1.1
02-03	31	33	64	0.6
03-04	25	27	52	0.5
04-05	30	26	56	0.5
05-06	46	35	81	0.8
06-07	77	77	154	1.5
07-08	163	166	329	3.1
08-09	269	249	518	4.9
09-10	325	323	648	6.1
10-11	383	351	734	6.9
11-12	405	347	752	7.1
12-13	374	319	693	6.5
13-14	371	354	725	6.8
14-15	387	406	793	7.5
15-16	386	398	784	7.4
16-17	415	381	796	7.5
17-18	425	377	802	7.6
18-19	364	346	710	6.7
19-20	243	239	482	4.5
20-21	154	157	311	2.9
21-22	129	136	265	2.5
22-23	141	152	293	2.8
23-24	137	139	276	2.6
Total	5424	5194	10618	100

DISTRIBUZIONE ORARIA DELLA DOMENICA

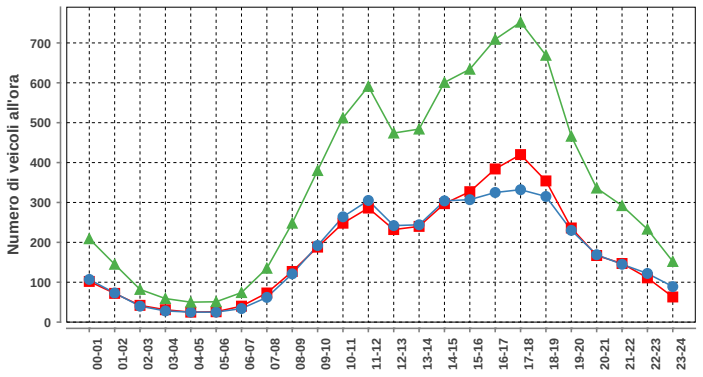

Domenica				
ora	Dir1	Dir2	Dir1+2	%
00-01	102	107	209	2.5
01-02	72	73	145	1.7
02-03	42	40	82	1.0
03-04	31	28	59	0.7
04-05	25	25	50	0.6
05-06	26	25	51	0.6
06-07	40	34	74	0.9
07-08	73	62	135	1.6
08-09	127	121	248	3.0
09-10	188	192	380	4.6
10-11	248	264	512	6.1
11-12	286	305	591	7.1
12-13	232	242	474	5.7
13-14	240	244	484	5.8
14-15	297	304	601	7.2
15-16	327	307	634	7.6
16-17	384	325	709	8.5
17-18	420	332	752	9.0
18-19	354	315	669	8.0
19-20	236	230	466	5.6
20-21	167	169	336	4.0
21-22	147	145	292	3.5
22-23	111	122	233	2.8
23-24	63	89	152	1.8
Total	4238	4100	8338	100

Traffico giornaliero medio TGM:	**Dir1 LUGANO**	6304	12439
	Dir2 BELLINZONA	6135	
Traffico feriale medio TFM:	**Dir1 LUGANO**	7001	13841
	Dir2 BELLINZONA	6840	

Giorni in funzione:	365
TGM/TFM:	0.899

DISTRIBUZIONE SETTIMANALE

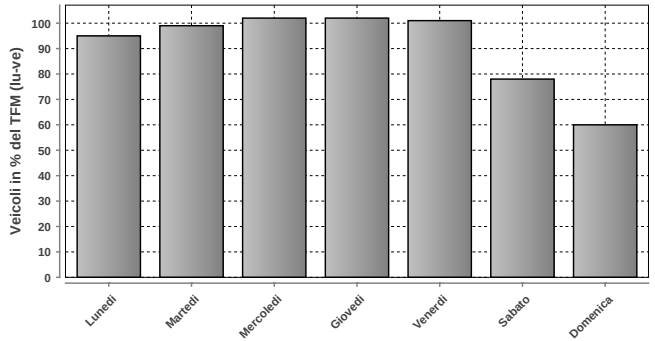

DISTRIBUZIONE SETTIMANALE			
Giorno	**Media**	**% TFM**	**% TGM**
Lunedì	13151	95	106
Martedì	13756	99	111
Mercoledì	14113	102	113
Giovedì	14124	102	114
Venerdì	14043	101	113
Sabato	10765	78	87
Domenica	8339	60	67
Traffico settimanale			710

DISTRIBUZIONE ANNUALE

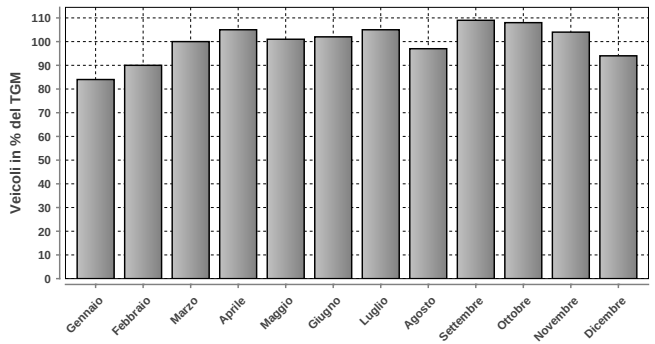

DISTRIBUZIONE ANNUALE		
Mese	**Media**	**% TGM**
Gennaio	10490	84
Febbraio	11142	90
Marzo	12409	100
Aprile	13091	105
Maggio	12592	101
Giugno	12707	102
Luglio	13064	105
Agosto	12028	97
Settembre	13564	109
Ottobre	13493	108
Novembre	12895	104
Dicembre	11741	94
TGM	12439	100

	Giorno	Data	Dir1 LUGANO	Dir2 BELLINZONA	Tot 2 dir
Massimo giornaliero	martedì	15.09.2015	7293	9160	16453

	Giorno	Ora	Data	Dir1 LUGANO	Dir2 BELLINZONA	Tot 2 dir
Massimo orario	venerdì	15-16	10.04.2015	1084	772	1856

Osservazioni:

Dati:

Dipartimento del Territorio
Sezione della Mobilit

Elaborazione:

Osservatorio Ambientale
Svizzera Italiana

137 - A2 - MONTE CENERI

Evoluzione del traffico giornaliero (TGM) mensile e annuale

Anno	Gennaio	Febbraio	Marzo	Aprile	Maggio	Giugno	Luglio	Agosto	Settembre	Ottobre	Novembre	Dicembre	TGM
2015	39807	41866	45227	51182	51579	53446	62913	61220	57957	53301	46406	44524	**50843**
2014	38445	40883	43527	50590	49325	52350	59597	59571	55706	51276	43678	42422	**48996**
2013	37919	38805	43237	46783	48665	50792	61156	58916	54035	49442	42607	40570	**47809**
2012	36745	38243	42510	46902	48087	49801	60052	57134	53892	48752	41773	39050	**46946**
2011	36064	39553	41545	47775	46388	50545	59583	56040	52906	49581	41058	39491	**46755**
2010	34441	37339	41088	47116	47393	47482	59443	57024	51677	47266	39631	37484	**45674**
2009												37355	
2008													
2007	30717	32220	33793			39783	49127	46001	42602	38669			
2006	27609	31318	32841	38393	37580	33740	45330	46012	43500	38743	32756	32292	**36715**
2005	29093	30477	34245	36313	39410	38131	46620	44657	43578	40418	32119	30489	**37179**
2004	29205	30332	32175	38458	37879	38788	47476	44565	41801	38033	31936	31244	**36850**
2003	29342	30058	32496	38120	37383	40205	45524	45227	41163	38357	31900	30679	**36747**
2002	26358	29810	32875	35146	38017	39561	45219	44181		38527		30163	**36037**
2001	27584	30257	31636	38076	36975	40385	47730	45444	45217	36901	27935	26663	**36264**
2000	27893	29471	32553	38054	36656	39255	46737	43129	41355	36495	30207	29451	**35959**
1999	26170	26394	30872	35380	37274	38705	47346	44292	40712	38267	30262	29491	**35496**
1998	26237	28119	29577	35454	34905	35768	43327	43294	39213	35705	28789	27586	**34037**
1997	24301	27180	30915	32974	35195	33925	42215	42400	37593	34705	28322	27695	**33166**
1996	23748	24781	29570	36413	36253	36568	44619	40089	38336	35317	30020	26872	**33577**
1995	25181	26313	26311	33421	31223	32940	39481	37779	36280	34726	26478	24841	**31276**
1994	25044	26196	30636	33319	33757	33822	44096	41064	37316	33856	27692	27281	**32892**
1993	24534	25222	27026	33468	32145	32627	42487	40019	36056	31369	26905	26659	**31587**
1992	24281	25311	27175	33664	30888	32358	40475	39051	34888	31489	26076	26315	**31020**
1991	23278	22907	28091	30405	31627	32571	40141	39639	34059	31167	25474	24801	**30405**
1990	21400	23467	25434	32063	29081	32291	39245	37083	34138	29950	24225	23556	**29361**
1989	18292	18680	24967	24591	26640	26007	35443	31577	29468	29360	23139	22804	**25975**
1988	19582	20954	24599	29182	28847	29232	35248	31326	26697	24312	19562	18950	**25728**
1987	17360	18676	21461	29039	25987	29526	37200	35172	28281	27329	21874	20891	**26115**
1986	15500	15000	20500	21459	24974	25665	34993	33705	29255	26496	20122	19028	**23891**
1985	11674	14931	17694	23200	22414	24000	32000	30101	26345	22880	17086	16330	**21555**
1984	17138	18401	21029	2793	23849	28604	35747	34728	30500	28000	21000	18000	**25482**
1983	17206	16993	22215	25717	25500	26079	36500	33500	29985	27898	20521	17127	**24936**
1982	13149	11992	13283	19033	17111	16965	27081	25960	19316	17148	12168	12471	**17014**
1981	14361	15956	17661	24817	21683	25334	34343	31742	26186	23760	18055	14709	**22424**
1980													
1979													
1978													
1977													
1976													
1975													
1974													
1973													
1972													
1971													
1970													

Evoluzione del traffico giornaliero medio annuale (TGM)

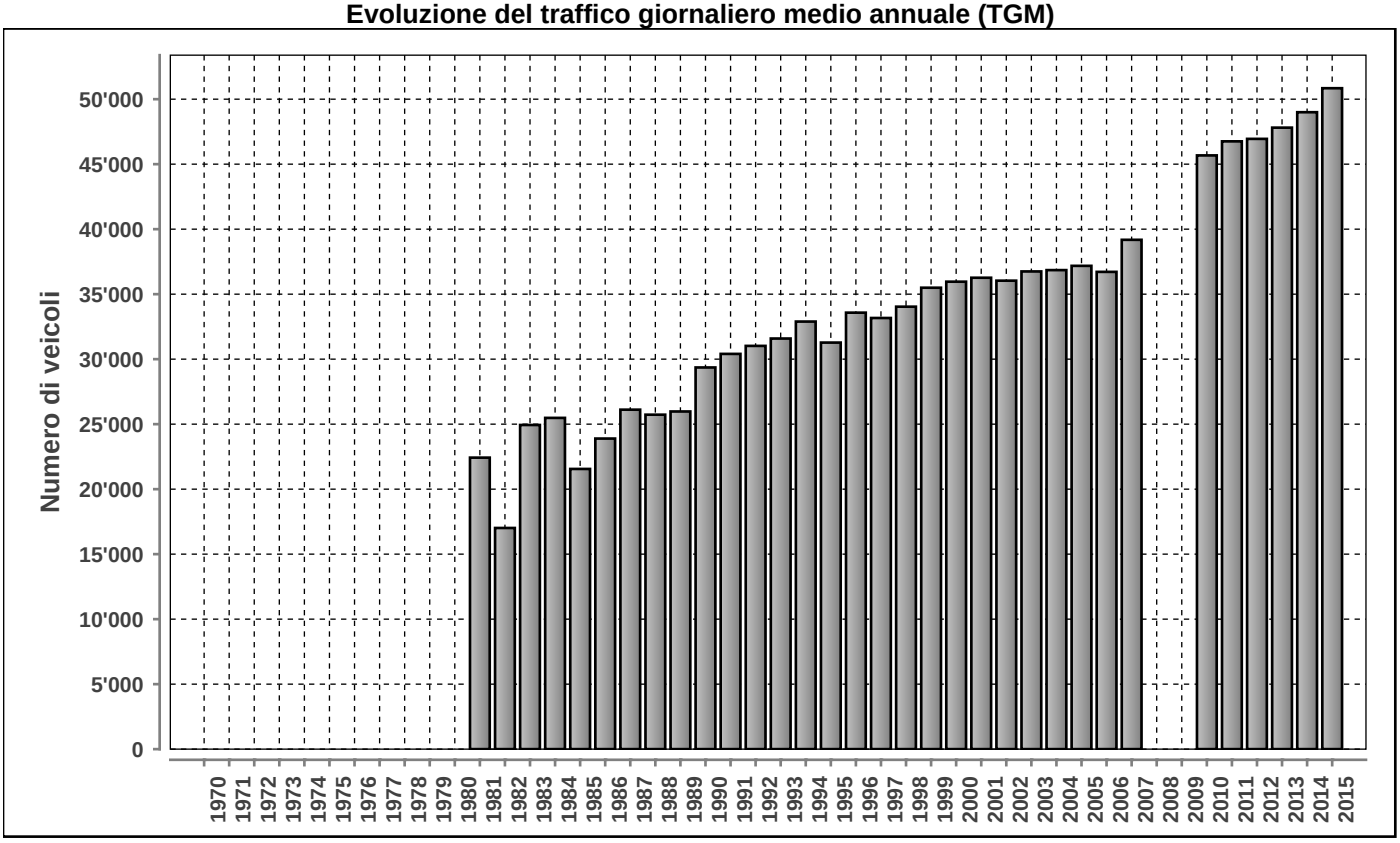

Posto conteggio: **A2 - MONTE CENERI** | Nr: **137** | Comune: **Cadenazzo** | Base di dati **2015**

DISTRIBUZIONE ORARIA DEI FERIALI (LU-VE)

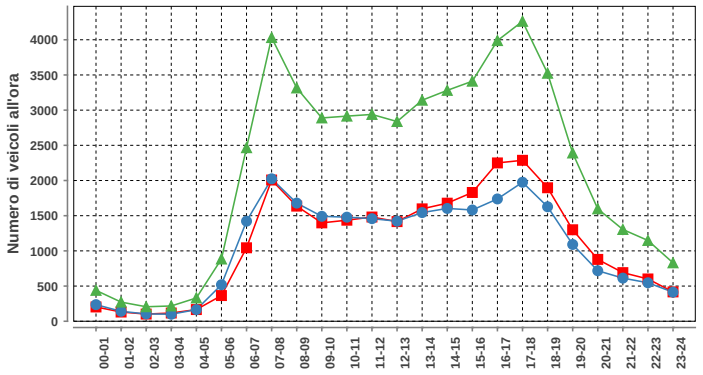

Lunedì-venerdì				
ora	Dir1	Dir2	Dir1+2	%
00-01	203	236	439	0.8
01-02	131	141	272	0.5
02-03	102	104	206	0.4
03-04	117	100	217	0.4
04-05	166	165	331	0.6
05-06	365	519	884	1.7
06-07	1044	1422	2466	4.7
07-08	2007	2024	4031	7.7
08-09	1636	1679	3315	6.3
09-10	1398	1491	2889	5.5
10-11	1436	1479	2915	5.5
11-12	1481	1458	2939	5.6
12-13	1416	1422	2838	5.4
13-14	1597	1544	3141	6.0
14-15	1678	1603	3281	6.2
15-16	1830	1581	3411	6.5
16-17	2250	1738	3988	7.6
17-18	2287	1975	4262	8.1
18-19	1897	1627	3524	6.7
19-20	1300	1091	2391	4.5
20-21	879	718	1597	3.0
21-22	691	613	1304	2.5
22-23	601	547	1148	2.2
23-24	417	413	830	1.6
Total	26929	25690	52619	100

DISTRIBUZIONE ORARIA DEL SABATO

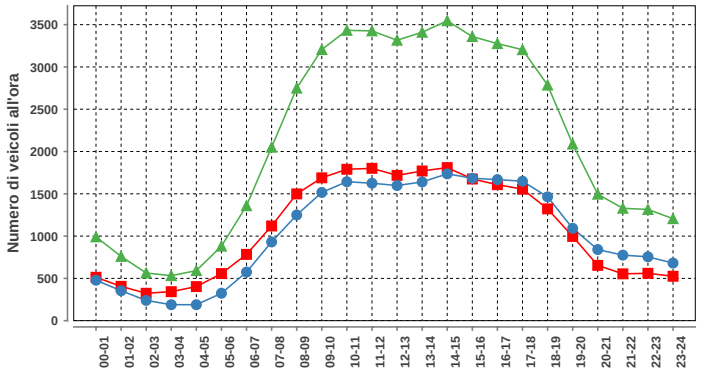

Sabato				
ora	Dir1	Dir2	Dir1+2	%
00-01	513	478	991	1.9
01-02	406	354	760	1.5
02-03	324	240	564	1.1
03-04	343	189	532	1.0
04-05	403	189	592	1.2
05-06	557	324	881	1.7
06-07	784	575	1359	2.7
07-08	1120	931	2051	4.0
08-09	1499	1250	2749	5.4
09-10	1689	1516	3205	6.3
10-11	1790	1643	3433	6.7
11-12	1801	1625	3426	6.7
12-13	1718	1598	3316	6.5
13-14	1770	1640	3410	6.7
14-15	1810	1736	3546	7.0
15-16	1675	1684	3359	6.6
16-17	1608	1668	3276	6.4
17-18	1555	1649	3204	6.3
18-19	1322	1464	2786	5.5
19-20	996	1092	2088	4.1
20-21	654	841	1495	2.9
21-22	554	775	1329	2.6
22-23	560	755	1315	2.6
23-24	525	681	1206	2.4
Total	25976	24897	50873	100

DISTRIBUZIONE ORARIA DELLA DOMENICA

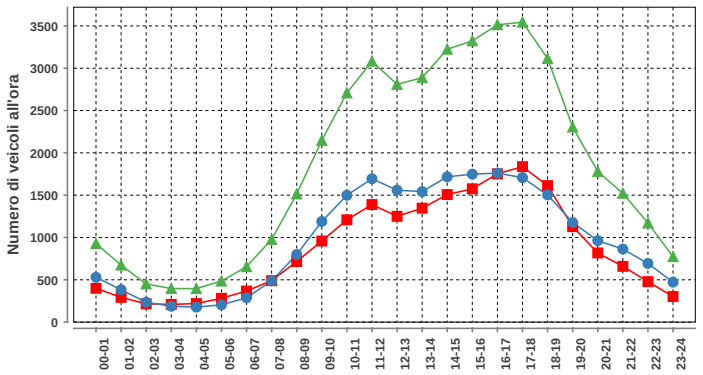

Domenica				
ora	Dir1	Dir2	Dir1+2	%
00-01	399	530	929	2.1
01-02	292	382	674	1.5
02-03	216	235	451	1.0
03-04	209	187	396	0.9
04-05	219	177	396	0.9
05-06	281	204	485	1.1
06-07	367	288	655	1.5
07-08	490	487	977	2.2
08-09	716	798	1514	3.4
09-10	958	1189	2147	4.8
10-11	1209	1499	2708	6.1
11-12	1389	1694	3083	6.9
12-13	1250	1559	2809	6.3
13-14	1346	1542	2888	6.5
14-15	1507	1717	3224	7.3
15-16	1575	1748	3323	7.5
16-17	1752	1761	3513	7.9
17-18	1837	1707	3544	8.0
18-19	1613	1503	3116	7.0
19-20	1128	1177	2305	5.2
20-21	817	963	1780	4.0
21-22	659	863	1522	3.4
22-23	478	693	1171	2.6
23-24	302	472	774	1.7
Total	21009	23375	44384	100

Traffico giornaliero medio TGM:	Dir1 SUD	25792	50843
	Dir2 NORD	25051	
Traffico feriale medio TFM:	Dir1 SUD	26928	52618
	Dir2 NORD	25690	

Giorni in funzione:	365
TGM/TFM:	0.966

DISTRIBUZIONE SETTIMANALE

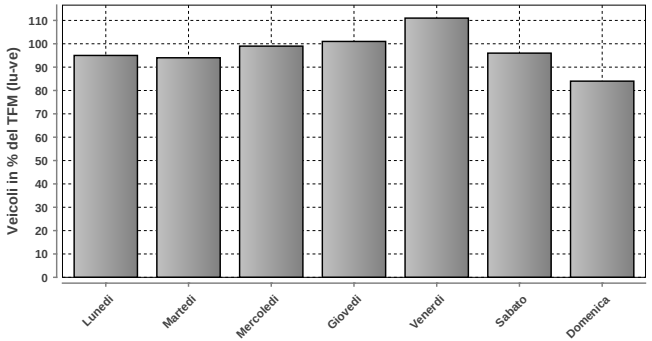

DISTRIBUZIONE SETTIMANALE			
Giorno	Media	% TFM	% TGM
Lunedì	50029	95	98
Martedì	49636	94	98
Mercoledì	51855	99	102
Giovedì	53068	101	104
Venerdì	58548	111	115
Sabato	50406	96	99
Domenica	44384	84	87
Traffico settimanale			704

DISTRIBUZIONE ANNUALE

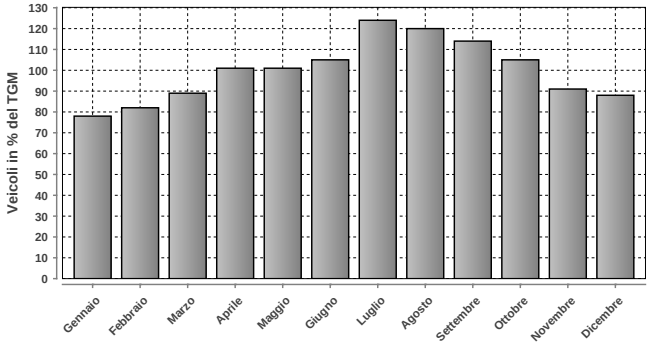

DISTRIBUZIONE ANNUALE		
Mese	Media	% TGM
Gennaio	39807	78
Febbraio	41866	82
Marzo	45227	89
Aprile	51182	101
Maggio	51579	101
Giugno	53446	105
Luglio	62913	124
Agosto	61220	120
Settembre	57957	114
Ottobre	53301	105
Novembre	46406	91
Dicembre	44524	88
TGM	50843	100

	Giorno	Data	Dir1 SUD	Dir2 NORD	Tot 2 dir
Massimo giornaliero	sabato	25.07.2015	44104	35280	79384

	Giorno	Ora	Data	Dir1 SUD	Dir2 NORD	Tot 2 dir
Massimo orario	venerdì	16-17	28.08.2015	2988	2590	5578

Osservazioni:

Dati:

Dipartimento del Territorio
Sezione della Mobilit

Elaborazione:

Osservatorio Ambientale
Svizzera Italiana

150 - A2 - GOTTARDO (TUNNEL)

Evoluzione del traffico giornaliero (TGM) mensile e annuale

Anno	Gennaio	Febbraio	Marzo	Aprile	Maggio	Giugno	Luglio	Agosto	Settembre	Ottobre	Novembre	Dicembre	TGM
2015	11432	11862	14501	18997	20091	20191	24034	25475	19451	18523	13339	13922	**17695**
2014	11527	11717	14419	19345	18408	19288	23832	26065	19298	17959	12976	13434	**17398**
2013	11243	11199	14638	17868	20032	19411	24661	25484	20131	18040	13529	13095	**17492**
2012	11063	11211	14566	18669	18294	19073	24991	24113	19952	17209	13163	12140	**17061**
2011	11031	12114	14037	19265	16953	19805	25643	24438	19602	18550	12888	12583	**17278**
2010	10305	11261	13931	19483	19405	17934	24910	25114	19682	18242	12862	11468	**17093**
2009	10417	10404	13651	18837	18933	18277	24620	24459	18652	18406	12621	12157	**16835**
2008	10917	12129	15502	17141	19176	17722	23719	23459	18279	17039	12053	11537	**16583**
2007	11087	11754	13820	18671	17478	17979	23985	23053	19240	16970	13023	12029	**16624**
2006	10256	11215	12768	19184	17289	2480	22510	23212	18259	16729	12452	12570	**14961**
2005	10937	11217	14790	16821	18965	16812	24070	19690	18132	17198	12139	11581	**16069**
2004	10670	11826	13438	19006	18622	17264	22392	22957	18542	17485	12886	12234	**16464**
2003	10975	10362	14492	18960	17700	18289	22400	22628	18038	17380	12964	12349	**16420**
2002	10076	11492	14735	16724	16934	16643	21272	22276	17942	17115	12812	12242	**15889**
2001	11680	12995	15420	21298	19579	21421	27650	26225	23034	19198		9725	**19550**
2000	11874	12764	16117	21128	19211	21091	27550	25450	22507	19246	13305	13654	**18681**
1999	11275	7577	14848	19010	21344	20214	26848	25925	20668	20033	13617	12805	**17975**
1998	11363	12631	15398	20485	19529	19312	26143	26642	21303	19464	13608	12693	**18255**
1997	10358	12416	17030	19306	20053	18427	25732	26296	20486	18451	13050	12654	**17900**
1996	10739	11137	14772	20104	18966	18754	25019	25527	20471	18578	13022	11871	**17440**
1995	10005	11621	13552	21082	18375	19200	24702	24602	20295	18443	12714	12001	**17260**
1994	10236	11005	14957	18591	18494	18098	23318	23616	19096	17784	12762	12661	**16761**
1993	10323	10661	12346	18878	17289	16856	24619	23610	19155	16175	12054	11533	**16163**
1992	9697	9957	12518	18623	16550	16969	22799	22388	17799	15992	11723	11594	**15573**
1991	9666	9200	14370	17102	18633	17514	22354	23095	18559	16285	11718	10551	**15803**
1990	9572	9926	12439	19039	15816	18291	23139	22643	19049	15843	11222	10035	**15616**
1989	9185	9521	14548	14813	17436	15801	23847	21652	19084	16230	10875	11076	**15389**
1988	7606	7582	10704	15430	14919	15166	23237	21323	17834	15763	9793	9629	**14113**
1987	6245	6817	8991	16120	13992	16509	21148	17066	7130	13465	9191	8739	**12160**
1986	5390	5030	9668	11336	13920	13824	20351	20480	16369	13624	8955	7763	**12281**
1985	4041	4971	7206	11845	11513	12913	17560	17681	13888	11647	7113	6713	**10591**
1984	4441	4537	6566	12608	8892	12503	16933	16393	13379	10997	6943	6470	**10055**
1983	4313	4196	7046	10117	9887	10746	16438	15410	11706	10869	6055	5212	**9334**
1982	3500	4261	5637	10884	10005	9918	15207	14542	10593	9918	5261	5017	**8729**
1981	2782	3488	4936	9578	7936	9324	15290	14311	9972	8785	4740	3683	**7902**
1980	627	753	1217	2735	2706	1073	2127	1516	10459	7588	3901	3789	**1578**
1979	582	629	1029	2822	1642	944	1834	1528	909	990	827	954	**1227**
1978	677	401	1588	1738	2361	1180	2182	1722	813	891	443	815	**1490**
1977	571	684	985	2538	2443	891	2188	883	693	665	598	833	**1196**
1976	680	550	871	2388	989	804	2221	1636	1027	1063	837	760	**1153**
1975	765	685	1473	1291	2193	2406	2250	2011	872	1227	737	836	**1373**
1974	745	652	991	2601	1735	1048	2127	2016	1144	1528	785	925	**1358**
1973	823	664	1059	2882	1470	1408	2690	2255	1075	1083	678	848	**1416**
1972	731	692	1561	2262	2240	1316	2768	2534	1540	1090	760	1116	**1560**
1971	672	605	880	2503	1533	1164	2506	2262	1167	732	726	890	**1170**
1970	650	537	1379	1544	2640	1711	2337	2524	1116	1086	667	879	**1431**

Evoluzione del traffico giornaliero medio annuale (TGM)

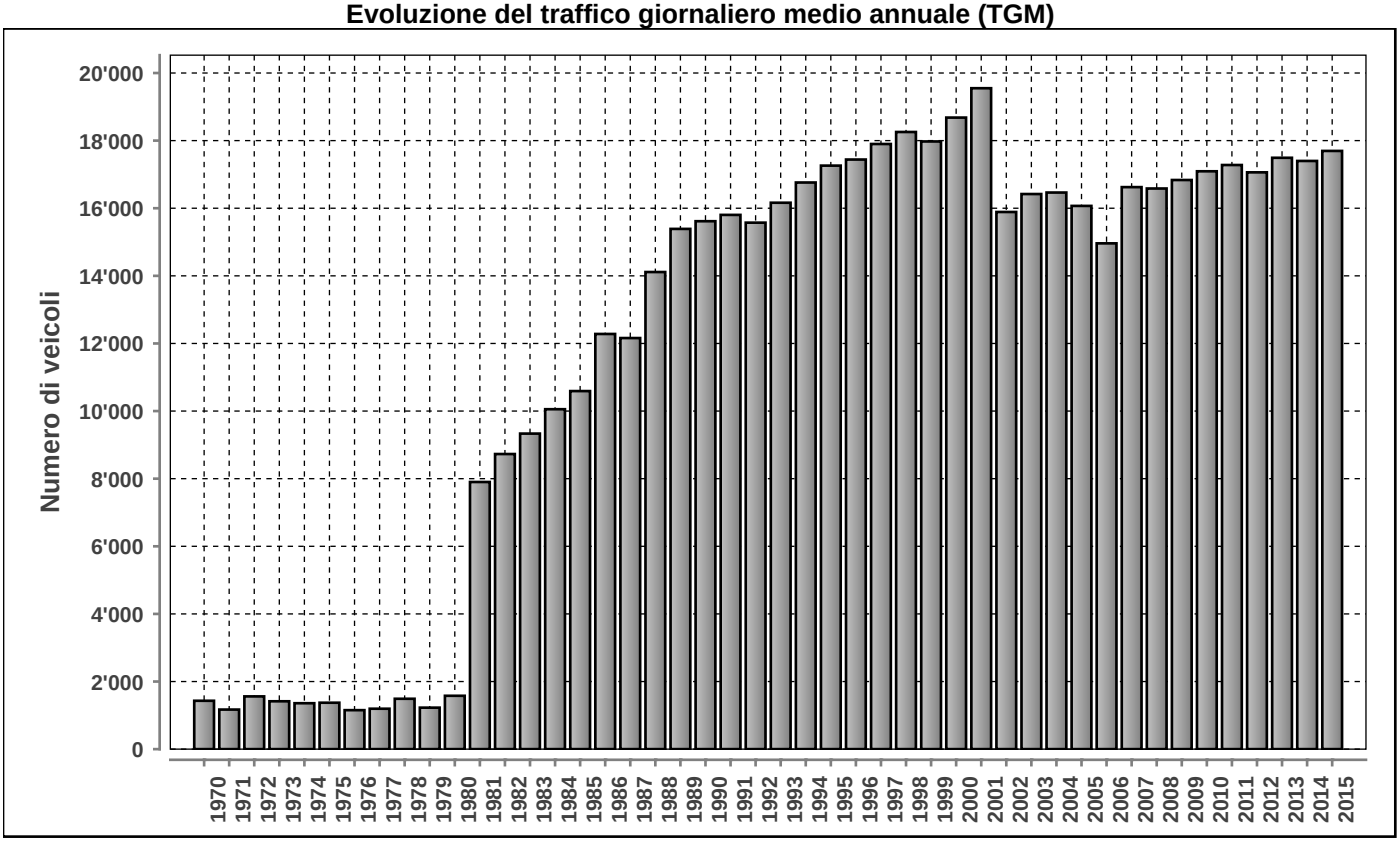

Posto conteggio: **A2 - GOTTARDO (TUNNEL)**

Nr: **150**

Comune: **Airolo**

Base di dati **2015**

DISTRIBUZIONE ORARIA DEI FERIALI (LU-VE)

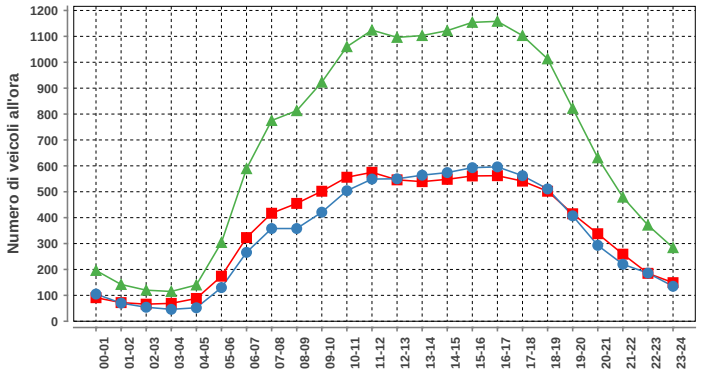

Lunedì-venerdì				
ora	Dir1	Dir2	Dir1+2	%
00-01	91	105	196	1.2
01-02	72	70	142	0.9
02-03	66	54	120	0.7
03-04	69	46	115	0.7
04-05	88	52	140	0.8
05-06	174	130	304	1.8
06-07	323	266	589	3.5
07-08	417	358	775	4.7
08-09	455	358	813	4.9
09-10	502	421	923	5.5
10-11	556	504	1060	6.4
11-12	575	549	1124	6.8
12-13	546	550	1096	6.6
13-14	539	564	1103	6.6
14-15	548	574	1122	6.7
15-16	561	593	1154	6.9
16-17	562	596	1158	7.0
17-18	541	562	1103	6.6
18-19	502	511	1013	6.1
19-20	415	407	822	4.9
20-21	338	293	631	3.8
21-22	259	220	479	2.9
22-23	185	186	371	2.2
23-24	149	135	284	1.7
Total	8533	8104	16637	100

DISTRIBUZIONE ORARIA DEL SABATO

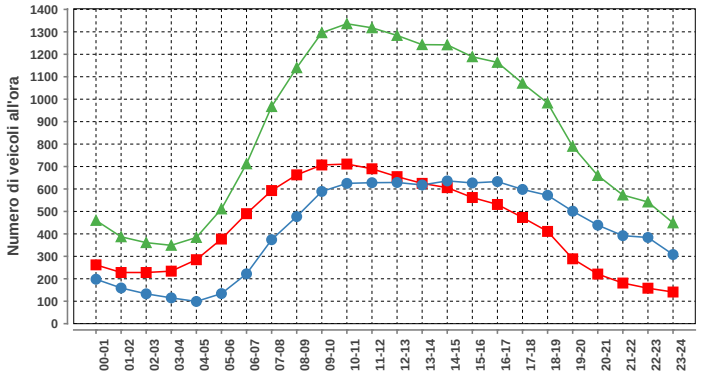

Sabato				
ora	Dir1	Dir2	Dir1+2	%
00-01	262	198	460	2.3
01-02	228	159	387	1.9
02-03	228	133	361	1.8
03-04	234	115	349	1.7
04-05	285	99	384	1.9
05-06	377	134	511	2.5
06-07	490	222	712	3.5
07-08	593	374	967	4.7
08-09	663	477	1140	5.6
09-10	707	589	1296	6.3
10-11	711	625	1336	6.5
11-12	690	628	1318	6.5
12-13	655	629	1284	6.3
13-14	625	618	1243	6.1
14-15	606	636	1242	6.1
15-16	562	627	1189	5.8
16-17	531	633	1164	5.7
17-18	473	598	1071	5.2
18-19	411	572	983	4.8
19-20	289	501	790	3.9
20-21	221	439	660	3.2
21-22	181	392	573	2.8
22-23	158	384	542	2.7
23-24	141	308	449	2.2
Total	10321	10090	20411	100

DISTRIBUZIONE ORARIA DELLA DOMENICA

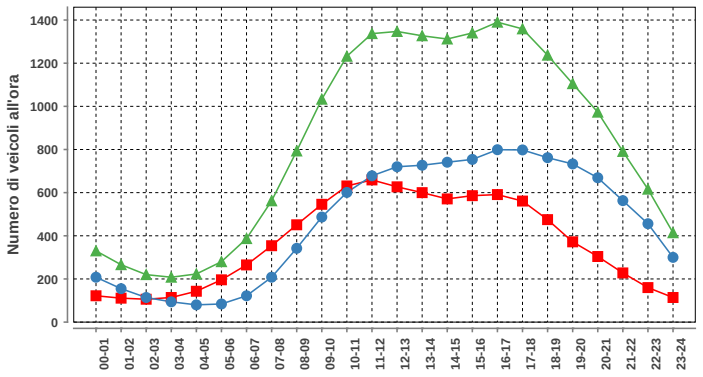

Domenica				
ora	Dir1	Dir2	Dir1+2	%
00-01	122	208	330	1.6
01-02	111	155	266	1.3
02-03	106	114	220	1.1
03-04	114	94	208	1.0
04-05	143	80	223	1.1
05-06	196	84	280	1.4
06-07	265	122	387	1.9
07-08	354	208	562	2.8
08-09	451	342	793	3.9
09-10	546	487	1033	5.1
10-11	631	601	1232	6.1
11-12	659	678	1337	6.7
12-13	627	720	1347	6.7
13-14	600	727	1327	6.6
14-15	571	741	1312	6.5
15-16	586	754	1340	6.7
16-17	591	799	1390	6.9
17-18	561	798	1359	6.8
18-19	475	762	1237	6.2
19-20	372	733	1105	5.5
20-21	304	669	973	4.8
21-22	228	563	791	3.9
22-23	160	456	616	3.1
23-24	114	300	414	2.1
Total	8887	11195	20082	100

Traffico giornaliero medio TGM:	Dir1 Sud	8863	17695
	Dir2 Nord	8832	
Traffico feriale medio TFM:	Dir1 Sud	8531	16634
	Dir2 Nord	8103	

Giorni in funzione:	365
TGM/TFM:	1.064

DISTRIBUZIONE SETTIMANALE

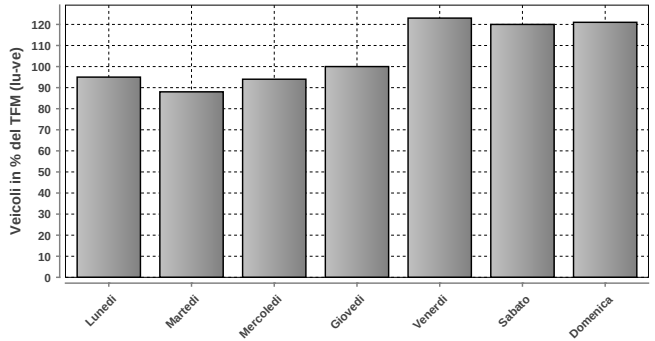

DISTRIBUZIONE SETTIMANALE			
Giorno	Media	% TFM	% TGM
Lunedì	15817	95	89
Martedì	14716	88	83
Mercoledì	15593	94	88
Giovedì	16665	100	94
Venerdì	20444	123	116
Sabato	19952	120	113
Domenica	20081	121	113
Traffico settimanale			697

DISTRIBUZIONE ANNUALE

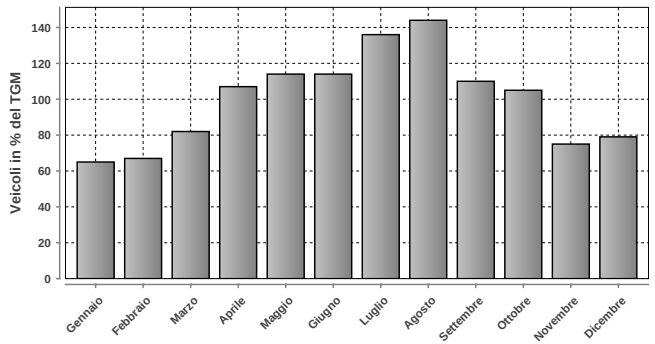

DISTRIBUZIONE ANNUALE		
Mese	Media	% TGM
Gennaio	11432	65
Febbraio	11862	67
Marzo	14501	82
Aprile	18997	107
Maggio	20091	114
Giugno	20191	114
Luglio	24034	136
Agosto	25475	144
Settembre	19451	110
Ottobre	18523	105
Novembre	13339	75
Dicembre	13922	79
TGM	17695	100

Massimo giornaliero	Giorno	Data	Dir1 Sud	Dir2 Nord	Tot 2 dir
	sabato	01.08.2015	17293	18054	35347

Massimo orario	Giorno	Ora	Data	Dir1 Sud	Dir2 Nord	Tot 2 dir
	giovedì	11-12	20.08.2015	1155	1125	2280

Osservazioni:

Dati:

Dipartimento del Territorio
Sezione della Mobilit

Elaborazione:

Osservatorio Ambientale
Svizzera Italiana

166 - A2 - BIASCA SUD

Evoluzione del traffico giornaliero (TGM) mensile e annuale

Anno	Gennaio	Febbraio	Marzo	Aprile	Maggio	Giugno	Luglio	Agosto	Settembre	Ottobre	Novembre	Dicembre	TGM
2015	21873	22753	25661	30328	32016	32671	42096	41531	35296	31841	25477	24827	30590
2014	21475	22265	25288	30243	30290	33838	39712	41493	35425	30379	21054	24184	29692
2013	21603	21508	25033	28511	30672	33600	42596	42304	35654	30498	24435	23542	30060
2012	20939	21410	24971	28892	29537	32730	42402	40776	35022	30229	23884	22643	29489
2011	20650	22329	24435	30043	29349	33751	42746	40462	34709	30977	23523	22852	29703
2010	19582	20868	23825	29429	30258	31508	42768	41181	34105	30186	22805	21200	29038
2009	19449	19859	23281	28534	29725	31541	41272	40951	33379	30334	22279	21505	28576
2008	19662	21702	24672	26455	29088	30352	39423	39057	31689	28626	21247	20735	27762
2007	19794	20742	23050	28075	28566	30419	39975	37630	33277	28761	22523	21284	27892
2006	18311	19926	21852	28157	28398	15744	37858	37409	32215	28599	21918	21404	26048
2005	19239	19726	23538	25624	29796	29750	39850	34609	31184	28507	21348	20124	27000
2004	18892	20228	21799	27541	28037	29427	38074	37716	32275	27886	21411	20782	27033
2003	17638	17767	22922	27670	28068	32129	37808	37731	31687	28024	21278	20506	26997
2002	16311	17862	21096	23069	24573	27022	33915	34090	28957	26053	19819	18986	24313
2001	17512	19314	21344	26777	25793	29959	38065	36494	32643	25489	13511	13737	25093
2000	17637	18743	21823	26381	25282	29332	37751	34670	31667	26187	19670	19500	25747
1999		13859	20162				37641	35035	29742	27409	19599	18940	
1998	17647	19298	21451	26503	26201	27881	36492	37282	30820	27100	20000	19000	25854
1997	16271	18595	22863	25315	27049	26579	35911	36803	30290			18853	25441
1996	16481	17255	20647	25719	25461	27023	34759	35768	29647	26050	19630	17993	24735
1995	15512	17386	19031	26227	24158	26485	34424	33960	28770	26041	18826	17807	24095
1994	15563	16388	20258	23484	23947	25174	34303	33289	27493	24691	18439	17956	23471
1993	14960	15480	17224	23576	23197	24063	33646	32624	26625	21682	17620	17022	22359
1992	14499	14941	17353	22996	21610	23408	31134	31175	25414	21962	16971	16633	21536
1991	13977	13717	18641	21375	22985	24231	31192	32238	25885	22498	16698	15404	21629
1990	13538	14369	16689	22922	20019	23973	31386	30367	25664	21393	15628	14346	20898
1989	12631	13373	18817	18781	22000	21500	32433	29554	26088	22287	15510	15294	20689
1988	11800	11500	14500	19255	19330	20661	31723	29315	25069	20718	13831	13299	19250
1987	10089	10616	13001	20167	18295	22198	28714	24818	13330	19286	14002	13297	17372
1986					16938	18381	25968	24623	19802	18708	12773	11708	
1985													
1984													
1983													
1982													
1981													
1980													
1979													
1978													
1977													
1976													
1975													
1974													
1973													
1972													
1971													
1970													

Evoluzione del traffico giornaliero medio annuale (TGM)

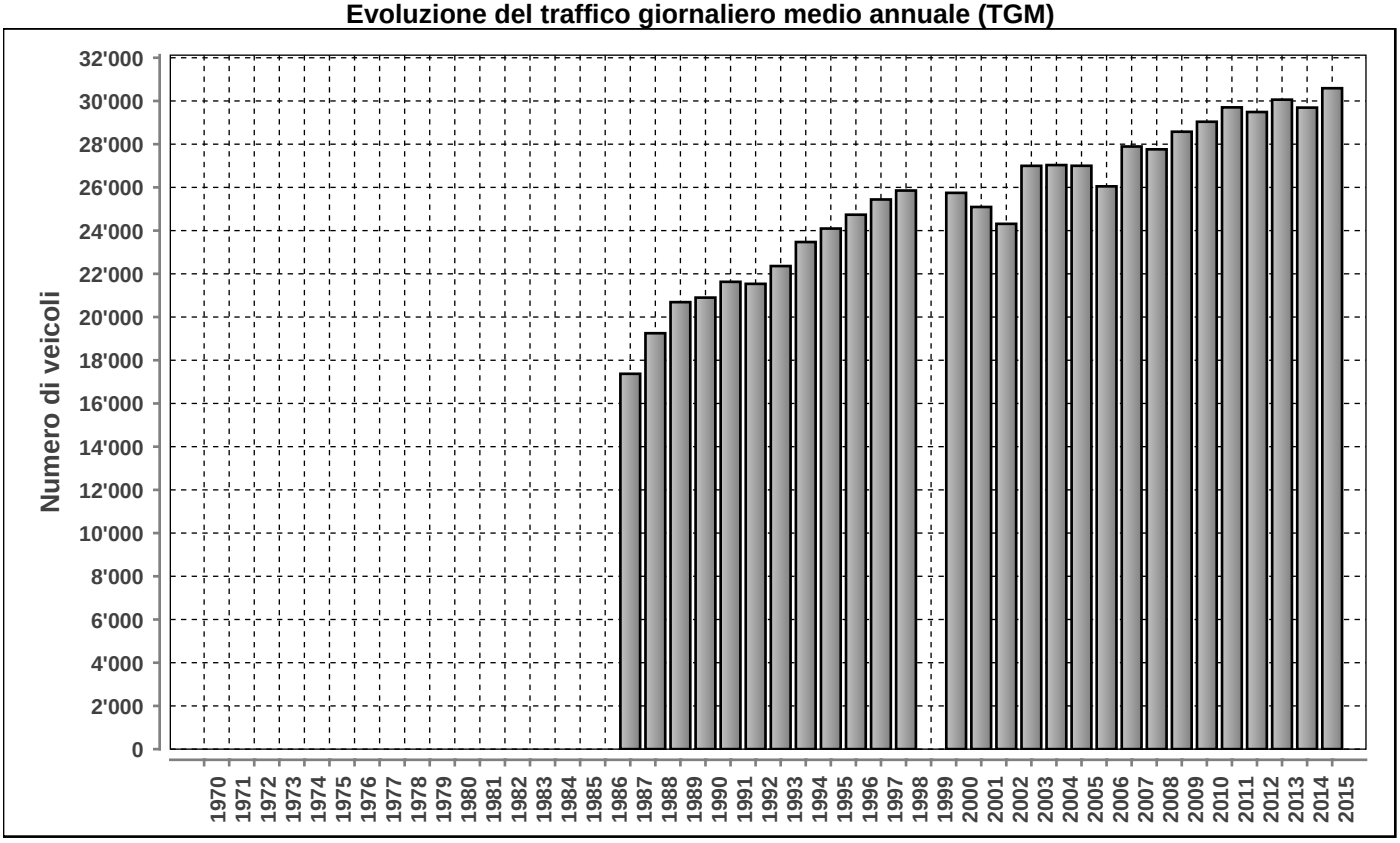

Posto conteggio: **A2 - BIASCA SUD** | Nr: **166** | Comune: **Biasca** | Base di dati **2015**

DISTRIBUZIONE ORARIA DEI FERIALI (LU-VE)

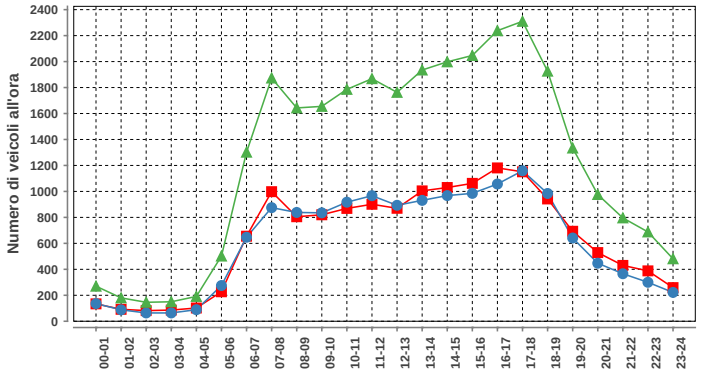

Lunedì-venerdì				
ora	Dir1	Dir2	Dir1+2	%
00-01	134	136	270	0.9
01-02	92	88	180	0.6
02-03	82	64	146	0.5
03-04	86	64	150	0.5
04-05	102	89	191	0.6
05-06	227	275	502	1.7
06-07	655	647	1302	4.3
07-08	998	875	1873	6.2
08-09	805	838	1643	5.5
09-10	820	835	1655	5.5
10-11	869	917	1786	5.9
11-12	901	967	1868	6.2
12-13	870	893	1763	5.9
13-14	1004	931	1935	6.4
14-15	1030	968	1998	6.6
15-16	1062	985	2047	6.8
16-17	1181	1057	2238	7.4
17-18	1151	1159	2310	7.7
18-19	942	984	1926	6.4
19-20	693	641	1334	4.4
20-21	529	447	976	3.2
21-22	430	366	796	2.6
22-23	388	300	688	2.3
23-24	259	222	481	1.6
Total	15310	14748	30058	100

DISTRIBUZIONE ORARIA DEL SABATO

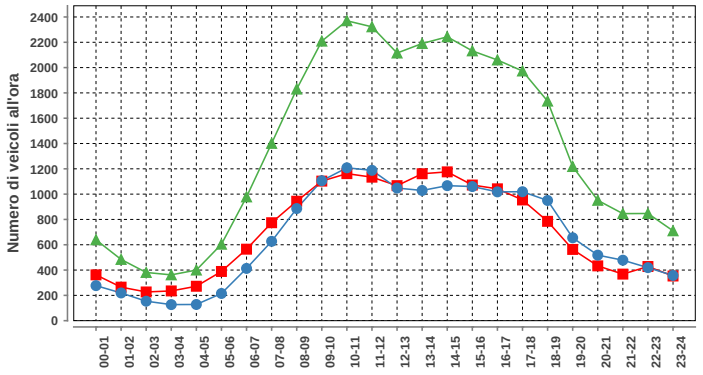

Sabato				
ora	Dir1	Dir2	Dir1+2	%
00-01	362	277	639	1.9
01-02	265	219	484	1.5
02-03	227	154	381	1.2
03-04	235	127	362	1.1
04-05	272	128	400	1.2
05-06	389	215	604	1.8
06-07	565	413	978	3.0
07-08	774	627	1401	4.2
08-09	944	886	1830	5.5
09-10	1103	1106	2209	6.7
10-11	1162	1208	2370	7.2
11-12	1134	1188	2322	7.0
12-13	1067	1048	2115	6.4
13-14	1161	1029	2190	6.6
14-15	1176	1067	2243	6.8
15-16	1072	1060	2132	6.5
16-17	1042	1018	2060	6.2
17-18	954	1019	1973	6.0
18-19	785	950	1735	5.3
19-20	563	655	1218	3.7
20-21	433	518	951	2.9
21-22	368	478	846	2.6
22-23	428	419	847	2.6
23-24	353	357	710	2.2
Total	16834	16166	33000	100

DISTRIBUZIONE ORARIA DELLA DOMENICA

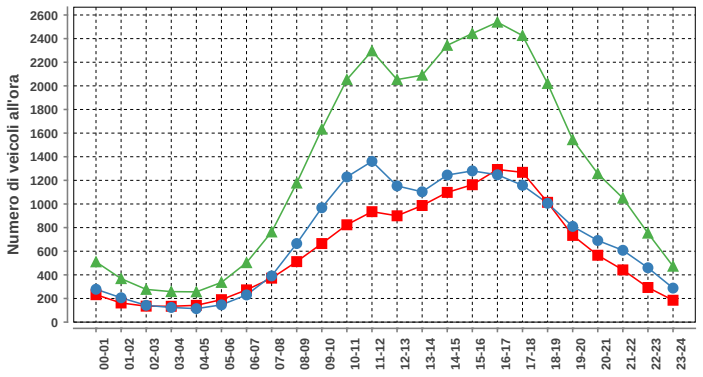

Domenica				
ora	Dir1	Dir2	Dir1+2	%
00-01	232	278	510	1.6
01-02	162	206	368	1.2
02-03	135	142	277	0.9
03-04	134	124	258	0.8
04-05	142	114	256	0.8
05-06	190	146	336	1.1
06-07	273	230	503	1.6
07-08	372	391	763	2.4
08-09	512	665	1177	3.7
09-10	665	968	1633	5.2
10-11	824	1229	2053	6.5
11-12	935	1361	2296	7.3
12-13	900	1153	2053	6.5
13-14	987	1103	2090	6.7
14-15	1098	1245	2343	7.5
15-16	1163	1280	2443	7.8
16-17	1292	1247	2539	8.1
17-18	1268	1158	2426	7.7
18-19	1014	1006	2020	6.4
19-20	734	810	1544	4.9
20-21	566	691	1257	4.0
21-22	442	608	1050	3.3
22-23	293	460	753	2.4
23-24	185	288	473	1.5
Total	14518	16903	31421	100

Traffico giornaliero medio TGM:	Dir1 SUD	15391	30590
	Dir2 NORD	15200	
Traffico feriale medio TFM:	Dir1 SUD	15311	30060
	Dir2 NORD	14748	

Giorni in funzione:	365
TGM/TFM:	1.018

DISTRIBUZIONE SETTIMANALE

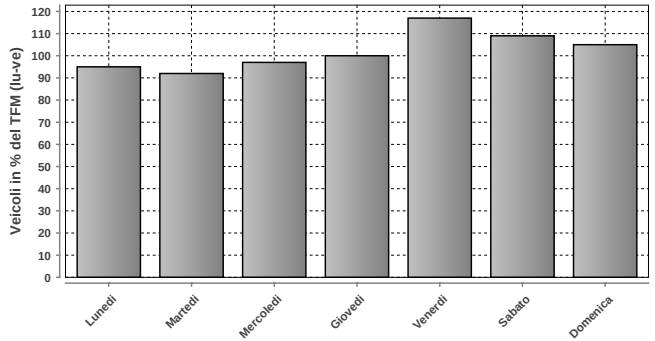

DISTRIBUZIONE SETTIMANALE			
Giorno	Media	% TFM	% TGM
Lunedì	28525	95	93
Martedì	27524	92	90
Mercoledì	29021	97	95
Giovedì	30131	100	98
Venerdì	35161	117	115
Sabato	32618	109	107
Domenica	31419	105	103
Traffico settimanale			701

DISTRIBUZIONE ANNUALE

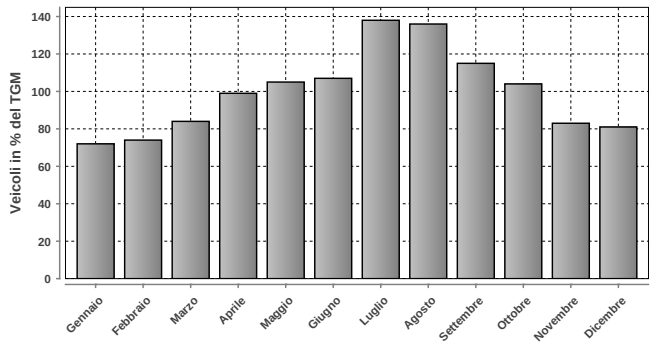

DISTRIBUZIONE ANNUALE		
Mese	Media	% TGM
Gennaio	21873	72
Febbraio	22753	74
Marzo	25661	84
Aprile	30328	99
Maggio	32016	105
Giugno	32671	107
Luglio	42096	138
Agosto	41531	136
Settembre	35296	115
Ottobre	31841	104
Novembre	25477	83
Dicembre	24827	81
TGM	30590	100

Massimo giornaliero	Giorno	Data	Dir1 SUD	Dir2 NORD	Tot 2 dir
	sabato	25.07.2015	30683	24877	55560

Massimo orario	Giorno	Ora	Data	Dir1 SUD	Dir2 NORD	Tot 2 dir
	domenica	16-17	02.08.2015	1775	2216	3991

Osservazioni:

Dati:

Dipartimento del Territorio
Sezione della Mobilit

Elaborazione:

OASI
Osservatorio Ambientale
Svizzera Italiana

199 - A2 - MENDRISIO SUD

Evoluzione del traffico giornaliero (TGM) mensile e annuale

Anno	Gennaio	Febbraio	Marzo	Aprile	Maggio	Giugno	Luglio	Agosto	Settembre	Ottobre	Novembre	Dicembre	TGM
2015													
2014													
2013	48694	48879											
2012	45740	46182	51078	54534	56653	56983	64140	56516	58400	56399	53265	49411	**54133**
2011	45225	47951	50400	55411	54345	57326	64713	56552	59885	57037	51220	50541	**54250**
2010	44675	47526	50592	55711	55232							47298	
2009													
2008	44539	46574	48404	51960	51822	53263							
2007	44299	45639	48369	51376	52044	53248	58579	51048	53659	51545	47494	45282	**50239**
2006	39822	44212	46416	50912	51281	47449	56135	50960	53847	51764	47507	45767	**48865**
2005	40301	42651	46835	49814	51467	51003	56628	49975	53222	50757	45482	43765	**48524**
2004													
2003	37307	39890	42271	48013	47085	48741	52131	46617	48856	47184	41792	40422	**45048**
2002										45745	39552	38956	**41438**
2001	37498	39803	42043	46956	47083	47553	51774						
2000			40822	45154							40364	39912	
1999	34244	34945	39273	43384	44982	45823	52868	41943					
1998	34589	35672	37724	43277	42215	42519	48863	44400	45718	43122	38332	37536	**41195**
1997	33057	35846	39037	42880	43689	42101	48950	44252	44791	42001	36832	36615	**40870**
1996	32697	33680	37118	42021	42321	41939	48438	43768	44779	42144	37438	36084	**40223**
1995	31618	33186	35110	40326	40229	41445	45359	40085	42971	40589	36176	34602	**38498**
1994	31493	32182	36673	38404	39170	39120	46287	39187	41639	39013	34429	34724	**37731**
1993	32213	32779	33736	38456	36947	38285	44654	38219	40234	36901	33900	34110	**36724**
1992													
1991													
1990													
1989													
1988													
1987													
1986													
1985													
1984													
1983													
1982													
1981													
1980													
1979													
1978													
1977													
1976													
1975													
1974													
1973													
1972													
1971													
1970													

Evoluzione del traffico giornaliero medio annuale (TGM)

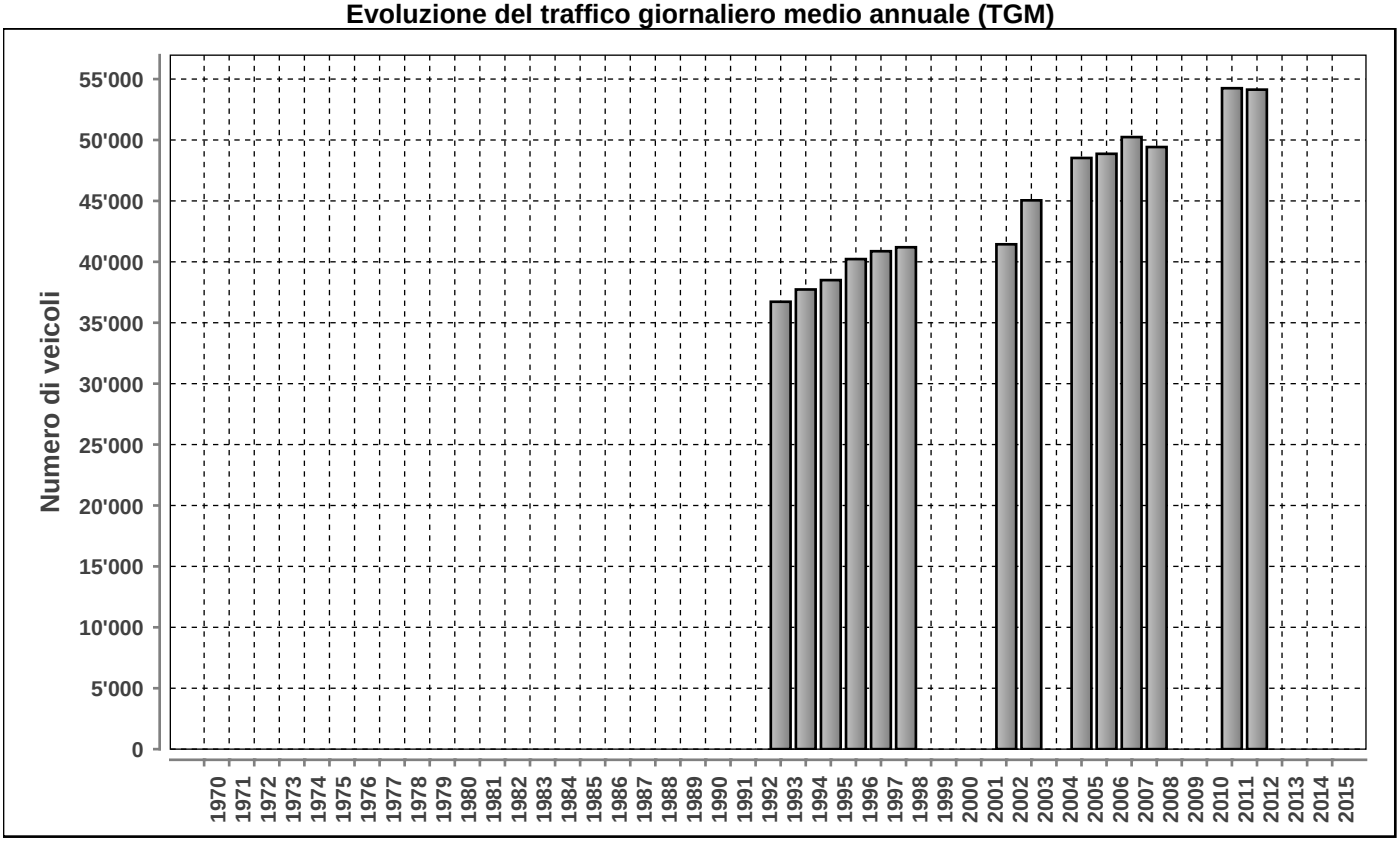

Posto conteggio: **A2 - MENDRISIO SUD** | Nr: **199** | Comune: **Rancate** | Base di dati **2015**

DISTRIBUZIONE ORARIA DEI FERIALI (LU-VE)

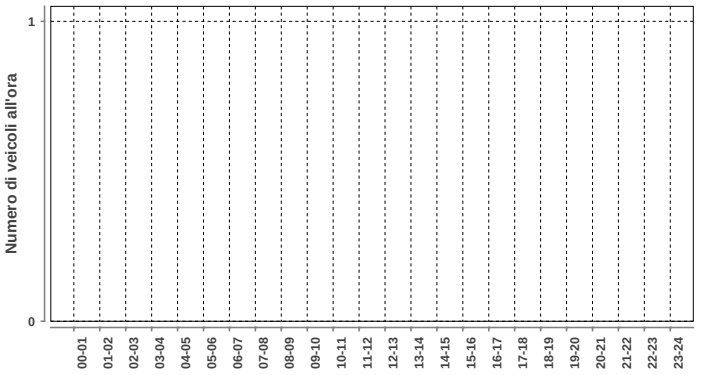

Lunedì-venerdì				
ora	Dir1	Dir2	Dir1+2	%
00-01	n.d.	n.d.	n.d.	n.d.
01-02	n.d.	n.d.	n.d.	n.d.
02-03	n.d.	n.d.	n.d.	n.d.
03-04	n.d.	n.d.	n.d.	n.d.
04-05	n.d.	n.d.	n.d.	n.d.
05-06	n.d.	n.d.	n.d.	n.d.
06-07	n.d.	n.d.	n.d.	n.d.
07-08	n.d.	n.d.	n.d.	n.d.
08-09	n.d.	n.d.	n.d.	n.d.
09-10	n.d.	n.d.	n.d.	n.d.
10-11	n.d.	n.d.	n.d.	n.d.
11-12	n.d.	n.d.	n.d.	n.d.
12-13	n.d.	n.d.	n.d.	n.d.
13-14	n.d.	n.d.	n.d.	n.d.
14-15	n.d.	n.d.	n.d.	n.d.
15-16	n.d.	n.d.	n.d.	n.d.
16-17	n.d.	n.d.	n.d.	n.d.
17-18	n.d.	n.d.	n.d.	n.d.
18-19	n.d.	n.d.	n.d.	n.d.
19-20	n.d.	n.d.	n.d.	n.d.
20-21	n.d.	n.d.	n.d.	n.d.
21-22	n.d.	n.d.	n.d.	n.d.
22-23	n.d.	n.d.	n.d.	n.d.
23-24	n.d.	n.d.	n.d.	n.d.
Total	n.d.	n.d.	n.d.	100

DISTRIBUZIONE ORARIA DEL SABATO

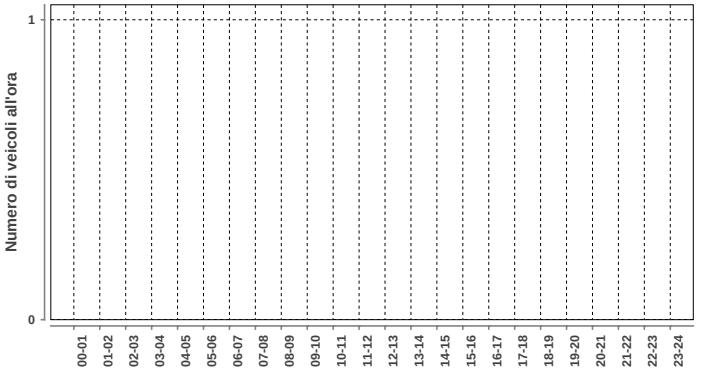

Sabato				
ora	Dir1	Dir2	Dir1+2	%
00-01	n.d.	n.d.	n.d.	n.d.
01-02	n.d.	n.d.	n.d.	n.d.
02-03	n.d.	n.d.	n.d.	n.d.
03-04	n.d.	n.d.	n.d.	n.d.
04-05	n.d.	n.d.	n.d.	n.d.
05-06	n.d.	n.d.	n.d.	n.d.
06-07	n.d.	n.d.	n.d.	n.d.
07-08	n.d.	n.d.	n.d.	n.d.
08-09	n.d.	n.d.	n.d.	n.d.
09-10	n.d.	n.d.	n.d.	n.d.
10-11	n.d.	n.d.	n.d.	n.d.
11-12	n.d.	n.d.	n.d.	n.d.
12-13	n.d.	n.d.	n.d.	n.d.
13-14	n.d.	n.d.	n.d.	n.d.
14-15	n.d.	n.d.	n.d.	n.d.
15-16	n.d.	n.d.	n.d.	n.d.
16-17	n.d.	n.d.	n.d.	n.d.
17-18	n.d.	n.d.	n.d.	n.d.
18-19	n.d.	n.d.	n.d.	n.d.
19-20	n.d.	n.d.	n.d.	n.d.
20-21	n.d.	n.d.	n.d.	n.d.
21-22	n.d.	n.d.	n.d.	n.d.
22-23	n.d.	n.d.	n.d.	n.d.
23-24	n.d.	n.d.	n.d.	n.d.
Total	n.d.	n.d.	n.d.	100

DISTRIBUZIONE ORARIA DELLA DOMENICA

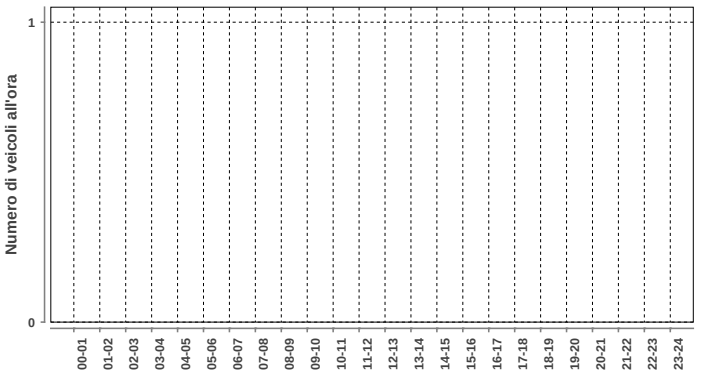

Domenica				
ora	Dir1	Dir2	Dir1+2	%
00-01	n.d.	n.d.	n.d.	n.d.
01-02	n.d.	n.d.	n.d.	n.d.
02-03	n.d.	n.d.	n.d.	n.d.
03-04	n.d.	n.d.	n.d.	n.d.
04-05	n.d.	n.d.	n.d.	n.d.
05-06	n.d.	n.d.	n.d.	n.d.
06-07	n.d.	n.d.	n.d.	n.d.
07-08	n.d.	n.d.	n.d.	n.d.
08-09	n.d.	n.d.	n.d.	n.d.
09-10	n.d.	n.d.	n.d.	n.d.
10-11	n.d.	n.d.	n.d.	n.d.
11-12	n.d.	n.d.	n.d.	n.d.
12-13	n.d.	n.d.	n.d.	n.d.
13-14	n.d.	n.d.	n.d.	n.d.
14-15	n.d.	n.d.	n.d.	n.d.
15-16	n.d.	n.d.	n.d.	n.d.
16-17	n.d.	n.d.	n.d.	n.d.
17-18	n.d.	n.d.	n.d.	n.d.
18-19	n.d.	n.d.	n.d.	n.d.
19-20	n.d.	n.d.	n.d.	n.d.
20-21	n.d.	n.d.	n.d.	n.d.
21-22	n.d.	n.d.	n.d.	n.d.
22-23	n.d.	n.d.	n.d.	n.d.
23-24	n.d.	n.d.	n.d.	n.d.
Total	n.d.	n.d.	n.d.	100

Traffico giornaliero medio TGM:	Dir1 SUD	n.d.	n.d.
	Dir2 NORD	n.d.	
Traffico feriale medio TFM:	Dir1 SUD	n.d.	n.d.
	Dir2 NORD	n.d.	

Giorni in funzione:	0
TGM/TFM:	n.d.

DISTRIBUZIONE SETTIMANALE

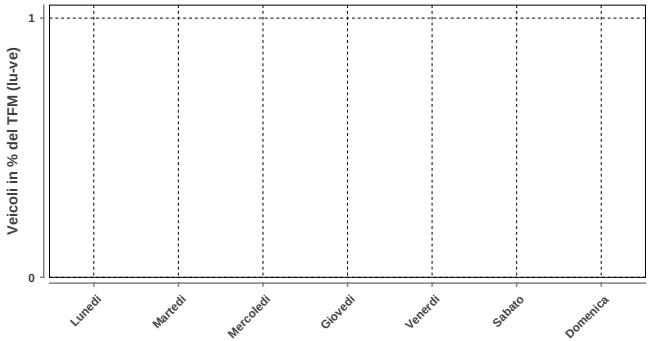

DISTRIBUZIONE SETTIMANALE			
Giorno	Media	% TFM	% TGM
Lunedì	n.d.	n.d.	n.d.
Martedì	n.d.	n.d.	n.d.
Mercoledì	n.d.	n.d.	n.d.
Giovedì	n.d.	n.d.	n.d.
Venerdì	n.d.	n.d.	n.d.
Sabato	n.d.	n.d.	n.d.
Domenica	n.d.	n.d.	n.d.
Traffico settimanale			n.d.

DISTRIBUZIONE ANNUALE

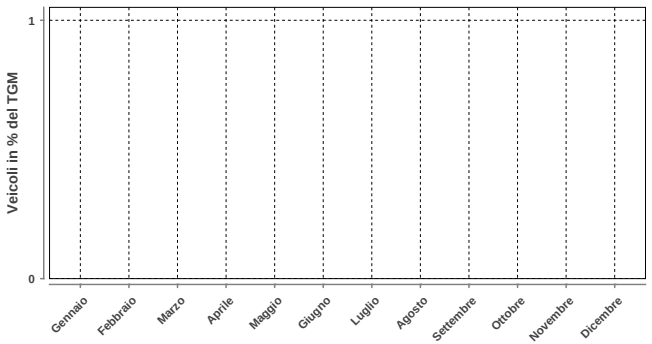

DISTRIBUZIONE ANNUALE		
Mese	Media	% TGM
Gennaio	n.d.	n.d.
Febbraio	n.d.	n.d.
Marzo	n.d.	n.d.
Aprile	n.d.	n.d.
Maggio	n.d.	n.d.
Giugno	n.d.	n.d.
Luglio	n.d.	n.d.
Agosto	n.d.	n.d.
Settembre	n.d.	n.d.
Ottobre	n.d.	n.d.
Novembre	n.d.	n.d.
Dicembre	n.d.	n.d.
TGM	n.d.	n.d.

	Giorno	Data	Dir1 SUD	Dir2 NORD	Tot 2 dir
Massimo giornaliero	n.d.	n.d.	n.d.	n.d.	n.d.

	Giorno	Ora	Data	Dir1 SUD	Dir2 NORD	Tot 2 dir
Massimo orario	n.d.	n.d.	n.d.	n.d.	n.d.	n.d.

Osservazioni:

Dati:

Dipartimento del Territorio
Sezione della Mobilit

Elaborazione:

OASI
Osservatorio Ambientale
Svizzera Italiana

203 - A13 - ROVEREDO (AS)

Evoluzione del traffico giornaliero (TGM) mensile e annuale

Anno	Gennaio	Febbraio	Marzo	Aprile	Maggio	Giugno	Luglio	Agosto	Settembre	Ottobre	Novembre	Dicembre	TGM
2015	8646	9035	10148	13066	14187	14032	16840	17119	14571	12466	9746	9495	**12469**
2014	8576	9008	10210	12731	12066	13917	15809	17098	14354	11965	9213	9069	**12020**
2013	8561	8845	10516	11408	13631	13508	16457	16897	14133	11800	9181	9060	**12025**
2012	8414	8898	10171	12300	12666	12973	16474	16195	13982	11788	9065	8758	**11820**
2011	8728	9459	9833	13233	11040	13977	16510	15854	13835	12342	8931	8734	**11886**
2010	8379	9053	9991	12289	12991	12712	17002	16543	13684	11769	8780	8415	**11822**
2009	8190	8785	9383	11952	12963	12812	16120	16130	13395	12262	8774	8864	**11658**
2008	8022	8807	10091	9820	11987	10410	14711	15215	12056	11149	8105	8326	**10742**
2007	7876	8524	9107	11966	11269	11579	13800	14191	12633	10615	8262	8228	**10684**
2006	7394	8003	8497	12103	11495	19389	13837	14253	12054	10301	8092	8135	**11136**
2005	7865	7724	9736	9621	13077	11289	14765	16536	12182	10850	7780	7598	**10783**
2004	7562	8229	8514	11939	12310	11974	14857	14686	12975	11017	8340	8005	**10877**
2003	8062	8574	9369	12149	11273	13513	14047	14729	11755	10576	7824	7945	**10831**
2002	7367	8354	10393	11304	12989	12232	14746	15092	12670	11023	7783	8203	**11035**
2001	7189	8818	8778	12598	12026	13418	14483	15009	13108	11479	10551	9416	**11416**
2000	7821	8620	9322	12666	11066	13575	14868	14644	12933	10293	7762	8001	**10969**
1999	7421	9157	9146	11972	13338	11922	14961	14697	12145	10730	7787	7476	**10910**
1998	7935	8650	8582	10588	11506	11557	13572	14727	11668	10358	7639	7378	**10360**
1997	7164	8577	10685	10124	12482	10114	13288	14418	11548	10590	7349	7627	**10351**
1996	7458	7829	8991	11478	11737	11281	13212	13720	11465	10244	7378	7346	**10189**
1995	7190	8117	8459	11682	10585	11475	13276	13375	9479	10534	7492	7269	**10078**
1994	7772	7806	9602	9968	10623	9950	14156	13026	10675	9853	7430	7195	**9858**
1993													
1992													
1991													
1990													
1989													
1988													
1987													
1986													
1985													
1984													
1983													
1982													
1981													
1980													
1979		5537	6407	10492		8466				7780	5453		**8000**
1978													
1977		5405	5694							7298			**7400**
1976		4808	5476	8786						7451			**7200**
1975		5212	6373							6902			**7300**
1974		4794								6409			**6800**
1973		4266					11600	9734		6131			**6300**
1972		4137				6845	9301			5703			**5900**
1971		3518					9139	9075		5451			**5200**
1970							7000			4826			**4500**

Evoluzione del traffico giornaliero medio annuale (TGM)

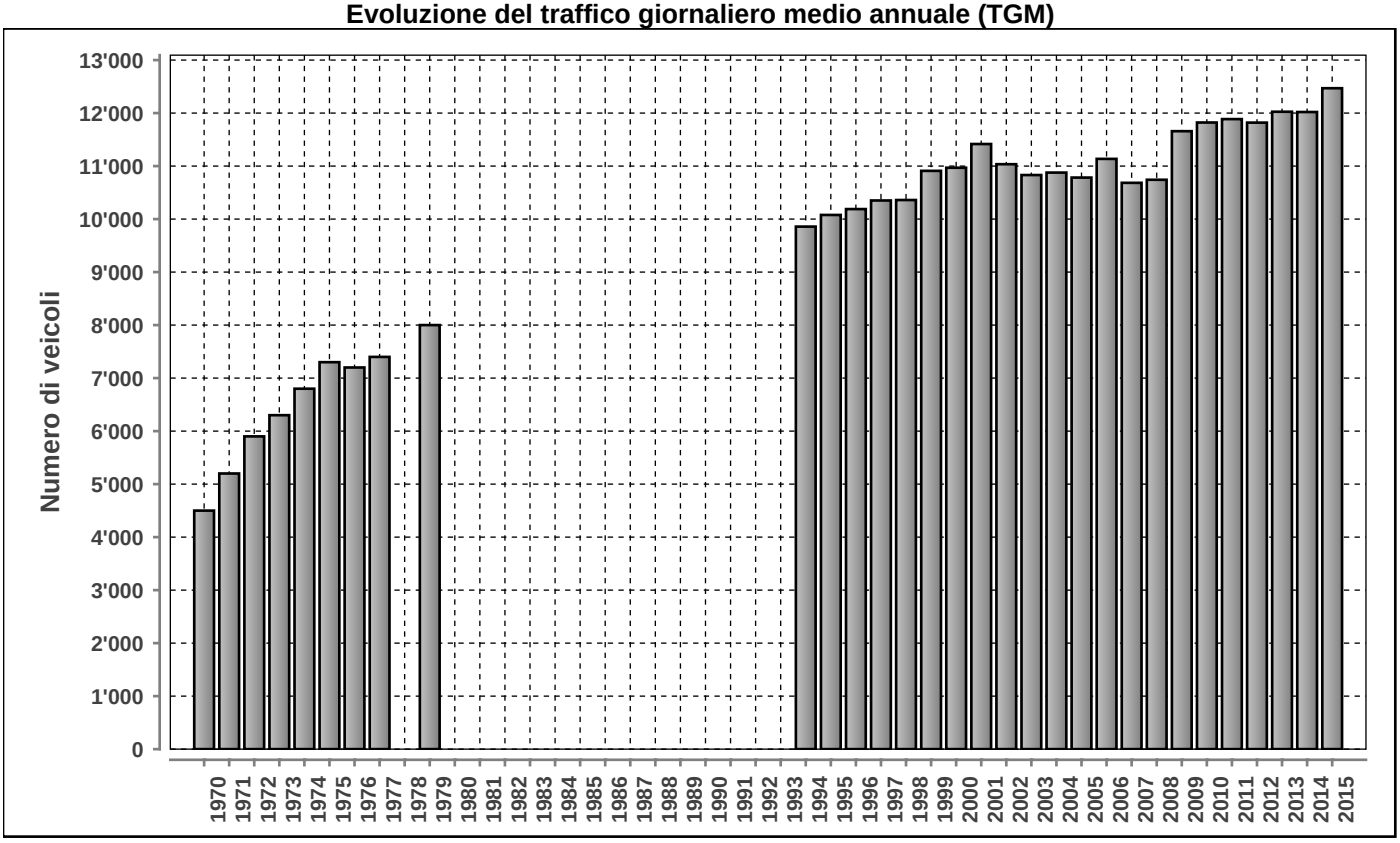

Posto conteggio: **A13 - ROVEREDO (AS)**

Nr: **203**

Comune: **Roveredo**

Base di dati **2015**

DISTRIBUZIONE ORARIA DEI FERIALI (LU-VE)

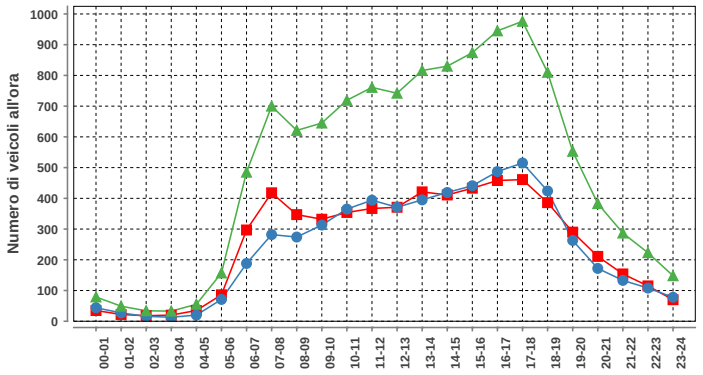

Lunedi-venerdi				
ora	Dir1	Dir2	Dir1+2	%
00-01	35	44	79	0.7
01-02	22	27	49	0.4
02-03	18	16	34	0.3
03-04	20	13	33	0.3
04-05	35	20	55	0.5
05-06	86	71	157	1.3
06-07	297	188	485	4.1
07-08	418	282	700	5.9
08-09	347	274	621	5.2
09-10	332	313	645	5.4
10-11	354	365	719	6.0
11-12	367	394	761	6.4
12-13	371	371	742	6.2
13-14	421	395	816	6.8
14-15	411	419	830	7.0
15-16	433	441	874	7.3
16-17	458	487	945	7.9
17-18	461	515	976	8.2
18-19	386	424	810	6.8
19-20	290	263	553	4.6
20-21	211	172	383	3.2
21-22	154	133	287	2.4
22-23	115	108	223	1.9
23-24	70	78	148	1.2
Total	6112	5813	11925	100

DISTRIBUZIONE ORARIA DEL SABATO

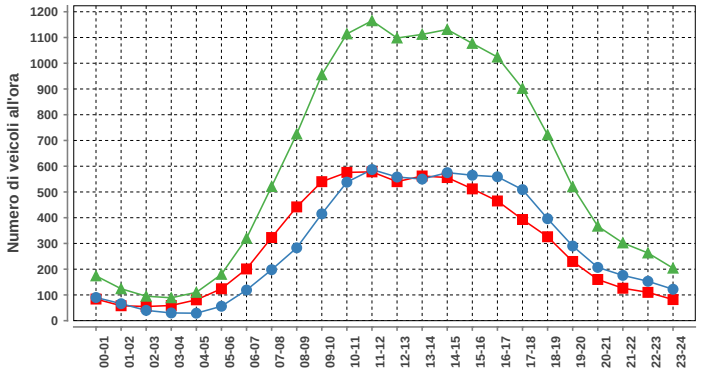

Sabato				
ora	Dir1	Dir2	Dir1+2	%
00-01	84	90	174	1.2
01-02	58	66	124	0.9
02-03	55	40	95	0.7
03-04	59	30	89	0.6
04-05	81	29	110	0.8
05-06	124	56	180	1.3
06-07	201	119	320	2.2
07-08	323	198	521	3.6
08-09	442	283	725	5.1
09-10	540	415	955	6.7
10-11	576	538	1114	7.8
11-12	578	587	1165	8.2
12-13	540	558	1098	7.7
13-14	562	550	1112	7.8
14-15	556	575	1131	7.9
15-16	512	565	1077	7.5
16-17	465	559	1024	7.2
17-18	393	509	902	6.3
18-19	326	396	722	5.1
19-20	230	290	520	3.6
20-21	160	207	367	2.6
21-22	126	176	302	2.1
22-23	110	153	263	1.8
23-24	82	122	204	1.4
Total	7183	7111	14294	100

DISTRIBUZIONE ORARIA DELLA DOMENICA

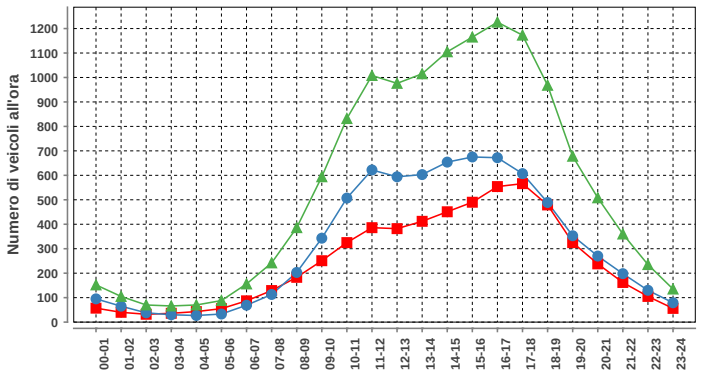

Domenica				
ora	Dir1	Dir2	Dir1+2	%
00-01	57	95	152	1.1
01-02	40	65	105	0.8
02-03	32	38	70	0.5
03-04	36	30	66	0.5
04-05	43	27	70	0.5
05-06	55	33	88	0.7
06-07	87	69	156	1.2
07-08	129	113	242	1.8
08-09	183	203	386	2.9
09-10	251	343	594	4.5
10-11	325	507	832	6.2
11-12	386	622	1008	7.6
12-13	382	594	976	7.3
13-14	412	603	1015	7.6
14-15	451	654	1105	8.3
15-16	490	675	1165	8.8
16-17	554	672	1226	9.2
17-18	566	607	1173	8.8
18-19	479	489	968	7.3
19-20	325	353	678	5.1
20-21	238	270	508	3.8
21-22	162	198	360	2.7
22-23	105	130	235	1.8
23-24	56	79	135	1.0
Total	5844	7469	13313	100

Traffico giornaliero medio TGM:	Dir1 Sud	6228	12469
	Dir2 Nord	6242	
Traffico feriale medio TFM:	Dir1 Sud	6109	11924
	Dir2 Nord	5815	

Giorni in funzione:	365
TGM/TFM:	1.046

DISTRIBUZIONE SETTIMANALE

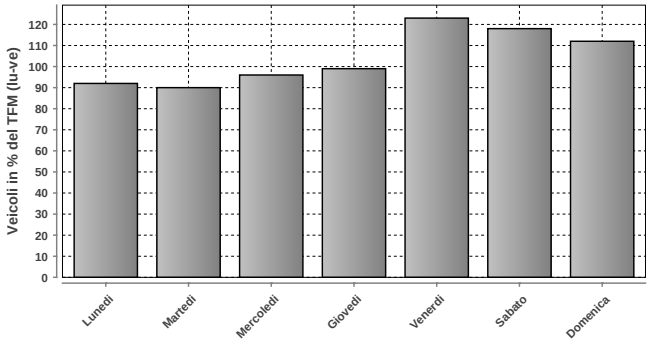

DISTRIBUZIONE SETTIMANALE			
Giorno	Media	% TFM	% TGM
Lunedì	11021	92	88
Martedì	10686	90	86
Mercoledì	11440	96	92
Giovedì	11850	99	95
Venerdì	14648	123	117
Sabato	14039	118	113
Domenica	13314	112	107
Traffico settimanale			698

DISTRIBUZIONE ANNUALE

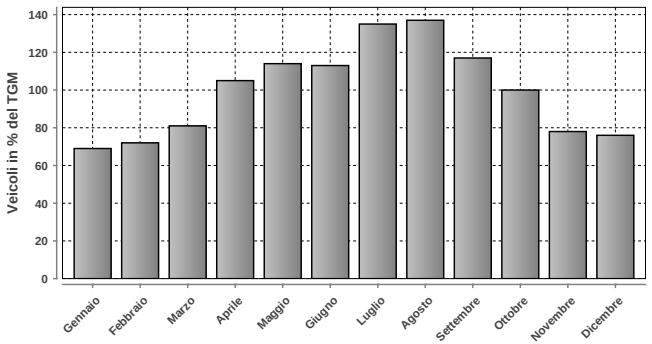

DISTRIBUZIONE ANNUALE		
Mese	Media	% TGM
Gennaio	8646	69
Febbraio	9035	72
Marzo	10148	81
Aprile	13066	105
Maggio	14187	114
Giugno	14032	113
Luglio	16840	135
Agosto	17119	137
Settembre	14571	117
Ottobre	12466	100
Novembre	9746	78
Dicembre	9495	76
TGM	12469	100

	Giorno	Data	Dir1 Sud	Dir2 Nord	Tot 2 dir
Massimo giornaliero	sabato	08.08.2015	9896	16181	26077

	Giorno	Ora	Data	Dir1 Sud	Dir2 Nord	Tot 2 dir
Massimo orario	sabato	12-13	01.08.2015	999	1110	2109

Osservazioni:

Dati:

Dipartimento del Territorio
Sezione della Mobilit

Elaborazione:

OASI
Osservatorio Ambientale
Svizzera Italiana

204 - A2 - LAVORGO

Evoluzione del traffico giornaliero (TGM) mensile e annuale

Anno	Gennaio	Febbraio	Marzo	Aprile	Maggio	Giugno	Luglio	Agosto	Settembre	Ottobre	Novembre	Dicembre	TGM
2015	15475	15831	18532	22854	24445	24922		34053				17977	
2014	15235	15491	18386	23020	22967	26571	32456	34641	27578	23704	17154	17481	22944
2013	15284	15053	18552	21706	23783	26263	34839	35270	28426	23341	17627	17080	23164
2012	15104	15248	18518	22521	22902	25901	34650	34452	28020	23276	17307	16319	22887
2011	14915	16070	18219	23435	22680	27351	35885	33553	27830	24383	17324	16735	23248
2010	13985	14897	17728	23307	24155	25155	35662	34111	27296	23791	16794	15385	22748
2009	14087	14222	17444	22513	23154	25254	34781	34537	26816	23934	16468	15821	22483
2008	14567	16077	19322	20722	23347	23372	33557	32817	25434	22612	15812	15257	21946
2007	14412	15025	17206	21577	21998	23853	32674	30498	26278	21698	16740	15950	21539
2006	13003	14305	16079	21853	21831	8360	30822	30495	25501	22182	15951	15821	19747
2005	13908	14223	17698	19722	23268	23099	32697	27522	24580	22282	15651	14482	20815
2004	13654	14872	16439	21719	21856	21400	31290	30744	25783	22108	15915	15307	20949
2003	13886	13388	17397	21625	21807	25380	31140	31384	25238	22102	15871	15276	21263
2002	12776	14072	17413	19225	20773	23094	30001	30563	25026	22159	15777	15175	20505
2001	14150	15527	17931	23765	22344	26703	34799	33483	28802	21652	9275	9810	21563
2000	14631	15432	18647	23384	21980	26349	34813	32005	28458	22862	16132	16155	22599
1999	13680	10599	17454	21223	23883	25593	34557	32441	26474	24165	16400	15377	21906
1998	13720	15209	17725	22604	22463	24035	32457	33284	26538	23095	16125	15043	21908
1997	12656	14800	19183	21147	23250	22663	31841	33177	26186	22718	15646	14950	21574
1996	13027	13422	16922	22222	21651	23244	30960	32269	25553	21943	15783	14201	20966
1995	12305	13878	15330	22919	20723	23057	30928	30743	25166	22464	15168	14256	20645
1994	12317	13090	16911	20367	20919	22145	30927	30125	23958	21461	15105	14841	20236
1993	12095	12642	14247	20539	19957	20875	30484	29635	23220	18669	14328	13651	19243
1992	11690	11812	14510	20205	18714	20514	28180	28239	22181	18883	14012	13439	18561
1991								29012	22975	19567			
1990													
1989													
1988													
1987													
1986													
1985													
1984													
1983													
1982													
1981													
1980													
1979													
1978													
1977													
1976													
1975													
1974													
1973													
1972													
1971													
1970													

Evoluzione del traffico giornaliero medio annuale (TGM)

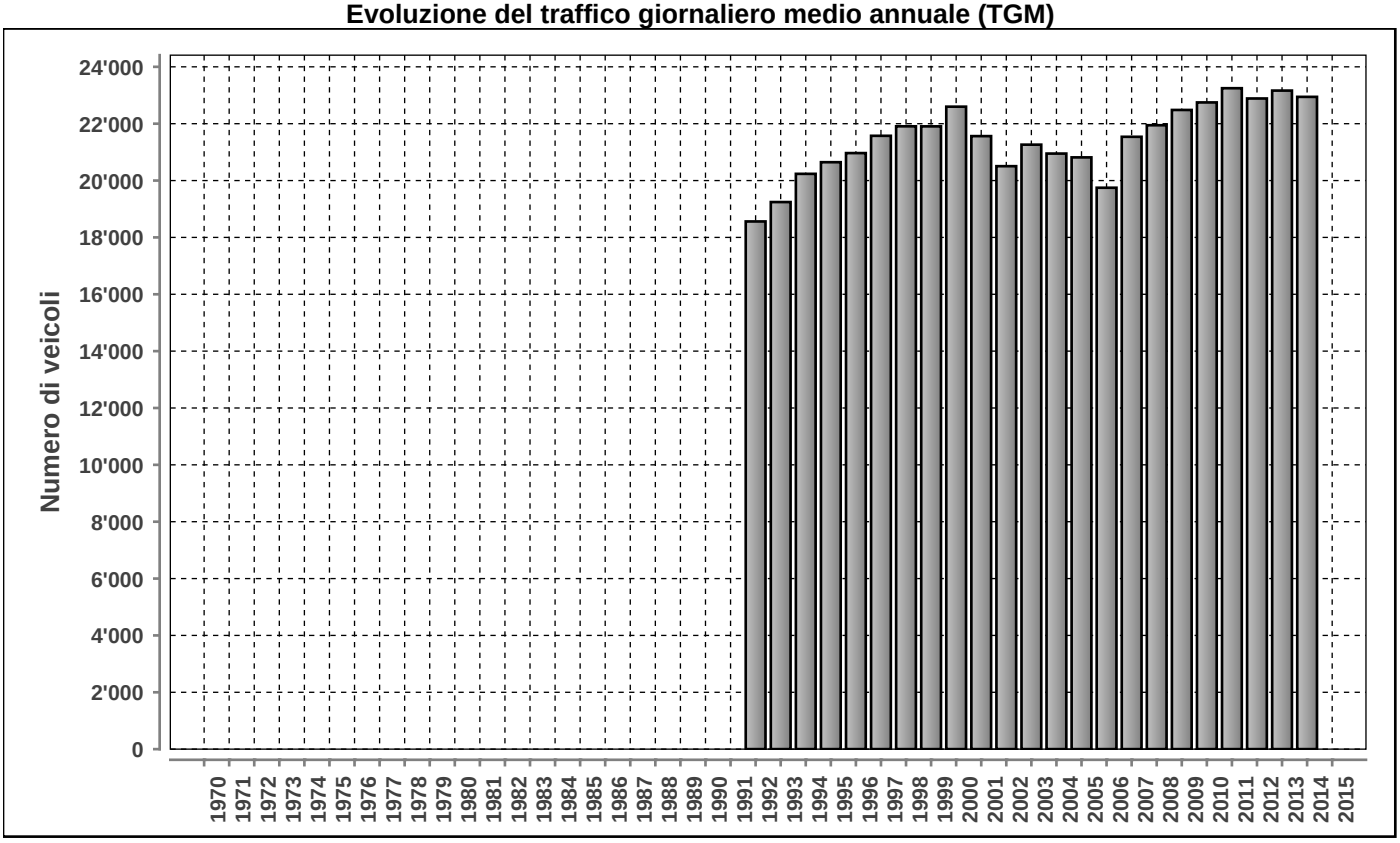

Posto conteggio: **A2 - LAVORGO** | Nr: **204** | Comune: **Anzonico** | Base di dati **2015**

DISTRIBUZIONE ORARIA DEI FERIALI (LU-VE)

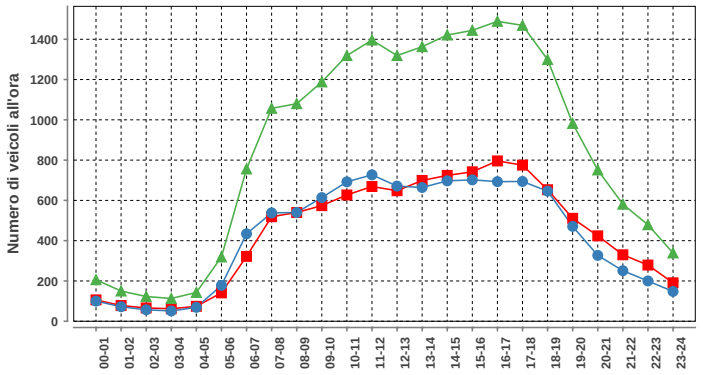

Lunedì-venerdì				
ora	Dir1	Dir2	Dir1+2	%
00-01	106	100	206	1.0
01-02	78	72	150	0.7
02-03	66	57	123	0.6
03-04	62	51	113	0.5
04-05	74	69	143	0.7
05-06	141	178	319	1.5
06-07	322	434	756	3.6
07-08	519	538	1057	5.1
08-09	540	540	1080	5.2
09-10	574	614	1188	5.7
10-11	627	692	1319	6.3
11-12	669	727	1396	6.7
12-13	648	671	1319	6.3
13-14	699	664	1363	6.6
14-15	724	697	1421	6.8
15-16	742	702	1444	6.9
16-17	796	693	1489	7.2
17-18	775	694	1469	7.1
18-19	653	646	1299	6.2
19-20	511	471	982	4.7
20-21	424	327	751	3.6
21-22	330	251	581	2.8
22-23	279	200	479	2.3
23-24	191	148	339	1.6
Total	10550	10236	20786	100

DISTRIBUZIONE ORARIA DEL SABATO

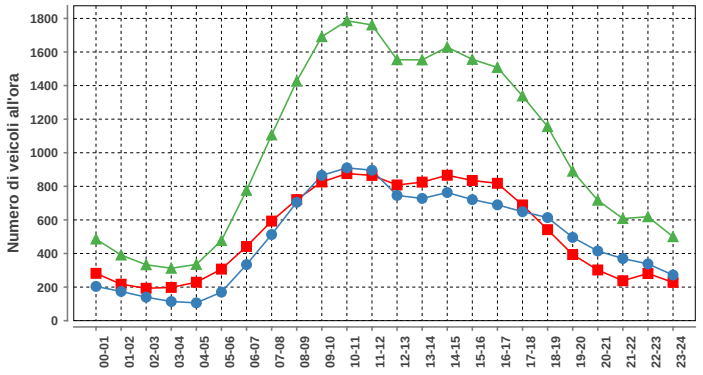

Sabato				
ora	Dir1	Dir2	Dir1+2	%
00-01	282	204	486	2.0
01-02	217	174	391	1.6
02-03	193	140	333	1.4
03-04	198	114	312	1.3
04-05	229	106	335	1.4
05-06	307	170	477	1.9
06-07	442	334	776	3.2
07-08	593	513	1106	4.5
08-09	721	705	1426	5.8
09-10	826	865	1691	6.9
10-11	876	910	1786	7.3
11-12	865	896	1761	7.2
12-13	808	746	1554	6.3
13-14	825	728	1553	6.3
14-15	866	763	1629	6.6
15-16	835	721	1556	6.3
16-17	818	690	1508	6.2
17-18	689	649	1338	5.5
18-19	542	614	1156	4.7
19-20	394	496	890	3.6
20-21	302	415	717	2.9
21-22	238	370	608	2.5
22-23	281	338	619	2.5
23-24	228	272	500	2.0
Total	12575	11933	24508	100

DISTRIBUZIONE ORARIA DELLA DOMENICA

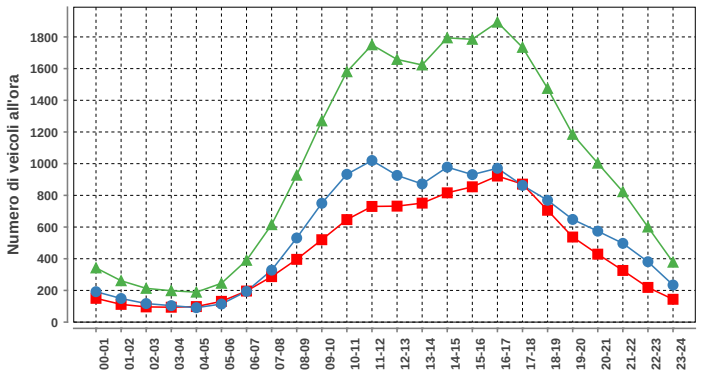

Domenica				
ora	Dir1	Dir2	Dir1+2	%
00-01	150	192	342	1.4
01-02	112	149	261	1.1
02-03	96	117	213	0.9
03-04	94	104	198	0.8
04-05	98	91	189	0.8
05-06	131	114	245	1.0
06-07	196	194	390	1.6
07-08	287	328	615	2.6
08-09	396	531	927	3.9
09-10	520	750	1270	5.3
10-11	647	933	1580	6.6
11-12	730	1020	1750	7.3
12-13	732	926	1658	6.9
13-14	751	872	1623	6.8
14-15	816	978	1794	7.5
15-16	854	931	1785	7.5
16-17	922	971	1893	7.9
17-18	871	863	1734	7.2
18-19	706	769	1475	6.2
19-20	537	648	1185	5.0
20-21	429	574	1003	4.2
21-22	326	497	823	3.4
22-23	219	381	600	2.5
23-24	144	234	378	1.6
Total	10764	13167	23931	100

Traffico giornaliero medio TGM:	Dir1 SUD	n.d.	n.d.
	Dir2 NORD	n.d.	
Traffico feriale medio TFM:	Dir1 SUD	n.d.	n.d.
	Dir2 NORD	n.d.	

Giorni in funzione:	243
TGM/TFM:	n.d.

DISTRIBUZIONE SETTIMANALE

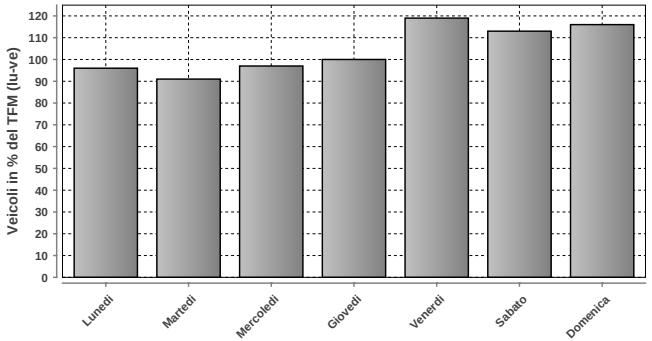

DISTRIBUZIONE SETTIMANALE			
Giorno	Media	% TFM	% TGM
Lunedì	19823	96	91
Martedì	18872	91	87
Mercoledì	19994	97	92
Giovedì	20725	100	95
Venerdì	24689	119	113
Sabato	23469	113	108
Domenica	23930	116	110
Traffico settimanale			694

DISTRIBUZIONE ANNUALE

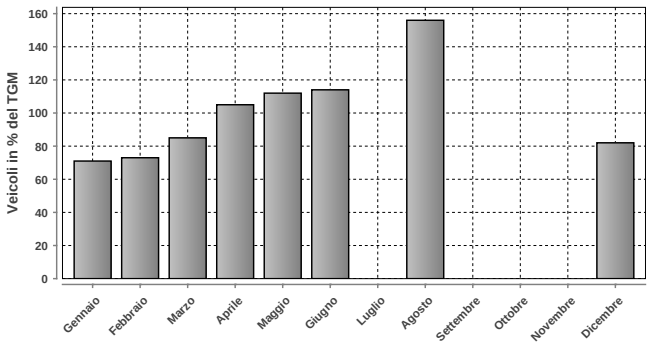

DISTRIBUZIONE ANNUALE		
Mese	Media	% TGM
Gennaio	15475	71
Febbraio	15831	73
Marzo	18532	85
Aprile	22854	105
Maggio	24445	112
Giugno	24922	114
Luglio	n.d.	n.d.
Agosto	34053	156
Settembre	n.d.	n.d.
Ottobre	n.d.	n.d.
Novembre	n.d.	n.d.
Dicembre	17977	82
TGM	21817	100

	Giorno	Data	Dir1 SUD	Dir2 NORD	Tot 2 dir
Massimo giornaliero	sabato	01.08.2015	24258	23839	48097

	Giorno	Ora	Data	Dir1 SUD	Dir2 NORD	Tot 2 dir
Massimo orario	sabato	11-12	27.06.2015	1187	2276	3463

Osservazioni:

Dati:

Dipartimento del Territorio
Sezione della Mobilit

Elaborazione:

Osservatorio Ambientale
Svizzera Italiana

223 - BROGEDA ACCESSO DOGANA MERCI

Evoluzione del traffico giornaliero (TGM) mensile e annuale

Anno	Gennaio	Febbraio	Marzo	Aprile	Maggio	Giugno	Luglio	Agosto	Settembre	Ottobre	Novembre	Dicembre	TGM
2015													
2014													
2013													
2012													
2011	2508	3097	3148	2809	2984	2764	2860	1842	2857	2871	2979	2374	**2754**
2010	2362	3004	3227	2904	2722	3021	3040	1936	3109	3046	3101	2427	**2821**
2009	2334	2721	2862	2600	2505	2677	2975	1672	2943	2990	2854	2247	**2612**
2008	2874	3262	2884	3233	2857	2952	3179	1716	3119	3038	2793	2002	**2821**
2007	3083	3537	3678	3025	3211	3353	3100	1915	2953	3223	3098	2141	**3021**
2006	2609	3475	3580	2903	3263	2210	3064	2069	3145	3330	3299	2574	**2957**
2005	2422	3034	2872							2946	3024	2608	
2004													
2003													
2002													
2001													
2000													
1999													
1998													
1997													
1996													
1995													
1994													
1993													
1992													
1991													
1990													
1989													
1988													
1987													
1986													
1985													
1984													
1983													
1982													
1981													
1980													
1979													
1978													
1977													
1976													
1975													
1974													
1973													
1972													
1971													
1970													

Evoluzione del traffico giornaliero medio annuale (TGM)

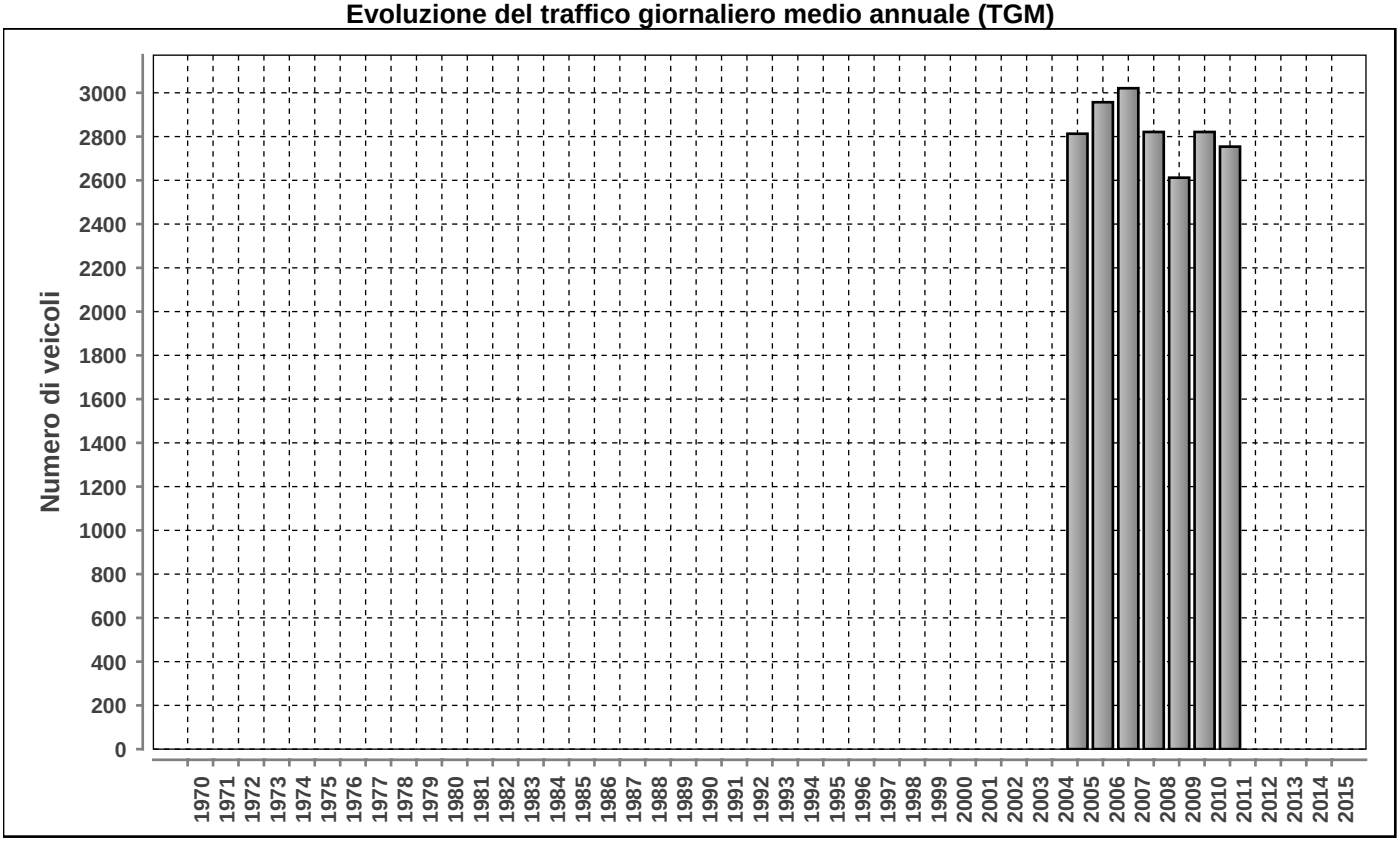

Posto conteggio: **BROGEDA ACCESSO DOGANA MERCI** | Nr: **223** | Comune: **Chiasso** | Base di dati **2015**

DISTRIBUZIONE ORARIA DEI FERIALI (LU-VE)

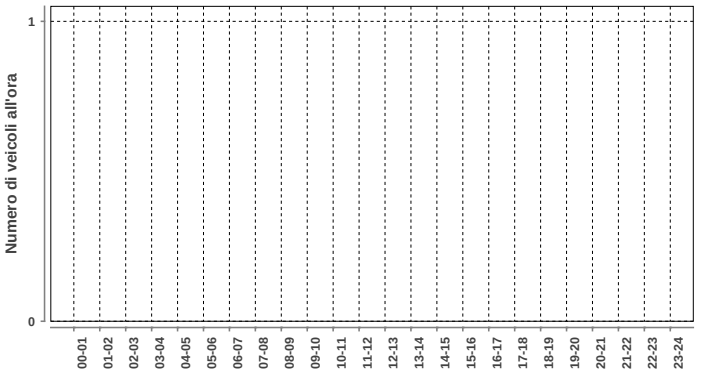

Lunedì-venerdì				
ora	Dir1	Dir2	Dir1+2	%
00-01	n.d.	n.d.	n.d.	n.d.
01-02	n.d.	n.d.	n.d.	n.d.
02-03	n.d.	n.d.	n.d.	n.d.
03-04	n.d.	n.d.	n.d.	n.d.
04-05	n.d.	n.d.	n.d.	n.d.
05-06	n.d.	n.d.	n.d.	n.d.
06-07	n.d.	n.d.	n.d.	n.d.
07-08	n.d.	n.d.	n.d.	n.d.
08-09	n.d.	n.d.	n.d.	n.d.
09-10	n.d.	n.d.	n.d.	n.d.
10-11	n.d.	n.d.	n.d.	n.d.
11-12	n.d.	n.d.	n.d.	n.d.
12-13	n.d.	n.d.	n.d.	n.d.
13-14	n.d.	n.d.	n.d.	n.d.
14-15	n.d.	n.d.	n.d.	n.d.
15-16	n.d.	n.d.	n.d.	n.d.
16-17	n.d.	n.d.	n.d.	n.d.
17-18	n.d.	n.d.	n.d.	n.d.
18-19	n.d.	n.d.	n.d.	n.d.
19-20	n.d.	n.d.	n.d.	n.d.
20-21	n.d.	n.d.	n.d.	n.d.
21-22	n.d.	n.d.	n.d.	n.d.
22-23	n.d.	n.d.	n.d.	n.d.
23-24	n.d.	n.d.	n.d.	n.d.
Total	n.d.	n.d.	n.d.	100

DISTRIBUZIONE ORARIA DEL SABATO

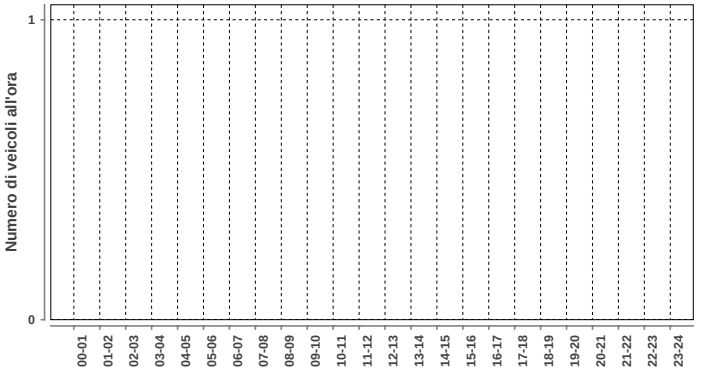

Sabato				
ora	Dir1	Dir2	Dir1+2	%
00-01	n.d.	n.d.	n.d.	n.d.
01-02	n.d.	n.d.	n.d.	n.d.
02-03	n.d.	n.d.	n.d.	n.d.
03-04	n.d.	n.d.	n.d.	n.d.
04-05	n.d.	n.d.	n.d.	n.d.
05-06	n.d.	n.d.	n.d.	n.d.
06-07	n.d.	n.d.	n.d.	n.d.
07-08	n.d.	n.d.	n.d.	n.d.
08-09	n.d.	n.d.	n.d.	n.d.
09-10	n.d.	n.d.	n.d.	n.d.
10-11	n.d.	n.d.	n.d.	n.d.
11-12	n.d.	n.d.	n.d.	n.d.
12-13	n.d.	n.d.	n.d.	n.d.
13-14	n.d.	n.d.	n.d.	n.d.
14-15	n.d.	n.d.	n.d.	n.d.
15-16	n.d.	n.d.	n.d.	n.d.
16-17	n.d.	n.d.	n.d.	n.d.
17-18	n.d.	n.d.	n.d.	n.d.
18-19	n.d.	n.d.	n.d.	n.d.
19-20	n.d.	n.d.	n.d.	n.d.
20-21	n.d.	n.d.	n.d.	n.d.
21-22	n.d.	n.d.	n.d.	n.d.
22-23	n.d.	n.d.	n.d.	n.d.
23-24	n.d.	n.d.	n.d.	n.d.
Total	n.d.	n.d.	n.d.	100

DISTRIBUZIONE ORARIA DELLA DOMENICA

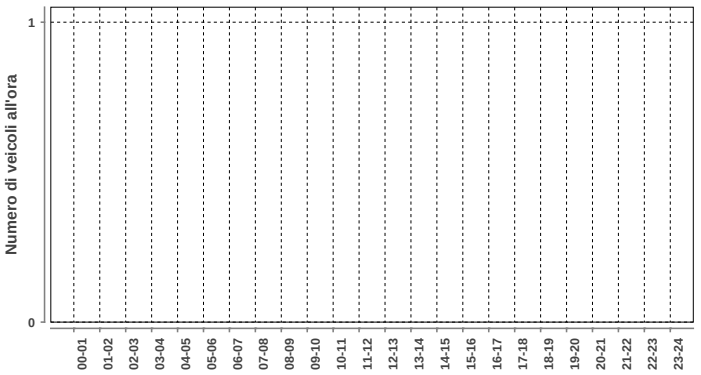

Domenica				
ora	Dir1	Dir2	Dir1+2	%
00-01	n.d.	n.d.	n.d.	n.d.
01-02	n.d.	n.d.	n.d.	n.d.
02-03	n.d.	n.d.	n.d.	n.d.
03-04	n.d.	n.d.	n.d.	n.d.
04-05	n.d.	n.d.	n.d.	n.d.
05-06	n.d.	n.d.	n.d.	n.d.
06-07	n.d.	n.d.	n.d.	n.d.
07-08	n.d.	n.d.	n.d.	n.d.
08-09	n.d.	n.d.	n.d.	n.d.
09-10	n.d.	n.d.	n.d.	n.d.
10-11	n.d.	n.d.	n.d.	n.d.
11-12	n.d.	n.d.	n.d.	n.d.
12-13	n.d.	n.d.	n.d.	n.d.
13-14	n.d.	n.d.	n.d.	n.d.
14-15	n.d.	n.d.	n.d.	n.d.
15-16	n.d.	n.d.	n.d.	n.d.
16-17	n.d.	n.d.	n.d.	n.d.
17-18	n.d.	n.d.	n.d.	n.d.
18-19	n.d.	n.d.	n.d.	n.d.
19-20	n.d.	n.d.	n.d.	n.d.
20-21	n.d.	n.d.	n.d.	n.d.
21-22	n.d.	n.d.	n.d.	n.d.
22-23	n.d.	n.d.	n.d.	n.d.
23-24	n.d.	n.d.	n.d.	n.d.
Total	n.d.	n.d.	n.d.	100

Traffico giornaliero medio TGM:	**Dir1 SUD**	n.d.	n.d.
	Dir2 NORD	n.d.	
Traffico feriale medio TFM:	**Dir1 SUD**	n.d.	n.d.
	Dir2 NORD	n.d.	

Giorni in funzione:	0
TGM/TFM:	n.d.

DISTRIBUZIONE SETTIMANALE

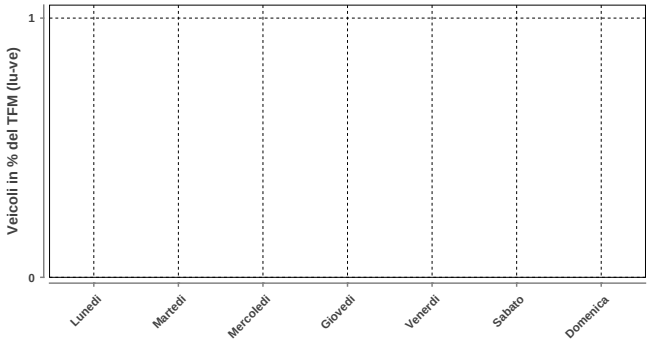

DISTRIBUZIONE SETTIMANALE			
Giorno	**Media**	**% TFM**	**% TGM**
Lunedì	n.d.	n.d.	n.d.
Martedì	n.d.	n.d.	n.d.
Mercoledì	n.d.	n.d.	n.d.
Giovedì	n.d.	n.d.	n.d.
Venerdì	n.d.	n.d.	n.d.
Sabato	n.d.	n.d.	n.d.
Domenica	n.d.	n.d.	n.d.
Traffico settimanale			n.d.

DISTRIBUZIONE ANNUALE

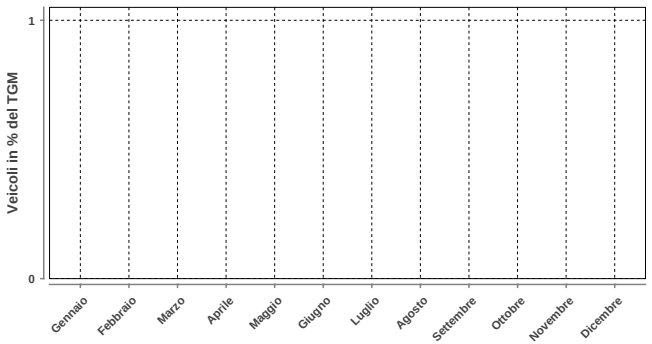

DISTRIBUZIONE ANNUALE		
Mese	**Media**	**% TGM**
Gennaio	n.d.	n.d.
Febbraio	n.d.	n.d.
Marzo	n.d.	n.d.
Aprile	n.d.	n.d.
Maggio	n.d.	n.d.
Giugno	n.d.	n.d.
Luglio	n.d.	n.d.
Agosto	n.d.	n.d.
Settembre	n.d.	n.d.
Ottobre	n.d.	n.d.
Novembre	n.d.	n.d.
Dicembre	n.d.	n.d.
TGM	n.d.	n.d.

Massimo giornaliero	**Giorno**	**Data**	**Dir1 SUD**	**Dir2 NORD**	**Tot 2 dir**
	n.d.	n.d.	n.d.	n.d.	n.d.

Massimo orario	**Giorno**	**Ora**	**Data**	**Dir1 SUD**	**Dir2 NORD**	**Tot 2 dir**
	n.d.	n.d.	n.d.	n.d.	n.d.	n.d.

Osservazioni:

Dati:

Dipartimento del Territorio
Sezione della Mobilit

Elaborazione:

Osservatorio Ambientale
Svizzera Italiana

263 - PASSO DELLA NOVENA

Evoluzione del traffico giornaliero (TGM) mensile e annuale

Anno	Gennaio	Febbraio	Marzo	Aprile	Maggio	Giugno	Luglio	Agosto	Settembre	Ottobre	Novembre	Dicembre	TGM
2015						1346	1703	1589	959	529			
2014						1211	1258	1426	1216				
2013													
2012													
2011													
2010													
2009													
2008													
2007													
2006													
2005													
2004													
2003													
2002													
2001													
2000													
1999													
1998													
1997													
1996													
1995													
1994													
1993													
1992													
1991													
1990													
1989													
1988													
1987													
1986													
1985													
1984													
1983													
1982													
1981													
1980													
1979													
1978													
1977													
1976													
1975													
1974													
1973													
1972													
1971													
1970													

Evoluzione del traffico giornaliero medio annuale (TGM)

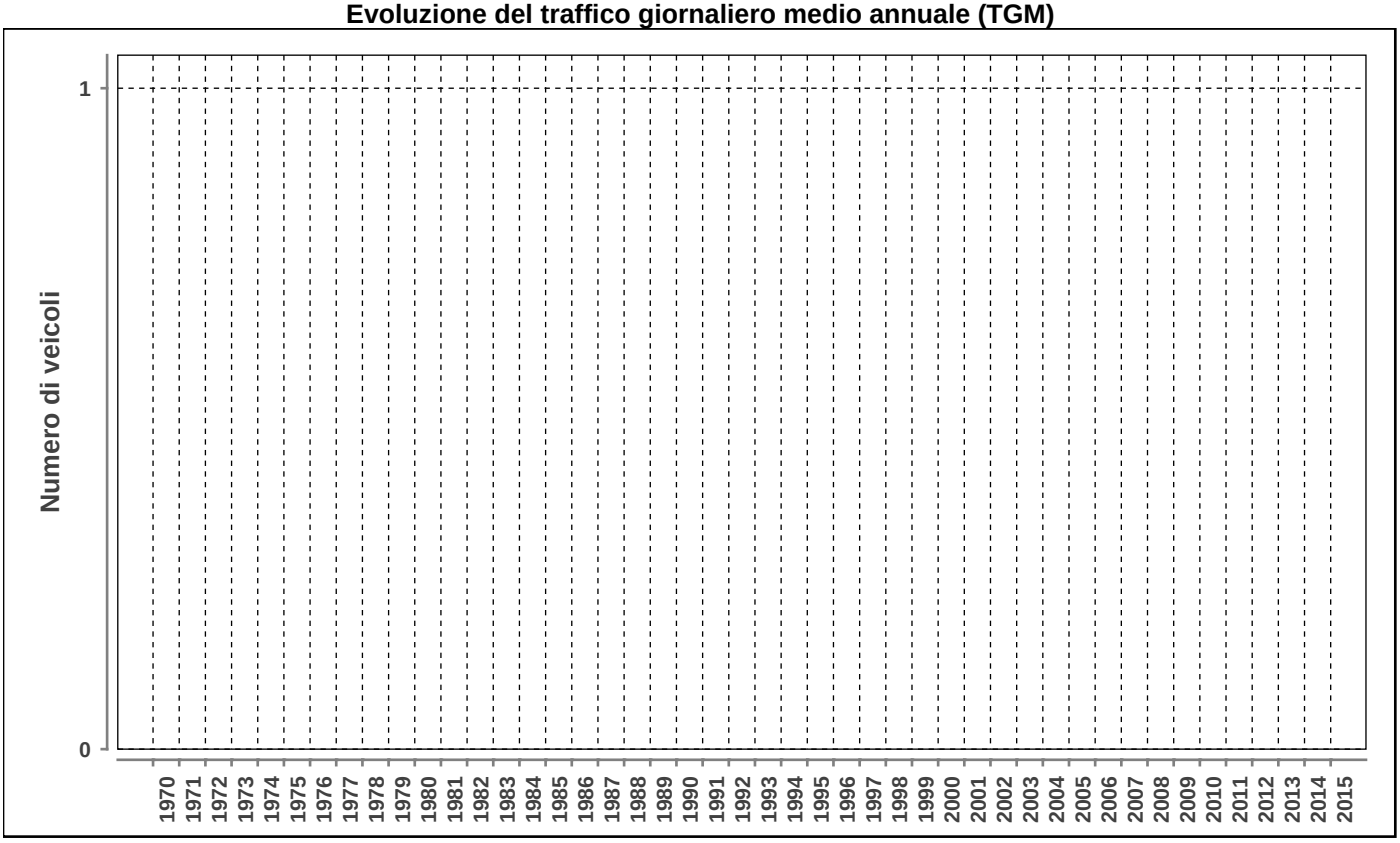

Posto conteggio: **PASSO DELLA NOVENA** | Nr: **263** | Comune: **Airolo** | Base di dati **2015**

Traffico giornaliero medio TGM:	**Dir1**	n.d.	n.d.
	Dir2	n.d.	
Traffico feriale medio TFM:	**Dir1**	n.d.	n.d.
	Dir2	n.d.	

Giorni in funzione:	164
TGM/TFM:	n.d.

DISTRIBUZIONE ORARIA DEI FERIALI (LU-VE)

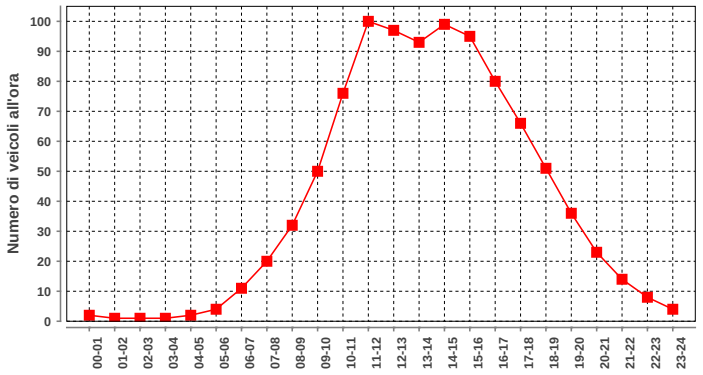

Lunedì-venerdì				
ora	Dir1	Dir2	Dir1+2	%
00-01	2	n.d.	2	0.2
01-02	1	n.d.	1	0.1
02-03	1	n.d.	1	0.1
03-04	1	n.d.	1	0.1
04-05	2	n.d.	2	0.2
05-06	4	n.d.	4	0.4
06-07	11	n.d.	11	1.1
07-08	20	n.d.	20	2.1
08-09	32	n.d.	32	3.3
09-10	50	n.d.	50	5.2
10-11	76	n.d.	76	7.9
11-12	100	n.d.	100	10.4
12-13	97	n.d.	97	10.0
13-14	93	n.d.	93	9.6
14-15	99	n.d.	99	10.2
15-16	95	n.d.	95	9.8
16-17	80	n.d.	80	8.3
17-18	66	n.d.	66	6.8
18-19	51	n.d.	51	5.3
19-20	36	n.d.	36	3.7
20-21	23	n.d.	23	2.4
21-22	14	n.d.	14	1.4
22-23	8	n.d.	8	0.8
23-24	4	n.d.	4	0.4
Total	966	n.d.	966	100

DISTRIBUZIONE ORARIA DEL SABATO

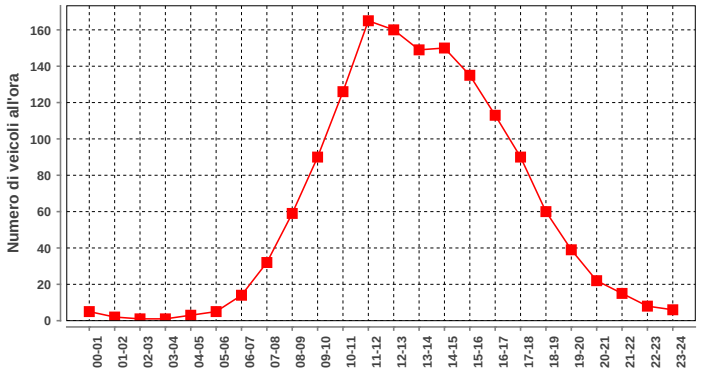

Sabato				
ora	Dir1	Dir2	Dir1+2	%
00-01	5	n.d.	5	0.3
01-02	2	n.d.	2	0.1
02-03	1	n.d.	1	0.1
03-04	1	n.d.	1	0.1
04-05	3	n.d.	3	0.2
05-06	5	n.d.	5	0.3
06-07	14	n.d.	14	1.0
07-08	32	n.d.	32	2.2
08-09	59	n.d.	59	4.1
09-10	90	n.d.	90	6.2
10-11	126	n.d.	126	8.7
11-12	165	n.d.	165	11.4
12-13	160	n.d.	160	11.0
13-14	149	n.d.	149	10.3
14-15	150	n.d.	150	10.3
15-16	135	n.d.	135	9.3
16-17	113	n.d.	113	7.8
17-18	90	n.d.	90	6.2
18-19	60	n.d.	60	4.1
19-20	39	n.d.	39	2.7
20-21	22	n.d.	22	1.5
21-22	15	n.d.	15	1.0
22-23	8	n.d.	8	0.6
23-24	6	n.d.	6	0.4
Total	1450	n.d.	1450	100

DISTRIBUZIONE ORARIA DELLA DOMENICA

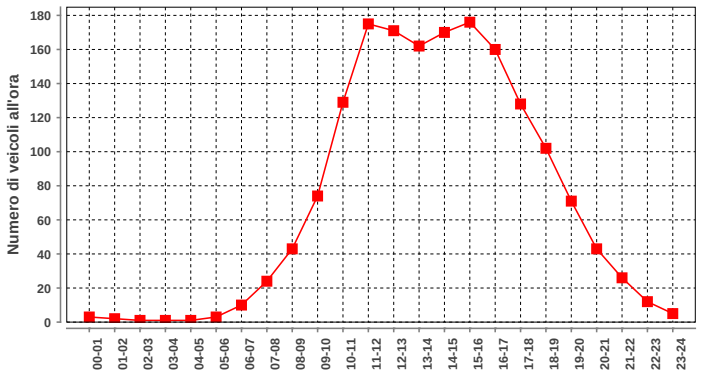

Domenica				
ora	Dir1	Dir2	Dir1+2	%
00-01	3	n.d.	3	0.2
01-02	2	n.d.	2	0.1
02-03	1	n.d.	1	0.1
03-04	1	n.d.	1	0.1
04-05	1	n.d.	1	0.1
05-06	3	n.d.	3	0.2
06-07	10	n.d.	10	0.6
07-08	24	n.d.	24	1.4
08-09	43	n.d.	43	2.5
09-10	74	n.d.	74	4.4
10-11	129	n.d.	129	7.6
11-12	175	n.d.	175	10.3
12-13	171	n.d.	171	10.1
13-14	162	n.d.	162	9.6
14-15	170	n.d.	170	10.0
15-16	176	n.d.	176	10.4
16-17	160	n.d.	160	9.5
17-18	128	n.d.	128	7.6
18-19	102	n.d.	102	6.0
19-20	71	n.d.	71	4.2
20-21	43	n.d.	43	2.5
21-22	26	n.d.	26	1.5
22-23	12	n.d.	12	0.7
23-24	5	n.d.	5	0.3
Total	1692	n.d.	1692	100

DISTRIBUZIONE SETTIMANALE

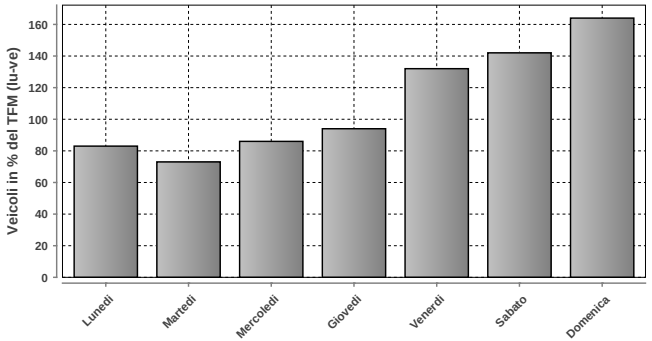

DISTRIBUZIONE SETTIMANALE			
Giorno	Media	% TFM	% TGM
Lunedì	861	83	75
Martedì	758	73	66
Mercoledì	887	86	77
Giovedì	975	94	85
Venerdì	1359	132	119
Sabato	1467	142	128
Domenica	1693	164	148
Traffico settimanale			698

DISTRIBUZIONE ANNUALE

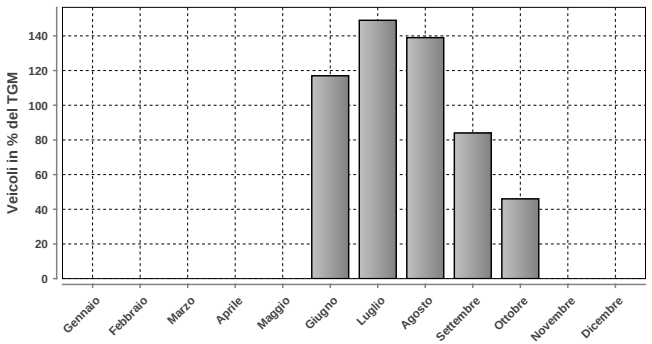

DISTRIBUZIONE ANNUALE		
Mese	Media	% TGM
Gennaio	n.d.	n.d.
Febbraio	n.d.	n.d.
Marzo	n.d.	n.d.
Aprile	n.d.	n.d.
Maggio	n.d.	n.d.
Giugno	1346	117
Luglio	1703	149
Agosto	1589	139
Settembre	959	84
Ottobre	529	46
Novembre	n.d.	n.d.
Dicembre	n.d.	n.d.
TGM	1146	100

	Giorno	Data	Dir1	Dir2	Tot 2 dir
Massimo giornaliero	domenica	30.08.2015	3212	n.d.	3212

	Giorno	Ora	Data	Dir1	Dir2	Tot 2 dir
Massimo orario	domenica	11-12	05.07.2015	403	n.d.	403

Osservazioni:

Dati:

Dipartimento del Territorio
Sezione della Mobilit

Elaborazione:

Osservatorio Ambientale
Svizzera Italiana

265 - A2 - MOLENO

Evoluzione del traffico giornaliero (TGM) mensile e annuale

Anno	Gennaio	Febbraio	Marzo	Aprile	Maggio	Giugno	Luglio	Agosto	Settembre	Ottobre	Novembre	Dicembre	TGM
2015	21987	22875	25768	30464	32157	32796	42194	41935	35456	32020	25606	24930	30742
2014	21595	22378	25426									23540	
2013	21712	21617	25152	28652	30779	33731	42749	42474	35806	30658	24572	23659	30194
2012	21039	21527	25094	29015	29652	32852	42534	40851	35157	30381	24051	22754	29612
2011	20685	22233	24551	30151								22944	
2010	19684	20993	23948	29486	30354	31631	42901	41319	34267	30333	22942	21302	29158
2009	19566	19986	23406	28675	29844	31672	41653	41117	33500	30525	22417	21628	28733
2008	19754	21783	24757	26536	29174	30458	39549	38718	31261	28497	21087	20844	27738
2007								37785	33406	28886	22610	21367	
2006													
2005													
2004													
2003													
2002													
2001													
2000													
1999													
1998													
1997													
1996													
1995													
1994													
1993													
1992													
1991													
1990													
1989													
1988													
1987													
1986													
1985													
1984													
1983													
1982													
1981													
1980													
1979													
1978													
1977													
1976													
1975													
1974													
1973													
1972													
1971													
1970													

Evoluzione del traffico giornaliero medio annuale (TGM)

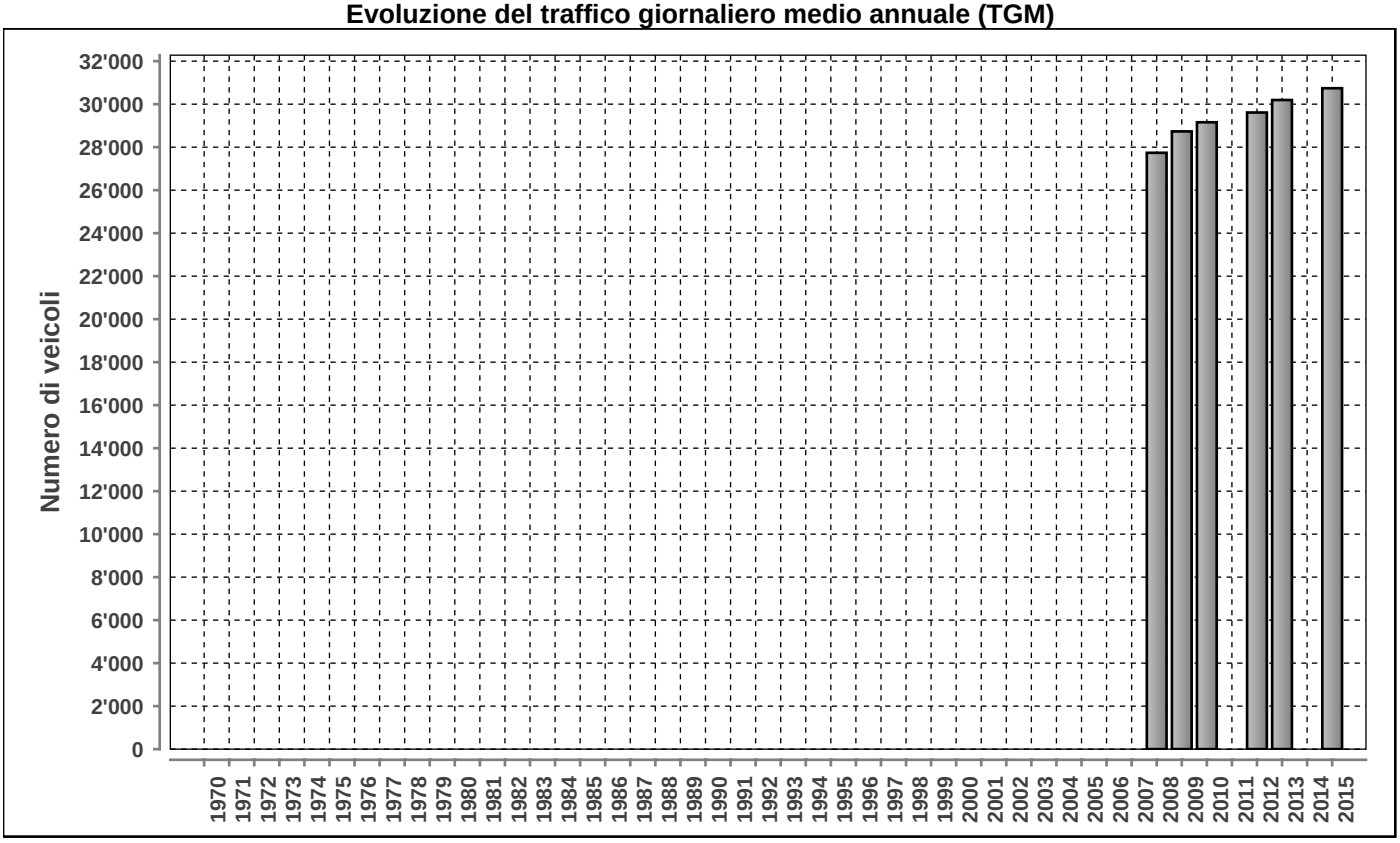

Posto conteggio: **A2 - MOLENO** | Nr: **265** | Comune: **Moleno** | Base di dati **2015**

DISTRIBUZIONE ORARIA DEI FERIALI (LU-VE)

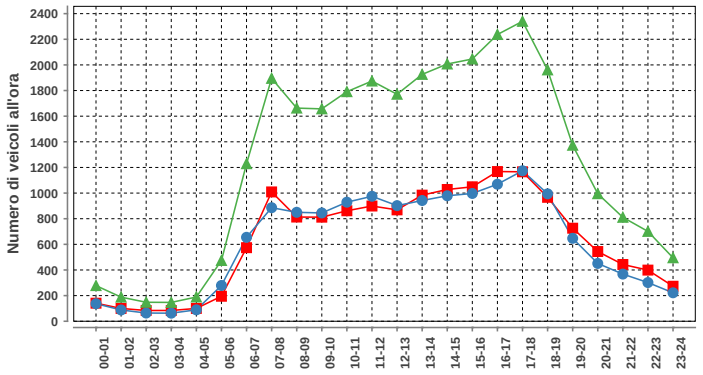

Lunedì-venerdì				
ora	Dir1	Dir2	Dir1+2	%
00-01	141	137	278	0.9
01-02	100	88	188	0.6
02-03	84	64	148	0.5
03-04	84	63	147	0.5
04-05	100	89	189	0.6
05-06	195	279	474	1.6
06-07	574	655	1229	4.1
07-08	1009	886	1895	6.3
08-09	813	850	1663	5.5
09-10	812	845	1657	5.5
10-11	862	929	1791	5.9
11-12	899	975	1874	6.2
12-13	869	902	1771	5.9
13-14	984	942	1926	6.4
14-15	1028	979	2007	6.6
15-16	1049	997	2046	6.8
16-17	1168	1069	2237	7.4
17-18	1166	1174	2340	7.7
18-19	967	994	1961	6.5
19-20	726	647	1373	4.5
20-21	544	451	995	3.3
21-22	443	368	811	2.7
22-23	399	302	701	2.3
23-24	273	222	495	1.6
Total	15289	14907	30196	100

DISTRIBUZIONE ORARIA DEL SABATO

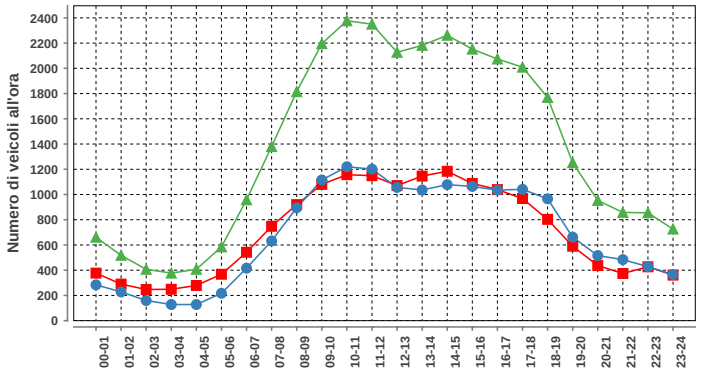

Sabato				
ora	Dir1	Dir2	Dir1+2	%
00-01	377	284	661	2.0
01-02	290	228	518	1.6
02-03	247	160	407	1.2
03-04	249	128	377	1.1
04-05	279	128	407	1.2
05-06	368	217	585	1.8
06-07	542	416	958	2.9
07-08	748	632	1380	4.2
08-09	920	895	1815	5.5
09-10	1080	1115	2195	6.6
10-11	1157	1220	2377	7.1
11-12	1149	1201	2350	7.1
12-13	1071	1056	2127	6.4
13-14	1146	1036	2182	6.6
14-15	1184	1078	2262	6.8
15-16	1088	1064	2152	6.5
16-17	1039	1035	2074	6.2
17-18	968	1041	2009	6.0
18-19	803	966	1769	5.3
19-20	590	662	1252	3.8
20-21	437	516	953	2.9
21-22	374	484	858	2.6
22-23	427	428	855	2.6
23-24	361	365	726	2.2
Total	16894	16355	33249	100

DISTRIBUZIONE ORARIA DELLA DOMENICA

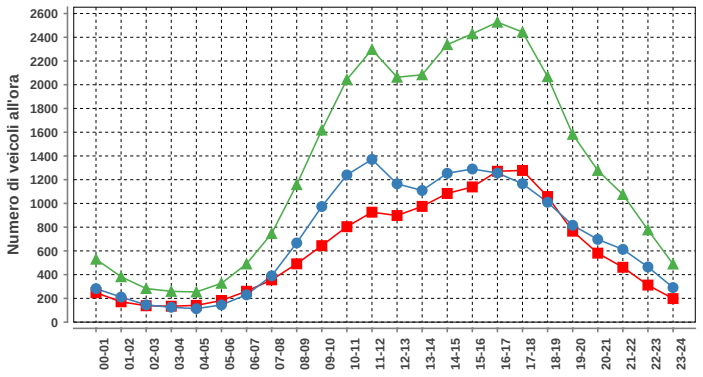

Domenica				
ora	Dir1	Dir2	Dir1+2	%
00-01	248	282	530	1.7
01-02	171	211	382	1.2
02-03	138	145	283	0.9
03-04	134	125	259	0.8
04-05	141	113	254	0.8
05-06	182	145	327	1.0
06-07	260	230	490	1.6
07-08	356	390	746	2.4
08-09	491	667	1158	3.7
09-10	644	974	1618	5.1
10-11	804	1240	2044	6.5
11-12	926	1371	2297	7.3
12-13	898	1165	2063	6.5
13-14	975	1109	2084	6.6
14-15	1084	1254	2338	7.4
15-16	1139	1290	2429	7.7
16-17	1271	1256	2527	8.0
17-18	1278	1166	2444	7.7
18-19	1058	1010	2068	6.6
19-20	766	816	1582	5.0
20-21	581	697	1278	4.1
21-22	462	613	1075	3.4
22-23	312	465	777	2.5
23-24	198	291	489	1.6
Total	14517	17025	31542	100

Traffico giornaliero medio TGM:	Dir1 Sud	15385	30742
	Dir2 Nord	15357	
Traffico feriale medio TFM:	Dir1 Sud	15291	30200
	Dir2 Nord	14909	

Giorni in funzione:	365
TGM/TFM:	1.018

DISTRIBUZIONE SETTIMANALE

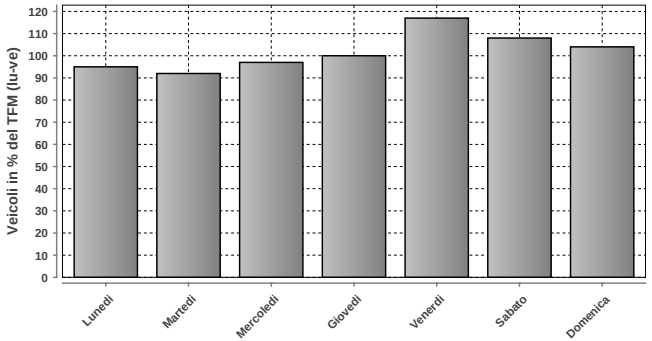

DISTRIBUZIONE SETTIMANALE			
Giorno	Media	% TFM	% TGM
Lunedì	28696	95	93
Martedì	27663	92	90
Mercoledì	29171	97	95
Giovedì	30260	100	98
Venerdì	35271	117	115
Sabato	32758	108	107
Domenica	31538	104	103
Traffico settimanale			701

DISTRIBUZIONE ANNUALE

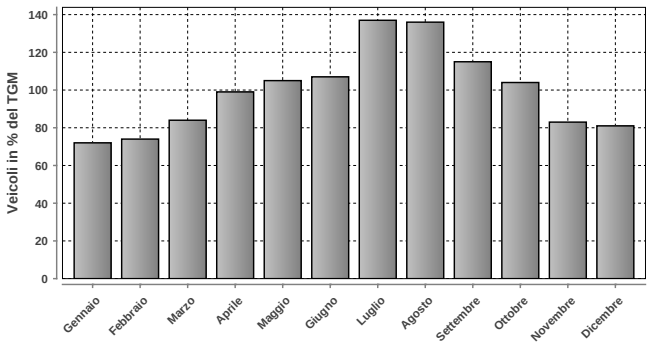

DISTRIBUZIONE ANNUALE		
Mese	Media	% TGM
Gennaio	21987	72
Febbraio	22875	74
Marzo	25768	84
Aprile	30464	99
Maggio	32157	105
Giugno	32796	107
Luglio	42194	137
Agosto	41935	136
Settembre	35456	115
Ottobre	32020	104
Novembre	25606	83
Dicembre	24930	81
TGM	30742	100

Massimo giornaliero	Giorno	Data	Dir1 Sud	Dir2 Nord	Tot 2 dir
	sabato	25.07.2015	30743	25065	55808

Massimo orario	Giorno	Ora	Data	Dir1 Sud	Dir2 Nord	Tot 2 dir
	domenica	16-17	02.08.2015	1720	2227	3947

Osservazioni:

Dati:

Dipartimento del Territorio
Sezione della Mobilit

Elaborazione:

Osservatorio Ambientale
Svizzera Italiana

289 - A2 - CAMIGNOLO

Evoluzione del traffico giornaliero (TGM) mensile e annuale

Anno	Gennaio	Febbraio	Marzo	Aprile	Maggio	Giugno	Luglio	Agosto	Settembre	Ottobre	Novembre	Dicembre	TGM
2015	44703	46616	50744	57050	57986	58842	68319	66188	63967	59222	52329	49966	**56389**
2014	42983	46008	48673	56142	55159	57938	64606	64975	61400	57065	48493	47590	**54301**
2013	42932	43594	48608	53326	53909	49809	62615	62259	60229	55563	48344	45526	**52290**
2012	40753	42389	47935	52082	52992	54650	64965	62129	59182	54849	47372	43480	**51935**
2011						55636	64755	60879	58293	54167	45844	43903	
2010	38165	41180	45877	52096	52320	52240	64275	62063	56964	52735	44181	41563	**50368**
2009	37797	40069	43966	50717	51413	52030	62678	60970	55610	52930	43056	40876	**49408**
2008	38283	42220	44738	48320	50175	50096	59936	57927	53488	50474	41463	39583	**48087**
2007								57374	54519	50308	43416	40438	
2006													
2005													
2004													
2003													
2002													
2001													
2000													
1999													
1998													
1997													
1996													
1995													
1994													
1993													
1992													
1991													
1990													
1989													
1988													
1987													
1986													
1985													
1984													
1983													
1982													
1981													
1980													
1979													
1978													
1977													
1976													
1975													
1974													
1973													
1972													
1971													
1970													

Evoluzione del traffico giornaliero medio annuale (TGM)

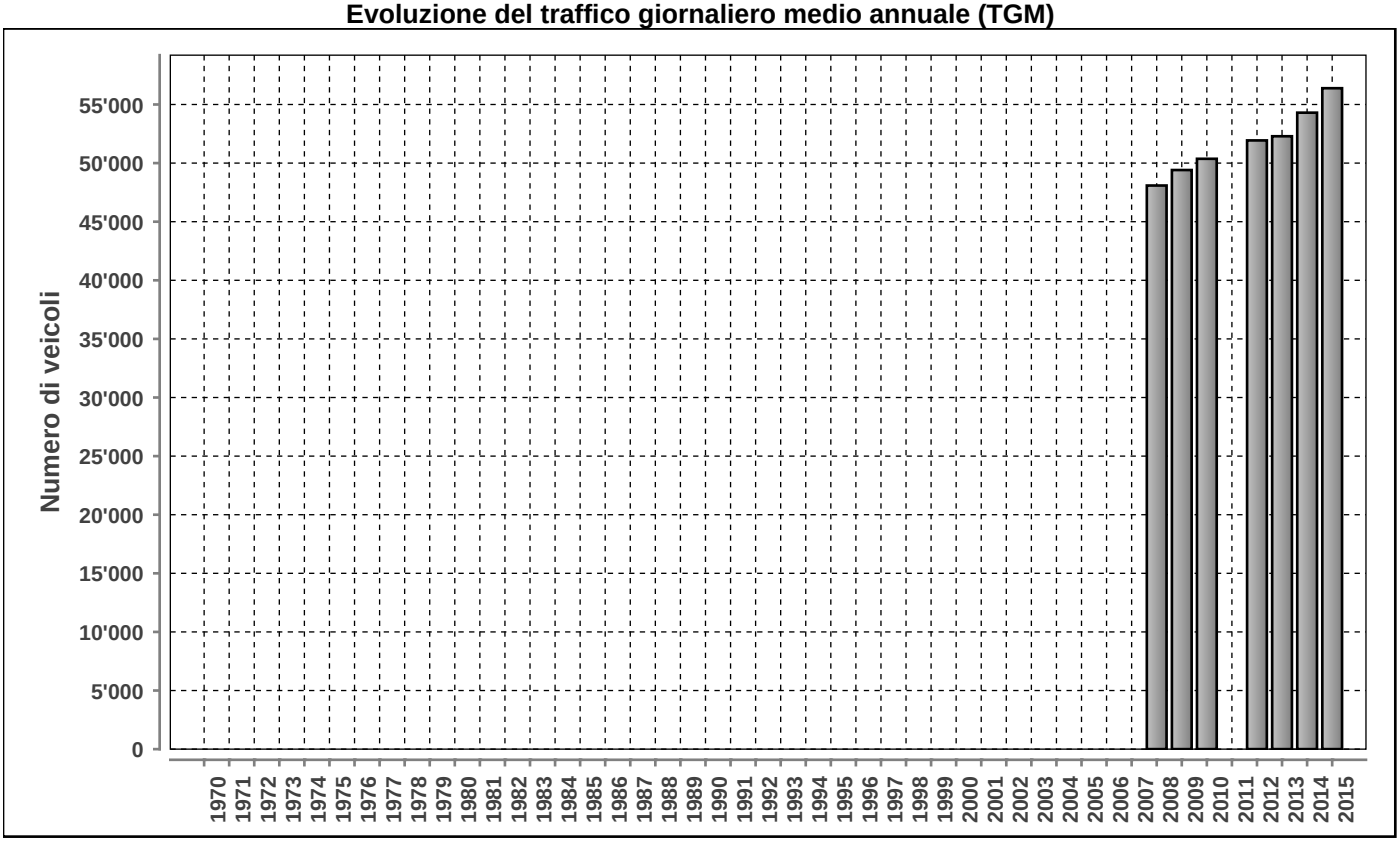

Posto conteggio: **A2 - CAMIGNOLO** | Nr: **289** | Comune: **Camignolo** | Base di dati **2015**

DISTRIBUZIONE ORARIA DEI FERIALI (LU-VE)

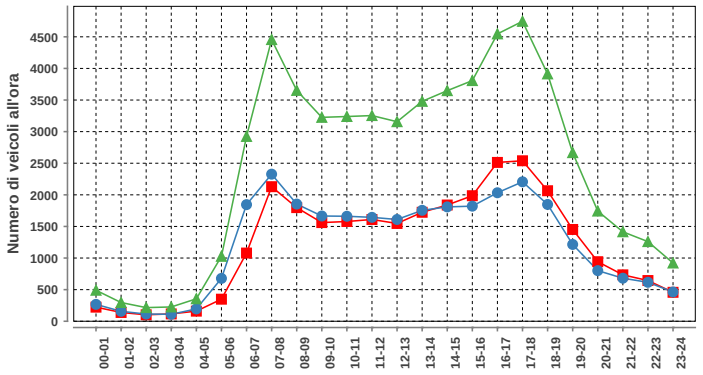

Lunedì-venerdì				
ora	Dir1	Dir2	Dir1+2	%
00-01	223	267	490	0.8
01-02	139	157	296	0.5
02-03	102	114	216	0.4
03-04	116	110	226	0.4
04-05	160	195	355	0.6
05-06	349	678	1027	1.8
06-07	1079	1845	2924	5.0
07-08	2129	2327	4456	7.6
08-09	1798	1854	3652	6.2
09-10	1561	1665	3226	5.5
10-11	1578	1661	3239	5.5
11-12	1610	1644	3254	5.5
12-13	1547	1610	3157	5.4
13-14	1724	1755	3479	5.9
14-15	1839	1809	3648	6.2
15-16	1986	1821	3807	6.5
16-17	2513	2033	4546	7.7
17-18	2539	2206	4745	8.1
18-19	2065	1848	3913	6.7
19-20	1452	1215	2667	4.5
20-21	942	801	1743	3.0
21-22	734	681	1415	2.4
22-23	644	616	1260	2.1
23-24	458	463	921	1.6
Total	29287	29375	58662	100

DISTRIBUZIONE ORARIA DEL SABATO

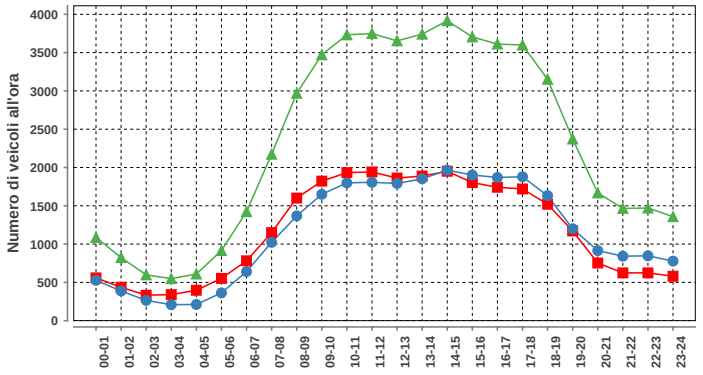

Sabato				
ora	Dir1	Dir2	Dir1+2	%
00-01	559	527	1086	1.9
01-02	436	388	824	1.5
02-03	333	265	598	1.1
03-04	340	209	549	1.0
04-05	397	212	609	1.1
05-06	552	363	915	1.6
06-07	782	641	1423	2.5
07-08	1150	1023	2173	3.9
08-09	1601	1368	2969	5.3
09-10	1822	1650	3472	6.2
10-11	1933	1799	3732	6.7
11-12	1942	1807	3749	6.7
12-13	1862	1792	3654	6.5
13-14	1888	1853	3741	6.7
14-15	1951	1965	3916	7.0
15-16	1803	1902	3705	6.6
16-17	1742	1870	3612	6.5
17-18	1720	1879	3599	6.4
18-19	1520	1632	3152	5.6
19-20	1172	1200	2372	4.2
20-21	753	915	1668	3.0
21-22	624	842	1466	2.6
22-23	624	847	1471	2.6
23-24	580	778	1358	2.4
Total	28086	27727	55813	100

DISTRIBUZIONE ORARIA DELLA DOMENICA

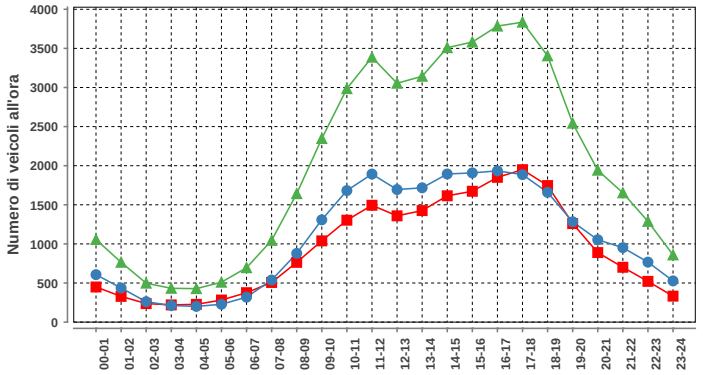

Domenica				
ora	Dir1	Dir2	Dir1+2	%
00-01	449	607	1056	2.2
01-02	329	436	765	1.6
02-03	237	261	498	1.0
03-04	220	212	432	0.9
04-05	227	201	428	0.9
05-06	282	228	510	1.1
06-07	376	319	695	1.4
07-08	507	538	1045	2.2
08-09	764	878	1642	3.4
09-10	1039	1308	2347	4.9
10-11	1303	1682	2985	6.2
11-12	1494	1893	3387	7.0
12-13	1359	1695	3054	6.3
13-14	1426	1717	3143	6.5
14-15	1615	1894	3509	7.3
15-16	1673	1908	3581	7.4
16-17	1851	1934	3785	7.8
17-18	1949	1886	3835	7.9
18-19	1746	1659	3405	7.0
19-20	1260	1283	2543	5.3
20-21	889	1053	1942	4.0
21-22	701	952	1653	3.4
22-23	521	767	1288	2.7
23-24	332	527	859	1.8
Total	22549	25838	48387	100

Traffico giornaliero medio TGM:	Dir1 Sud	27976	56389
	Dir2 Nord	28413	
Traffico feriale medio TFM:	Dir1 Sud	29290	58665
	Dir2 Nord	29375	

Giorni in funzione:	365
TGM/TFM:	0.961

DISTRIBUZIONE SETTIMANALE

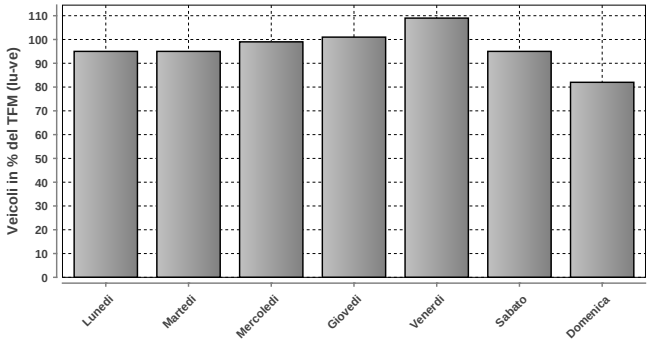

DISTRIBUZIONE SETTIMANALE			
Giorno	Media	% TFM	% TGM
Lunedì	55891	95	99
Martedì	55819	95	99
Mercoledì	58122	99	103
Giovedì	59307	101	105
Venerdì	64221	109	114
Sabato	55531	95	98
Domenica	48382	82	86
Traffico settimanale			705

DISTRIBUZIONE ANNUALE

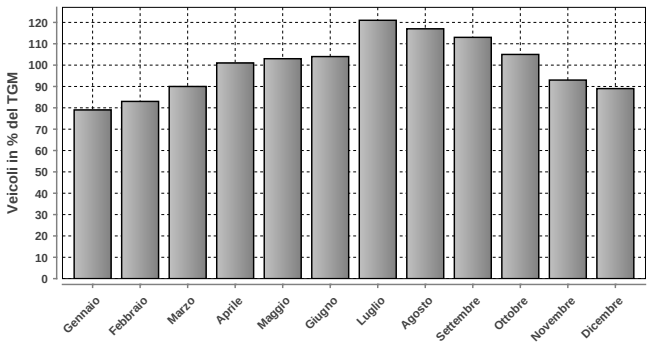

DISTRIBUZIONE ANNUALE		
Mese	Media	% TGM
Gennaio	44703	79
Febbraio	46616	83
Marzo	50744	90
Aprile	57050	101
Maggio	57986	103
Giugno	58842	104
Luglio	68319	121
Agosto	66188	117
Settembre	63967	113
Ottobre	59222	105
Novembre	52329	93
Dicembre	49966	89
TGM	56389	100

	Giorno	Data	Dir1 Sud	Dir2 Nord	Tot 2 dir
Massimo giornaliero	venerdì	31.07.2015	41855	42376	84231

	Giorno	Ora	Data	Dir1 Sud	Dir2 Nord	Tot 2 dir
Massimo orario	venerdì	16-17	28.08.2015	3259	2772	6031

Osservazioni:

Dati:

Dipartimento del Territorio
Sezione della Mobilit

Elaborazione:

Osservatorio Ambientale
Svizzera Italiana

293 - QUINTO AS

Evoluzione del traffico giornaliero (TGM) mensile e annuale

Anno	Gennaio	Febbraio	Marzo	Aprile	Maggio	Giugno	Luglio	Agosto	Settembre	Ottobre	Novembre	Dicembre	TGM
2015	12651	13231	15713	19959	21381	21488	29208	29215	23037	20272	14752	14927	**19704**
2014	12673	12950	15666	20194	20403	23455	28187	28812	22815	19929	14248	14709	**19550**
2013	12528	12543	15901	18897	21067	22639	30124	29449	23915	19624	14649	14382	**19697**
2012	12371	12522	15824	19540	19921	22489	30484	28445	23661	19316	14266	13522	**19394**
2011	12184	13371	15239	20030	19616	23598	31037	27987	23356	20530	14261	13889	**19635**
2010	11240	12361	14957	20055	20992	21576	30612	28680	22651	19860	13891	12669	**19180**
2009	11556	11649	14793	19632	20199	21946	30283	29115	22514	20158	13724	13254	**19125**
2008													
2007													
2006													
2005													
2004													
2003													
2002													
2001													
2000													
1999													
1998													
1997													
1996													
1995													
1994													
1993													
1992													
1991													
1990													
1989													
1988													
1987													
1986													
1985													
1984													
1983													
1982													
1981													
1980													
1979													
1978													
1977													
1976													
1975													
1974													
1973													
1972													
1971													
1970													

Evoluzione del traffico giornaliero medio annuale (TGM)

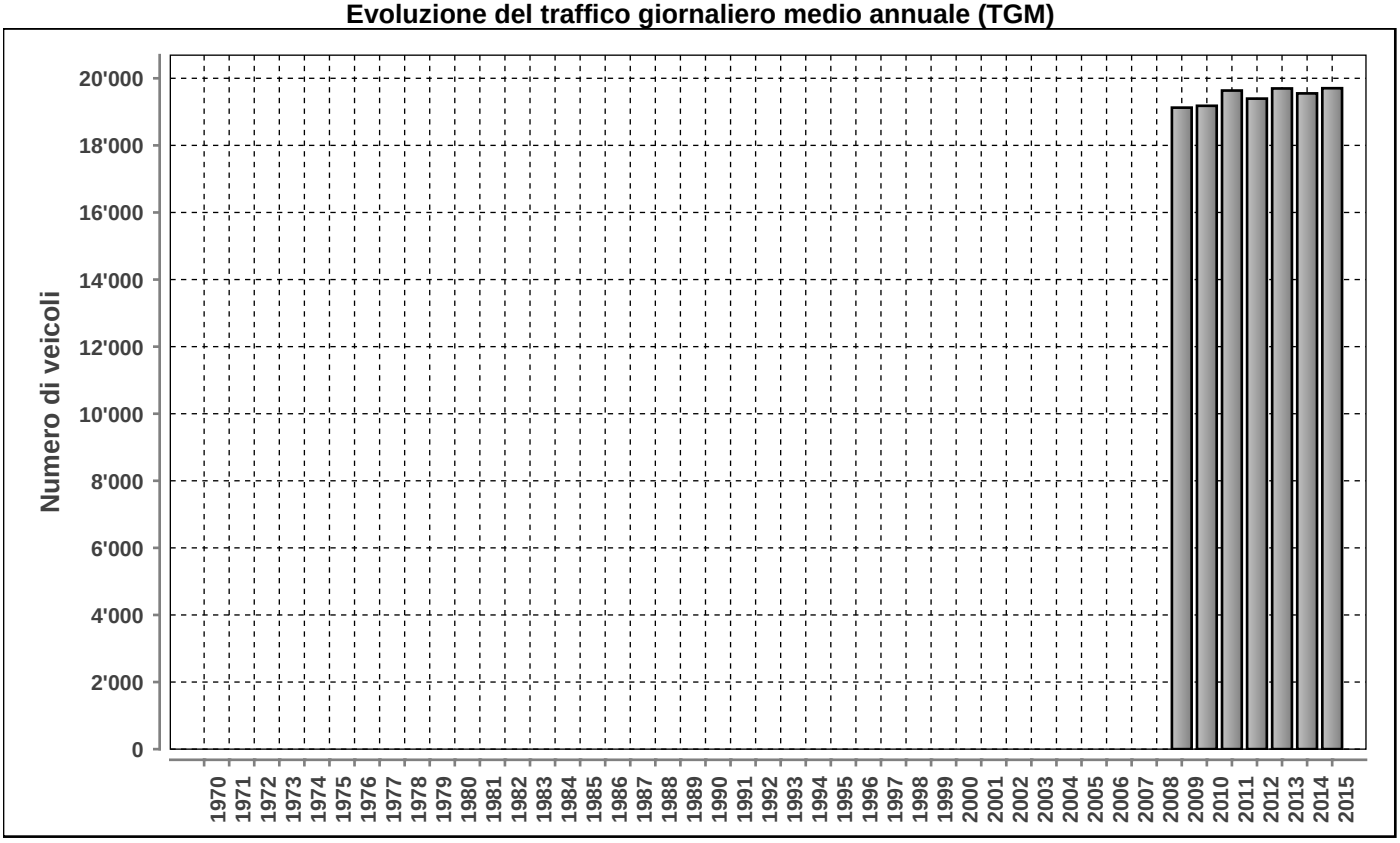

Posto conteggio: **QUINTO AS** | Nr: **293** | Comune: **Quinto** | Base di dati **2015**

DISTRIBUZIONE ORARIA DEI FERIALI (LU-VE)

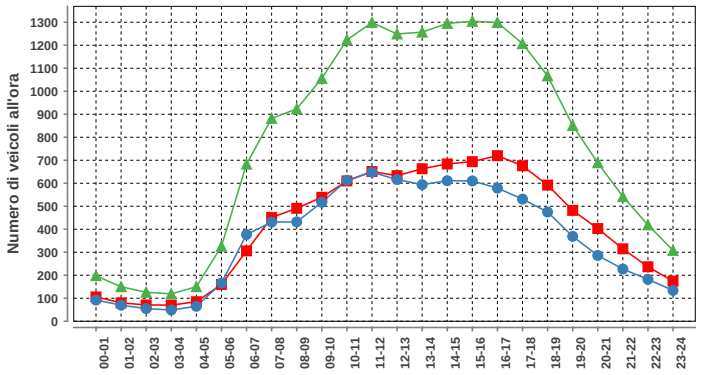

Lunedì-venerdì				
ora	Dir1	Dir2	Dir1+2	%
00-01	106	92	198	1.1
01-02	80	70	150	0.8
02-03	71	55	126	0.7
03-04	70	49	119	0.6
04-05	85	65	150	0.8
05-06	160	166	326	1.8
06-07	306	377	683	3.7
07-08	451	431	882	4.7
08-09	491	432	923	5.0
09-10	539	517	1056	5.7
10-11	610	613	1223	6.6
11-12	651	648	1299	7.0
12-13	633	616	1249	6.7
13-14	663	594	1257	6.8
14-15	684	611	1295	7.0
15-16	694	610	1304	7.0
16-17	720	579	1299	7.0
17-18	676	531	1207	6.5
18-19	592	475	1067	5.7
19-20	482	369	851	4.6
20-21	403	286	689	3.7
21-22	315	227	542	2.9
22-23	237	182	419	2.3
23-24	174	134	308	1.7
Total	9893	8729	18622	100

DISTRIBUZIONE ORARIA DEL SABATO

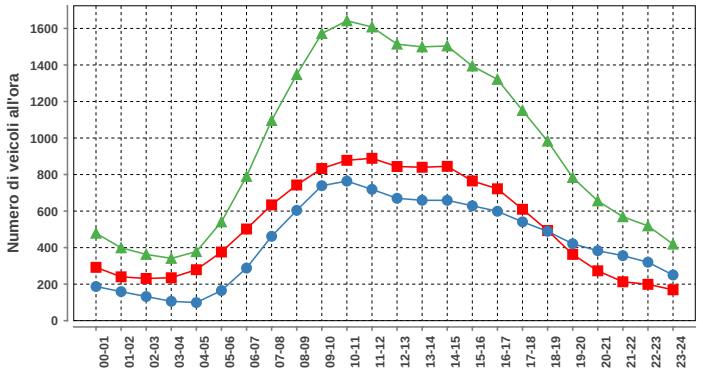

Sabato				
ora	Dir1	Dir2	Dir1+2	%
00-01	292	187	479	2.1
01-02	240	159	399	1.7
02-03	231	132	363	1.6
03-04	235	106	341	1.5
04-05	279	99	378	1.7
05-06	376	165	541	2.4
06-07	502	288	790	3.5
07-08	634	462	1096	4.8
08-09	743	604	1347	5.9
09-10	833	739	1572	6.9
10-11	878	764	1642	7.2
11-12	889	719	1608	7.0
12-13	844	670	1514	6.6
13-14	840	659	1499	6.6
14-15	845	659	1504	6.6
15-16	765	629	1394	6.1
16-17	722	599	1321	5.8
17-18	610	541	1151	5.0
18-19	494	489	983	4.3
19-20	363	421	784	3.4
20-21	273	383	656	2.9
21-22	213	356	569	2.5
22-23	199	320	519	2.3
23-24	169	250	419	1.8
Total	12469	10400	22869	100

DISTRIBUZIONE ORARIA DELLA DOMENICA

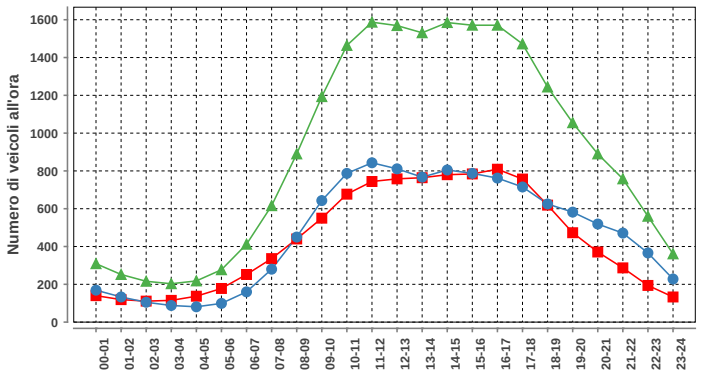

Domenica				
ora	Dir1	Dir2	Dir1+2	%
00-01	140	169	309	1.4
01-02	119	133	252	1.2
02-03	111	105	216	1.0
03-04	115	88	203	0.9
04-05	137	81	218	1.0
05-06	178	99	277	1.3
06-07	252	160	412	1.9
07-08	336	280	616	2.8
08-09	440	450	890	4.1
09-10	550	643	1193	5.5
10-11	677	787	1464	6.7
11-12	744	843	1587	7.3
12-13	758	811	1569	7.2
13-14	764	767	1531	7.0
14-15	780	805	1585	7.3
15-16	784	787	1571	7.2
16-17	809	762	1571	7.2
17-18	757	715	1472	6.8
18-19	619	625	1244	5.7
19-20	473	582	1055	4.8
20-21	371	519	890	4.1
21-22	287	471	758	3.5
22-23	194	366	560	2.6
23-24	133	228	361	1.7
Total	10528	11276	21804	100

Traffico giornaliero medio TGM:	Dir1 Chiasso	10377	19704
	Dir2 San Gottardo	9327	
Traffico feriale medio TFM:	Dir1 Chiasso	9891	18619
	Dir2 San Gottardo	8728	

Giorni in funzione:	365
TGM/TFM:	1.058

DISTRIBUZIONE SETTIMANALE

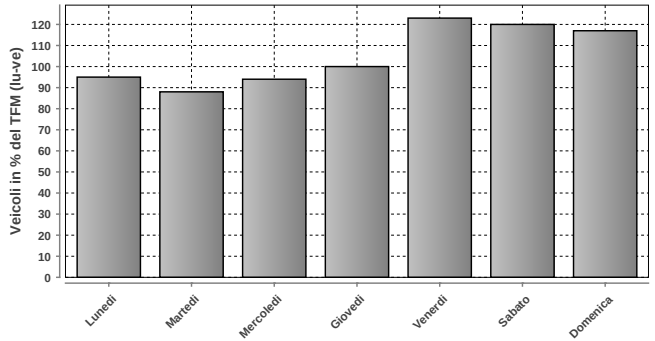

DISTRIBUZIONE SETTIMANALE			
Giorno	Media	% TFM	% TGM
Lunedì	17718	95	90
Martedì	16443	88	83
Mercoledì	17479	94	89
Giovedì	18581	100	94
Venerdì	22945	123	116
Sabato	22315	120	113
Domenica	21804	117	111
Traffico settimanale			697

DISTRIBUZIONE ANNUALE

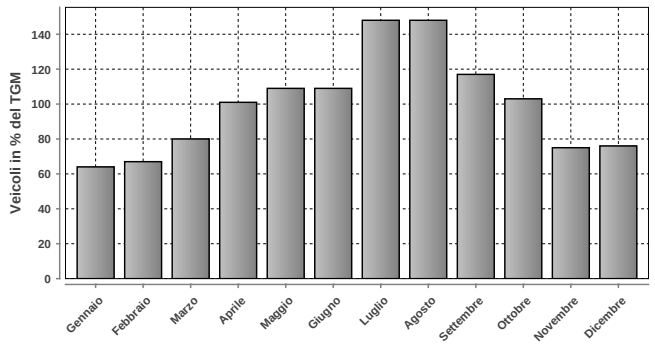

DISTRIBUZIONE ANNUALE		
Mese	Media	% TGM
Gennaio	12651	64
Febbraio	13231	67
Marzo	15713	80
Aprile	19959	101
Maggio	21381	109
Giugno	21488	109
Luglio	29208	148
Agosto	29215	148
Settembre	23037	117
Ottobre	20272	103
Novembre	14752	75
Dicembre	14927	76
TGM	19704	100

	Giorno	Data	Dir1 Chiasso	Dir2 San Gottardo	Tot 2 dir
Massimo giornaliero	sabato	25.07.2015	25982	16524	42506

	Giorno	Ora	Data	Dir1 Chiasso	Dir2 San Gottardo	Tot 2 dir
Massimo orario	sabato	09-10	29.08.2015	1352	1387	2739

Osservazioni:

Dati:

Dipartimento del Territorio
Sezione della Mobilit

Elaborazione:

Osservatorio Ambientale
Svizzera Italiana

503 - MAGADINO

Evoluzione del traffico giornaliero (TGM) mensile e annuale

Anno	Gennaio	Febbraio	Marzo	Aprile	Maggio	Giugno	Luglio	Agosto	Settembre	Ottobre	Novembre	Dicembre	TGM
2015	7482	8027	9032	10810	10389	10823	12471	10790	10554	10098	8913	8070	9798
2014	7287	7950	8800	10536	10299	10705	11999	10707	10740	10084	8417	8491	9677
2013	7127	7656	8682	9870	10134	10889	12291	10905	10651	9868	8386	7723	9526
2012	6669	7412	8683	9640	9880	10100	12023	11027	10180	9923	8109	7333	9255
2011	6459	7824	8548	10418	10005	10286	11856	11306	10452	9846	7978	7369	9370
2010	6297	7144	8180	9824	9614	9969	12323	11163	10222	9421	7668	7128	9092
2009	6552	7318	8152	9979	9957	10059	12512	10819	10118	9602	7375	6920	9123
2008	6444	7282	8553	9336	9723	9999	11709	10808	9848	9628	7587	6990	8934
2007	6471	7097	8119	9613	8998	10210	12155	11076	10341	9760	7766	7056	9071
2006	5803	6642	7435	9296	9282	9220	10606	10292	9405	9097	7398	6988	8470
2005	6140	6747	8073	8643	9412	9456	10861	10192	9218	8702	7103	6531	8435
2004	6064	6684	7267	9192	8944	9113	10779	10044	9538		7080	6822	8365
2003	6190	6800	7577	9443	8849	9448	10780	9965	9209	8640	6969	6564	8370
2002	6296	6697	8061	8883	8264	9176	10823	10119	9272	8994	6939	6761	8357
2001	5833	6802	7447	9452	9077	9644	10980	10526	9524	8956	7187	6625	8504
2000	5688	6625	7587	8979	8799	9415		10158	9385	7147	6880	6412	8172
1999	5545	6176	7406	8923	9097	9060	10731	10038	8966	8459	6633	6361	8129
1998	5657		7585	8717	8698	9019	10763	10181	9175	8485	6723	6267	8390
1997	5430	6277	7999	8809	8970	8372	10529	10050	9065	8750	6562	6309	8107
1996	5469	6079	6914	8929	8561	8852	10392	10022	8849	8469	6542	6063	7935
1995	5299	6098	6879	8836	8369	8828	10126	9839	8719	8314	6571	6032	7836
1994	5100	5750	7212	8229	8165	8535	10137	9732	8559	7800	6239	6087	7600
1993	5223	5755	6403	8272	8085	8430	10360	9598	8051	4518	6087	5908	7231
1992	5104	5821	6412	8430	8113	8457	10016	9243	8647	7657	6211	5771	7494
1991	5138	5538	6952	7735	8547	8393	10191	9584	8603	8218	6238	5627	7578
1990	5000	5900	6491	8198	7905	8448	9909	9412	8767	7978	6126	5409	7460
1989	5113	5427	6972	7250	8311	8053	9540	9340	8410	7656	6088	5450	7387
1988			6370	7123	7146	7496		8318	7762	8218			7000
1987													
1986						7053	8908	8784	8375	7147	5126	4711	
1985	3239	3909	4668	6555	6328								
1984													
1983													
1982	3417	4031	4841	6844	6435	6716	8408	8014	7004	6397	4439	4076	5896
1981													
1980													
1979													
1978		3547	4820	5110		5530	6546	6373		5682	4036	3612	5000
1977													
1976													
1975													
1974													
1973													
1972													
1971													
1970													

Evoluzione del traffico giornaliero medio annuale (TGM)

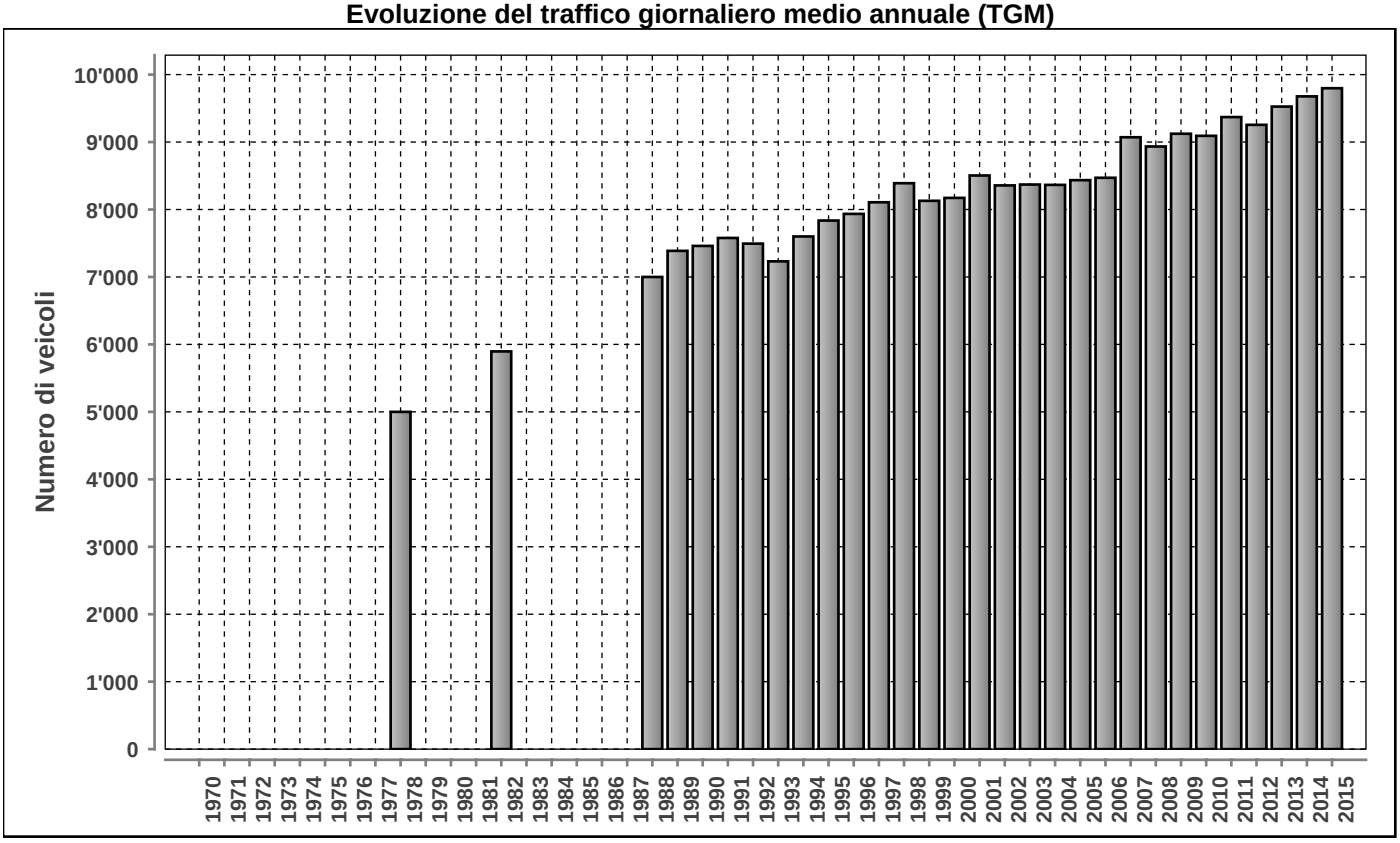

Posto conteggio:	Nr:	Comune:	Base di dati
MAGADINO	**503**	**Magadino**	**2015**

DISTRIBUZIONE ORARIA DEI FERIALI (LU-VE)

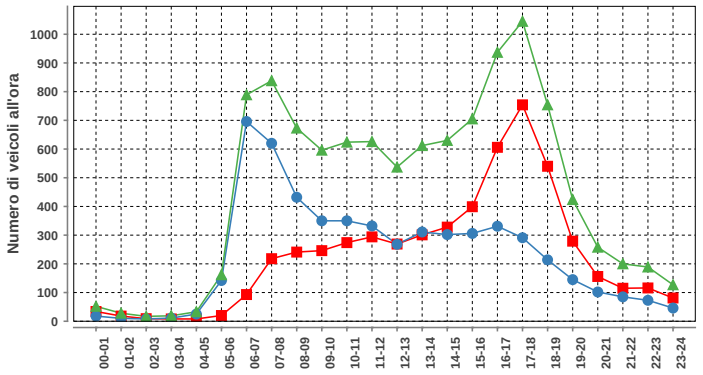

Lunedì-venerdì				
ora	Dir1	Dir2	Dir1+2	%
00-01	34	18	52	0.5
01-02	18	10	28	0.3
02-03	9	8	17	0.2
03-04	8	11	19	0.2
04-05	8	25	33	0.3
05-06	20	142	162	1.5
06-07	93	696	789	7.3
07-08	218	620	838	7.7
08-09	241	432	673	6.2
09-10	246	350	596	5.5
10-11	274	350	624	5.7
11-12	294	332	626	5.8
12-13	269	268	537	4.9
13-14	301	311	612	5.6
14-15	328	302	630	5.8
15-16	399	306	705	6.5
16-17	606	331	937	8.6
17-18	754	291	1045	9.6
18-19	540	214	754	6.9
19-20	279	145	424	3.9
20-21	156	102	258	2.4
21-22	115	85	200	1.8
22-23	116	73	189	1.7
23-24	81	46	127	1.2
Total	5407	5468	10875	100

DISTRIBUZIONE ORARIA DEL SABATO

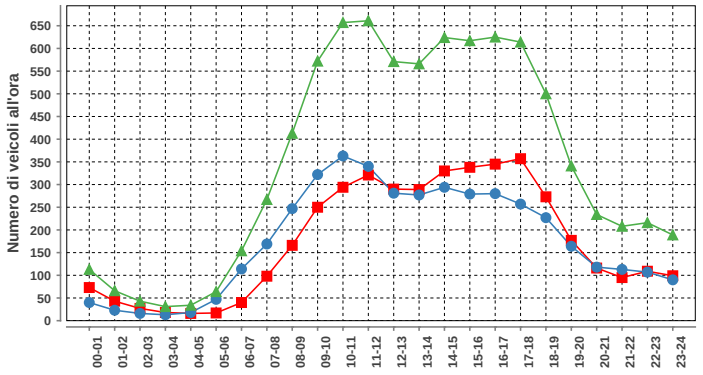

Sabato				
ora	Dir1	Dir2	Dir1+2	%
00-01	73	40	113	1.3
01-02	43	23	66	0.8
02-03	27	16	43	0.5
03-04	18	13	31	0.4
04-05	16	18	34	0.4
05-06	17	47	64	0.8
06-07	40	114	154	1.8
07-08	98	169	267	3.2
08-09	166	247	413	4.9
09-10	250	322	572	6.8
10-11	294	363	657	7.8
11-12	321	340	661	7.9
12-13	290	281	571	6.8
13-14	289	277	566	6.8
14-15	330	294	624	7.4
15-16	338	279	617	7.4
16-17	345	280	625	7.5
17-18	357	257	614	7.3
18-19	273	227	500	6.0
19-20	177	164	341	4.1
20-21	116	118	234	2.8
21-22	95	113	208	2.5
22-23	109	107	216	2.6
23-24	99	90	189	2.3
Total	4181	4199	8380	100

DISTRIBUZIONE ORARIA DELLA DOMENICA

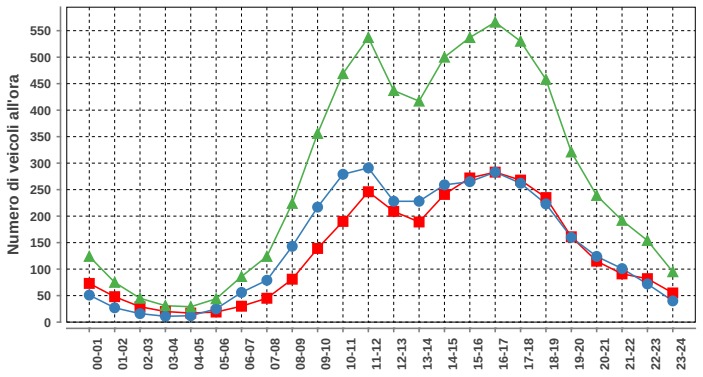

Domenica				
ora	Dir1	Dir2	Dir1+2	%
00-01	73	51	124	1.9
01-02	48	27	75	1.1
02-03	29	16	45	0.7
03-04	20	11	31	0.5
04-05	17	12	29	0.4
05-06	19	25	44	0.7
06-07	30	56	86	1.3
07-08	45	79	124	1.9
08-09	81	143	224	3.4
09-10	139	217	356	5.4
10-11	190	279	469	7.1
11-12	246	291	537	8.1
12-13	209	228	437	6.6
13-14	189	228	417	6.3
14-15	241	259	500	7.6
15-16	272	265	537	8.1
16-17	283	283	566	8.6
17-18	268	262	530	8.0
18-19	235	223	458	6.9
19-20	161	160	321	4.9
20-21	115	124	239	3.6
21-22	91	101	192	2.9
22-23	82	72	154	2.3
23-24	55	40	95	1.4
Total	3138	3452	6590	100

Traffico giornaliero medio TGM:	**Dir1 DIRINELLA**	4853	9798
	Dir2 QUARTINO	4945	
Traffico feriale medio TFM:	**Dir1 DIRINELLA**	5405	10871
	Dir2 QUARTINO	5466	

Giorni in funzione:	365
TGM/TFM:	0.901

DISTRIBUZIONE SETTIMANALE

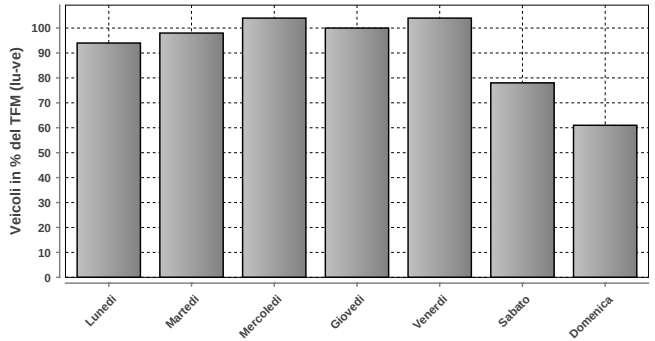

DISTRIBUZIONE SETTIMANALE			
Giorno	**Media**	**% TFM**	**% TGM**
Lunedì	10264	94	105
Martedì	10611	98	108
Mercoledì	11292	104	115
Giovedì	10903	100	111
Venerdì	11264	104	115
Sabato	8449	78	86
Domenica	6589	61	67
Traffico settimanale			708

DISTRIBUZIONE ANNUALE

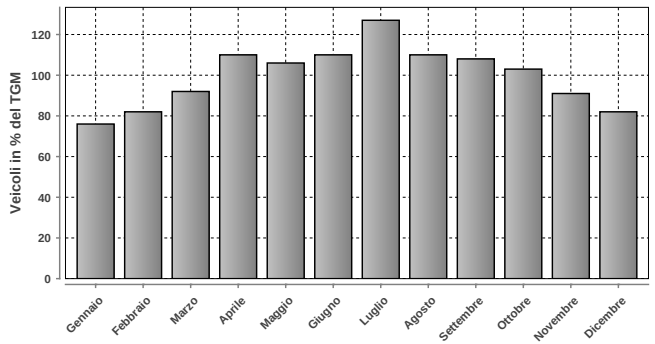

DISTRIBUZIONE ANNUALE		
Mese	**Media**	**% TGM**
Gennaio	7482	76
Febbraio	8027	82
Marzo	9032	92
Aprile	10810	110
Maggio	10389	106
Giugno	10823	110
Luglio	12471	127
Agosto	10790	110
Settembre	10554	108
Ottobre	10098	103
Novembre	8913	91
Dicembre	8070	82
TGM	9798	100

Massimo giornaliero	**Giorno**	**Data**	**Dir1 DIRINELLA**	**Dir2 QUARTINO**	**Tot 2 dir**
	mercoledì	29.07.2015	7615	7608	15223

Massimo orario	**Giorno**	**Ora**	**Data**	**Dir1 DIRINELLA**	**Dir2 QUARTINO**	**Tot 2 dir**
	mercoledì	16-17	29.07.2015	676	657	1333

Osservazioni:

Dati:

Dipartimento del Territorio
Sezione della Mobilit

Elaborazione:

Osservatorio Ambientale
Svizzera Italiana

506 - SOLDUNO NORD

Evoluzione del traffico giornaliero (TGM) mensile e annuale

Anno	Gennaio	Febbraio	Marzo	Aprile	Maggio	Giugno	Luglio	Agosto	Settembre	Ottobre	Novembre	Dicembre	TGM
2015	10448	10961	12177	13516	13471	13954	16529	14476	13641	13128	12157	11477	**13008**
2014	9993	10854	11784	13355	13455	13655	14971	14246	14114	13143	11523	11499	**12726**
2013	10277	10694	12108	12542	12873	13550	15495	14627	13262	12815	11566	11109	**12590**
2012	10045	10866	12168	12835	13408	13302	15535	14594	13211	13239	11511	11024	**12654**
2011	9885	11295	11656	13591	13396	13309	15055	14663	13680	13355	11592	11156	**12728**
2010													
2009					13840	13496	16316		13623				
2008	10022	11145	12139	12940	13114	13251	15785	14626	13363	13350	11224	10614	**12638**
2007	10348	10857	12152	13566	13325	13341	16339	15012	13809	13793	11561	10975	**12938**
2006	9199	10437	11754	13174	13565	13305	15992	15011	13603	13241	13192	11015	**12804**
2005	9922	10868	12248	12738	13874	13896	16325	15304	13326	13268	11324	10516	**12816**
2004	10103	10722	11637	13168	13408	13514	16017	15234	13924	13253	11337	11102	**12792**
2003	10064	11009	11661	13524	13408	14639	16264	15851	13719	13391	11331	10725	**12966**
2002	9786	10458	12217	12993	12744	14033	15854	15072	13663	13609	11127	10912	**12706**
2001	9360	10628	11168	13301	13363	14015	15957	16038	13755	13241	11257	10502	**12715**
2000	9097	10314	11050	11905	12760	14093	16112	15551	14054	12249	10761	10289	**12360**
1999	8979	9903	11492	12937	13722	13581	16422	15391	13567	13340	11079	10387	**12586**
1998	9270	10318	11411	12378	13269	13352	16378	15887	13612	13007	10888	10188	**12514**
1997	8933	10015	11796	12613	13264	12623	16174	15710	13692	13277	10595	9819	**12460**
1996	8782	9544	10450	12230	12114	12892	15677	14908	13339	12576	10595	9756	**11914**
1995	8791	10042	10780	12047	12263	12569	15232	14803	12539	12508	10378	9567	**11807**
1994	8448	9327	11048	11983	12055	12763	15455	14891	12788	10100	10096	9793	**11600**
1993	8838	9797	10685	12479	12781	13106	15407	14964	12765	10069	9805	9401	**11686**
1992	8621	9886	10439	12589	12672	12455	14473	14816	13421	12212	10471	9655	**11886**
1991	8765	9216	10720	12049	12731	12757	15607	14916	12737	12426	10310	9435	**11825**
1990	8559	9551	10578	12272	12193	12687	15204	14265	13197	12051	10145	8814	**11638**
1989	8682	9102	10805	11100	12832	12575	14598	15000	13500	816	9922	8880	**11500**
1988													
1987													
1986													
1985													
1984													
1983	7061	7410	9059	10301	9868	11747	15421	13238	11535	11573	9261	7173	**10323**
1982													
1981													
1980		6638	7198	9339						9920			**9300**
1979													
1978													
1977				8488	7997			9408	7946	7800			**8400**
1976													
1975													
1974													
1973													
1972													
1971													
1970													

Evoluzione del traffico giornaliero medio annuale (TGM)

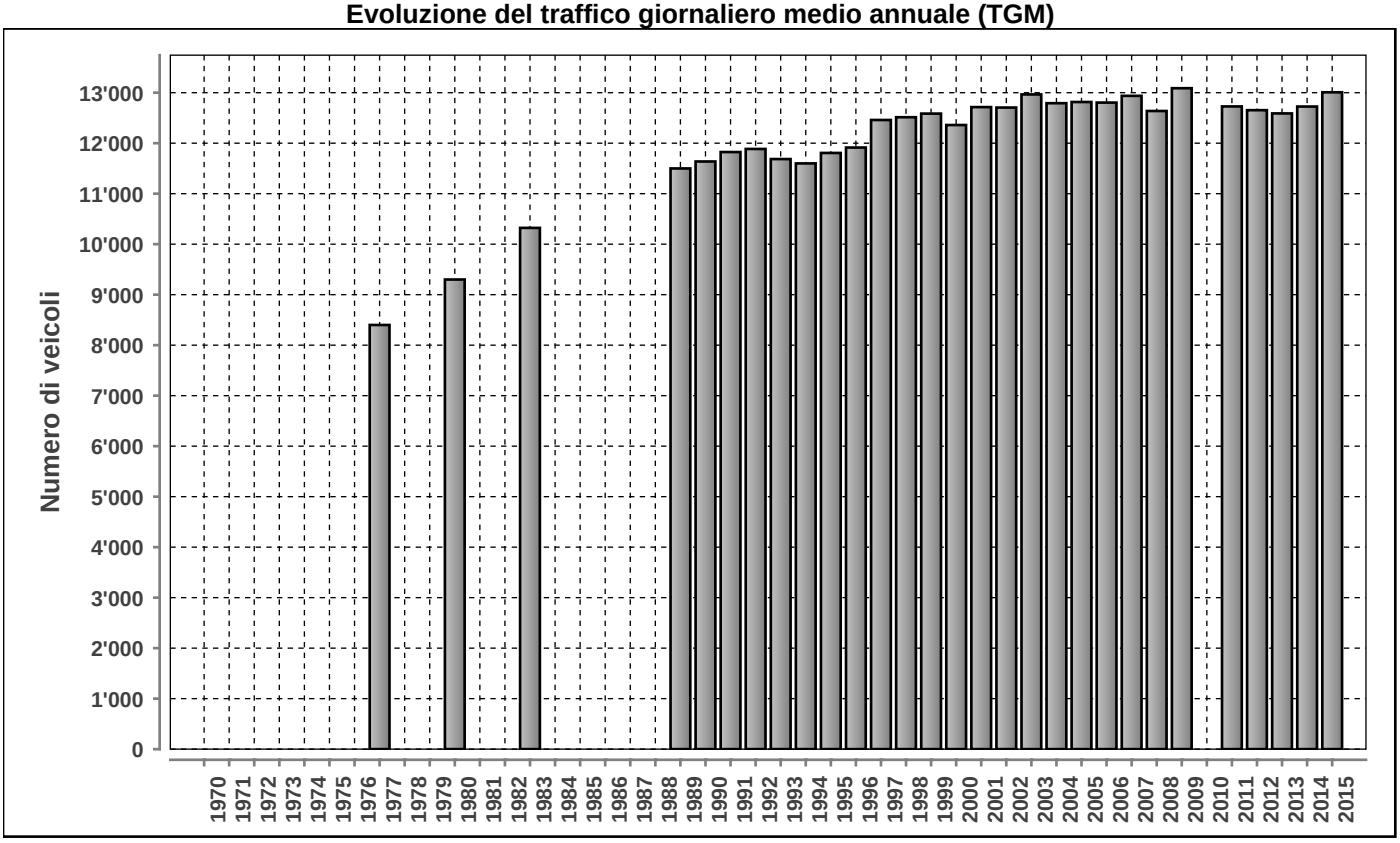

Posto conteggio: **SOLDUNO NORD** | Nr: **506** | Comune: **Locarno** | Base di dati **2015**

DISTRIBUZIONE ORARIA DEI FERIALI (LU-VE)

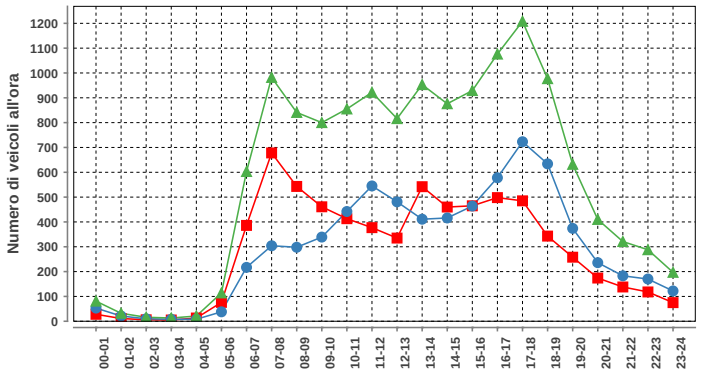

Lunedì-venerdì				
ora	Dir1	Dir2	Dir1+2	%
00-01	28	53	81	0.6
01-02	11	21	32	0.2
02-03	6	10	16	0.1
03-04	5	8	13	0.1
04-05	13	8	21	0.2
05-06	76	38	114	0.8
06-07	386	217	603	4.3
07-08	678	304	982	7.0
08-09	543	298	841	6.0
09-10	461	339	800	5.7
10-11	413	442	855	6.1
11-12	377	545	922	6.6
12-13	335	481	816	5.8
13-14	542	411	953	6.8
14-15	460	416	876	6.3
15-16	465	464	929	6.7
16-17	498	578	1076	7.7
17-18	485	723	1208	8.7
18-19	343	634	977	7.0
19-20	258	374	632	4.5
20-21	174	236	410	2.9
21-22	138	183	321	2.3
22-23	118	170	288	2.1
23-24	75	122	197	1.4
Total	6888	7075	13963	100

DISTRIBUZIONE ORARIA DEL SABATO

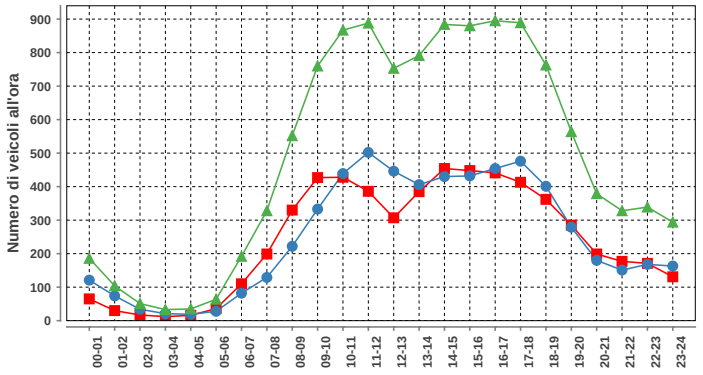

Sabato				
ora	Dir1	Dir2	Dir1+2	%
00-01	65	121	186	1.6
01-02	30	74	104	0.9
02-03	17	34	51	0.4
03-04	12	21	33	0.3
04-05	16	19	35	0.3
05-06	36	28	64	0.5
06-07	110	82	192	1.6
07-08	199	129	328	2.8
08-09	330	222	552	4.7
09-10	427	333	760	6.4
10-11	428	439	867	7.3
11-12	386	502	888	7.5
12-13	307	446	753	6.4
13-14	385	406	791	6.7
14-15	454	430	884	7.5
15-16	448	432	880	7.4
16-17	441	454	895	7.6
17-18	413	476	889	7.5
18-19	362	401	763	6.5
19-20	285	279	564	4.8
20-21	199	180	379	3.2
21-22	177	151	328	2.8
22-23	171	168	339	2.9
23-24	131	163	294	2.5
Total	5829	5990	11819	100

DISTRIBUZIONE ORARIA DELLA DOMENICA

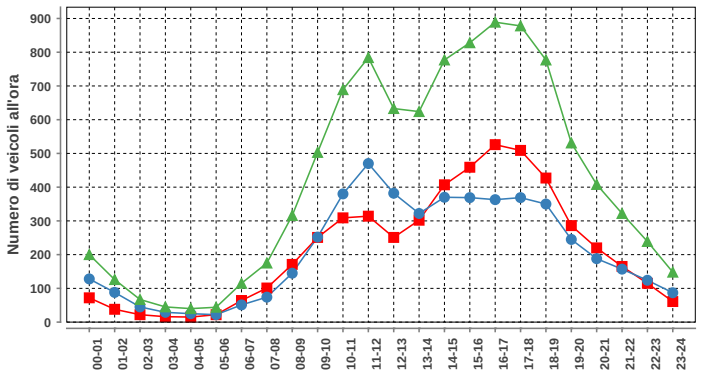

Domenica				
ora	Dir1	Dir2	Dir1+2	%
00-01	72	128	200	2.0
01-02	38	88	126	1.2
02-03	22	45	67	0.7
03-04	16	29	45	0.4
04-05	15	25	40	0.4
05-06	22	22	44	0.4
06-07	64	51	115	1.1
07-08	101	74	175	1.7
08-09	171	145	316	3.1
09-10	251	252	503	5.0
10-11	309	380	689	6.8
11-12	314	470	784	7.7
12-13	251	382	633	6.2
13-14	302	322	624	6.1
14-15	407	370	777	7.6
15-16	459	369	828	8.2
16-17	526	363	889	8.8
17-18	509	369	878	8.6
18-19	427	350	777	7.6
19-20	286	245	531	5.2
20-21	220	188	408	4.0
21-22	165	157	322	3.2
22-23	115	124	239	2.4
23-24	61	87	148	1.5
Total	5123	5035	10158	100

Traffico giornaliero medio TGM:	Dir1 LOCARNO	6435	13008
	Dir2 PONTE BROLLA	6573	
Traffico feriale medio TFM:	Dir1 LOCARNO	6890	13964
	Dir2 PONTE BROLLA	7074	

Giorni in funzione:	365
TGM/TFM:	0.932

DISTRIBUZIONE SETTIMANALE

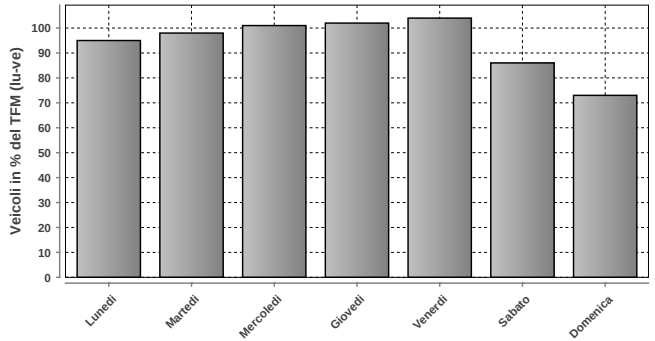

DISTRIBUZIONE SETTIMANALE			
Giorno	Media	% TFM	% TGM
Lunedì	13324	95	102
Martedì	13649	98	105
Mercoledì	14100	101	108
Giovedì	14204	102	109
Venerdì	14535	104	112
Sabato	11953	86	92
Domenica	10157	73	78
Traffico settimanale			707

DISTRIBUZIONE ANNUALE

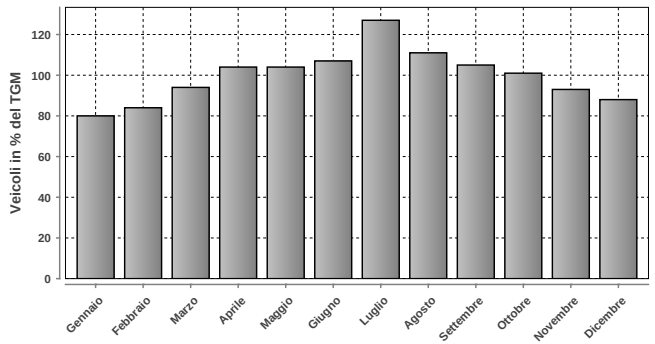

DISTRIBUZIONE ANNUALE		
Mese	Media	% TGM
Gennaio	10448	80
Febbraio	10961	84
Marzo	12177	94
Aprile	13516	104
Maggio	13471	104
Giugno	13954	107
Luglio	16529	127
Agosto	14476	111
Settembre	13641	105
Ottobre	13128	101
Novembre	12157	93
Dicembre	11477	88
TGM	13008	100

	Giorno	Data	Dir1 LOCARNO	Dir2 PONTE BROLLA	Tot 2 dir
Massimo giornaliero	giovedì	23.07.2015	9102	9291	18393

	Giorno	Ora	Data	Dir1 LOCARNO	Dir2 PONTE BROLLA	Tot 2 dir
Massimo orario	giovedì	17-18	23.07.2015	654	811	1465

Osservazioni:

Dati:

Dipartimento del Territorio
Sezione della Mobilit

Elaborazione:

Osservatorio Ambientale
Svizzera Italiana

507 - A2 - CIRCONVALL. DI LUGANO

Evoluzione del traffico giornaliero (TGM) mensile e annuale

Anno	Gennaio	Febbraio	Marzo	Aprile	Maggio	Giugno	Luglio	Agosto	Settembre	Ottobre	Novembre	Dicembre	TGM
2015	47826	50465	53918	60294	60598	61350	70166	64915	66658	62201	55895	52957	**58983**
2014	47133	50271	51996	59140	57332	59871	66211	63330	63768	60550	52666	51211	**56991**
2013	48035	48281	52244	57714	58627	59793	69190	63028	63626	60276	52596	49653	**56976**
2012	41953	43671	48324	51977	53235	54611	64717	61158	62656	59864	52864	48229	**53638**
2011	40706	45105	47476	52912	51793	54748	63523	56730	57854	54081	47372	45361	**51505**
2010													
2009	37488	39957	43201	49394	48440	49105	59576	54686	53493	52152		45031	**48231**
2008	39181	42510	44481	48548	49301	49448			51825	49160	41761	39722	**46263**
2007	39211	41288	43987	48461	48706	49197	57953	53341	53127	49938	44117	40658	**47536**
2006	34819	39095	31994	40106	47580	43165	54773	51688	52231	48602	43273	40691	**44034**
2005													
2004	36448	38044	39031		47507								
2003	36738	38893	41346	48512	47300	49530	55340	50324	50992	47866	40900	39043	**45565**
2002										41822	41063	39408	
2001	34025	36701	38978	46597	46861	49145	56833	51781					
2000	32776	36103	38780	44542	43676	45897	51000	46500	45000	43204	37756	36437	**41800**
1999	31067	32346	37008	42322	44085	44332	53819	48630	47448	43699	36975	35905	**41530**
1998	30667	33340	34941	41552	40555	41418	49524	47741	45989	42517	35799	34254	**39897**
1997	28074	31553	35511	38736	40246	39177	47937	44775	43290	40423	33679	32794	**38006**
1996	27635	29129	32665	37520	38323	37976	45969	43740	42156	39259	32256	30352	**36416**
1995	26663	29535	31604	38391	36903	38201	44569	40994	40832	37000	30900	29345	**35400**
1994	25910	27509	32488	35072	35063	35116	44863	39581	39371	35360	30158	29612	**34198**
1993	25585	26976	28736	35105	33001	33822	43081	38553	37438	32536	28741	28082	**32672**
1992	25083	27300	28639	35414	32374	33421	41704	37661	36882	33269	28294	28013	**32353**
1991	24247	23946	29643	32862	33034	33714	40618	37486	36336	33320	27485	26216	**31576**
1990	21956	24224	26425	32928	31000	32364	39354	35477	34634	31416	25950	24039	**29990**
1989						28351	37758	31213		28026	24285	23142	**27200**
1988	19693	20748	24503	28405	28441	28625	39378	32923	32291	28294	23200	20000	**27125**
1987	15714	17571	20310	27314	23998	27294	34276	30205	25182	24854	21000	20418	**24011**
1986	16140	15162	19919	20864	22881	24067	32218	29342	27087	24600	19264	18361	**22549**
1985	11105	14525	16963	21804	20520	22260	28852	26964	25015	22440	17356	16005	**20351**
1984	13023	14043	15597	21817	17974	21559	27671	25777	23270	20019	16235	15131	**19357**
1983	12370	12388	16281	19043	18420	19687	28066	24714	22320	20013	15243	13400	**18539**
1982	10696	12130	14010	19162	17341	17729	26817	23235	19774	17719	13618	13602	**17190**
1981	10036	11181	12097	17003	15063	17512	23251	20644	18499	16631	12989	11354	**15547**
1980	9271	10719	11874	15982	14880	15522	22739	20411	17569	15472	11718	11207	**14798**
1979	9242	10979	12141	16274	13754	15962	21586	20153	16953	14350	11132	10286	**14422**
1978	7780	7751	12219	12013	14070	14538	22121	17210	15686	14084	11805	10582	**13365**
1977	7887	9832	10276	13959	12759	13985	21059	17017	14885	12903	9966	9621	**13037**
1976													
1975													
1974													
1973													
1972													
1971													
1970													

Evoluzione del traffico giornaliero medio annuale (TGM)

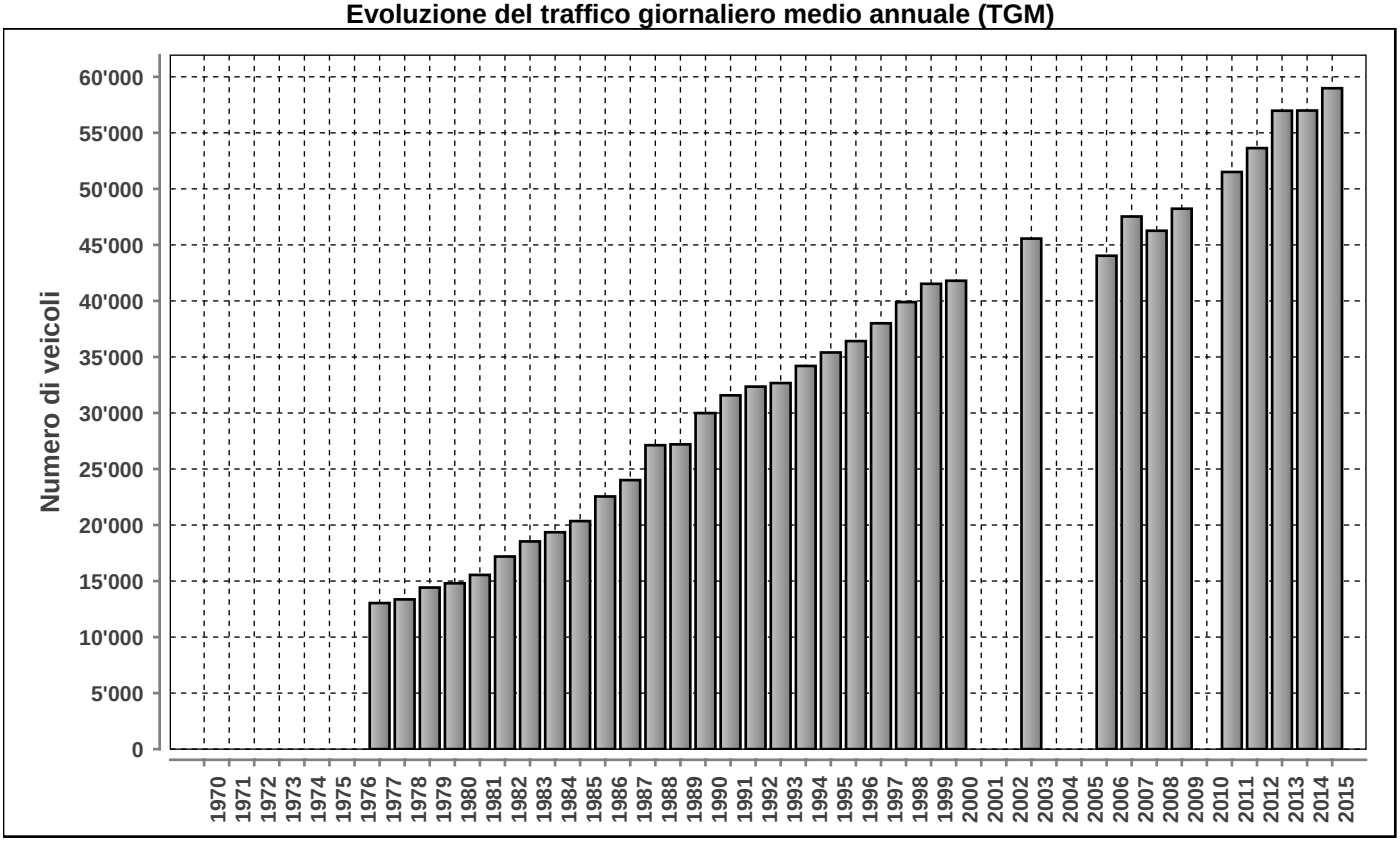

Posto conteggio: **A2 - CIRCONVALL. DI LUGANO** | Nr: **507** | Comune: **Pambio-Noranco** | Base di dati **2015**

DISTRIBUZIONE ORARIA DEI FERIALI (LU-VE)

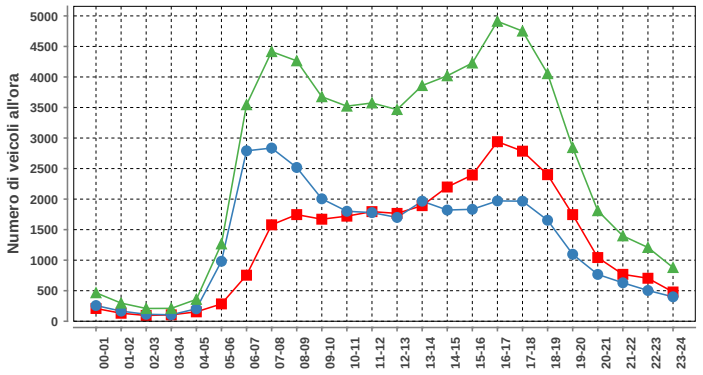

Lunedì-venerdì				
ora	Dir1	Dir2	Dir1+2	%
00-01	209	257	466	0.7
01-02	131	166	297	0.5
02-03	95	114	209	0.3
03-04	105	106	211	0.3
04-05	154	204	358	0.6
05-06	284	982	1266	2.0
06-07	754	2791	3545	5.6
07-08	1579	2836	4415	7.0
08-09	1746	2518	4264	6.7
09-10	1671	2005	3676	5.8
10-11	1721	1801	3522	5.6
11-12	1795	1779	3574	5.7
12-13	1766	1700	3466	5.5
13-14	1893	1966	3859	6.1
14-15	2198	1821	4019	6.4
15-16	2395	1833	4228	6.7
16-17	2940	1971	4911	7.8
17-18	2785	1966	4751	7.5
18-19	2400	1654	4054	6.4
19-20	1746	1097	2843	4.5
20-21	1043	767	1810	2.9
21-22	768	630	1398	2.2
22-23	704	504	1208	1.9
23-24	479	400	879	1.4
Total	31361	31868	63229	100

DISTRIBUZIONE ORARIA DEL SABATO

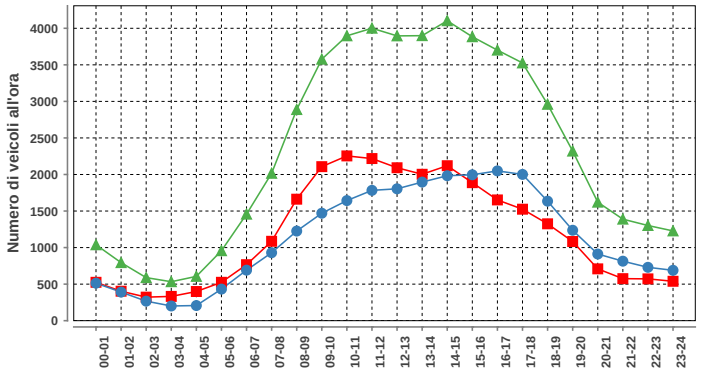

Sabato				
ora	Dir1	Dir2	Dir1+2	%
00-01	525	513	1038	1.8
01-02	403	391	794	1.4
02-03	322	267	589	1.0
03-04	332	201	533	0.9
04-05	399	207	606	1.1
05-06	525	432	957	1.7
06-07	766	691	1457	2.6
07-08	1086	930	2016	3.6
08-09	1662	1226	2888	5.1
09-10	2107	1470	3577	6.4
10-11	2254	1643	3897	6.9
11-12	2218	1783	4001	7.1
12-13	2092	1804	3896	6.9
13-14	2003	1896	3899	6.9
14-15	2120	1983	4103	7.3
15-16	1888	1996	3884	6.9
16-17	1652	2049	3701	6.6
17-18	1525	2001	3526	6.3
18-19	1325	1635	2960	5.3
19-20	1083	1237	2320	4.1
20-21	709	912	1621	2.9
21-22	575	814	1389	2.5
22-23	572	730	1302	2.3
23-24	539	689	1228	2.2
Total	28682	27500	56182	100

DISTRIBUZIONE ORARIA DELLA DOMENICA

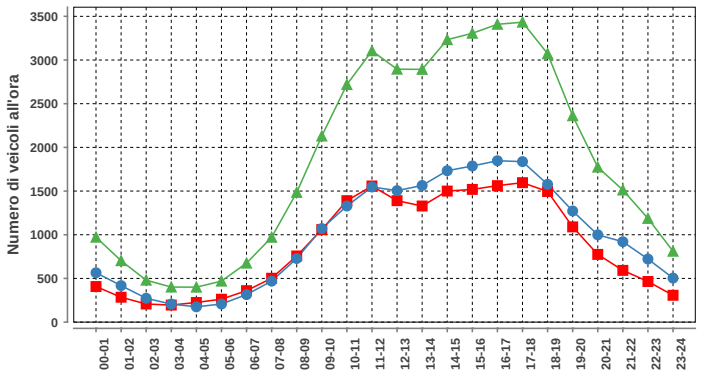

Domenica				
ora	Dir1	Dir2	Dir1+2	%
00-01	407	565	972	2.2
01-02	285	418	703	1.6
02-03	207	273	480	1.1
03-04	195	206	401	0.9
04-05	225	175	400	0.9
05-06	262	207	469	1.1
06-07	360	315	675	1.5
07-08	502	469	971	2.2
08-09	757	728	1485	3.3
09-10	1059	1071	2130	4.8
10-11	1390	1329	2719	6.1
11-12	1558	1547	3105	7.0
12-13	1390	1505	2895	6.5
13-14	1329	1564	2893	6.5
14-15	1500	1733	3233	7.3
15-16	1519	1787	3306	7.4
16-17	1562	1847	3409	7.7
17-18	1596	1837	3433	7.7
18-19	1495	1577	3072	6.9
19-20	1090	1272	2362	5.3
20-21	775	999	1774	4.0
21-22	592	920	1512	3.4
22-23	465	722	1187	2.7
23-24	307	504	811	1.8
Total	20827	23570	44397	100

Traffico giornaliero medio TGM:	Dir1 Grancia	29209	58983
	Dir2 Bellinzona	29774	
Traffico feriale medio TFM:	Dir1 Grancia	31361	63228
	Dir2 Bellinzona	31867	

Giorni in funzione:	365
TGM/TFM:	0.933

DISTRIBUZIONE SETTIMANALE

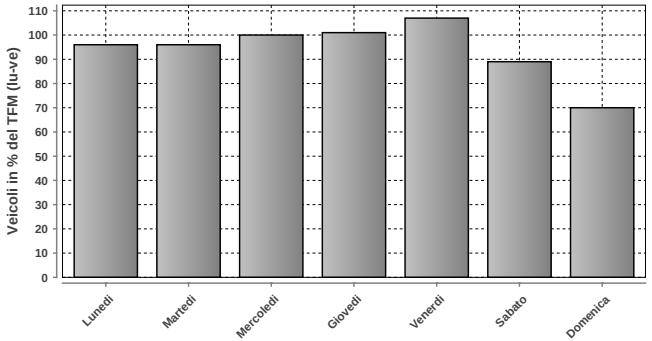

DISTRIBUZIONE SETTIMANALE			
Giorno	Media	% TFM	% TGM
Lunedì	60749	96	103
Martedì	60459	96	103
Mercoledì	63015	100	107
Giovedì	64049	101	109
Venerdì	67901	107	115
Sabato	56091	89	95
Domenica	44395	70	75
Traffico settimanale			706

DISTRIBUZIONE ANNUALE

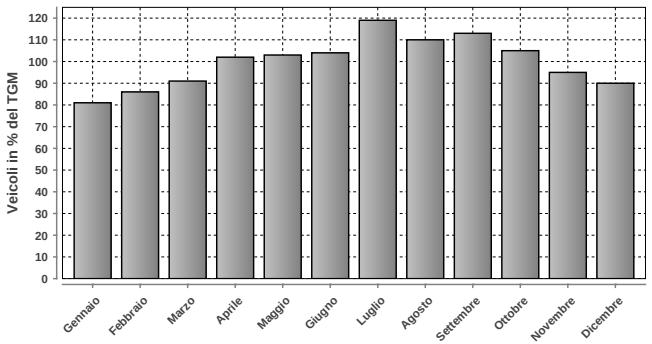

DISTRIBUZIONE ANNUALE		
Mese	Media	% TGM
Gennaio	47826	81
Febbraio	50465	86
Marzo	53918	91
Aprile	60294	102
Maggio	60598	103
Giugno	61350	104
Luglio	70166	119
Agosto	64915	110
Settembre	66658	113
Ottobre	62201	105
Novembre	55895	95
Dicembre	52957	90
TGM	58983	100

	Giorno	Data	Dir1 Grancia	Dir2 Bellinzona	Tot 2 dir
Massimo giornaliero	venerdì	31.07.2015	43078	43247	86325

	Giorno	Ora	Data	Dir1 Grancia	Dir2 Bellinzona	Tot 2 dir
Massimo orario	venerdì	16-17	28.08.2015	3427	2626	6053

Osservazioni:

Dati:

Dipartimento del Territorio
Sezione della Mobilit

Elaborazione:

OASI
Osservatorio Ambientale
Svizzera Italiana

508 - A2 - MAROGGIA

Evoluzione del traffico giornaliero (TGM) mensile e annuale

Anno	Gennaio	Febbraio	Marzo	Aprile	Maggio	Giugno	Luglio	Agosto	Settembre	Ottobre	Novembre	Dicembre	TGM
2015	57509	60046	64086	69922	69894	71079	79447	72564	76285	70358	65985	63160	**68403**
2014	56327	59922	61975	67732	67281	69208	74795	70387	73083	70162	62497	61141	**66240**
2013	56623	56919	61241	66943	67673	68544	76539	69338	72527	69746	62701	59146	**65711**
2012	54213	55344	61263	66956	66184	67348	75950	68027	70513	68462	61987	56998	**64462**
2011	52540	56857	59779	65048	63727	66754	74322	66305	70269	66671	60273	58286	**63432**
2010													
2009													
2008	51335	54843	56748	61090	61563	62196	70793	62809	65595	63790	55705	52891	**59688**
2007	51276	53522	56339	59999	61104	62213	69803			60011	56388	53034	**58362**
2006	44341	49881	52466	57040	57445	52737		59927	64035	61036	56051	53064	**55330**
2005								56340	60063	57573	51649	48839	
2004	44955	46884	48830	55973	54186	54173	57970	56017	57957		44553	47831	**51747**
2003		50800	48733	56088		55853	61638	54593	58022	55661	50006	47907	**53930**
2002	44328	43628	52529	52224	52980		61640	55087			49572		**56320**
2001	42653	45804	46564			57533	63494		58467	53692	46020		**51779**
2000	41536	45409	47831	52844	52301	51538	59099	53165	53622	52340	46909	45346	**50162**
1999	40034	40430	44922	49334	51211	51288	59482	53764	55232	50556	46238	45444	**49048**
1998	40118	42117	43682	47107	45977	47576	56051	51953	53342	50633	44980	43610	**47294**
1997	37286	41118	44711	48123	49209	48415	56041	50933	52026	48875	43434	42237	**46902**
1996	37048	38669	42424	47710	47197	48000	53626	49160	50577	47192	42628	40448	**45390**
1995	25380	38442	40998	46550	45695	46717	51826	46252	49078	47119	41809	39063	**43253**
1994	35279	36656	42129	40499	38047	44119	52414	44100	46000	42400	39000	38100	**41600**
1993	34682	35869	37903	43018	41200	42333	50574	43537	45467	41890	38608	37992	**41118**
1992	33538	36222	37650	43419	40811	41171	48963	43233	44194	41023	38143	37912	**40535**
1991	32952	32194	38202	41251	41171	41730	48182	42926	43507	41588	37047	35372	**39725**
1990	32900	32100	35600	39676	38010	39934	45974	40698	42387	39227	34711	33196	**37900**
1989													
1988													
1987													
1986													
1985													
1984													
1983													
1982													
1981													
1980													
1979													
1978													
1977													
1976													
1975													
1974													
1973													
1972	14785	16212	18881	21997									**22000**
1971	11701	13036	14087	17419	17363	19432	23415	24293	24115	18000	15944	16227	**17919**
1970	9634	11769	12446	10595	13011	15391	20786	21827	20059	18157	14852	14275	**15234**

Evoluzione del traffico giornaliero medio annuale (TGM)

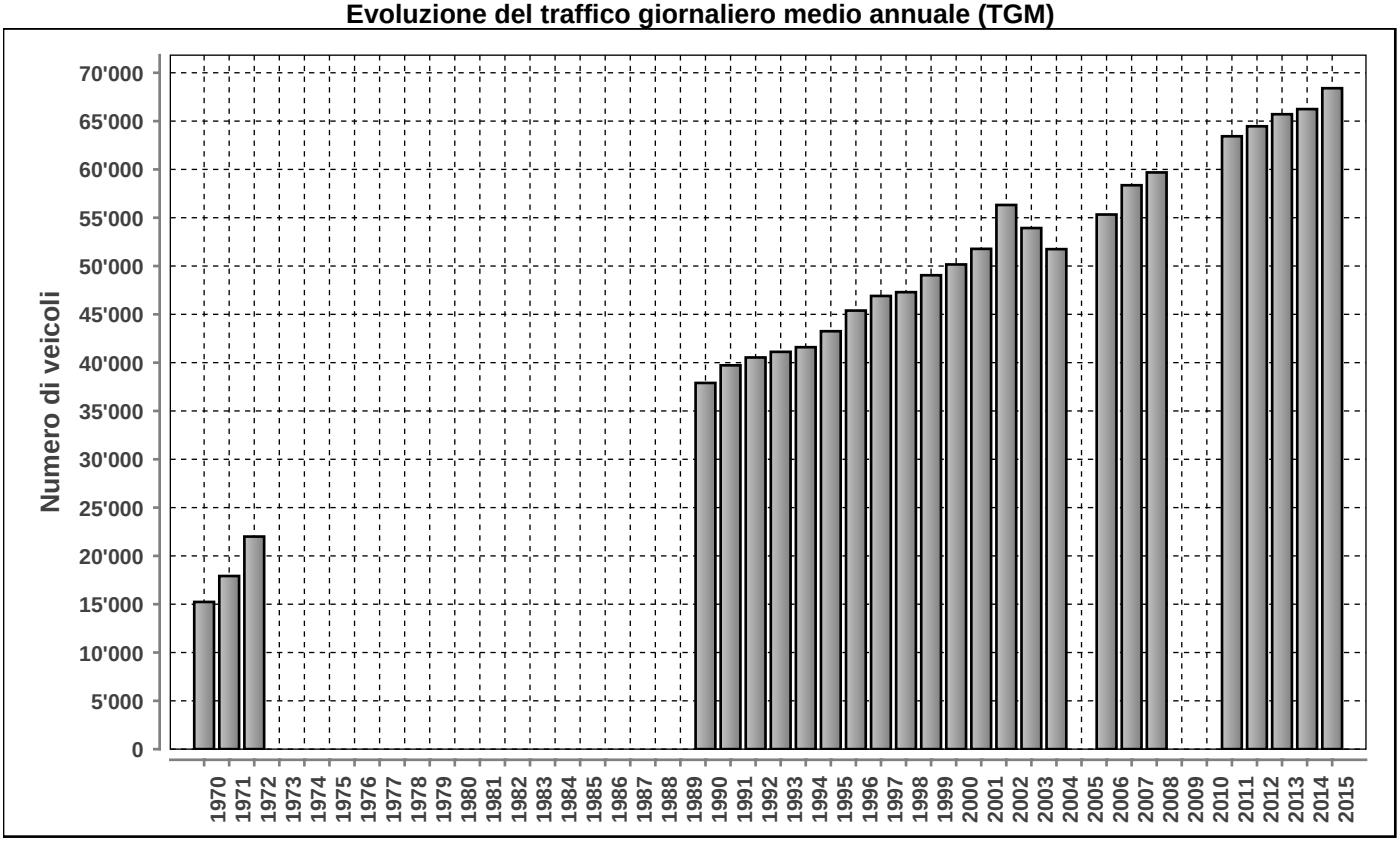

Posto conteggio: **A2 - MAROGGIA** | Nr: **508** | Comune: **Mendrisio** | Base di dati **2015**

DISTRIBUZIONE ORARIA DEI FERIALI (LU-VE)

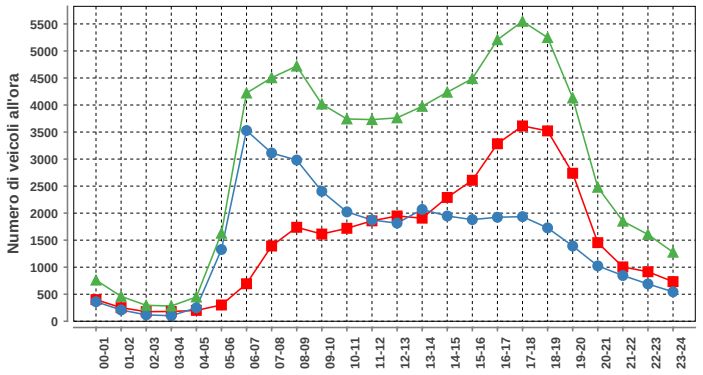

Lunedì-venerdì				
ora	Dir1	Dir2	Dir1+2	%
00-01	400	361	761	1.0
01-02	251	209	460	0.6
02-03	177	118	295	0.4
03-04	180	102	282	0.4
04-05	201	248	449	0.6
05-06	301	1327	1628	2.2
06-07	694	3528	4222	5.8
07-08	1392	3112	4504	6.2
08-09	1738	2982	4720	6.5
09-10	1613	2404	4017	5.5
10-11	1719	2023	3742	5.2
11-12	1857	1873	3730	5.1
12-13	1947	1815	3762	5.2
13-14	1907	2068	3975	5.5
14-15	2290	1947	4237	5.8
15-16	2608	1880	4488	6.2
16-17	3283	1924	5207	7.2
17-18	3613	1935	5548	7.6
18-19	3521	1727	5248	7.2
19-20	2738	1392	4130	5.7
20-21	1454	1024	2478	3.4
21-22	1005	846	1851	2.5
22-23	916	690	1606	2.2
23-24	733	544	1277	1.8
Total	36538	36079	72617	100

DISTRIBUZIONE ORARIA DEL SABATO

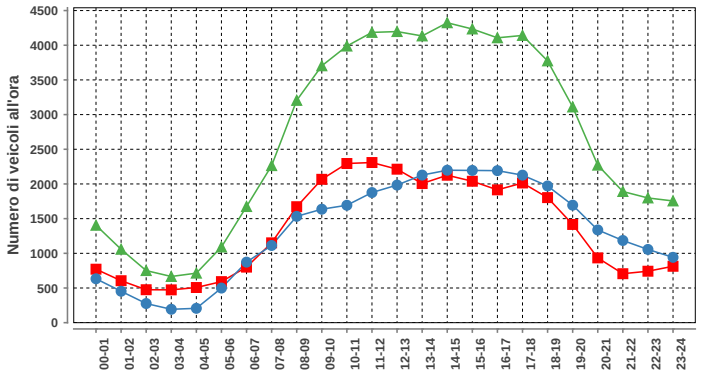

Sabato				
ora	Dir1	Dir2	Dir1+2	%
00-01	771	633	1404	2.2
01-02	605	453	1058	1.6
02-03	475	276	751	1.2
03-04	473	193	666	1.0
04-05	507	207	714	1.1
05-06	592	499	1091	1.7
06-07	801	873	1674	2.6
07-08	1151	1113	2264	3.5
08-09	1672	1533	3205	5.0
09-10	2067	1636	3703	5.7
10-11	2295	1693	3988	6.2
11-12	2309	1876	4185	6.5
12-13	2213	1984	4197	6.5
13-14	2006	2128	4134	6.4
14-15	2126	2198	4324	6.7
15-16	2039	2195	4234	6.6
16-17	1915	2192	4107	6.4
17-18	2014	2127	4141	6.4
18-19	1803	1971	3774	5.9
19-20	1416	1694	3110	4.8
20-21	934	1337	2271	3.5
21-22	706	1185	1891	2.9
22-23	742	1056	1798	2.8
23-24	813	942	1755	2.7
Total	32445	31994	64439	100

DISTRIBUZIONE ORARIA DELLA DOMENICA

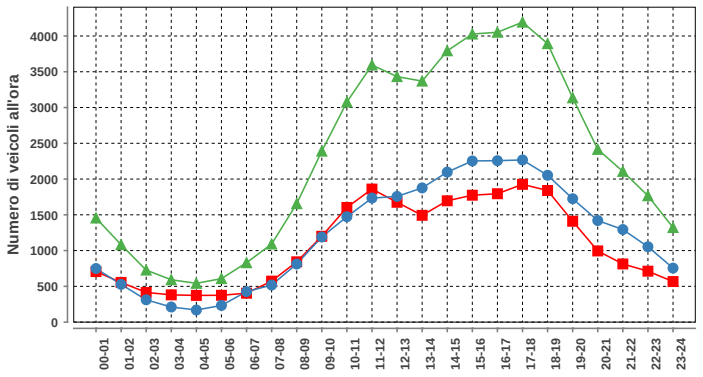

Domenica				
ora	Dir1	Dir2	Dir1+2	%
00-01	706	749	1455	2.6
01-02	555	527	1082	2.0
02-03	415	312	727	1.3
03-04	381	211	592	1.1
04-05	373	169	542	1.0
05-06	375	233	608	1.1
06-07	404	426	830	1.5
07-08	573	518	1091	2.0
08-09	843	812	1655	3.0
09-10	1200	1190	2390	4.3
10-11	1603	1473	3076	5.6
11-12	1860	1734	3594	6.5
12-13	1675	1757	3432	6.2
13-14	1493	1876	3369	6.1
14-15	1696	2097	3793	6.9
15-16	1774	2253	4027	7.3
16-17	1795	2257	4052	7.3
17-18	1926	2267	4193	7.6
18-19	1840	2053	3893	7.1
19-20	1410	1725	3135	5.7
20-21	995	1420	2415	4.4
21-22	813	1294	2107	3.8
22-23	712	1054	1766	3.2
23-24	567	755	1322	2.4
Total	25984	29162	55146	100

Traffico giornaliero medio TGM:	Dir1 Chiasso	34182	68403
	Dir2 Airolo	34221	
Traffico feriale medio TFM:	Dir1 Chiasso	36537	72617
	Dir2 Airolo	36079	

Giorni in funzione:	365
TGM/TFM:	0.942

DISTRIBUZIONE SETTIMANALE

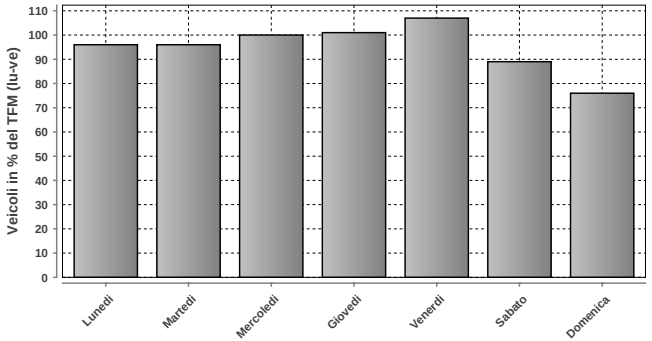

DISTRIBUZIONE SETTIMANALE			
Giorno	Media	% TFM	% TGM
Lunedì	69505	96	102
Martedì	69966	96	102
Mercoledì	72365	100	106
Giovedì	73291	101	107
Venerdì	77971	107	114
Sabato	64290	89	94
Domenica	55147	76	81
Traffico settimanale			705

DISTRIBUZIONE ANNUALE

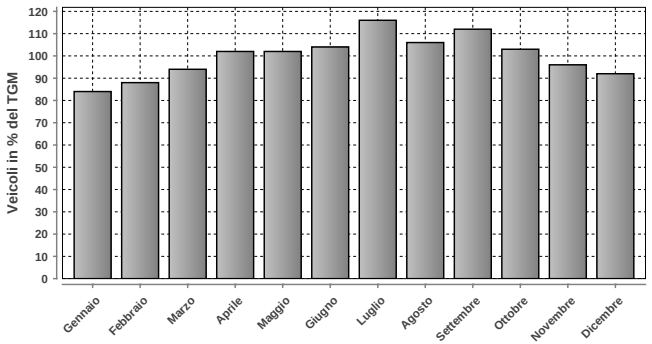

DISTRIBUZIONE ANNUALE		
Mese	Media	% TGM
Gennaio	57509	84
Febbraio	60046	88
Marzo	64086	94
Aprile	69922	102
Maggio	69894	102
Giugno	71079	104
Luglio	79447	116
Agosto	72564	106
Settembre	76285	112
Ottobre	70358	103
Novembre	65985	96
Dicembre	63160	92
TGM	68403	100

	Giorno	Data	Dir1 Chiasso	Dir2 Airolo	Tot 2 dir
Massimo giornaliero	venerdì	31.07.2015	47930	47862	95792

	Giorno	Ora	Data	Dir1 Chiasso	Dir2 Airolo	Tot 2 dir
Massimo orario	venerdì	17-18	11.09.2015	4078	2406	6484

Osservazioni:

Dati:

Dipartimento del Territorio
Sezione della Mobilit

Elaborazione:

OASI
Osservatorio Ambientale
Svizzera Italiana

510 - QUARTINO

Evoluzione del traffico giornaliero (TGM) mensile e annuale

Anno	Gennaio	Febbraio	Marzo	Aprile	Maggio	Giugno	Luglio	Agosto	Settembre	Ottobre	Novembre	Dicembre	TGM
2015	23930	25319	27847	29824	29603	30149	32104	30255	29783	29081	27211	25608	**28409**
2014	23424	25566	27478	29779	29354	29328	30517	31075	30133	29191	25737	25192	**28078**
2013	23885	24790	27236	28993	29080	30865	31864	31261	30032	28956	26481	24781	**28203**
2012	22535	24364	27318	28481	28992	29566	31546	30542	29513	28893	26038	24133	**27670**
2011	22298	25334	26937	29397	28986	28797	30647	30053	29676	27777	25456	24453	**27492**
2010	22279	24316	27321	29215	29213	29139	31746	30445	29351	28237	24959	23585	**27503**
2009	22594	24540	27343	29106	29763		31528	30526	29572	29155	25280	23800	**26605**
2008	21870	24521	26885	28853	28902	29079	30987	29947	28314	28536	25051	23792	**27206**
2007	22886	24347	27192	29643	29401	29340	31624	30219	30086		25371	23464	**26555**
2006	20990	23598	25920	28930	29228	28429		29597	29568	28680	25388	23533	**25766**
2005	21902	23652	26675	27969	29605	29528	31651	30498	29242	28246	24772	22826	**27236**
2004	21732	23203	25275	28377	28655	28798	31137			28122	25336	23874	**26168**
2003	21330	23074	25298	28857	28325	29845	30948	29740	29076	28297	24426	22607	**26819**
2002	20603	23099	26391	27854	27745	28501	30592	29412	28934	27488	23031	22509	**26347**
2001													
2000													
1999	19780	21287	25115	27756	28707	28003	29531						**25392**
1998	20085	22523	25329	26758	27460	27473	30512	29615	28020	27286	23111	21473	**25825**
1997	17084	21719	25605	27663	28121	27330	30627	29504	28500	27692	22791	21175	**25913**
1996	17847	19718	22610	25924	25521	26344	29151	28537	27161	26167	21511	19513	**24180**
1995	17648	19993	22139	25840	25240	26048	27968	27304	25736	24000	20900	18686	**23450**
1994	17259	18878	22437	24520	24847	25072	27854	27116	25633	23900	20715	19016	**23100**
1993	17308	18824	21242	24820	25114	25348	28477	27006	25428	17092	20372	18900	**22508**
1992	16608	18873	20852	25098	25254	25603	28506	26530	25946	23711	20550	18420	**23004**
1991		17103	21161	23440	24862	24829	27564	26180	25103	24423	20198	17870	**23023**
1990													
1989													
1988													
1987													
1986													
1985													
1984													
1983													
1982													
1981													
1980													
1979													
1978													
1977													
1976													
1975													
1974													
1973													
1972													
1971													
1970													

Evoluzione del traffico giornaliero medio annuale (TGM)

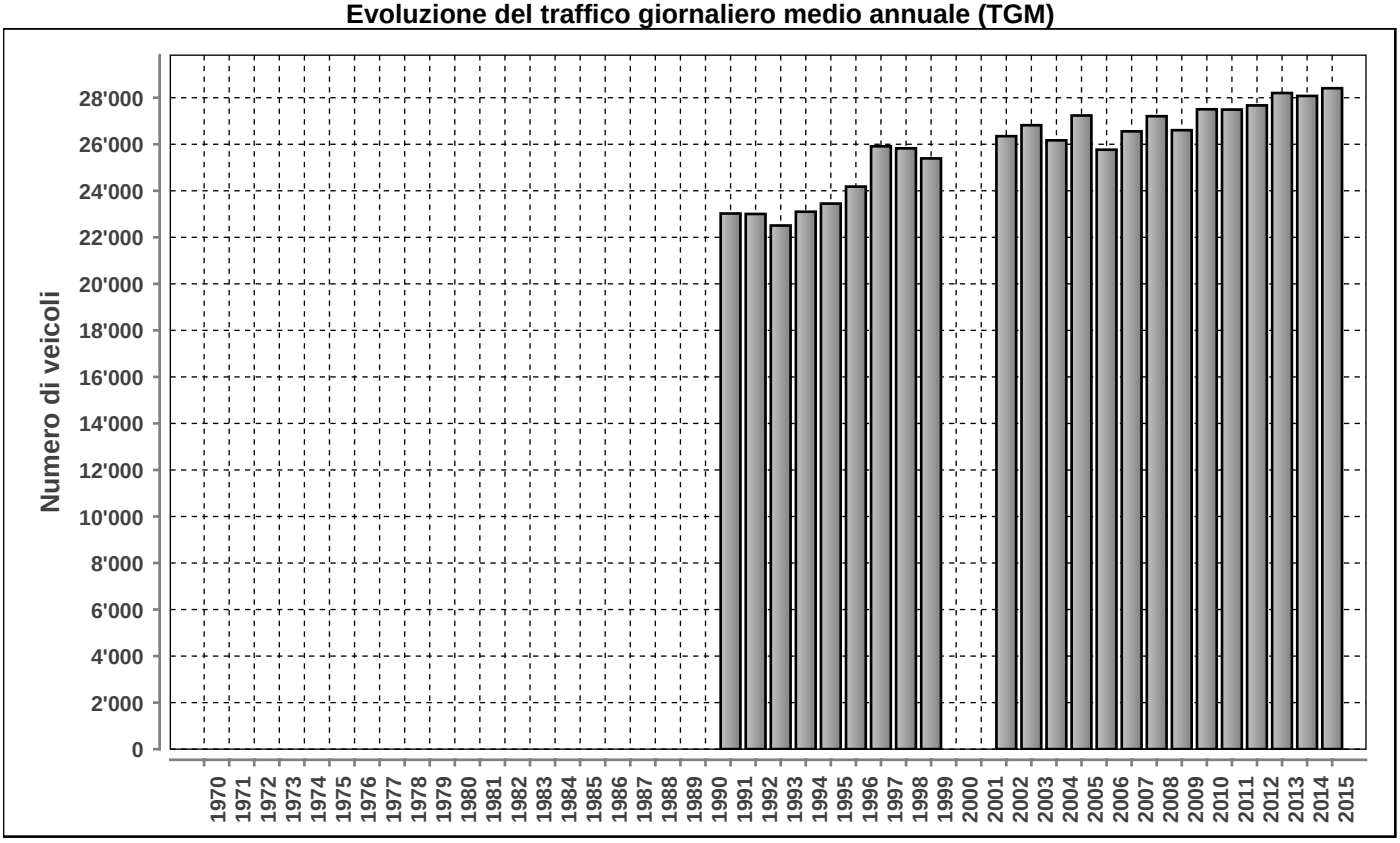

Posto conteggio: **QUARTINO** | Nr: **510** | Comune: **Magadino** | Base di dati **2015**

DISTRIBUZIONE ORARIA DEI FERIALI (LU-VE)

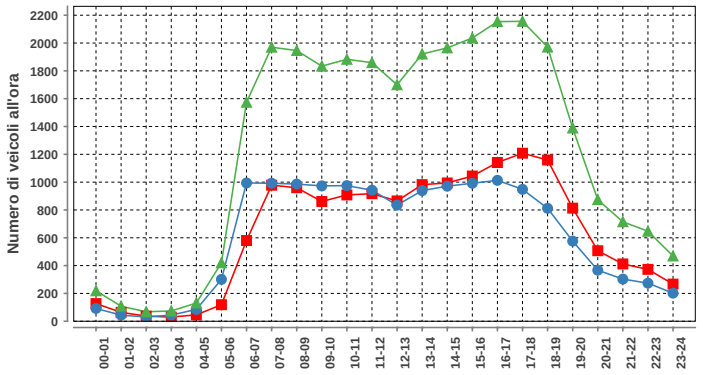

Lunedì-venerdì				
ora	Dir1	Dir2	Dir1+2	%
00-01	127	92	219	0.7
01-02	64	44	108	0.4
02-03	37	31	68	0.2
03-04	30	44	74	0.2
04-05	46	85	131	0.4
05-06	119	301	420	1.4
06-07	580	994	1574	5.2
07-08	978	992	1970	6.5
08-09	960	986	1946	6.5
09-10	861	973	1834	6.1
10-11	908	975	1883	6.3
11-12	917	942	1859	6.2
12-13	865	835	1700	5.7
13-14	982	939	1921	6.4
14-15	994	971	1965	6.5
15-16	1044	992	2036	6.8
16-17	1141	1013	2154	7.2
17-18	1208	948	2156	7.2
18-19	1159	812	1971	6.6
19-20	813	576	1389	4.6
20-21	507	367	874	2.9
21-22	412	303	715	2.4
22-23	373	274	647	2.2
23-24	267	202	469	1.6
Total	15392	14691	30083	100

DISTRIBUZIONE ORARIA DEL SABATO

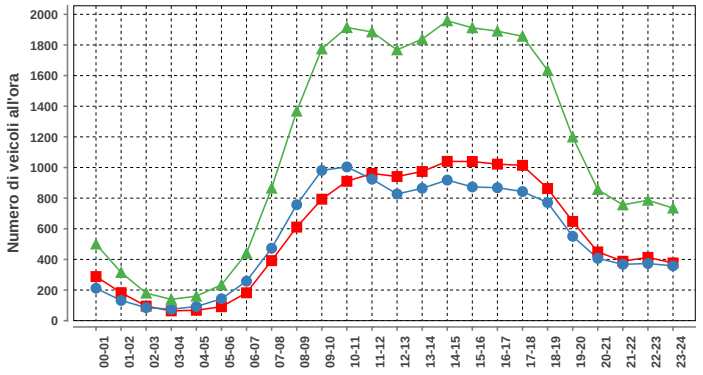

Sabato				
ora	Dir1	Dir2	Dir1+2	%
00-01	288	212	500	1.9
01-02	183	132	315	1.2
02-03	95	85	180	0.7
03-04	64	75	139	0.5
04-05	68	92	160	0.6
05-06	91	143	234	0.9
06-07	182	258	440	1.6
07-08	392	473	865	3.2
08-09	611	757	1368	5.1
09-10	793	981	1774	6.6
10-11	910	1004	1914	7.1
11-12	961	924	1885	7.0
12-13	941	827	1768	6.6
13-14	974	864	1838	6.8
14-15	1040	918	1958	7.3
15-16	1039	873	1912	7.1
16-17	1022	868	1890	7.0
17-18	1014	843	1857	6.9
18-19	863	771	1634	6.1
19-20	648	551	1199	4.4
20-21	449	407	856	3.2
21-22	388	368	756	2.8
22-23	413	373	786	2.9
23-24	377	358	735	2.7
Total	13806	13157	26963	100

DISTRIBUZIONE ORARIA DELLA DOMENICA

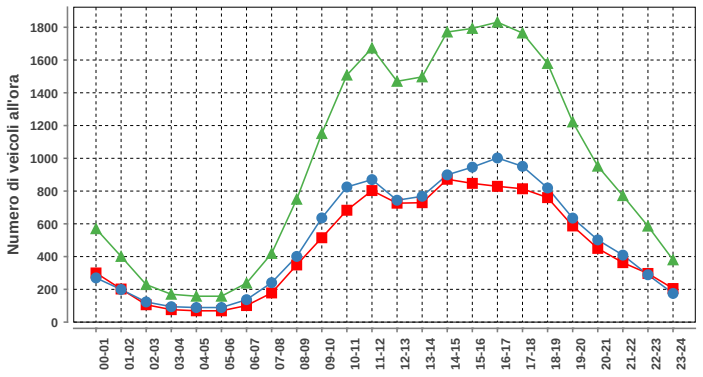

Domenica				
ora	Dir1	Dir2	Dir1+2	%
00-01	300	270	570	2.5
01-02	202	199	401	1.7
02-03	106	123	229	1.0
03-04	76	94	170	0.7
04-05	69	89	158	0.7
05-06	69	89	158	0.7
06-07	101	137	238	1.0
07-08	178	241	419	1.8
08-09	349	401	750	3.3
09-10	515	636	1151	5.0
10-11	683	825	1508	6.5
11-12	803	870	1673	7.3
12-13	726	744	1470	6.4
13-14	729	768	1497	6.5
14-15	872	899	1771	7.7
15-16	847	946	1793	7.8
16-17	829	1002	1831	7.9
17-18	814	951	1765	7.7
18-19	760	819	1579	6.9
19-20	587	635	1222	5.3
20-21	450	502	952	4.1
21-22	363	409	772	3.4
22-23	297	289	586	2.5
23-24	205	175	380	1.6
Total	10930	12113	23043	100

Traffico giornaliero medio TGM:	Dir1 LOCARNO - MAGADINO	14409	28409
	Dir2 CADENAZZO	14000	
Traffico feriale medio TFM:	Dir1 LOCARNO - MAGADINO	15389	30081
	Dir2 CADENAZZO	14692	

Giorni in funzione:	365
TGM/TFM:	0.944

DISTRIBUZIONE SETTIMANALE

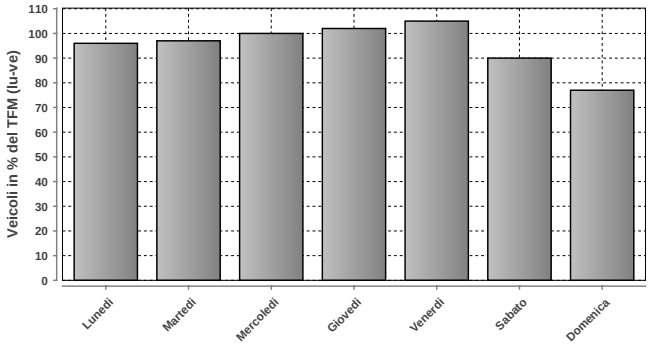

DISTRIBUZIONE SETTIMANALE			
Giorno	Media	% TFM	% TGM
Lunedì	28969	96	102
Martedì	29073	97	102
Mercoledì	30212	100	106
Giovedì	30693	102	108
Venerdì	31462	105	111
Sabato	27183	90	96
Domenica	23043	77	81
Traffico settimanale			706

DISTRIBUZIONE ANNUALE

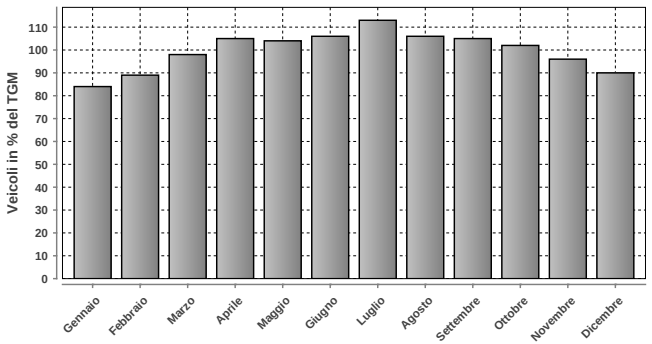

DISTRIBUZIONE ANNUALE		
Mese	Media	% TGM
Gennaio	23930	84
Febbraio	25319	89
Marzo	27847	98
Aprile	29824	105
Maggio	29603	104
Giugno	30149	106
Luglio	32104	113
Agosto	30255	106
Settembre	29783	105
Ottobre	29081	102
Novembre	27211	96
Dicembre	25608	90
TGM	28409	100

Massimo giornaliero	Giorno	Data	Dir1 LOCARNO - MAGADINO	Dir2 CADENAZZO	Tot 2 dir
	mercoledì	13.05.2015	18856	16099	34955

Massimo orario	Giorno	Ora	Data	Dir1 LOCARNO - MAGADINO	Dir2 CADENAZZO	Tot 2 dir
	venerdì	16-17	06.03.2015	1265	1109	2374

Osservazioni:

Dati:

Dipartimento del Territorio
Sezione della Mobilit

Elaborazione:

Osservatorio Ambientale
Svizzera Italiana

521 - CAVIANO DOGANA DIRINELLA

Evoluzione del traffico giornaliero (TGM) mensile e annuale

Anno	Gennaio	Febbraio	Marzo	Aprile	Maggio	Giugno	Luglio	Agosto	Settembre	Ottobre	Novembre	Dicembre	TGM
2015	3242	3536	3859	4684	4574	4728	5347	4827	4767	4476	4007	3451	**4295**
2014	2901	3304	3654	4414	4286	4614	5036	4603	4698	4428	3665	3898	**4129**
2013	3046	3084	3405	3943	4183	4461	5065	4677	4506	3980	3450	3041	**3908**
2012	2562	2905	3337	3741	3945	4017	4712	4523	4158	3972	3197	3088	**3683**
2011	2461	3011	3273	3936	3790	3989	4485	4528	4086	3625	3040	2736	**3583**
2010	2278	2710	3039	3534	3479	3642							
2009	2342	2681					4335	4024	3811		2752	2465	
2008	2248	2666	3038	3211	3408	3412	4122	3816	3545	3405	2666	2385	**3161**
2007	2294	2613	2869	3523	3375	3440	4033	3989	3697	3424	2660	2376	**3194**
2006	2063	2422	2786	3450	3442	3430	3934	4120	3651	3372	2685	2375	**3148**
2005	2177	2460	3017	3127	3773	3656	4285	4258	3702	3321	2574	2282	**3225**
2004	2086	2321	2509	3430	3412	3520	4165	4149	3786	3132	2534	2416	**3124**
2003	2125	2374	2756	3588	3376	3665	4083	4107	3563	3236	2422	2254	**3129**
2002	2155	2254	2681	3232	2342	3299	4099	4101	3544	3307	2329	2247	**2966**
2001										3347	2581	2339	
2000													
1999	1860	2068	2478	3162	3452	3482	3998	4039	3433	2957	2238		**3042**
1998	1978	2207	2483	3160	3201	3367	3980	4068	3564	3085	2235	2100	**2957**
1997	1964	2293	3012	3237	3511	3072	4005	4100	3524	3269	2189	2156	**3043**
1996	2024	2300	2641	3529	3432	3367	4088	4301	3615	3333	2413	2192	**3106**
1995	1960	2296	2711	3739	3434	3690	4050	4345	3604	3351	2547	2381	**3181**
1994	1927	2226	2754	3209	3154	3317	3979	4045	3589	3058	2286	2282	**3000**
1993	2109	2320	2513	3256	3113	3297	4061	3879	3431	1942	2284	2312	**2879**
1992	2177	2439	2620	3479	3206	3382	4033	3903	3844	3169	2457	1437	**3091**
1991													
1990													
1989													
1988													
1987													
1986													
1985													
1984													
1983													
1982													
1981													
1980													
1979													
1978													
1977													
1976													
1975													
1974													
1973													
1972													
1971													
1970													

Evoluzione del traffico giornaliero medio annuale (TGM)

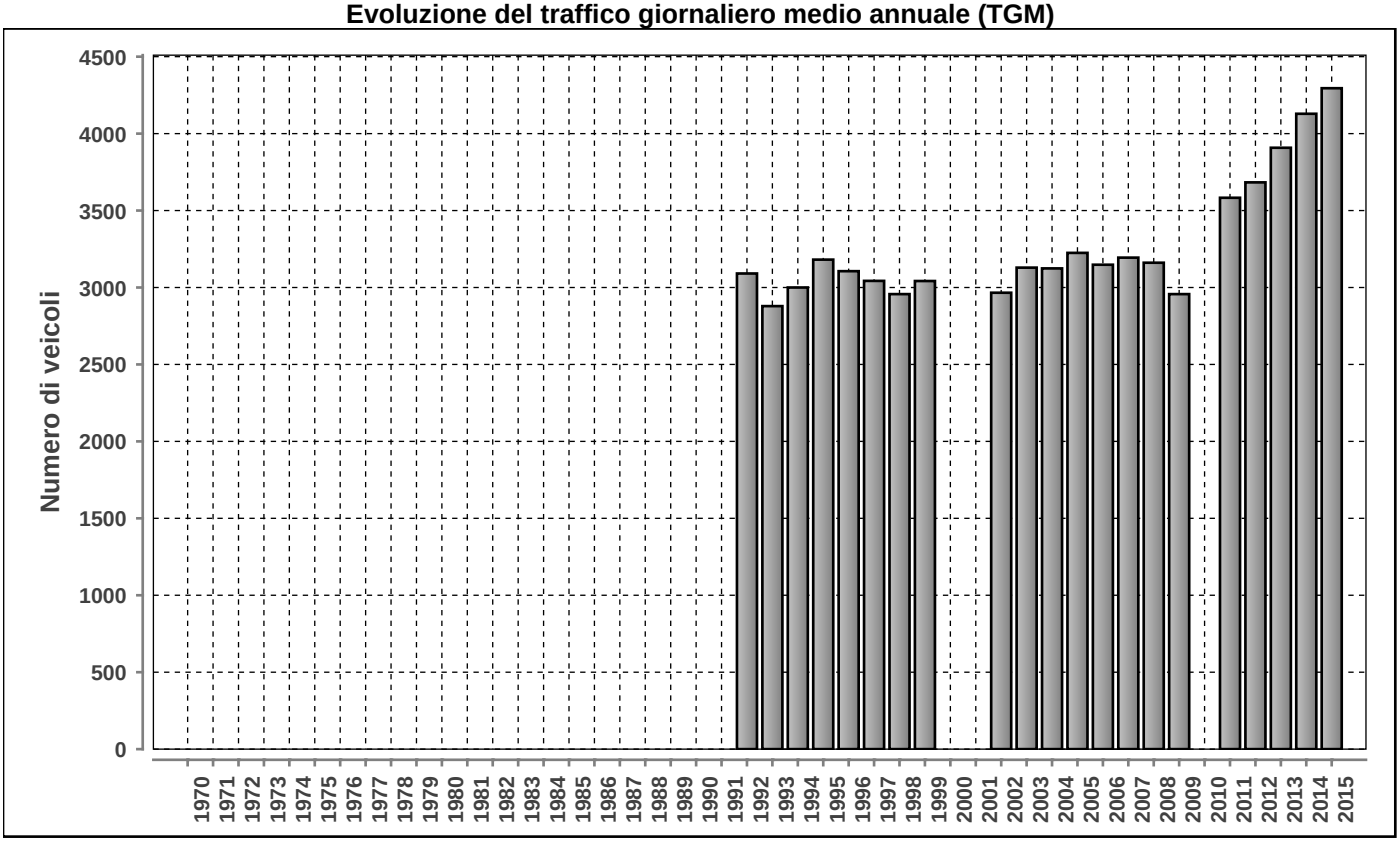

Posto conteggio: **CAVIANO DOGANA DIRINELLA** | Nr: **521** | Comune: **Caviano** | Base di dati **2015**

DISTRIBUZIONE ORARIA DEI FERIALI (LU-VE)

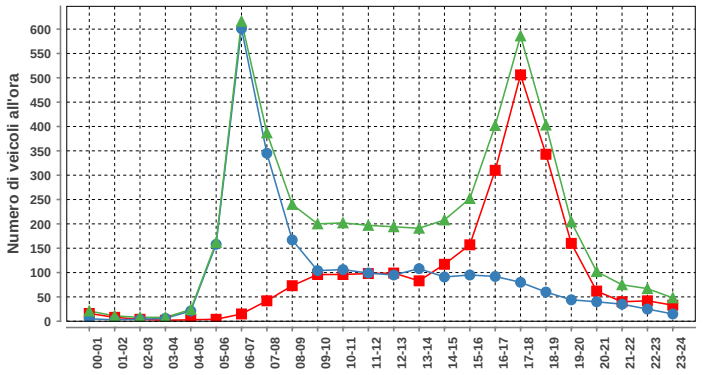

Lunedì-venerdì				
ora	Dir1	Dir2	Dir1+2	%
00-01	16	5	21	0.4
01-02	8	3	11	0.2
02-03	4	4	8	0.2
03-04	2	6	8	0.2
04-05	3	21	24	0.5
05-06	4	158	162	3.4
06-07	15	601	616	12.8
07-08	42	345	387	8.0
08-09	73	167	240	5.0
09-10	96	104	200	4.2
10-11	96	106	202	4.2
11-12	98	99	197	4.1
12-13	99	95	194	4.0
13-14	83	108	191	4.0
14-15	117	91	208	4.3
15-16	157	95	252	5.2
16-17	310	92	402	8.4
17-18	506	80	586	12.2
18-19	343	60	403	8.4
19-20	160	44	204	4.2
20-21	62	40	102	2.1
21-22	40	35	75	1.6
22-23	42	25	67	1.4
23-24	33	15	48	1.0
Total	2409	2399	4808	100

DISTRIBUZIONE ORARIA DEL SABATO

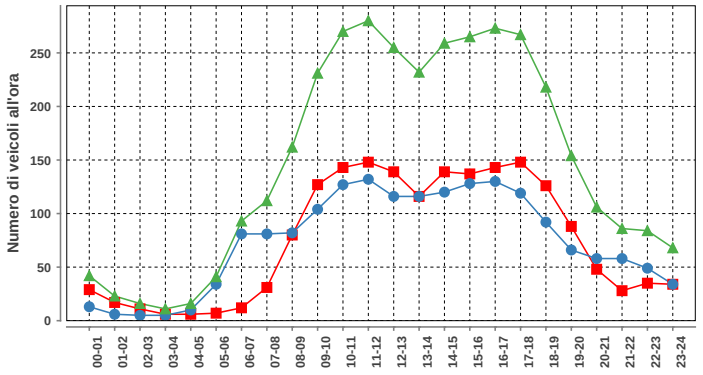

Sabato				
ora	Dir1	Dir2	Dir1+2	%
00-01	29	13	42	1.2
01-02	17	6	23	0.6
02-03	11	5	16	0.4
03-04	6	5	11	0.3
04-05	6	10	16	0.4
05-06	7	34	41	1.2
06-07	12	81	93	2.6
07-08	31	81	112	3.1
08-09	80	82	162	4.5
09-10	127	104	231	6.5
10-11	143	127	270	7.6
11-12	148	132	280	7.9
12-13	139	116	255	7.2
13-14	116	116	232	6.5
14-15	139	120	259	7.3
15-16	137	128	265	7.4
16-17	143	130	273	7.7
17-18	148	119	267	7.5
18-19	126	92	218	6.1
19-20	88	66	154	4.3
20-21	48	58	106	3.0
21-22	28	58	86	2.4
22-23	35	49	84	2.4
23-24	34	34	68	1.9
Total	1798	1766	3564	100

DISTRIBUZIONE ORARIA DELLA DOMENICA

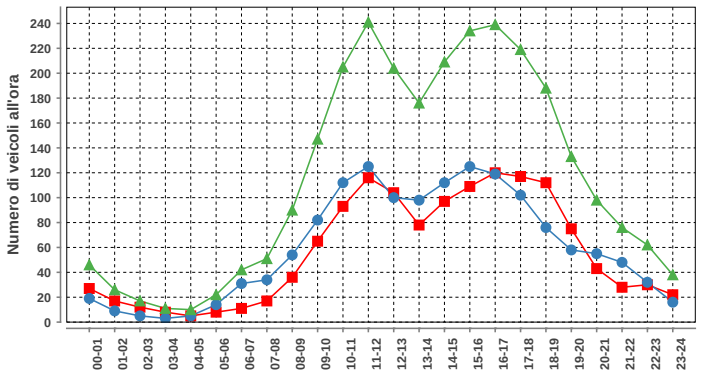

Domenica				
ora	Dir1	Dir2	Dir1+2	%
00-01	27	19	46	1.7
01-02	17	9	26	0.9
02-03	12	5	17	0.6
03-04	8	3	11	0.4
04-05	5	5	10	0.4
05-06	8	14	22	0.8
06-07	11	31	42	1.5
07-08	17	34	51	1.8
08-09	36	54	90	3.2
09-10	65	82	147	5.3
10-11	93	112	205	7.4
11-12	116	125	241	8.7
12-13	104	100	204	7.3
13-14	78	98	176	6.3
14-15	97	112	209	7.5
15-16	109	125	234	8.4
16-17	120	119	239	8.6
17-18	117	102	219	7.9
18-19	112	76	188	6.8
19-20	75	58	133	4.8
20-21	43	55	98	3.5
21-22	28	48	76	2.7
22-23	30	32	62	2.2
23-24	22	16	38	1.4
Total	1350	1434	2784	100

Traffico giornaliero medio TGM:	Dir1 ITALIA	2146	4295
	Dir2 SVIZZERA	2148	
Traffico feriale medio TFM:	Dir1 ITALIA	2408	4809
	Dir2 SVIZZERA	2402	

Giorni in funzione:	365
TGM/TFM:	0.893

DISTRIBUZIONE SETTIMANALE

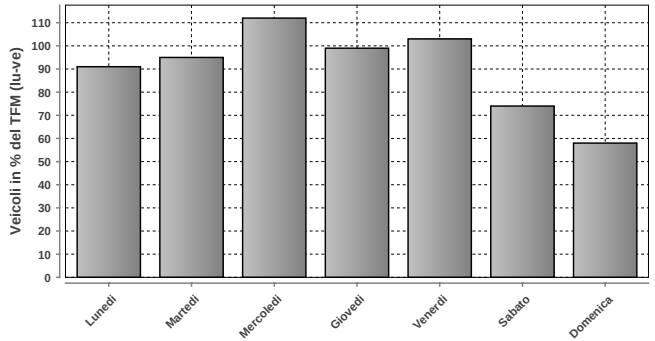

DISTRIBUZIONE SETTIMANALE			
Giorno	Media	% TFM	% TGM
Lunedì	4368	91	102
Martedì	4586	95	107
Mercoledì	5363	112	125
Giovedì	4743	99	110
Venerdì	4960	103	115
Sabato	3568	74	83
Domenica	2784	58	65
Traffico settimanale			707

DISTRIBUZIONE ANNUALE

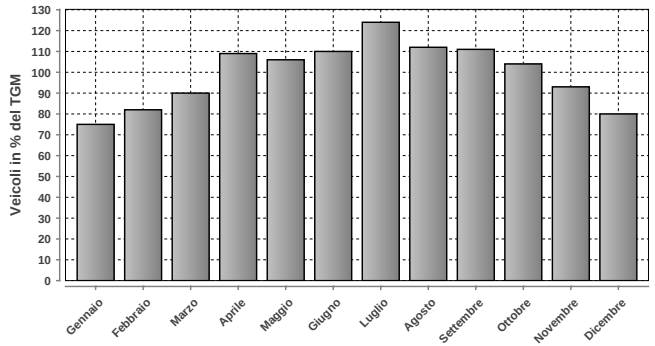

DISTRIBUZIONE ANNUALE		
Mese	Media	% TGM
Gennaio	3242	75
Febbraio	3536	82
Marzo	3859	90
Aprile	4684	109
Maggio	4574	106
Giugno	4728	110
Luglio	5347	124
Agosto	4827	112
Settembre	4767	111
Ottobre	4476	104
Novembre	4007	93
Dicembre	3451	80
TGM	4295	100

	Giorno	Data	Dir1 ITALIA	Dir2 SVIZZERA	Tot 2 dir
Massimo giornaliero	mercoledì	29.07.2015	4077	3999	8076

	Giorno	Ora	Data	Dir1 ITALIA	Dir2 SVIZZERA	Tot 2 dir
Massimo orario	martedì	06-07	19.05.2015	20	754	774

Osservazioni:

Dati:

Dipartimento del Territorio
Sezione della Mobilit

Elaborazione:

OASI
Osservatorio Ambientale
Svizzera Italiana

524 - OLIVONE - LUCOMAGNO

Evoluzione del traffico giornaliero (TGM) mensile e annuale

Anno	Gennaio	Febbraio	Marzo	Aprile	Maggio	Giugno	Luglio	Agosto	Settembre	Ottobre	Novembre	Dicembre	TGM
2015	1510	1432			1841	2334	3482	3269	2094	1691	1413	1401	2054
2014	1666	1396	1430	1415	1781	2442	2808	3222	2292	1807	1279	1342	1911
2013	1702	1550	1330	1279	1786	2484	3607	3867	2431	1678	1401	1498	2057
2012	1831	1574	1437	1238	1754	2374	3187	3698	2329	1797	1290	1649	2018
2011	1950	1561	1358	1692	1824	2358	3064	3627	2293	1832	1252	1462	2028
2010	2101	1790	1257	1249	1777	2394							
2009	1860	1514	1209	1088	2040	2441	3329	3877	2397	1935	1270	1732	2067
2008	1652	1864	1319	1085	1777	2294	3094	3683	2096	1815	1130	1543	1950
2007	1592	1515	1309	1795	1901	2264	3458	3599	2406	1811	1181	1624	2054
2006	1786	1476	1213	1408	1941	3575	3689	3350	2461	1886	1193	1440	2102
2005	1803	1479	1356	1311	2123	2377	3399	3788	2218	1828	1171	1396	2028
2004	1679	1507	1136	1300	1827	2401	3302	3727	2526	1639	1211	1342	1973
2003	1641	1443	1270	1419	1822	3001	3492	4094	2344	1605	1099	1300	2044
2002	1464	1411	1290	1382	1659	2522	3250	3685	2230	1718	1087	1350	1921
2001	1445	1469	1091	1145	1803	2390	3267	3909	2119	1809	1234	1237	1910
2000	1444	1067	869	913	1219	2416	3003	3617	2340	1468	1020	1477	1742
1999	1527	1374	1031	1051	1670	2261	3344	3385	2284	1635	975	1009	1801
1998	1568	1480	1067	1036	1597	2440	3565	4070	2279	1732	1115	1054	1923
1997	1395	1491	1266	1505	1980	1984	3315	3917	2625	2010	1200	1383	2012
1996	1430	1447	1113	1190	1679	2546	3212	3640	2299	1804	1249	1257	1909
1995	1493	1438	1168	1260	1823	2235	3717	3690	2181	2150	1295	1278	1984
1994	1526	1367	1255	1210	1743	2350	3852				1205	1211	
1993	1404	1114	1047	1186	1846	2306	3471	3847	2158	1534	1266	1377	1888
1992						2171	3371	4029	2484	1709	1179	1305	2307
1991								4095	2328	1690			
1990													
1989													
1988													
1987													
1986													
1985													
1984													
1983													
1982													
1981													
1980													
1979													
1978													
1977													
1976													
1975													
1974													
1973													
1972													
1971													
1970													

Evoluzione del traffico giornaliero medio annuale (TGM)

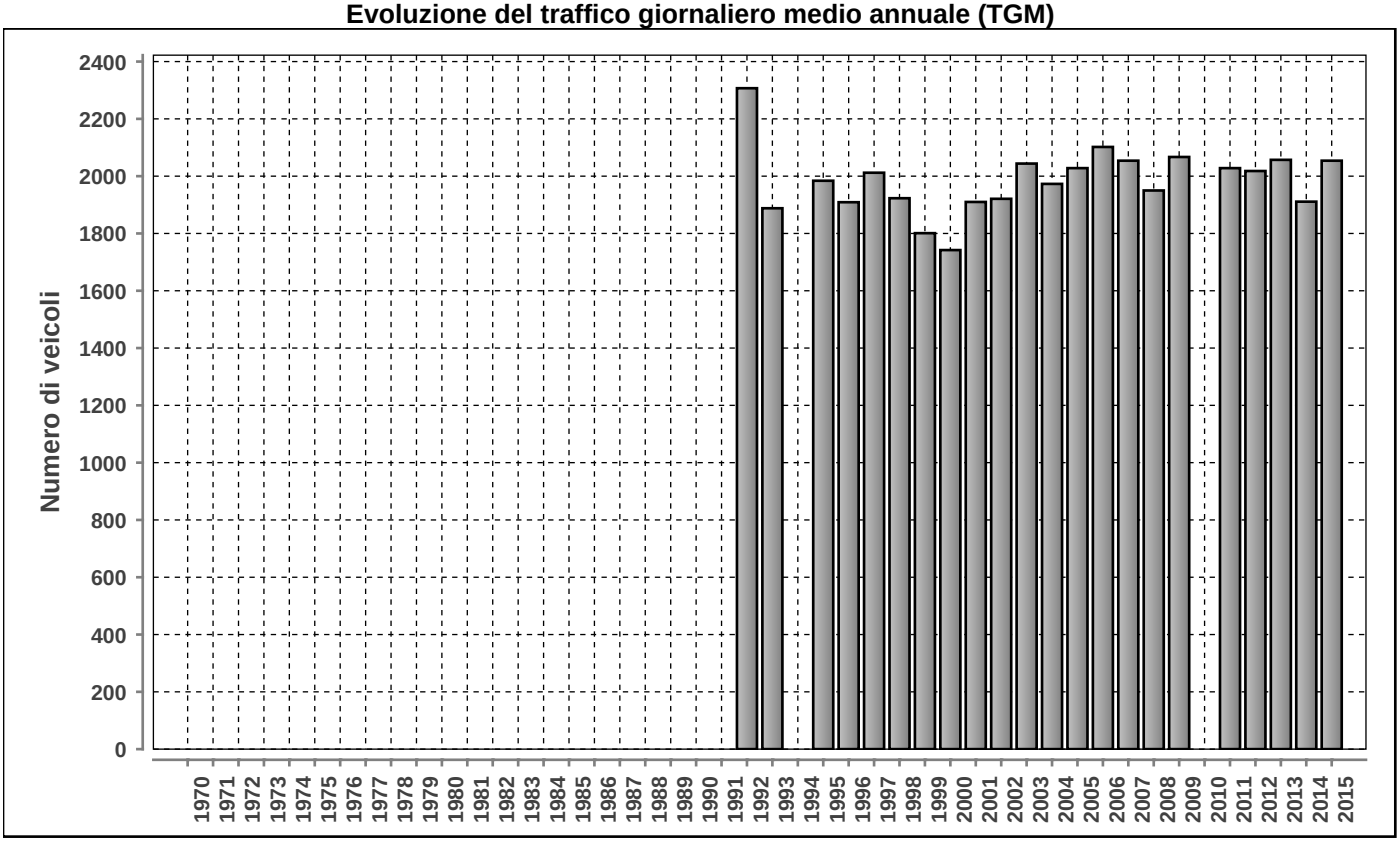

Posto conteggio: **OLIVONE - LUCOMAGNO** | Nr: **524** | Comune: **Olivone** | Base di dati **2015**

DISTRIBUZIONE ORARIA DEI FERIALI (LU-VE)

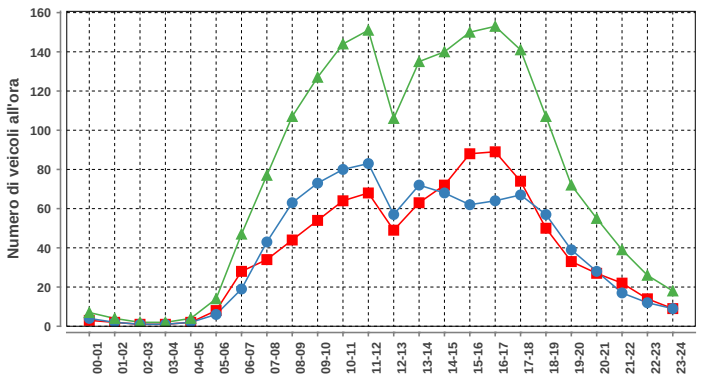

Lunedì-venerdì				
ora	Dir1	Dir2	Dir1+2	%
00-01	3	4	7	0.4
01-02	2	2	4	0.2
02-03	1	1	2	0.1
03-04	1	1	2	0.1
04-05	2	2	4	0.2
05-06	8	6	14	0.8
06-07	28	19	47	2.6
07-08	34	43	77	4.2
08-09	44	63	107	5.9
09-10	54	73	127	6.9
10-11	64	80	144	7.9
11-12	68	83	151	8.3
12-13	49	57	106	5.8
13-14	63	72	135	7.4
14-15	72	68	140	7.7
15-16	88	62	150	8.2
16-17	89	64	153	8.4
17-18	74	67	141	7.7
18-19	50	57	107	5.9
19-20	33	39	72	3.9
20-21	27	28	55	3.0
21-22	22	17	39	2.1
22-23	14	12	26	1.4
23-24	9	9	18	1.0
Total	899	929	1828	100

DISTRIBUZIONE ORARIA DEL SABATO

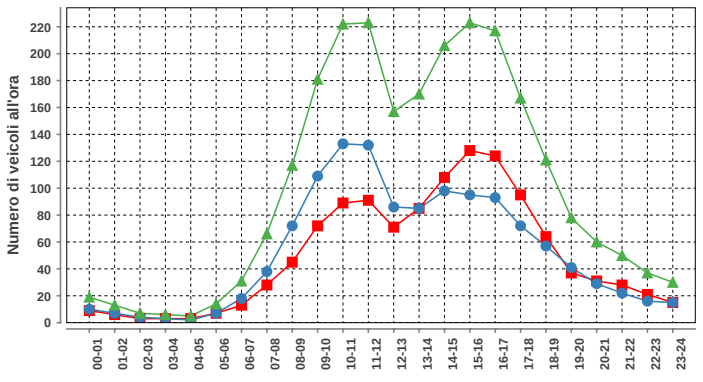

Sabato				
ora	Dir1	Dir2	Dir1+2	%
00-01	9	10	19	0.8
01-02	6	7	13	0.5
02-03	3	4	7	0.3
03-04	3	3	6	0.2
04-05	3	2	5	0.2
05-06	7	7	14	0.6
06-07	13	18	31	1.3
07-08	28	38	66	2.7
08-09	45	72	117	4.8
09-10	72	109	181	7.5
10-11	89	133	222	9.2
11-12	91	132	223	9.2
12-13	71	86	157	6.5
13-14	85	85	170	7.0
14-15	108	98	206	8.5
15-16	128	95	223	9.2
16-17	124	93	217	9.0
17-18	95	72	167	6.9
18-19	64	57	121	5.0
19-20	37	41	78	3.2
20-21	31	29	60	2.5
21-22	28	22	50	2.1
22-23	21	16	37	1.5
23-24	15	15	30	1.2
Total	1176	1244	2420	100

DISTRIBUZIONE ORARIA DELLA DOMENICA

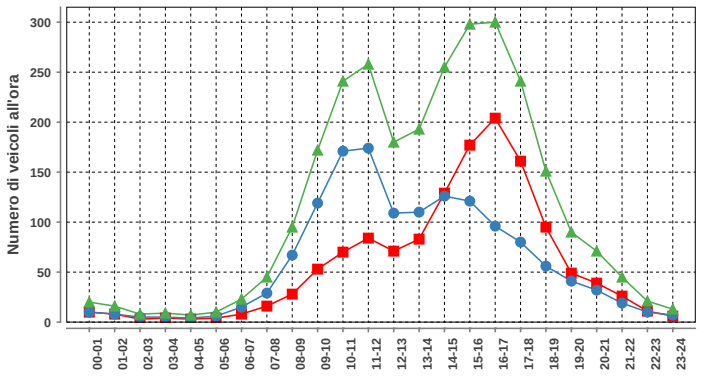

Domenica				
ora	Dir1	Dir2	Dir1+2	%
00-01	10	10	20	0.7
01-02	8	8	16	0.6
02-03	3	5	8	0.3
03-04	4	5	9	0.3
04-05	3	4	7	0.3
05-06	4	6	10	0.4
06-07	8	15	23	0.8
07-08	16	29	45	1.6
08-09	28	67	95	3.4
09-10	53	119	172	6.2
10-11	70	171	241	8.7
11-12	84	174	258	9.3
12-13	71	109	180	6.5
13-14	83	110	193	7.0
14-15	129	126	255	9.2
15-16	177	121	298	10.8
16-17	204	96	300	10.9
17-18	161	80	241	8.7
18-19	95	56	151	5.5
19-20	49	41	90	3.3
20-21	39	32	71	2.6
21-22	26	19	45	1.6
22-23	11	10	21	0.8
23-24	6	7	13	0.5
Total	1342	1420	2762	100

Traffico giornaliero medio TGM:	Dir1 BIASCA	1008	2054
	Dir2 DISENTIS	1046	
Traffico feriale medio TFM:	Dir1 BIASCA	900	1826
	Dir2 DISENTIS	926	

Giorni in funzione:	304
TGM/TFM:	1.125

DISTRIBUZIONE SETTIMANALE

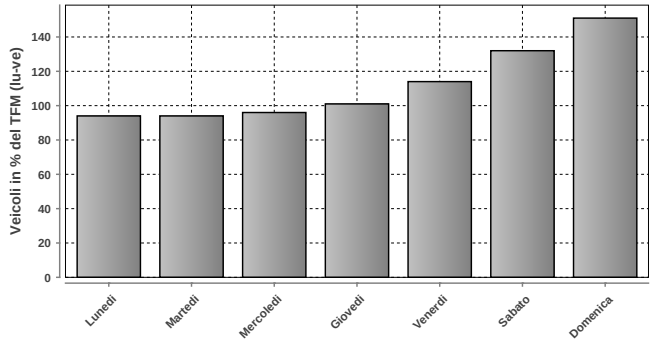

DISTRIBUZIONE SETTIMANALE			
Giorno	Media	% TFM	% TGM
Lunedì	1716	94	84
Martedì	1725	94	84
Mercoledì	1760	96	86
Giovedì	1841	101	90
Venerdì	2089	114	102
Sabato	2418	132	118
Domenica	2762	151	134
Traffico settimanale			697

DISTRIBUZIONE ANNUALE

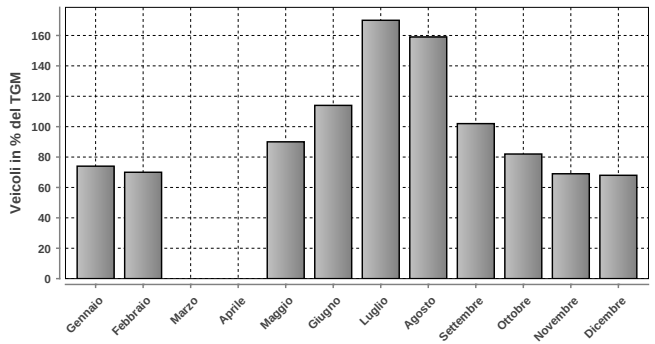

DISTRIBUZIONE ANNUALE		
Mese	Media	% TGM
Gennaio	1510	74
Febbraio	1432	70
Marzo	n.d.	n.d.
Aprile	n.d.	n.d.
Maggio	1841	90
Giugno	2334	114
Luglio	3482	170
Agosto	3269	159
Settembre	2094	102
Ottobre	1691	82
Novembre	1413	69
Dicembre	1401	68
TGM	2054	100

Massimo giornaliero	Giorno	Data	Dir1 BIASCA	Dir2 DISENTIS	Tot 2 dir
	domenica	05.07.2015	2800	3175	5975

Massimo orario	Giorno	Ora	Data	Dir1 BIASCA	Dir2 DISENTIS	Tot 2 dir
	domenica	16-17	05.07.2015	762	109	871

Osservazioni:

Dati:

Dipartimento del Territorio
Sezione della Mobilit

Elaborazione:

Osservatorio Ambientale
Svizzera Italiana

525 - A13 - TENERO

Evoluzione del traffico giornaliero (TGM) mensile e annuale

Anno	Gennaio	Febbraio	Marzo	Aprile	Maggio	Giugno	Luglio	Agosto	Settembre	Ottobre	Novembre	Dicembre	TGM
2015	30302	32053	35446	38698	38219	38404	41614	38203	39181	37726	35547	33116	**36564**
2014	30597	32305	34216	38542	38391	37999	40480	38292	39468	37914	33042	32483	**36163**
2013	29880	30720	34159	36926	37455	39305	41694	39073	38618	37456	33888	32645	**36015**
2012	28278	30599	34691	36198	37020	36813	40634	38247	37652	37626	33095	30584	**35135**
2011	27757	31732	33497	37880	37137	37002	40431	38143	37751	37078	32781	31238	**35218**
2010	27168	29865	33684		36627	34777							
2009	26965	29535					40670	37825	37359	37231	31060	29402	
2008	27078	29887	32242	34929	34621	34315		36499	35767	36026		28902	**31050**
2007	27718	29271	32676	35171	34636	34074	37942	36414	35980	35851	31460		**32328**
2006	25339	28741	31710	35279	35719	33393	36521	36741	35415	34182	31179	29012	**32690**
2005	25545	27954	31447	32415	34113	33392	37143	35465			31077	28033	**31282**
2004	25136	26923	29057	32677	32707	32241	36198	34158	34252	33366	29511	27997	**31185**
2003	24561	26818				32201	35099	32775	33533	32996	28638	26211	**30315**
2002	24874	26482	28269		32017	31546	33486	32324	32550	32745	26060	25646	**29636**
2001	23184	26601	28425				35205	33661	33379	33044	27375	24437	**29479**
2000	22841	26383	28719	30790	31184	31404	34326	32118	32605	27608	26096	24214	**29025**
1999	21546	23540	27259	30096	29950	30599	33495	32548	31164	30643	26043	24337	**28464**
1998	21424	23956	26584	28354	28214	28082	31622	30689	30368	29935	25313	23444	**27352**
1997	19344	22508	26117	27969	28089	27319	31255	29774	29628	29559	24337	22563	**26563**
1996						26028	28151	27776	27259	26810	22477	20178	**25497**
1995													
1994													
1993													
1992													
1991													
1990													
1989													
1988													
1987													
1986													
1985													
1984													
1983													
1982													
1981													
1980													
1979													
1978													
1977													
1976													
1975													
1974													
1973													
1972													
1971													
1970													

Evoluzione del traffico giornaliero medio annuale (TGM)

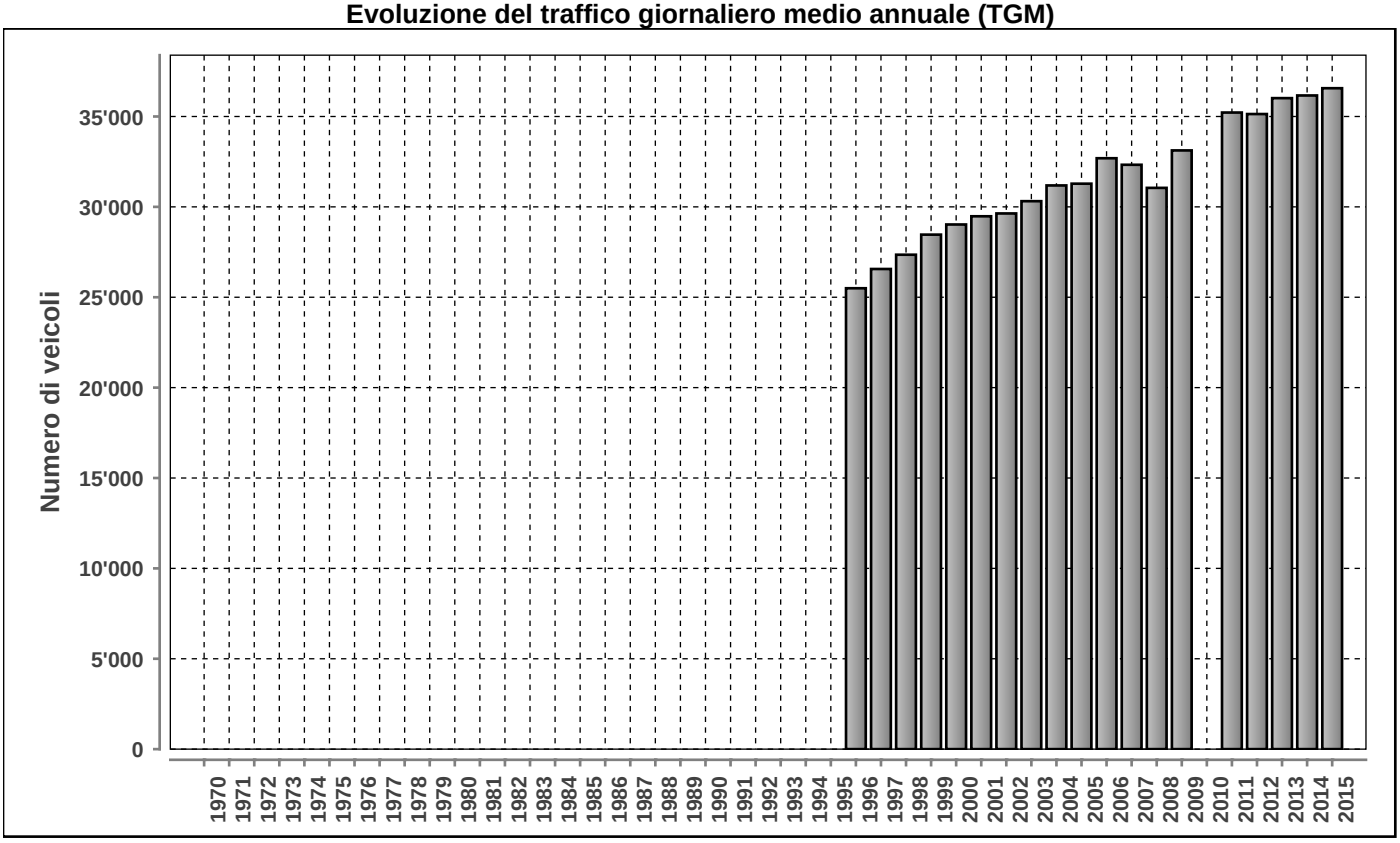

Posto conteggio: **A13 - TENERO** | Nr: **525** | Comune: **Minusio** | Base di dati **2015**

DISTRIBUZIONE ORARIA DEI FERIALI (LU-VE)

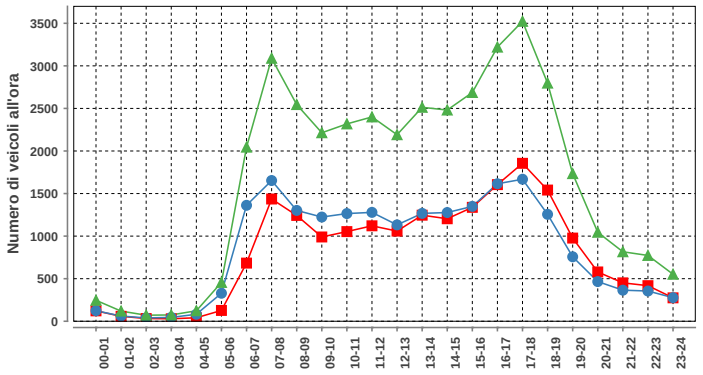

Lunedi-venerdi				
ora	Dir1	Dir2	Dir1+2	%
00-01	122	124	246	0.6
01-02	58	61	119	0.3
02-03	32	39	71	0.2
03-04	29	45	74	0.2
04-05	41	82	123	0.3
05-06	127	329	456	1.1
06-07	683	1362	2045	5.1
07-08	1436	1653	3089	7.7
08-09	1243	1302	2545	6.4
09-10	990	1224	2214	5.5
10-11	1053	1265	2318	5.8
11-12	1121	1279	2400	6.0
12-13	1059	1132	2191	5.5
13-14	1246	1267	2513	6.3
14-15	1204	1277	2481	6.2
15-16	1338	1349	2687	6.7
16-17	1605	1615	3220	8.0
17-18	1855	1668	3523	8.8
18-19	1541	1256	2797	7.0
19-20	977	757	1734	4.3
20-21	579	466	1045	2.6
21-22	451	365	816	2.0
22-23	418	355	773	1.9
23-24	275	277	552	1.4
Total	19483	20549	40032	100

DISTRIBUZIONE ORARIA DEL SABATO

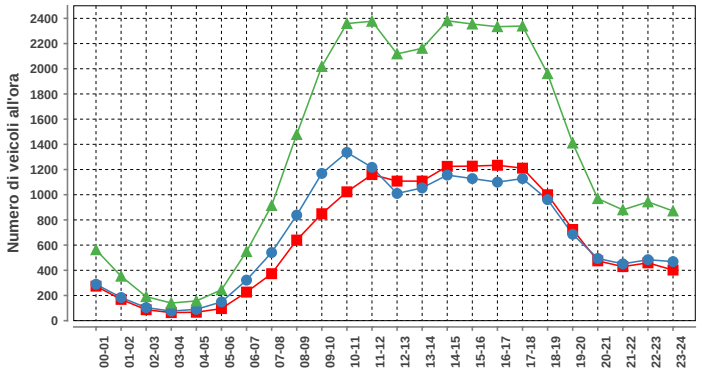

Sabato				
ora	Dir1	Dir2	Dir1+2	%
00-01	274	289	563	1.8
01-02	169	184	353	1.1
02-03	87	104	191	0.6
03-04	64	76	140	0.4
04-05	67	90	157	0.5
05-06	96	149	245	0.8
06-07	227	322	549	1.7
07-08	373	541	914	2.9
08-09	640	838	1478	4.6
09-10	849	1169	2018	6.3
10-11	1023	1336	2359	7.4
11-12	1160	1217	2377	7.4
12-13	1108	1010	2118	6.6
13-14	1108	1054	2162	6.7
14-15	1225	1156	2381	7.4
15-16	1227	1128	2355	7.3
16-17	1234	1100	2334	7.3
17-18	1211	1128	2339	7.3
18-19	1000	961	1961	6.1
19-20	724	686	1410	4.4
20-21	475	494	969	3.0
21-22	429	451	880	2.7
22-23	459	484	943	2.9
23-24	402	469	871	2.7
Total	15631	16436	32067	100

DISTRIBUZIONE ORARIA DELLA DOMENICA

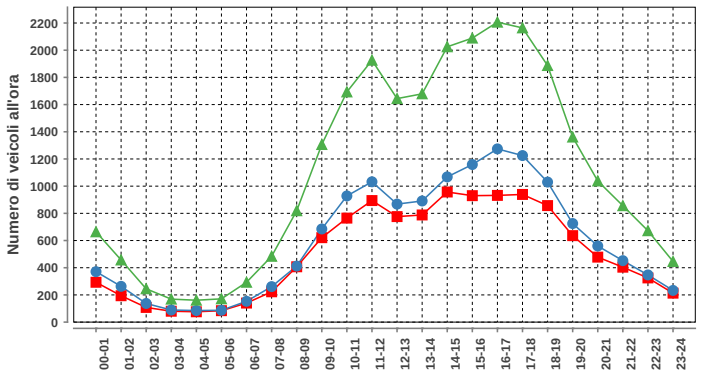

Domenica				
ora	Dir1	Dir2	Dir1+2	%
00-01	293	371	664	2.5
01-02	194	263	457	1.7
02-03	108	137	245	0.9
03-04	80	89	169	0.6
04-05	76	85	161	0.6
05-06	84	87	171	0.6
06-07	140	153	293	1.1
07-08	223	261	484	1.8
08-09	407	412	819	3.1
09-10	621	685	1306	4.9
10-11	765	928	1693	6.4
11-12	894	1032	1926	7.3
12-13	776	868	1644	6.2
13-14	788	891	1679	6.3
14-15	957	1068	2025	7.7
15-16	930	1159	2089	7.9
16-17	932	1274	2206	8.3
17-18	939	1225	2164	8.2
18-19	857	1030	1887	7.1
19-20	636	725	1361	5.1
20-21	478	560	1038	3.9
21-22	404	452	856	3.2
22-23	325	347	672	2.5
23-24	213	233	446	1.7
Total	12120	14335	26455	100

Traffico giornaliero medio TGM:	Dir1 MINUSIO	17687	36564
	Dir2 BELLINZONA	18877	
Traffico feriale medio TFM:	Dir1 MINUSIO	19483	40031
	Dir2 BELLINZONA	20549	

Giorni in funzione:	365
TGM/TFM:	0.913

DISTRIBUZIONE SETTIMANALE

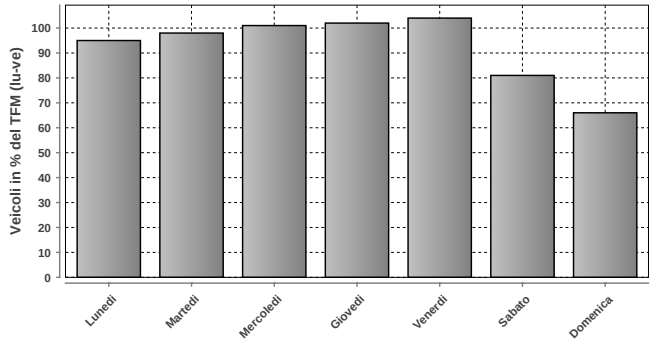

DISTRIBUZIONE SETTIMANALE			
Giorno	Media	% TFM	% TGM
Lunedì	38210	95	105
Martedì	39135	98	107
Mercoledì	40454	101	111
Giovedì	40766	102	111
Venerdì	41572	104	114
Sabato	32404	81	89
Domenica	26455	66	72
Traffico settimanale			708

DISTRIBUZIONE ANNUALE

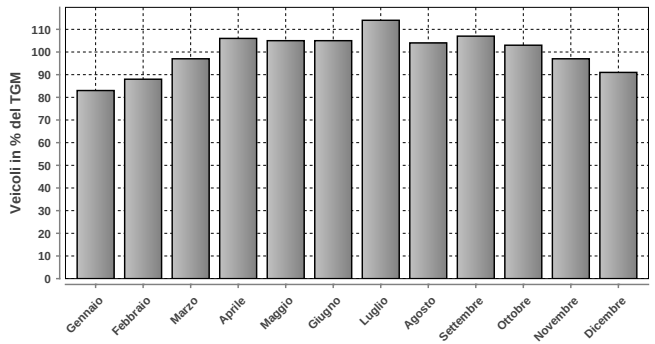

DISTRIBUZIONE ANNUALE		
Mese	Media	% TGM
Gennaio	30302	83
Febbraio	32053	88
Marzo	35446	97
Aprile	38698	106
Maggio	38219	105
Giugno	38404	105
Luglio	41614	114
Agosto	38203	104
Settembre	39181	107
Ottobre	37726	103
Novembre	35547	97
Dicembre	33116	91
TGM	36564	100

Massimo giornaliero	Giorno	Data	Dir1 MINUSIO	Dir2 BELLINZONA	Tot 2 dir
	mercoledì	13.05.2015	24207	23321	47528

Massimo orario	Giorno	Ora	Data	Dir1 MINUSIO	Dir2 BELLINZONA	Tot 2 dir
	venerdì	17-18	29.05.2015	2187	1977	4164

Osservazioni:

Dati:

Dipartimento del Territorio
Sezione della Mobilit

Elaborazione:

Osservatorio Ambientale
Svizzera Italiana

526 - INTRAGNA - CENTOVALLI

Evoluzione del traffico giornaliero (TGM) mensile e annuale

Anno	Gennaio	Febbraio	Marzo	Aprile	Maggio	Giugno	Luglio	Agosto	Settembre	Ottobre	Novembre	Dicembre	TGM
2015	2545	2648	3002	3534	3459	3517	3970	3544	3679	3546	3116	2765	3280
2014	2321	2584	2917	3494	3415	3545	3958	3567	3723	3695	3219	3405	3324
2013	2388	2580	2831	3222	3354	3683	4141	3715	3600	3461	2850	2546	3201
2012	2784	3346	3594	3856	3921	3659	3978	3566	3469	3480	2825	2421	3408
2011	2800	3574	3735	4250	4085	4053	4733	4224	4339	4122	3448	3068	3870
2010	2161	2516											
2009	2213	2449	2753	3315	3533	3485	4610	3809	3734	3723	2821	2424	3246
2008	2169	2664	2969	3306	3380	3347	4053	3594	3468	3536	2688	2232	3117
2007	2264	2609	2958	3603	3324	3340	4062	3672	3636	3499	2822	2469	3191
2006	2020	2341	2556	3155	3426	3432	3820	3678	3573	3412	2721	2396	3048
2005	2082	2435	2928	3085	3452	3355	3901	3731	3448	3219	2590	2262	3045
2004	2012	2306	2565	3157	3265	3196	3817	3573	3522	3141	2584	2341	2957
2003	2038	2270	2596	3283	3218	3264	3667	3472	3408	3164	2455	2182	2918
2002	2017	2251	2716	2986	2296	2915	3536	3377	3279	3239	2383	2170	2764
2001	1824	2176	2423	3093	3115	3108	3597	3589	3334	3158	2487	2123	2836
2000	1775	2132	2464	2865	2925	3081	3620	3393	3249	2615	2215	1966	2693
1999	1650	1942	2308	2843	3012	2887	3507	3416	3000	2880	2234	1918	2638
1998	1720	2079	2315	2565	2844	2763	3480	3367	3093	2914	2223	1915	2610
1997	1622	2120	2561	2826	2922	2660	3383	3330	3106	3026	2189	1861	2643
1996	1643	1946	2198	2892	2744	2701	3292	3254	3107	2823	2000	1299	2492
1995	1431	1741	1986	2337	2341	2376	3142	3284	2536	2672	2157	1757	2318
1994	1094	1345	1736	1841	1859	1939	2333	2297	2272	2285	1822	1631	1874
1993													
1992	1679	2072	2278	2995	2944	2823	3555	3353	3368	2800	2322	2011	2685
1991	1700	1858	2298	2735	2886	2767	3421	3294	3025	3015	2199	1917	2596
1990													
1989													
1988													
1987													
1986													
1985													
1984													
1983													
1982													
1981													
1980													
1979													
1978													
1977													
1976													
1975													
1974													
1973													
1972													
1971													
1970													

Evoluzione del traffico giornaliero medio annuale (TGM)

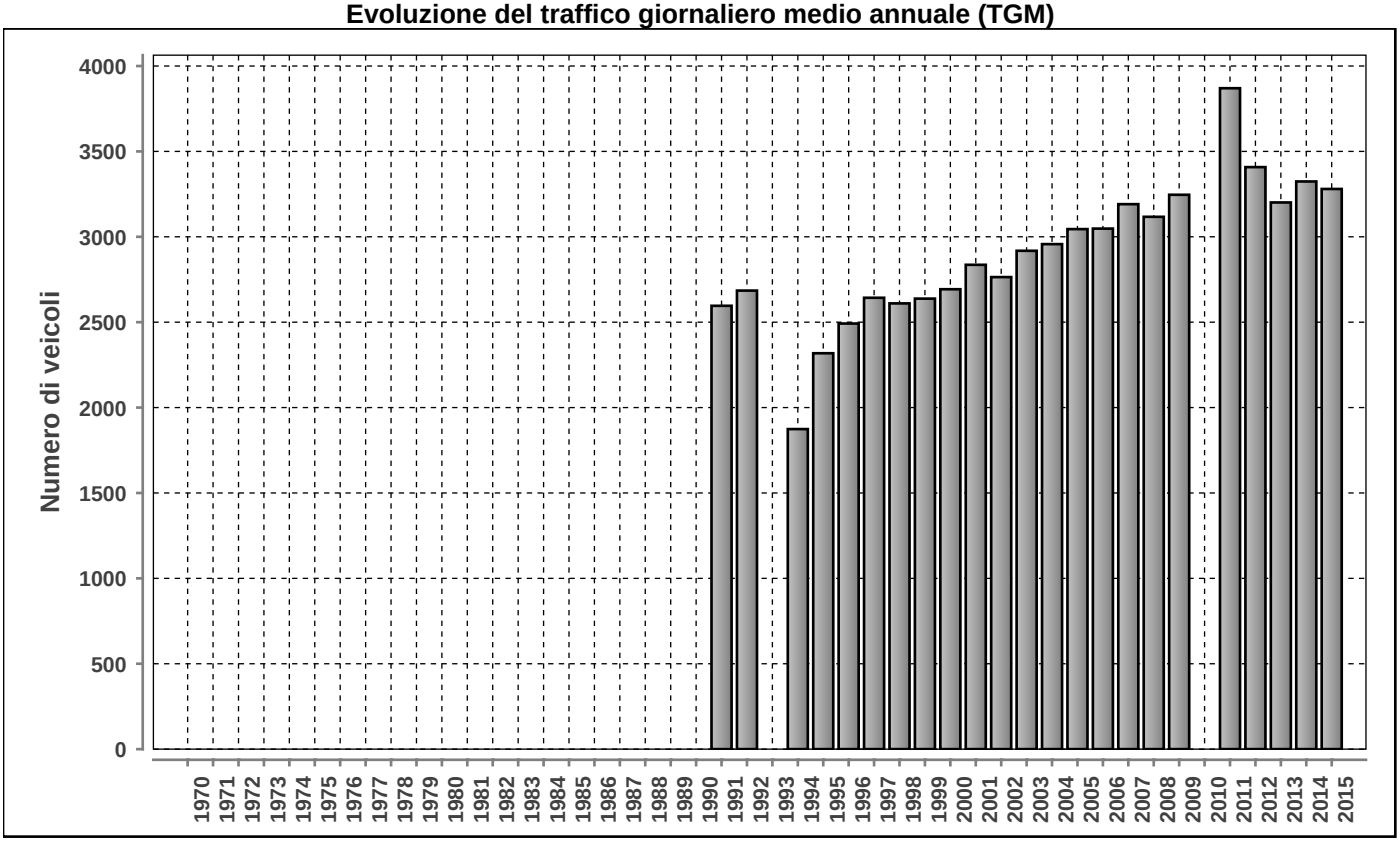

Posto conteggio: **INTRAGNA - CENTOVALLI** | Nr: **526** | Comune: **Intragna** | Base di dati **2015**

DISTRIBUZIONE ORARIA DEI FERIALI (LU-VE)

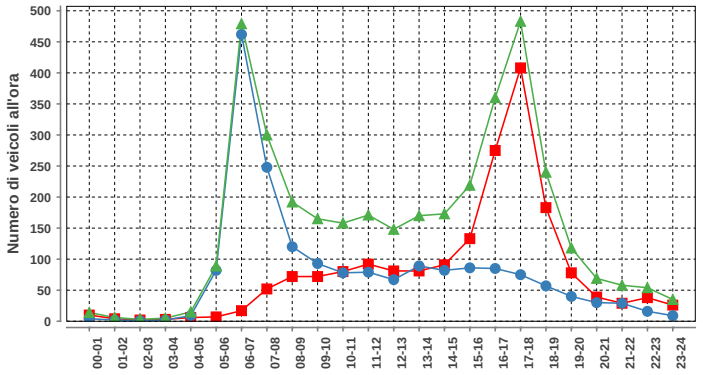

Lunedì-venerdì				
ora	Dir1	Dir2	Dir1+2	%
00-01	10	4	14	0.4
01-02	4	2	6	0.2
02-03	2	1	3	0.1
03-04	3	2	5	0.1
04-05	6	9	15	0.4
05-06	7	82	89	2.4
06-07	17	462	479	12.9
07-08	52	248	300	8.1
08-09	72	120	192	5.2
09-10	72	93	165	4.4
10-11	80	78	158	4.2
11-12	92	79	171	4.6
12-13	81	67	148	4.0
13-14	81	89	170	4.6
14-15	91	82	173	4.6
15-16	133	86	219	5.9
16-17	275	85	360	9.7
17-18	408	75	483	13.0
18-19	183	57	240	6.4
19-20	78	40	118	3.2
20-21	39	30	69	1.9
21-22	29	29	58	1.6
22-23	38	16	54	1.5
23-24	26	9	35	0.9
Total	1879	1845	3724	100

DISTRIBUZIONE ORARIA DEL SABATO

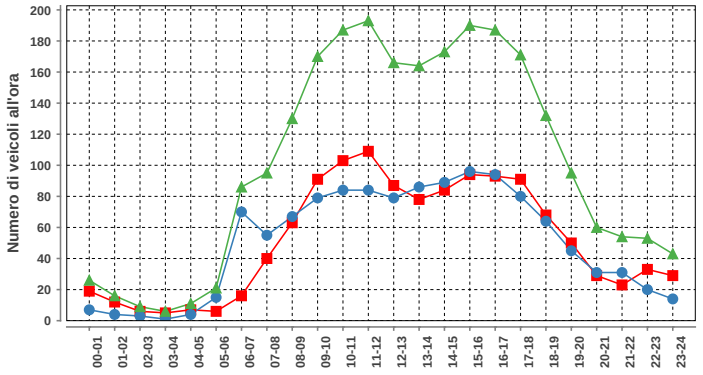

Sabato				
ora	Dir1	Dir2	Dir1+2	%
00-01	19	7	26	1.1
01-02	12	4	16	0.7
02-03	6	3	9	0.4
03-04	5	1	6	0.2
04-05	7	4	11	0.5
05-06	6	15	21	0.9
06-07	16	70	86	3.5
07-08	40	55	95	3.9
08-09	63	67	130	5.3
09-10	91	79	170	7.0
10-11	103	84	187	7.7
11-12	109	84	193	7.9
12-13	87	79	166	6.8
13-14	78	86	164	6.7
14-15	84	89	173	7.1
15-16	94	96	190	7.8
16-17	93	94	187	7.7
17-18	91	80	171	7.0
18-19	68	64	132	5.4
19-20	50	45	95	3.9
20-21	29	31	60	2.5
21-22	23	31	54	2.2
22-23	33	20	53	2.2
23-24	29	14	43	1.8
Total	1236	1202	2438	100

DISTRIBUZIONE ORARIA DELLA DOMENICA

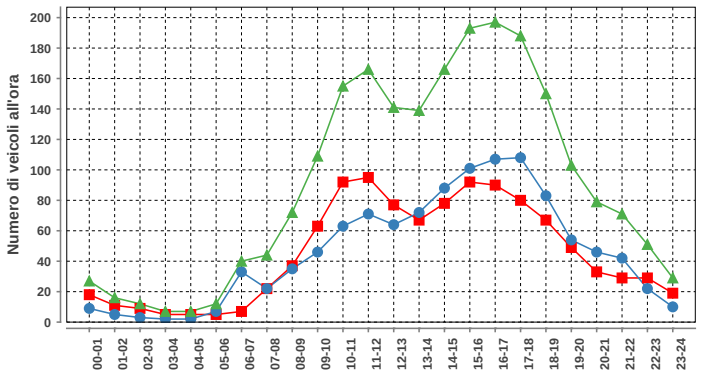

Domenica				
ora	Dir1	Dir2	Dir1+2	%
00-01	18	9	27	1.2
01-02	11	5	16	0.7
02-03	9	3	12	0.6
03-04	5	2	7	0.3
04-05	5	2	7	0.3
05-06	5	7	12	0.6
06-07	7	33	40	1.8
07-08	22	22	44	2.0
08-09	37	35	72	3.3
09-10	63	46	109	5.0
10-11	92	63	155	7.1
11-12	95	71	166	7.6
12-13	77	64	141	6.5
13-14	67	72	139	6.4
14-15	78	88	166	7.6
15-16	92	101	193	8.9
16-17	90	107	197	9.1
17-18	80	108	188	8.6
18-19	67	83	150	6.9
19-20	49	54	103	4.7
20-21	33	46	79	3.6
21-22	29	42	71	3.3
22-23	29	22	51	2.3
23-24	19	10	29	1.3
Total	1079	1095	2174	100

Traffico giornaliero medio TGM:	Dir1 LOCARNO	1654	3280
	Dir2 LOCARNO	1626	
Traffico feriale medio TFM:	Dir1 LOCARNO	1880	3722
	Dir2 LOCARNO	1842	

Giorni in funzione:	365
TGM/TFM:	0.881

DISTRIBUZIONE SETTIMANALE

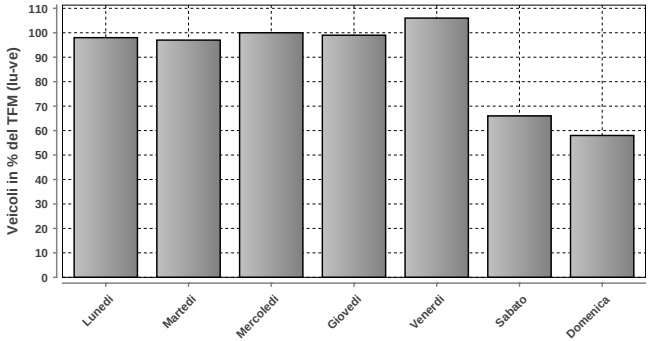

DISTRIBUZIONE SETTIMANALE			
Giorno	Media	% TFM	% TGM
Lunedì	3641	98	111
Martedì	3600	97	110
Mercoledì	3711	100	113
Giovedì	3695	99	113
Venerdì	3961	106	121
Sabato	2458	66	75
Domenica	2176	58	66
Traffico settimanale			709

DISTRIBUZIONE ANNUALE

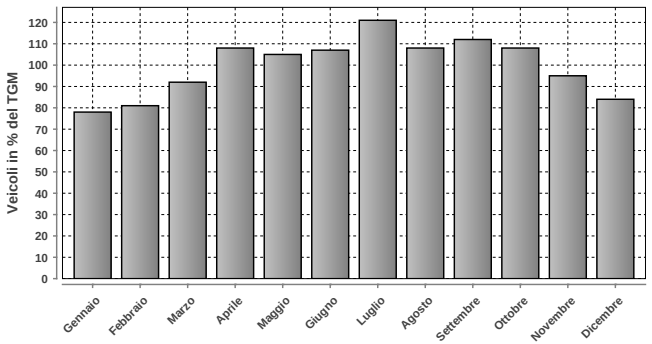

DISTRIBUZIONE ANNUALE		
Mese	Media	% TGM
Gennaio	2545	78
Febbraio	2648	81
Marzo	3002	92
Aprile	3534	108
Maggio	3459	105
Giugno	3517	107
Luglio	3970	121
Agosto	3544	108
Settembre	3679	112
Ottobre	3546	108
Novembre	3116	95
Dicembre	2765	84
TGM	3280	100

Massimo giornaliero	Giorno	Data	Dir1 LOCARNO	Dir2 LOCARNO	Tot 2 dir
	mercoledì	13.05.2015	2298	2448	4746

Massimo orario	Giorno	Ora	Data	Dir1 LOCARNO	Dir2 LOCARNO	Tot 2 dir
	mercoledì	17-18	14.01.2015	733	63	796

Osservazioni:

Dati:

Dipartimento del Territorio
Sezione della Mobilit

Elaborazione:

Osservatorio Ambientale
Svizzera Italiana

545 - LUCOMAGNO-CAMPRA

Evoluzione del traffico giornaliero (TGM) mensile e annuale

Anno	Gennaio	Febbraio	Marzo	Aprile	Maggio	Giugno	Luglio	Agosto	Settembre	Ottobre	Novembre	Dicembre	TGM
2015			193	183	608	798	1367	1333	708	464	282	271	604
2014	176		144	368	494	790	955	1217	789	450	219	256	534
2013	218	201	257	207	508	751	1281	1454	797	384	187	178	551
2012			173	366	459	667	1122	1388	738	459	191	162	541
2011				462	472	791	1106	1412	776	516	233	200	679
2010	216	193		211	461	674	1486	1519	815	459	178	164	585
2009	241	74	72		686	773	1247	1569	840	507	219	156	599
2008	150	293	236	164	459	729	1127	1455	716	513	165	169	525
2007					573	667	1347	1481	888	551	223	259	649
2006	241	179	153	481	820	2303	1841	1619	1156	806	253	248	854
2005	242	178	350	320	1000	1093	1611	1943	1010	688	237	187	744
2004	111	282	114	323	580	899	1016				208	160	386
2003													
2002													
2001													
2000													
1999													
1998													
1997													
1996													
1995													
1994													
1993													
1992													
1991													
1990													
1989													
1988													
1987													
1986													
1985													
1984													
1983													
1982													
1981													
1980													
1979													
1978													
1977													
1976													
1975													
1974													
1973													
1972													
1971													
1970													

Evoluzione del traffico giornaliero medio annuale (TGM)

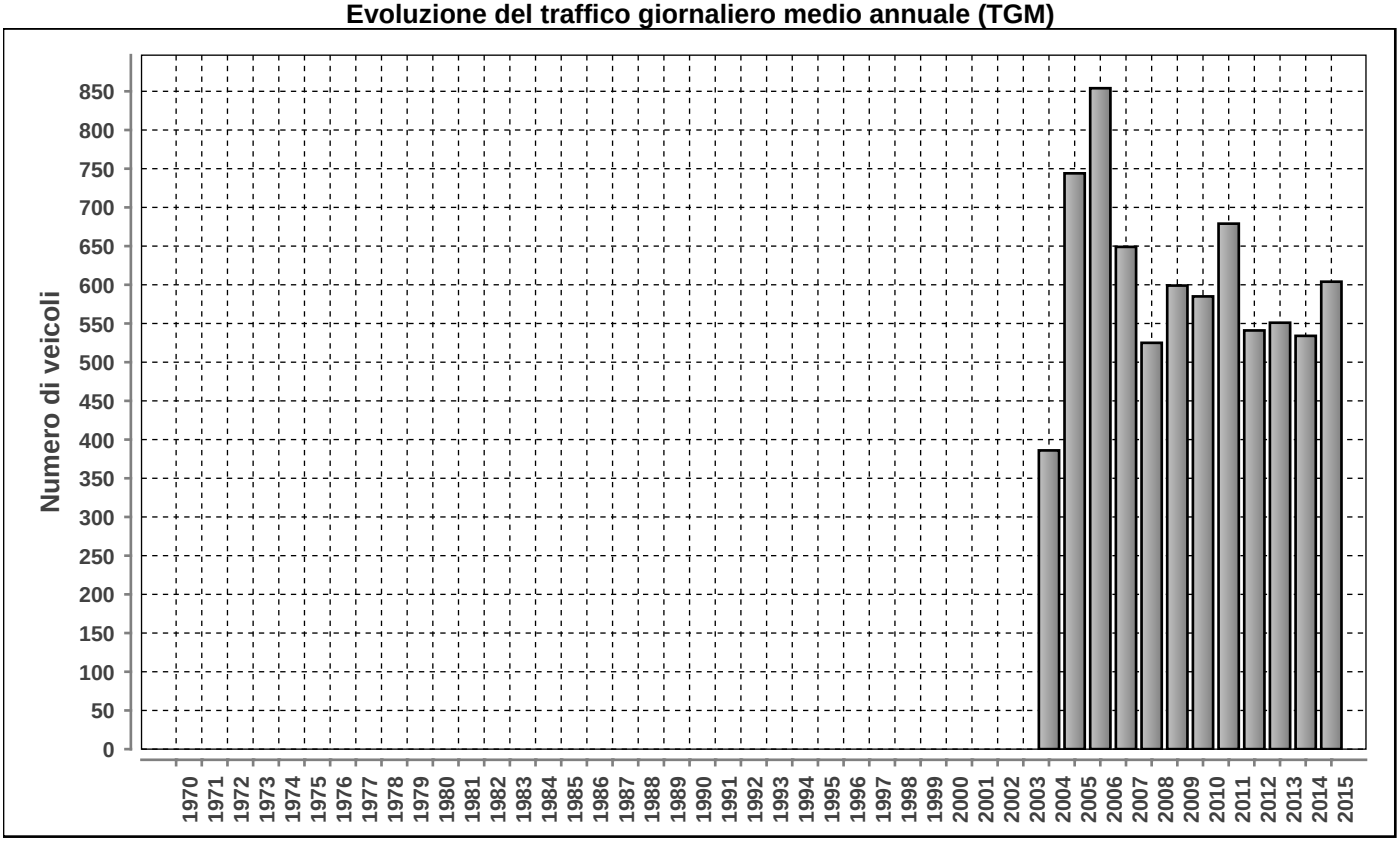

Posto conteggio: **LUCOMAGNO-CAMPRA** | Nr: **545** | Comune: **Olivone** | Base di dati **2015**

DISTRIBUZIONE ORARIA DEI FERIALI (LU-VE)

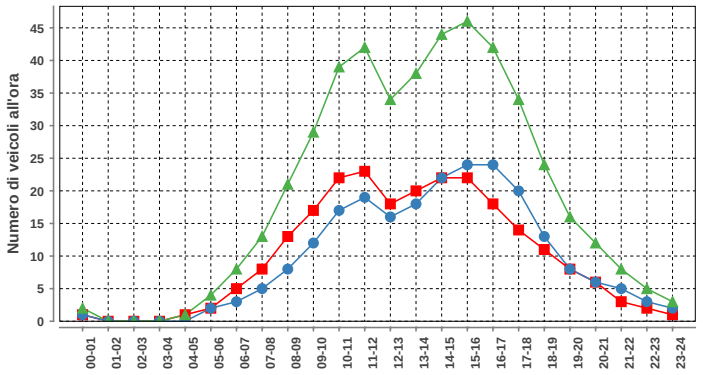

Lunedì-venerdì				
ora	Dir1	Dir2	Dir1+2	%
00-01	1	1	2	0.4
01-02	0	0	0	0.0
02-03	0	0	0	0.0
03-04	0	0	0	0.0
04-05	1	0	1	0.2
05-06	2	2	4	0.9
06-07	5	3	8	1.7
07-08	8	5	13	2.8
08-09	13	8	21	4.5
09-10	17	12	29	6.2
10-11	22	17	39	8.4
11-12	23	19	42	9.0
12-13	18	16	34	7.3
13-14	20	18	38	8.2
14-15	22	22	44	9.5
15-16	22	24	46	9.9
16-17	18	24	42	9.0
17-18	14	20	34	7.3
18-19	11	13	24	5.2
19-20	8	8	16	3.4
20-21	6	6	12	2.6
21-22	3	5	8	1.7
22-23	2	3	5	1.1
23-24	1	2	3	0.6
Total	237	228	465	100

DISTRIBUZIONE ORARIA DEL SABATO

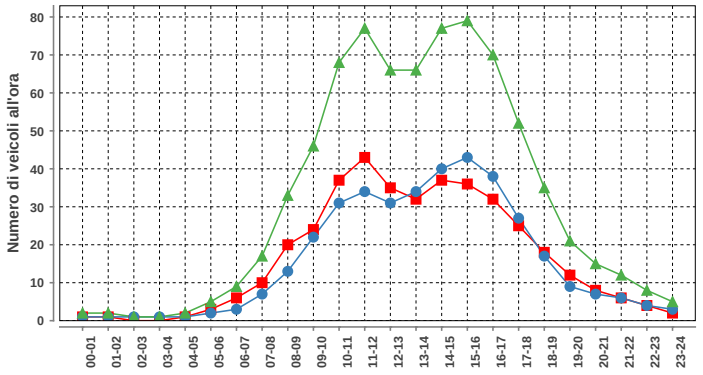

Sabato				
ora	Dir1	Dir2	Dir1+2	%
00-01	1	1	2	0.3
01-02	1	1	2	0.3
02-03	0	1	1	0.1
03-04	0	1	1	0.1
04-05	1	1	2	0.3
05-06	3	2	5	0.7
06-07	6	3	9	1.2
07-08	10	7	17	2.2
08-09	20	13	33	4.3
09-10	24	22	46	6.0
10-11	37	31	68	8.8
11-12	43	34	77	10.0
12-13	35	31	66	8.6
13-14	32	34	66	8.6
14-15	37	40	77	10.0
15-16	36	43	79	10.3
16-17	32	38	70	9.1
17-18	25	27	52	6.8
18-19	18	17	35	4.6
19-20	12	9	21	2.7
20-21	8	7	15	2.0
21-22	6	6	12	1.6
22-23	4	4	8	1.0
23-24	2	3	5	0.7
Total	393	376	769	100

DISTRIBUZIONE ORARIA DELLA DOMENICA

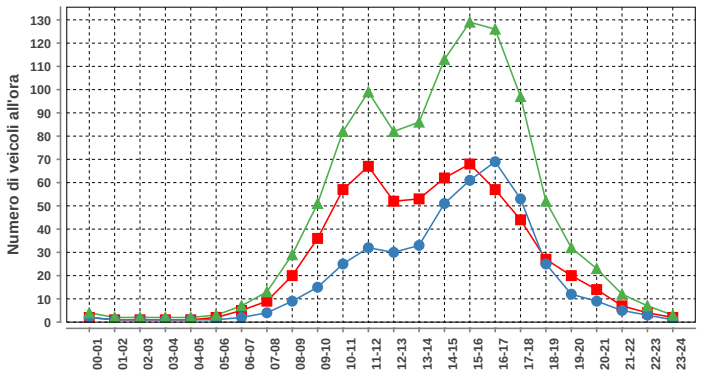

Domenica				
ora	Dir1	Dir2	Dir1+2	%
00-01	2	2	4	0.4
01-02	1	1	2	0.2
02-03	1	1	2	0.2
03-04	1	1	2	0.2
04-05	1	1	2	0.2
05-06	2	1	3	0.3
06-07	5	2	7	0.7
07-08	9	4	13	1.2
08-09	20	9	29	2.7
09-10	36	15	51	4.8
10-11	57	25	82	7.8
11-12	67	32	99	9.4
12-13	52	30	82	7.8
13-14	53	33	86	8.1
14-15	62	51	113	10.7
15-16	68	61	129	12.2
16-17	57	69	126	11.9
17-18	44	53	97	9.2
18-19	27	25	52	4.9
19-20	20	12	32	3.0
20-21	14	9	23	2.2
21-22	7	5	12	1.1
22-23	4	3	7	0.7
23-24	2	1	3	0.3
Total	612	446	1058	100

Traffico giornaliero medio TGM:	Dir1 DISENTIS	318	604
	Dir2 BIASCA	286	
Traffico feriale medio TFM:	Dir1 DISENTIS	239	469
	Dir2 BIASCA	231	

Giorni in funzione:	324
TGM/TFM:	1.288

DISTRIBUZIONE SETTIMANALE

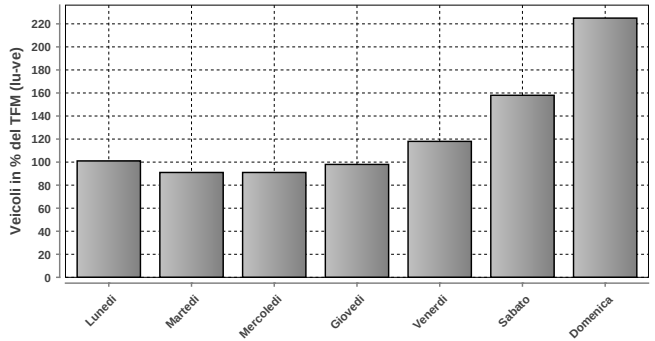

DISTRIBUZIONE SETTIMANALE			
Giorno	Media	% TFM	% TGM
Lunedì	475	101	79
Martedì	429	91	71
Mercoledì	429	91	71
Giovedì	461	98	76
Venerdì	555	118	92
Sabato	741	158	123
Domenica	1057	225	175
Traffico settimanale			687

DISTRIBUZIONE ANNUALE

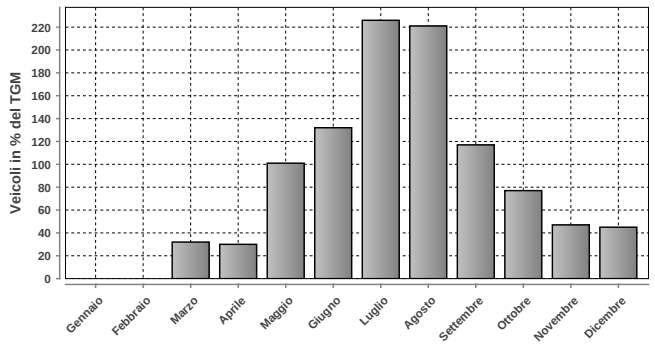

DISTRIBUZIONE ANNUALE		
Mese	Media	% TGM
Gennaio	n.d.	n.d.
Febbraio	n.d.	n.d.
Marzo	193	32
Aprile	183	30
Maggio	608	101
Giugno	798	132
Luglio	1367	226
Agosto	1333	221
Settembre	708	117
Ottobre	464	77
Novembre	282	47
Dicembre	271	45
TGM	604	100

	Giorno	Data	Dir1 DISENTIS	Dir2 BIASCA	Tot 2 dir
Massimo giornaliero	domenica	05.07.2015	1874	1456	3330

	Giorno	Ora	Data	Dir1 DISENTIS	Dir2 BIASCA	Tot 2 dir
Massimo orario	domenica	16-17	05.07.2015	103	455	558

Osservazioni:

Dati:

Dipartimento del Territorio
Sezione della Mobilit

Elaborazione:

Osservatorio Ambientale
Svizzera Italiana

547 - A13 - GALLERIA DI ASCONA

Evoluzione del traffico giornaliero (TGM) mensile e annuale

Anno	Gennaio	Febbraio	Marzo	Aprile	Maggio	Giugno	Luglio	Agosto	Settembre	Ottobre	Novembre	Dicembre	TGM
2015	8418	9706	10940	13000	13093	13241	14839	13945	13299	12240	10595	9728	**11932**
2014	8872	9710	10720	13290	13059	13730	14952	14214	13788	11705	8609	7242	**11666**
2013										12437	10306	9217	
2012	8624	9612	11070	12588	12880	13132							
2011	8384	9871	10987	13208	12493	13466	13812	14153	13360	12503	10015	9363	**11809**
2010	8004	9172	10428	12211	12773	12851	14740	14549	13211	11827	9554	9019	**11543**
2009	7625	9169		11995	12658	12762	13837		12781	11923	9362	8668	**10876**
2008	8235	9552	10889	11548	12291	12176	14338	13479	12374	11843	9181	8725	**11227**
2007	8491	9187	10454	12507	12078	12778	13943	13687	12889	11814	9565	8820	**11363**
2006	7648	8785	9937	12313	12309	12313	12876		12279	11777	9639	8847	**10549**
2005	7956	8813	10663	10847	12686	12068				11340	9246	8549	**9298**
2004	7901	8708	9292	11004							9167	8631	
2003	8514	8601	9739	12106	11502	12175	12959	12792	11869	11084	8917	8267	**10710**
2002	7768	8683	10405	11188	11350	11841	14183	14012	12622	12131	9615	8807	**11050**
2001	7374	8670	9287	12124	11544	12382	13634	13511	12406	11240	8935	8311	**10785**
2000	7210	8412	9691	11588	11495		13553	13048	12288	9944	7944	7852	**10357**
1999	7040	7848	9193	11077	11427	11110	12833	12980	11305	10493	8234	7784	**10092**
1998	6904	7800	8891	10760	10732	10587	13384	12920	11431	10631	8371	7746	**9884**
1997	6597	7805	9144	10740	11379	10214	11882	11972	11007	10382	7826	7399	**9708**
1996	6698	7679	8711	10816	10453	10193	12235	12334	11008	9042	7043	6994	**9440**
1995	6250	6652	7300	9719	8973	10336	11893	12012	11168	10253	8069	7282	**9172**
1994	7161	7561	8529	11031	11195	11040	12614	12528	11357	8150	8400	8200	**9800**
1993	7184	8024	8700	10781	10654	10634	12497	12110	10914	8093	8360	8110	**9680**
1992	7097	7984	8820	11309	10623	11034	11726	11577	11384	10059	8472	8010	**9813**
1991				10037	10000	10066	11636	11000	11042	10244	8376	7801	**9513**
1990													
1989													
1988													
1987													
1986													
1985													
1984													
1983													
1982													
1981													
1980													
1979													
1978													
1977													
1976													
1975													
1974													
1973													
1972													
1971													
1970													

Evoluzione del traffico giornaliero medio annuale (TGM)

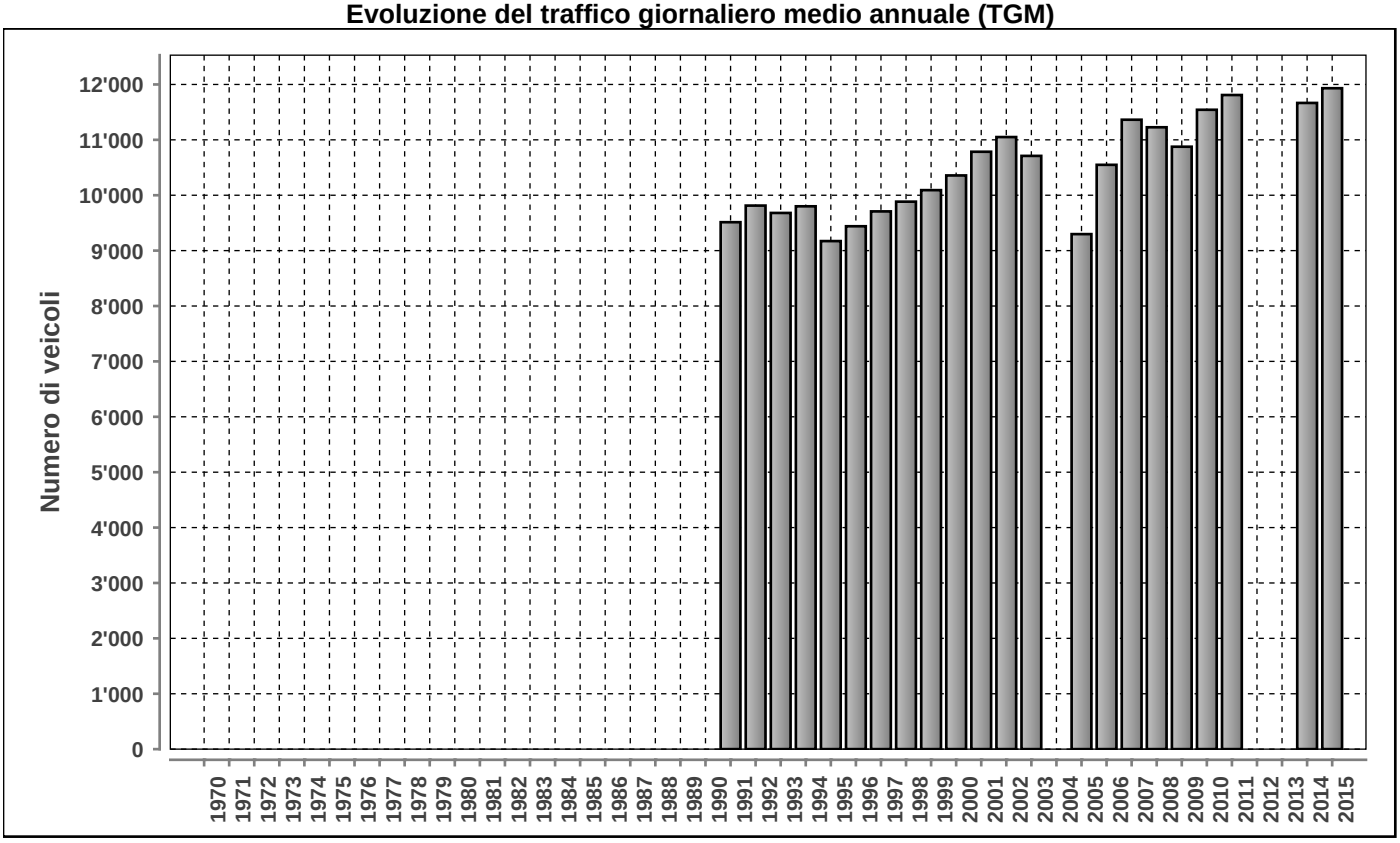

Posto conteggio: **A13 - GALLERIA DI ASCONA** | Nr: **547** | Comune: **Ascona** | Base di dati **2015**

DISTRIBUZIONE ORARIA DEI FERIALI (LU-VE)

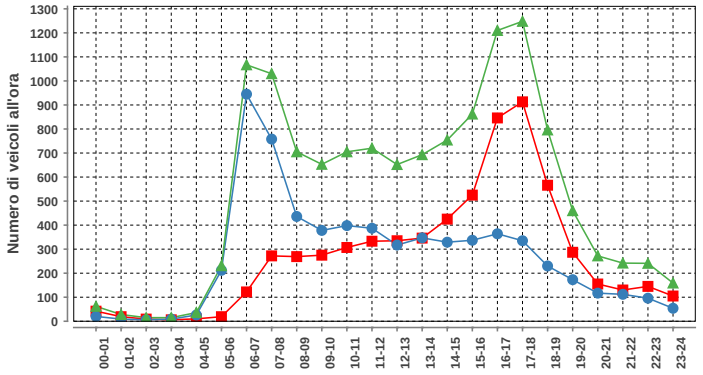

Lunedì-venerdì				
ora	Dir1	Dir2	Dir1+2	%
00-01	42	20	62	0.5
01-02	19	9	28	0.2
02-03	9	6	15	0.1
03-04	6	9	15	0.1
04-05	10	26	36	0.3
05-06	19	212	231	1.8
06-07	122	945	1067	8.3
07-08	272	758	1030	8.0
08-09	269	436	705	5.5
09-10	275	378	653	5.1
10-11	307	398	705	5.5
11-12	333	387	720	5.6
12-13	335	317	652	5.1
13-14	346	347	693	5.4
14-15	425	329	754	5.9
15-16	525	337	862	6.7
16-17	846	364	1210	9.4
17-18	913	335	1248	9.7
18-19	566	230	796	6.2
19-20	287	173	460	3.6
20-21	155	117	272	2.1
21-22	130	112	242	1.9
22-23	145	96	241	1.9
23-24	105	54	159	1.2
Total	6461	6395	12856	100

DISTRIBUZIONE ORARIA DEL SABATO

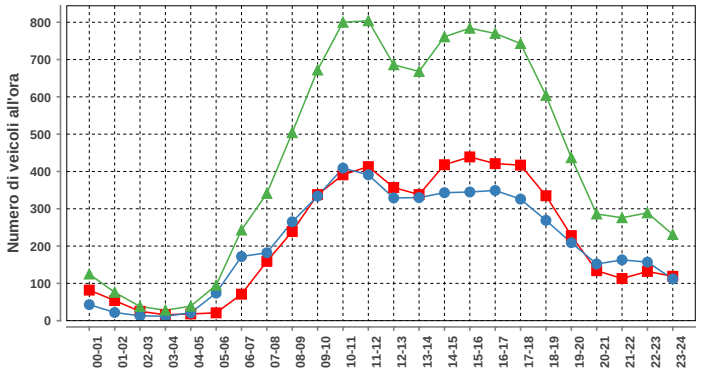

Sabato				
ora	Dir1	Dir2	Dir1+2	%
00-01	82	43	125	1.2
01-02	54	22	76	0.7
02-03	25	13	38	0.4
03-04	16	12	28	0.3
04-05	18	21	39	0.4
05-06	21	74	95	0.9
06-07	71	172	243	2.4
07-08	159	182	341	3.3
08-09	239	265	504	4.9
09-10	338	334	672	6.5
10-11	391	409	800	7.8
11-12	413	391	804	7.8
12-13	357	329	686	6.7
13-14	338	330	668	6.5
14-15	418	343	761	7.4
15-16	439	345	784	7.6
16-17	421	349	770	7.5
17-18	417	326	743	7.2
18-19	335	269	604	5.9
19-20	228	209	437	4.2
20-21	134	152	286	2.8
21-22	113	163	276	2.7
22-23	132	157	289	2.8
23-24	119	112	231	2.2
Total	5278	5022	10300	100

DISTRIBUZIONE ORARIA DELLA DOMENICA

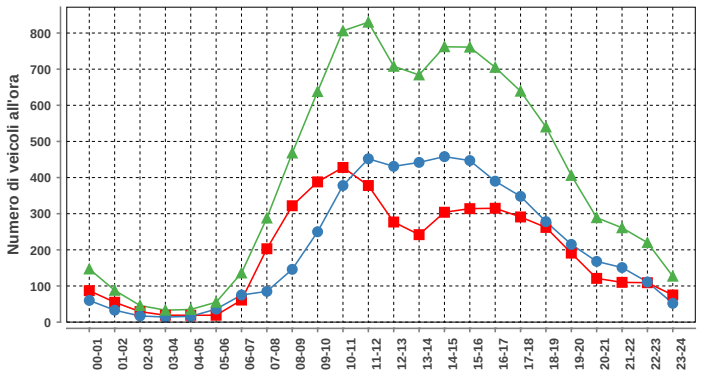

Domenica				
ora	Dir1	Dir2	Dir1+2	%
00-01	87	60	147	1.5
01-02	55	33	88	0.9
02-03	29	17	46	0.5
03-04	19	14	33	0.3
04-05	19	16	35	0.4
05-06	19	36	55	0.6
06-07	61	75	136	1.4
07-08	203	85	288	3.0
08-09	322	146	468	4.8
09-10	388	250	638	6.6
10-11	428	378	806	8.3
11-12	378	452	830	8.6
12-13	277	431	708	7.3
13-14	242	442	684	7.1
14-15	304	458	762	7.9
15-16	314	447	761	7.9
16-17	315	390	705	7.3
17-18	291	348	639	6.6
18-19	262	278	540	5.6
19-20	191	215	406	4.2
20-21	121	168	289	3.0
21-22	110	151	261	2.7
22-23	109	111	220	2.3
23-24	75	52	127	1.3
Total	4619	5053	9672	100

Traffico giornaliero medio TGM:	Dir1 BRISSAGO	5979	11932
	Dir2 ASCONA	5953	
Traffico feriale medio TFM:	Dir1 BRISSAGO	6460	12853
	Dir2 ASCONA	6393	

Giorni in funzione:	365
TGM/TFM:	0.928

DISTRIBUZIONE SETTIMANALE

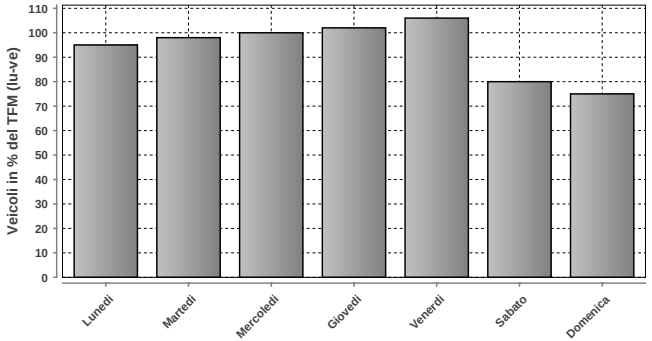

DISTRIBUZIONE SETTIMANALE			
Giorno	Media	% TFM	% TGM
Lunedì	12215	95	102
Martedì	12584	98	105
Mercoledì	12813	100	107
Giovedì	13060	102	109
Venerdì	13590	106	114
Sabato	10297	80	86
Domenica	9671	75	81
Traffico settimanale			706

DISTRIBUZIONE ANNUALE

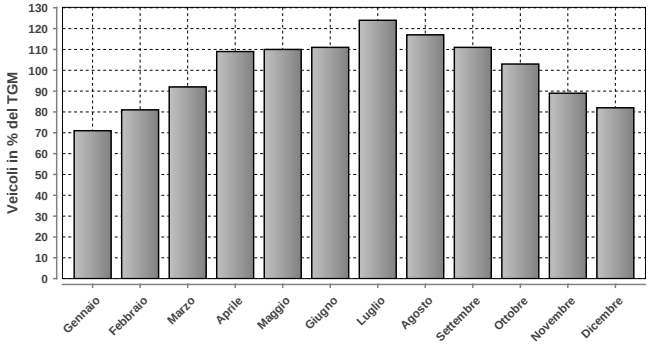

DISTRIBUZIONE ANNUALE		
Mese	Media	% TGM
Gennaio	8418	71
Febbraio	9706	81
Marzo	10940	92
Aprile	13000	109
Maggio	13093	110
Giugno	13241	111
Luglio	14839	124
Agosto	13945	117
Settembre	13299	111
Ottobre	12240	103
Novembre	10595	89
Dicembre	9728	82
TGM	11932	100

	Giorno	Data	Dir1 BRISSAGO	Dir2 ASCONA	Tot 2 dir
Massimo giornaliero	venerdì	31.07.2015	8872	8693	17565

	Giorno	Ora	Data	Dir1 BRISSAGO	Dir2 ASCONA	Tot 2 dir
Massimo orario	martedì	17-18	02.06.2015	1174	383	1557

Osservazioni:

Dati:

Dipartimento del Territorio
Sezione della Mobilit

Elaborazione:

OASI
Osservatorio Ambientale
Svizzera Italiana

Dipartimento del Territorio
Sezione della mobilit

613 - Manno incrocio Suglio sud

Evoluzione del traffico giornaliero (TGM) mensile e annuale

Anno	Gennaio	Febbraio	Marzo	Aprile	Maggio	Giugno	Luglio	Agosto	Settembre	Ottobre	Novembre	Dicembre	TGM
2015				23961	23421		25437	21739	25651		25230	22493	
2014													
2013													
2012													
2011													
2010													
2009													
2008													
2007													
2006													
2005													
2004													
2003													
2002													
2001													
2000													
1999													
1998													
1997													
1996													
1995													
1994													
1993													
1992													
1991													
1990													
1989													
1988													
1987													
1986													
1985													
1984													
1983													
1982													
1981													
1980													
1979													
1978													
1977													
1976													
1975													
1974													
1973													
1972													
1971													
1970													

Evoluzione del traffico giornaliero medio annuale (TGM)

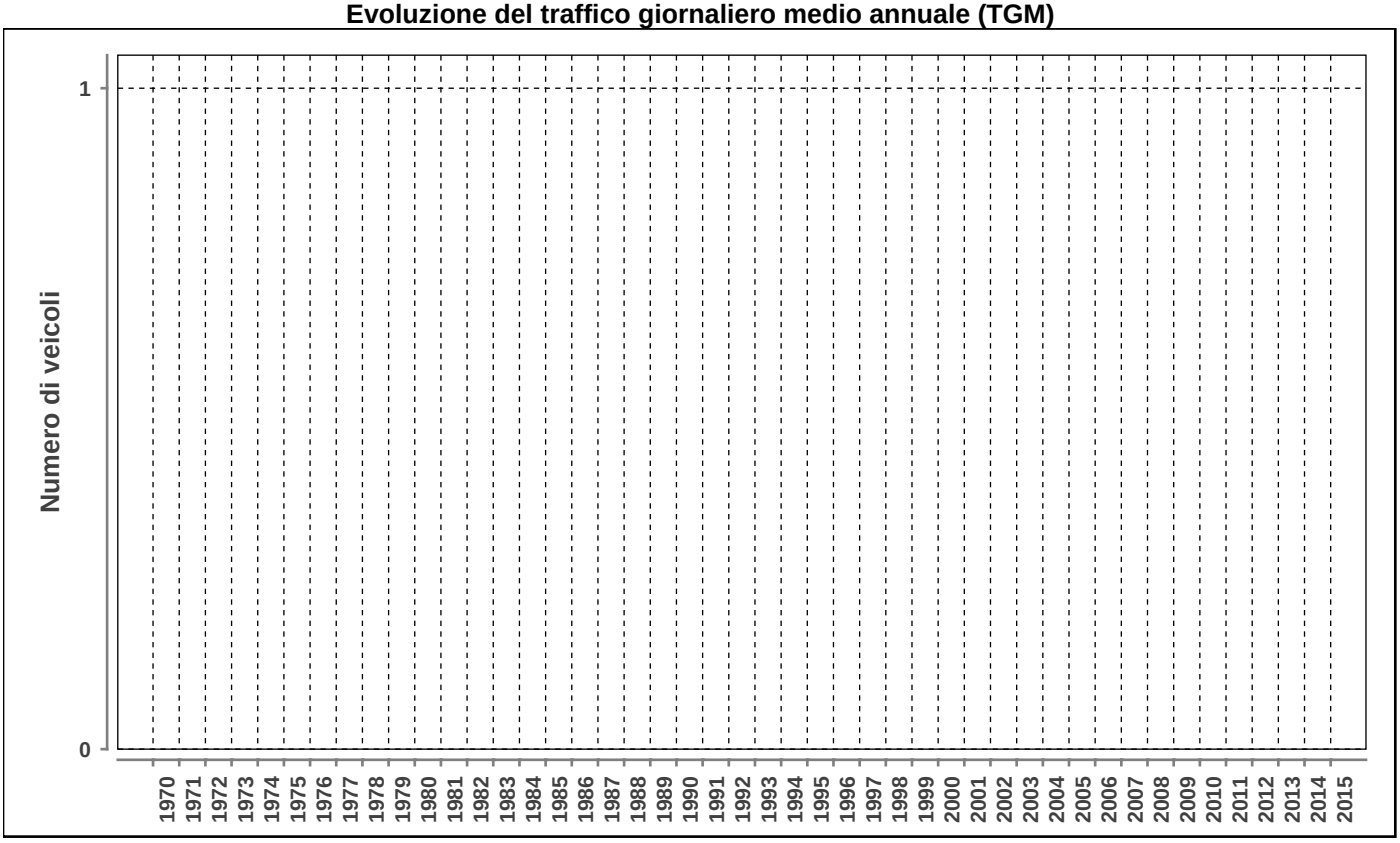

Posto conteggio: **Manno incrocio Suglio sud** | Nr: **613** | Comune: **Manno** | Base di dati **2015**

DISTRIBUZIONE ORARIA DEI FERIALI (LU-VE)

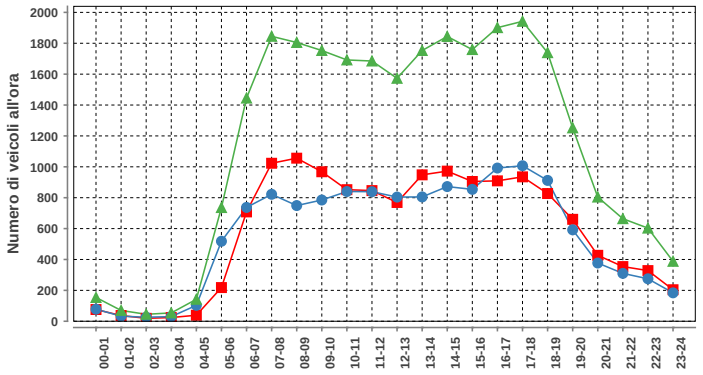

Lunedì-venerdì				
ora	Dir1	Dir2	Dir1+2	%
00-01	76	78	154	0.6
01-02	37	33	70	0.3
02-03	19	26	45	0.2
03-04	24	30	54	0.2
04-05	39	103	142	0.5
05-06	218	518	736	2.7
06-07	708	737	1445	5.2
07-08	1023	822	1845	6.7
08-09	1056	749	1805	6.5
09-10	968	785	1753	6.3
10-11	852	840	1692	6.1
11-12	846	839	1685	6.1
12-13	769	804	1573	5.7
13-14	948	805	1753	6.3
14-15	972	872	1844	6.7
15-16	905	854	1759	6.4
16-17	909	992	1901	6.9
17-18	935	1007	1942	7.0
18-19	827	912	1739	6.3
19-20	660	592	1252	4.5
20-21	427	377	804	2.9
21-22	354	310	664	2.4
22-23	328	275	603	2.2
23-24	204	184	388	1.4
Total	14104	13544	27648	100

DISTRIBUZIONE ORARIA DEL SABATO

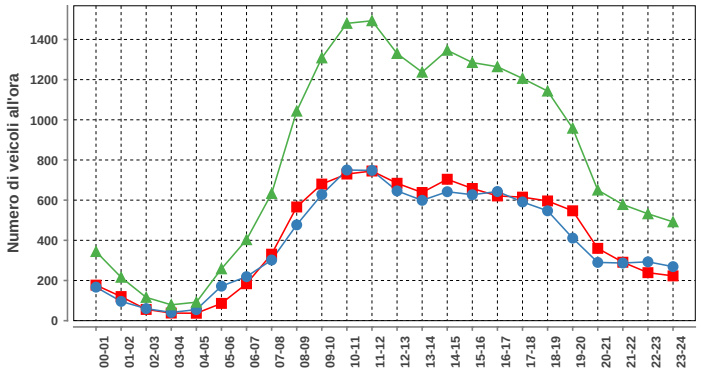

Sabato				
ora	Dir1	Dir2	Dir1+2	%
00-01	177	167	344	1.8
01-02	120	96	216	1.1
02-03	56	60	116	0.6
03-04	38	41	79	0.4
04-05	37	55	92	0.5
05-06	86	172	258	1.3
06-07	184	219	403	2.1
07-08	331	302	633	3.2
08-09	566	477	1043	5.4
09-10	680	628	1308	6.7
10-11	730	750	1480	7.6
11-12	745	748	1493	7.7
12-13	684	646	1330	6.8
13-14	638	599	1237	6.3
14-15	704	642	1346	6.9
15-16	658	627	1285	6.6
16-17	621	643	1264	6.5
17-18	615	591	1206	6.2
18-19	596	547	1143	5.9
19-20	547	411	958	4.9
20-21	360	290	650	3.3
21-22	291	287	578	3.0
22-23	239	293	532	2.7
23-24	223	269	492	2.5
Total	9926	9560	19486	100

DISTRIBUZIONE ORARIA DELLA DOMENICA

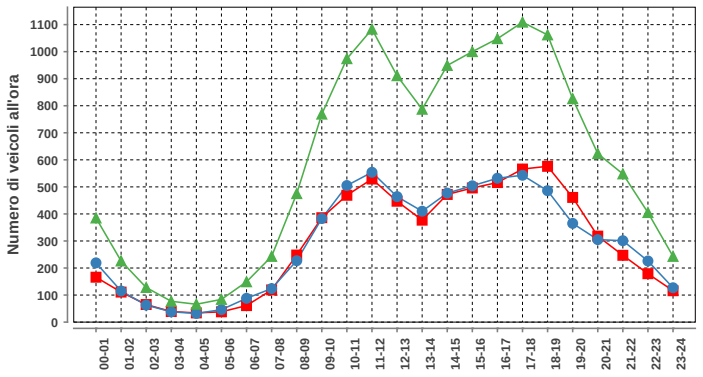

Domenica				
ora	Dir1	Dir2	Dir1+2	%
00-01	166	219	385	2.7
01-02	111	115	226	1.6
02-03	65	63	128	0.9
03-04	39	38	77	0.5
04-05	34	32	66	0.5
05-06	38	46	84	0.6
06-07	61	88	149	1.1
07-08	119	124	243	1.7
08-09	248	227	475	3.4
09-10	386	383	769	5.4
10-11	469	505	974	6.9
11-12	529	554	1083	7.6
12-13	447	464	911	6.4
13-14	377	410	787	5.6
14-15	472	477	949	6.7
15-16	496	504	1000	7.1
16-17	516	532	1048	7.4
17-18	566	543	1109	7.8
18-19	576	486	1062	7.5
19-20	461	365	826	5.8
20-21	318	305	623	4.4
21-22	247	301	548	3.9
22-23	179	226	405	2.9
23-24	116	127	243	1.7
Total	7036	7134	14170	100

Traffico giornaliero medio TGM:	Dir1 Bioggio	n.d.	n.d.
	Dir2 Manno	n.d.	
Traffico feriale medio TFM:	Dir1 Bioggio	n.d.	n.d.
	Dir2 Manno	n.d.	

Giorni in funzione:	238
TGM/TFM:	n.d.

DISTRIBUZIONE SETTIMANALE

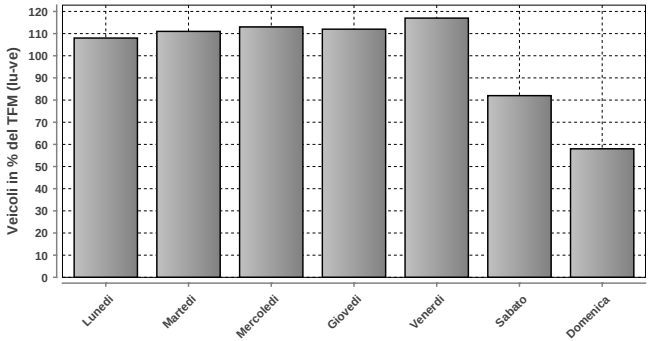

DISTRIBUZIONE SETTIMANALE			
Giorno	Media	% TFM	% TGM
Lunedì	26668	108	111
Martedì	27335	111	113
Mercoledì	27848	113	116
Giovedì	27585	112	115
Venerdì	28711	117	119
Sabato	20105	82	83
Domenica	14202	58	59
Traffico settimanale			716

DISTRIBUZIONE ANNUALE

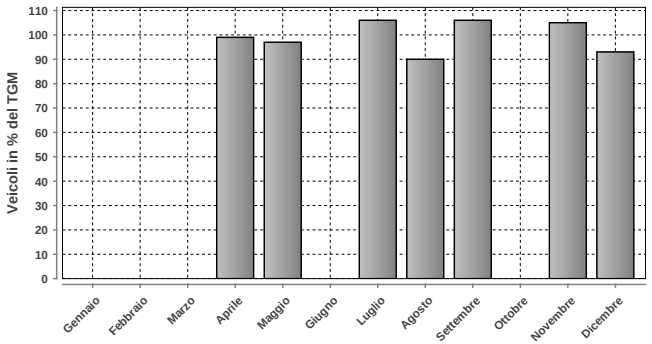

DISTRIBUZIONE ANNUALE		
Mese	Media	% TGM
Gennaio	n.d.	n.d.
Febbraio	n.d.	n.d.
Marzo	n.d.	n.d.
Aprile	23961	99
Maggio	23421	97
Giugno	n.d.	n.d.
Luglio	25437	106
Agosto	21739	90
Settembre	25651	106
Ottobre	n.d.	n.d.
Novembre	25230	105
Dicembre	22493	93
TGM	24091	100

	Giorno	Data	Dir1 Bioggio	Dir2 Manno	Tot 2 dir
Massimo giornaliero	venerdì	22.05.2015	16024	14120	30144

	Giorno	Ora	Data	Dir1 Bioggio	Dir2 Manno	Tot 2 dir
Massimo orario	giovedì	17-18	28.05.2015	1087	1094	2181

Osservazioni:

Dati:

Dipartimento del Territorio
Sezione della Mobilit

Elaborazione:

OASI
Osservatorio Ambientale
Svizzera Italiana

614 - Manno incrocio Suglio nord

Evoluzione del traffico giornaliero (TGM) mensile e annuale

Anno	Gennaio	Febbraio	Marzo	Aprile	Maggio	Giugno	Luglio	Agosto	Settembre	Ottobre	Novembre	Dicembre	TGM
2015				31581	28407		29833	24929	30902	29322	30924	27560	
2014													
2013													
2012													
2011													
2010													
2009													
2008													
2007													
2006													
2005													
2004													
2003													
2002													
2001													
2000													
1999													
1998													
1997													
1996													
1995													
1994													
1993													
1992													
1991													
1990													
1989													
1988													
1987													
1986													
1985													
1984													
1983													
1982													
1981													
1980													
1979													
1978													
1977													
1976													
1975													
1974													
1973													
1972													
1971													
1970													

Evoluzione del traffico giornaliero medio annuale (TGM)

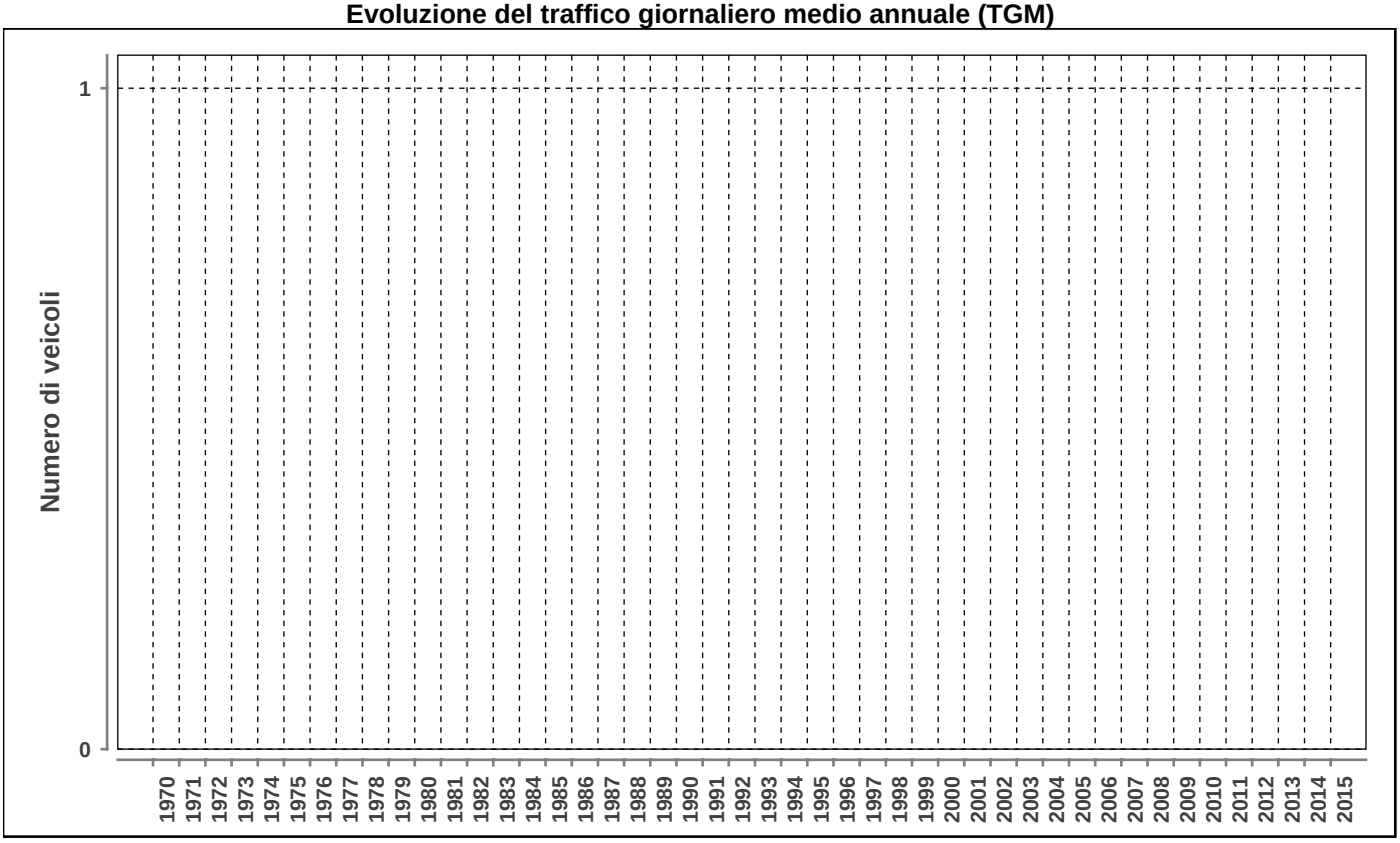

Posto conteggio: **Manno incrocio Suglio nord** | Nr: **614** | Comune: **Manno** | Base di dati **2015**

DISTRIBUZIONE ORARIA DEI FERIALI (LU-VE)

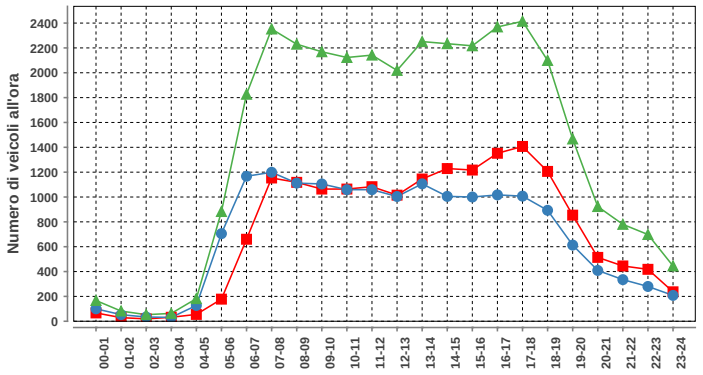

Lunedì-venerdì				
ora	Dir1	Dir2	Dir1+2	%
00-01	67	100	167	0.5
01-02	29	53	82	0.2
02-03	19	34	53	0.2
03-04	32	31	63	0.2
04-05	55	127	182	0.5
05-06	178	705	883	2.6
06-07	660	1167	1827	5.3
07-08	1153	1199	2352	6.9
08-09	1118	1112	2230	6.5
09-10	1064	1105	2169	6.3
10-11	1064	1059	2123	6.2
11-12	1083	1059	2142	6.3
12-13	1015	1004	2019	5.9
13-14	1145	1106	2251	6.6
14-15	1229	1005	2234	6.5
15-16	1217	1000	2217	6.5
16-17	1352	1017	2369	6.9
17-18	1407	1007	2414	7.1
18-19	1206	893	2099	6.1
19-20	854	613	1467	4.3
20-21	514	409	923	2.7
21-22	445	335	780	2.3
22-23	418	280	698	2.0
23-24	237	208	445	1.3
Total	17561	16628	34189	100

DISTRIBUZIONE ORARIA DEL SABATO

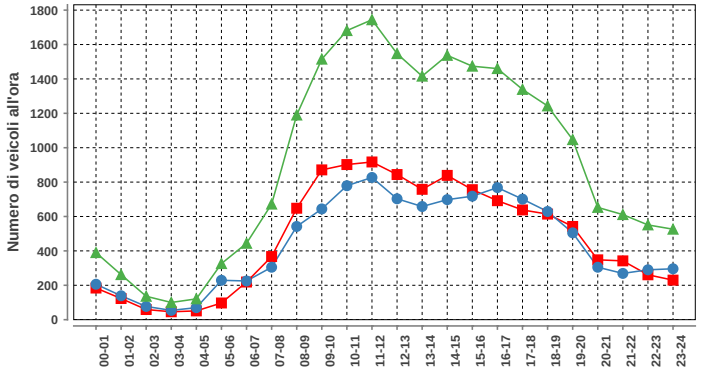

Sabato				
ora	Dir1	Dir2	Dir1+2	%
00-01	184	206	390	1.8
01-02	123	139	262	1.2
02-03	59	77	136	0.6
03-04	46	54	100	0.5
04-05	51	70	121	0.6
05-06	97	229	326	1.5
06-07	219	225	444	2.0
07-08	367	305	672	3.1
08-09	648	542	1190	5.4
09-10	871	644	1515	6.9
10-11	902	779	1681	7.6
11-12	917	827	1744	7.9
12-13	844	703	1547	7.0
13-14	758	658	1416	6.4
14-15	839	698	1537	7.0
15-16	756	718	1474	6.7
16-17	692	768	1460	6.6
17-18	638	701	1339	6.1
18-19	614	629	1243	5.7
19-20	542	505	1047	4.8
20-21	348	305	653	3.0
21-22	342	269	611	2.8
22-23	261	290	551	2.5
23-24	230	296	526	2.4
Total	11348	10637	21985	100

DISTRIBUZIONE ORARIA DELLA DOMENICA

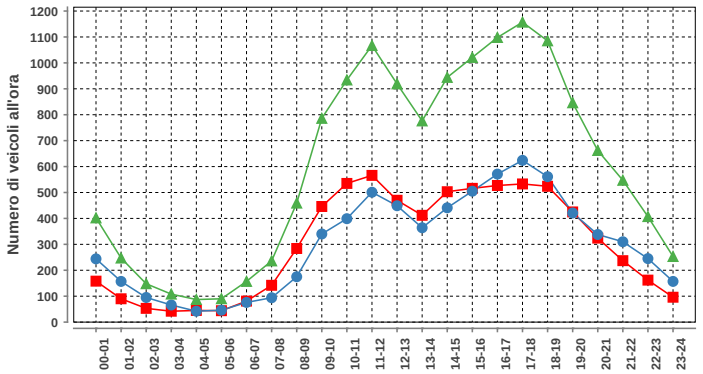

Domenica				
ora	Dir1	Dir2	Dir1+2	%
00-01	158	244	402	2.8
01-02	90	157	247	1.7
02-03	53	95	148	1.0
03-04	42	66	108	0.7
04-05	45	42	87	0.6
05-06	44	46	90	0.6
06-07	81	76	157	1.1
07-08	142	94	236	1.6
08-09	284	175	459	3.2
09-10	446	340	786	5.4
10-11	535	399	934	6.5
11-12	566	501	1067	7.4
12-13	470	449	919	6.4
13-14	412	364	776	5.4
14-15	503	441	944	6.5
15-16	516	505	1021	7.1
16-17	527	571	1098	7.6
17-18	533	624	1157	8.0
18-19	524	561	1085	7.5
19-20	425	421	846	5.9
20-21	324	338	662	4.6
21-22	237	310	547	3.8
22-23	162	245	407	2.8
23-24	96	157	253	1.8
Total	7215	7221	14436	100

Traffico giornaliero medio TGM:	Dir1 Bioggio	n.d.	n.d.
	Dir2 Manno	n.d.	
Traffico feriale medio TFM:	Dir1 Bioggio	n.d.	n.d.
	Dir2 Manno	n.d.	

Giorni in funzione:	253
TGM/TFM:	n.d.

DISTRIBUZIONE SETTIMANALE

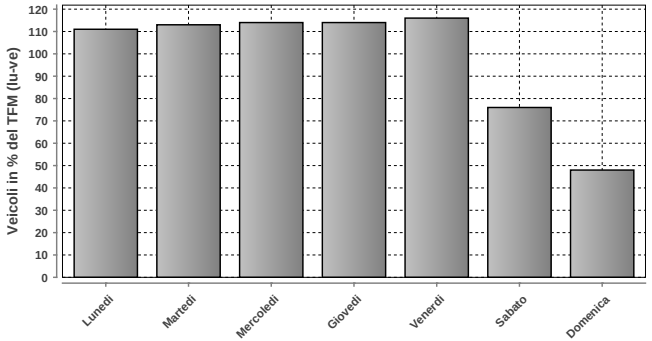

DISTRIBUZIONE SETTIMANALE			
Giorno	Media	% TFM	% TGM
Lunedì	33416	111	115
Martedì	33940	113	116
Mercoledì	34368	114	118
Giovedì	34374	114	118
Venerdì	34827	116	119
Sabato	22855	76	78
Domenica	14435	48	49
Traffico settimanale			714

DISTRIBUZIONE ANNUALE

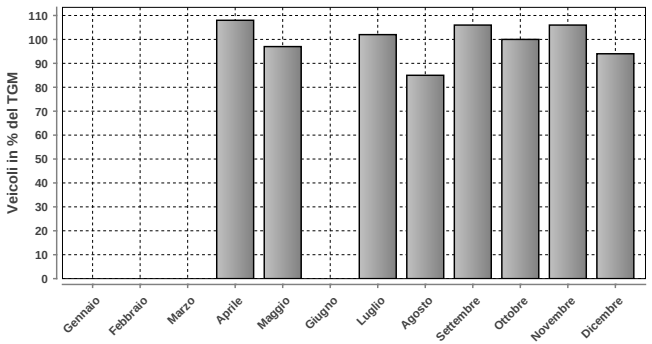

DISTRIBUZIONE ANNUALE		
Mese	Media	% TGM
Gennaio	n.d.	n.d.
Febbraio	n.d.	n.d.
Marzo	n.d.	n.d.
Aprile	31581	108
Maggio	28407	97
Giugno	n.d.	n.d.
Luglio	29833	102
Agosto	24929	85
Settembre	30902	106
Ottobre	29322	100
Novembre	30924	106
Dicembre	27560	94
TGM	29181	100

	Giorno	Data	Dir1 Bioggio	Dir2 Manno	Tot 2 dir
Massimo giornaliero	venerdì	23.10.2015	26518	17439	43957

	Giorno	Ora	Data	Dir1 Bioggio	Dir2 Manno	Tot 2 dir
Massimo orario	lunedì	17-18	02.11.2015	2214	1040	3254

Osservazioni:

Dati:

Dipartimento del Territorio
Sezione della Mobilit

Elaborazione:

OASI
Osservatorio Ambientale
Svizzera Italiana

Dipartimento del Territorio
Sezione della mobilit

615 - SV. LUGANO NORD DA PER SUD

Evoluzione del traffico giornaliero (TGM) mensile e annuale

Anno	Gennaio	Febbraio	Marzo	Aprile	Maggio	Giugno	Luglio	Agosto	Settembre	Ottobre	Novembre	Dicembre	TGM
2015	23729	25554	26632	27110	25856	26441	25891	20326	25563	28493	27864	25251	**25731**
2014	22240	26025		25885	25449	23590	24918	20181	26757		26591	24817	**24806**
2013													
2012													
2011													
2010													
2009													
2008													
2007													
2006													
2005													
2004													
2003													
2002													
2001													
2000													
1999													
1998													
1997													
1996													
1995													
1994													
1993													
1992													
1991													
1990													
1989													
1988													
1987													
1986													
1985													
1984													
1983													
1982													
1981													
1980													
1979													
1978													
1977													
1976													
1975													
1974													
1973													
1972													
1971													
1970													

Evoluzione del traffico giornaliero medio annuale (TGM)

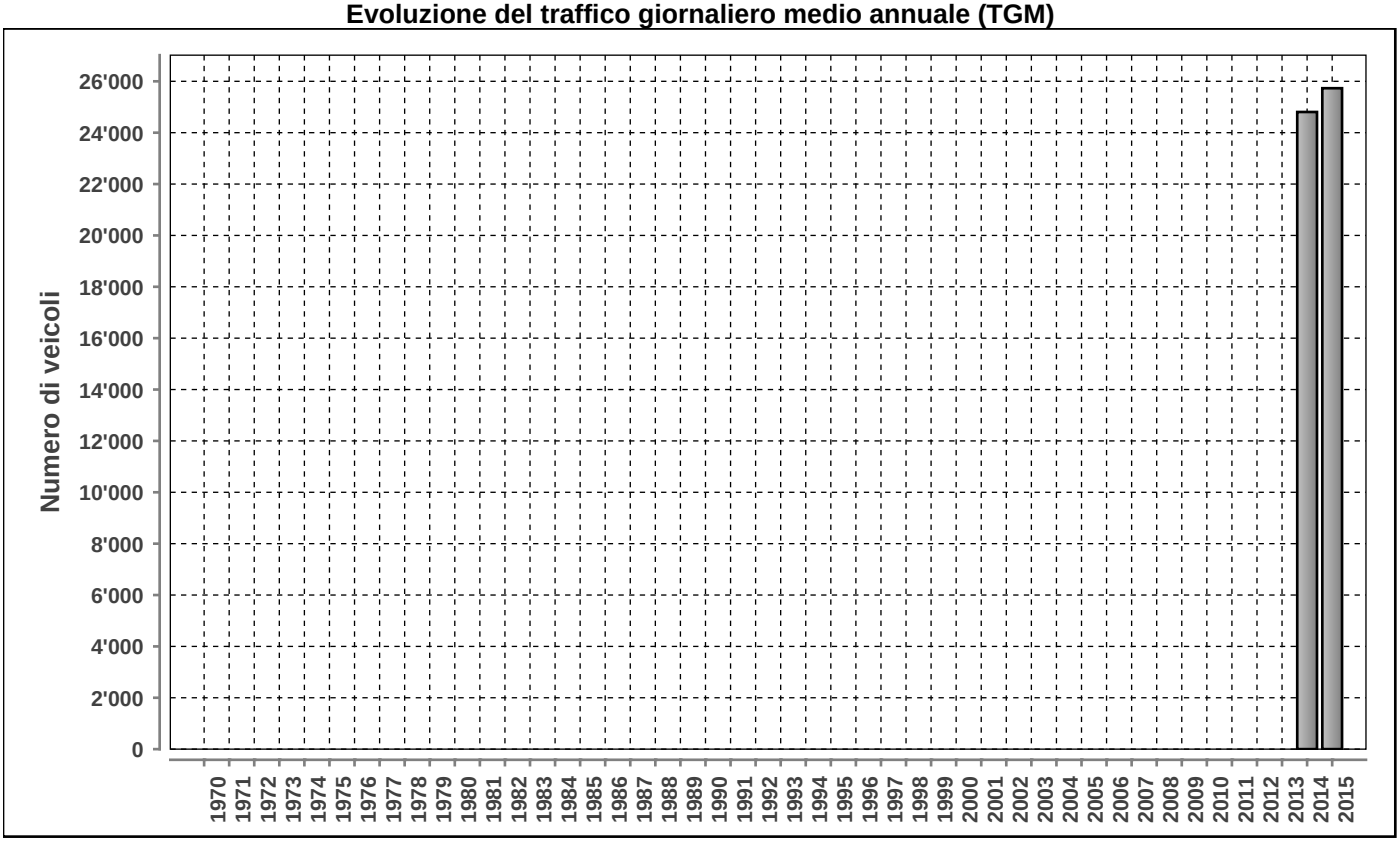

Posto conteggio: **SV. LUGANO NORD DA PER SUD**

Nr: **615**

Comune: **Vezia**

Base di dati **2015**

DISTRIBUZIONE ORARIA DEI FERIALI (LU-VE)

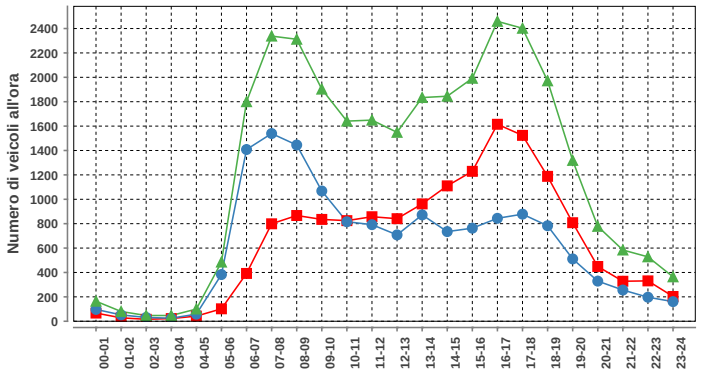

Lunedi-venerdi				
ora	Dir1	Dir2	Dir1+2	%
00-01	67	97	164	0.5
01-02	28	52	80	0.3
02-03	16	31	47	0.2
03-04	22	25	47	0.2
04-05	42	58	100	0.3
05-06	102	383	485	1.6
06-07	392	1408	1800	6.0
07-08	799	1539	2338	7.7
08-09	867	1445	2312	7.7
09-10	835	1068	1903	6.3
10-11	825	816	1641	5.4
11-12	857	792	1649	5.5
12-13	841	708	1549	5.1
13-14	962	872	1834	6.1
14-15	1110	735	1845	6.1
15-16	1229	763	1992	6.6
16-17	1615	844	2459	8.1
17-18	1524	878	2402	8.0
18-19	1188	783	1971	6.5
19-20	808	511	1319	4.4
20-21	449	329	778	2.6
21-22	328	256	584	1.9
22-23	331	197	528	1.7
23-24	203	161	364	1.2
Total	15440	14751	30191	100

DISTRIBUZIONE ORARIA DEL SABATO

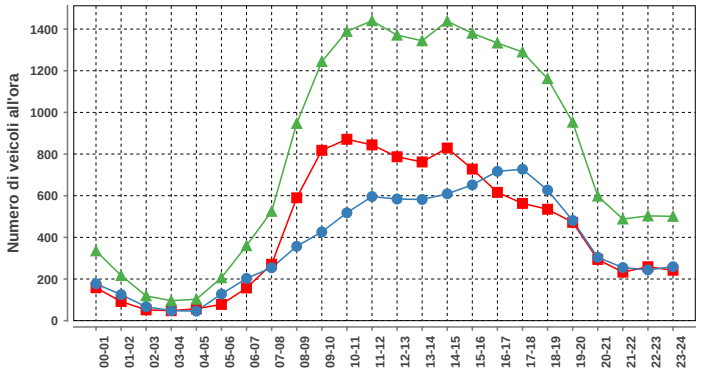

Sabato				
ora	Dir1	Dir2	Dir1+2	%
00-01	158	177	335	1.7
01-02	92	125	217	1.1
02-03	52	67	119	0.6
03-04	48	48	96	0.5
04-05	57	46	103	0.5
05-06	78	128	206	1.1
06-07	157	203	360	1.9
07-08	271	254	525	2.7
08-09	590	357	947	4.9
09-10	818	426	1244	6.4
10-11	871	518	1389	7.2
11-12	844	596	1440	7.4
12-13	787	584	1371	7.1
13-14	762	582	1344	6.9
14-15	829	609	1438	7.4
15-16	728	652	1380	7.1
16-17	616	717	1333	6.9
17-18	563	727	1290	6.7
18-19	535	627	1162	6.0
19-20	472	481	953	4.9
20-21	294	304	598	3.1
21-22	233	255	488	2.5
22-23	259	244	503	2.6
23-24	242	259	501	2.6
Total	10356	8986	19342	100

DISTRIBUZIONE ORARIA DELLA DOMENICA

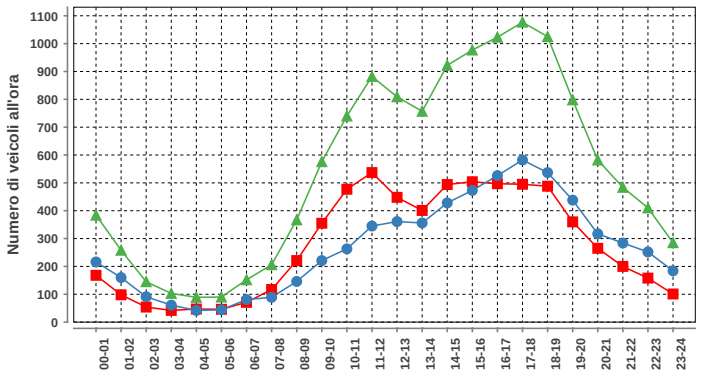

Domenica				
ora	Dir1	Dir2	Dir1+2	%
00-01	168	216	384	2.9
01-02	98	160	258	2.0
02-03	54	91	145	1.1
03-04	42	61	103	0.8
04-05	47	42	89	0.7
05-06	46	44	90	0.7
06-07	71	81	152	1.2
07-08	117	89	206	1.6
08-09	221	146	367	2.8
09-10	355	221	576	4.4
10-11	477	263	740	5.6
11-12	537	345	882	6.7
12-13	448	361	809	6.2
13-14	401	356	757	5.8
14-15	494	428	922	7.0
15-16	504	473	977	7.4
16-17	497	526	1023	7.8
17-18	495	582	1077	8.2
18-19	488	537	1025	7.8
19-20	360	438	798	6.1
20-21	265	317	582	4.4
21-22	200	284	484	3.7
22-23	158	252	410	3.1
23-24	101	184	285	2.2
Total	6644	6497	13141	100

Traffico giornaliero medio TGM:	Dir1 per sud	13212	25731
	Dir2 da sud	12520	
Traffico feriale medio TFM:	Dir1 per sud	15439	30190
	Dir2 da sud	14750	

Giorni in funzione:	363
TGM/TFM:	0.852

DISTRIBUZIONE SETTIMANALE

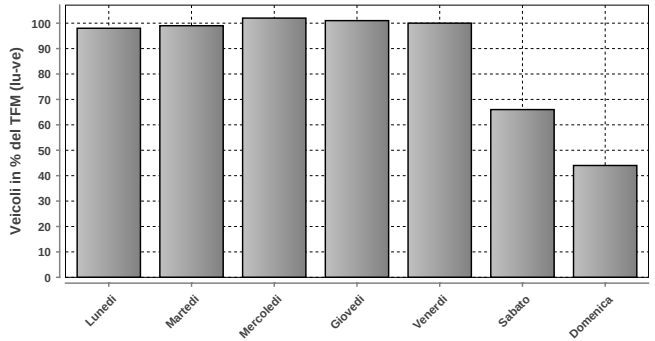

DISTRIBUZIONE SETTIMANALE			
Giorno	Media	% TFM	% TGM
Lunedì	29618	98	115
Martedì	29978	99	117
Mercoledì	30848	102	120
Giovedì	30427	101	118
Venerdì	30051	100	117
Sabato	19840	66	77
Domenica	13139	44	51
Traffico settimanale			715

DISTRIBUZIONE ANNUALE

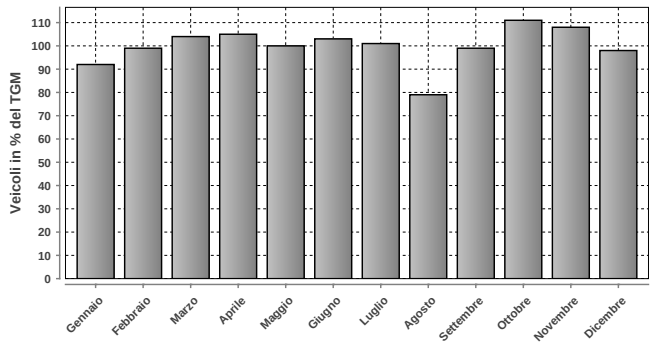

DISTRIBUZIONE ANNUALE		
Mese	Media	% TGM
Gennaio	23729	92
Febbraio	25554	99
Marzo	26632	104
Aprile	27110	105
Maggio	25856	100
Giugno	26441	103
Luglio	25891	101
Agosto	20326	79
Settembre	25563	99
Ottobre	28493	111
Novembre	27864	108
Dicembre	25251	98
TGM	25731	100

Massimo giornaliero	Giorno	Data	Dir1 per sud	Dir2 da sud	Tot 2 dir
	mercoledì	27.05.2015	18509	18365	36874

Massimo orario	Giorno	Ora	Data	Dir1 per sud	Dir2 da sud	Tot 2 dir
	martedì	16-17	19.05.2015	1667	1439	3106

Osservazioni:

Dati:

Dipartimento del Territorio
Sezione della Mobilit

Elaborazione:

Osservatorio Ambientale
Svizzera Italiana

Dipartimento del Territorio
Sezione della mobilit

616 - SV. LUGANO NORD DA E PER NORD

Evoluzione del traffico giornaliero (TGM) mensile e annuale

Anno	Gennaio	Febbraio	Marzo	Aprile	Maggio	Giugno	Luglio	Agosto	Settembre	Ottobre	Novembre	Dicembre	TGM
2015	20857	22071	23657	24223	23428	23708	24201	21999			24564	22464	**23283**
2014		21992		23344	23072	23039	23379	21858	25008	24858	23908	21487	**23017**
2013													
2012													
2011													
2010													
2009													
2008													
2007													
2006													
2005													
2004													
2003													
2002													
2001													
2000													
1999													
1998													
1997													
1996													
1995													
1994													
1993													
1992													
1991													
1990													
1989													
1988													
1987													
1986													
1985													
1984													
1983													
1982													
1981													
1980													
1979													
1978													
1977													
1976													
1975													
1974													
1973													
1972													
1971													
1970													

Evoluzione del traffico giornaliero medio annuale (TGM)

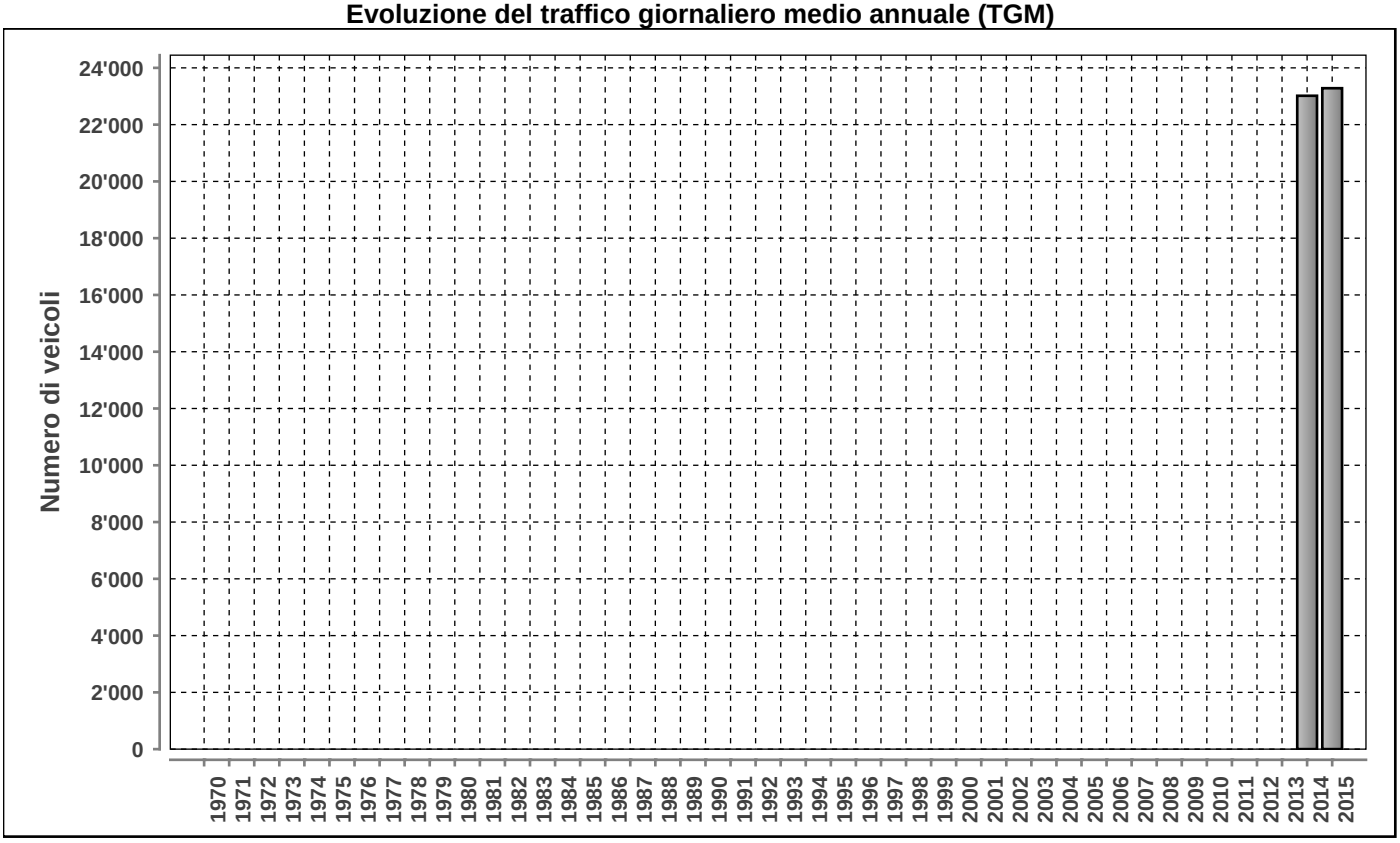

Posto conteggio: **SV. LUGANO NORD DA E PER NORD** | Nr: **616** | Comune: **Vezia** | Base di dati **2015**

DISTRIBUZIONE ORARIA DEI FERIALI (LU-VE)

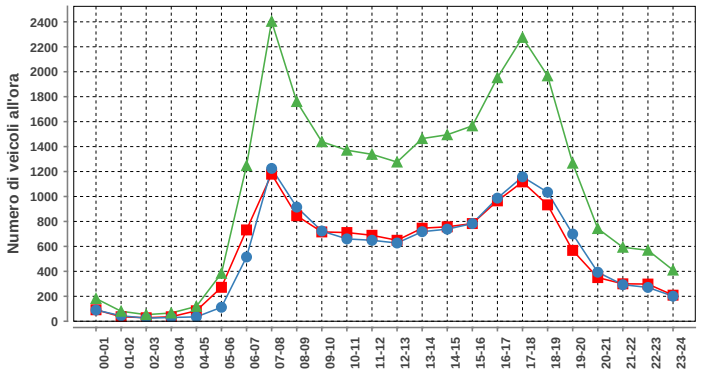

Lunedì-venerdì				
ora	Dir1	Dir2	Dir1+2	%
00-01	92	90	182	0.7
01-02	36	44	80	0.3
02-03	28	25	53	0.2
03-04	36	30	66	0.3
04-05	84	35	119	0.5
05-06	272	112	384	1.5
06-07	732	515	1247	4.8
07-08	1179	1225	2404	9.2
08-09	846	915	1761	6.8
09-10	716	723	1439	5.5
10-11	711	660	1371	5.3
11-12	689	649	1338	5.1
12-13	649	627	1276	4.9
13-14	746	718	1464	5.6
14-15	757	738	1495	5.7
15-16	783	783	1566	6.0
16-17	965	987	1952	7.5
17-18	1117	1158	2275	8.7
18-19	933	1034	1967	7.6
19-20	568	699	1267	4.9
20-21	350	393	743	2.9
21-22	300	293	593	2.3
22-23	298	271	569	2.2
23-24	209	201	410	1.6
Total	13096	12925	26021	100

DISTRIBUZIONE ORARIA DEL SABATO

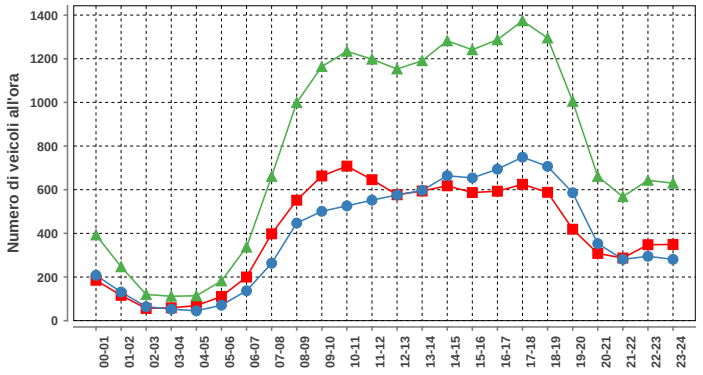

Sabato				
ora	Dir1	Dir2	Dir1+2	%
00-01	185	208	393	2.1
01-02	116	131	247	1.3
02-03	56	64	120	0.6
03-04	59	53	112	0.6
04-05	69	45	114	0.6
05-06	111	71	182	1.0
06-07	200	137	337	1.8
07-08	398	263	661	3.5
08-09	552	447	999	5.2
09-10	663	501	1164	6.1
10-11	708	526	1234	6.5
11-12	646	552	1198	6.3
12-13	577	576	1153	6.0
13-14	594	597	1191	6.2
14-15	618	664	1282	6.7
15-16	587	654	1241	6.5
16-17	593	694	1287	6.7
17-18	625	749	1374	7.2
18-19	588	707	1295	6.8
19-20	419	586	1005	5.3
20-21	308	353	661	3.5
21-22	287	281	568	3.0
22-23	348	295	643	3.4
23-24	349	281	630	3.3
Total	9656	9435	19091	100

DISTRIBUZIONE ORARIA DELLA DOMENICA

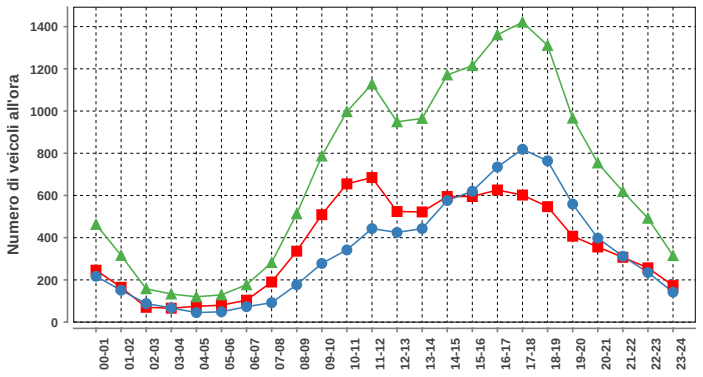

Domenica				
ora	Dir1	Dir2	Dir1+2	%
00-01	246	217	463	2.8
01-02	165	151	316	1.9
02-03	70	88	158	0.9
03-04	66	67	133	0.8
04-05	75	45	120	0.7
05-06	80	49	129	0.8
06-07	104	73	177	1.1
07-08	190	92	282	1.7
08-09	336	177	513	3.1
09-10	509	278	787	4.7
10-11	655	342	997	6.0
11-12	685	443	1128	6.7
12-13	524	425	949	5.7
13-14	522	443	965	5.8
14-15	595	576	1171	7.0
15-16	595	620	1215	7.3
16-17	626	735	1361	8.1
17-18	602	819	1421	8.5
18-19	547	764	1311	7.8
19-20	407	559	966	5.8
20-21	356	398	754	4.5
21-22	307	312	619	3.7
22-23	257	235	492	2.9
23-24	173	142	315	1.9
Total	8692	8050	16742	100

Traffico giornaliero medio TGM:	Dir1 per nord	11766	23283
	Dir2 da nord	11517	
Traffico feriale medio TFM:	Dir1 per nord	13097	26018
	Dir2 da nord	12921	

Giorni in funzione:	316
TGM/TFM:	0.895

DISTRIBUZIONE SETTIMANALE

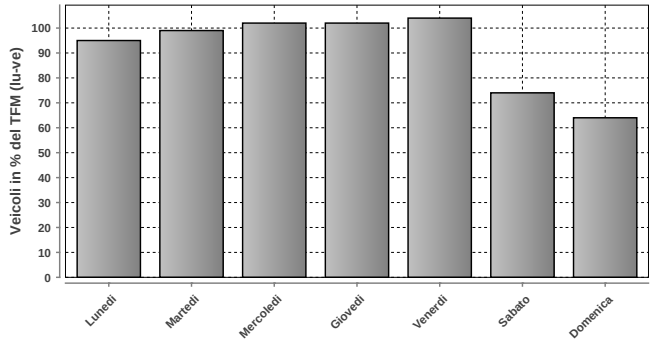

DISTRIBUZIONE SETTIMANALE			
Giorno	Media	% TFM	% TGM
Lunedì	24763	95	106
Martedì	25633	99	110
Mercoledì	26466	102	114
Giovedì	26421	102	113
Venerdì	26939	104	116
Sabato	19317	74	83
Domenica	16739	64	72
Traffico settimanale			714

DISTRIBUZIONE ANNUALE

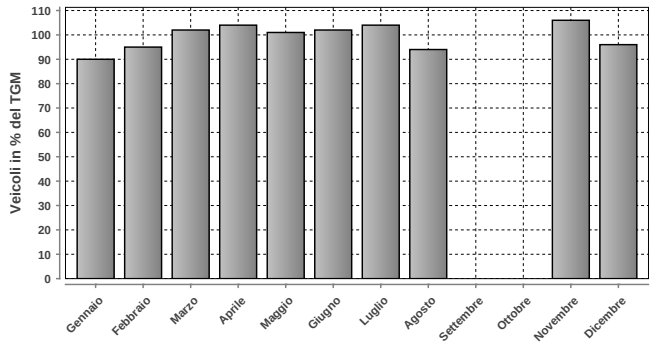

DISTRIBUZIONE ANNUALE		
Mese	Media	% TGM
Gennaio	20857	90
Febbraio	22071	95
Marzo	23657	102
Aprile	24223	104
Maggio	23428	101
Giugno	23708	102
Luglio	24201	104
Agosto	21999	94
Settembre	n.d.	n.d.
Ottobre	n.d.	n.d.
Novembre	24564	106
Dicembre	22464	96
TGM	23283	100

	Giorno	Data	Dir1 per nord	Dir2 da nord	Tot 2 dir
Massimo giornaliero	mercoledì	13.05.2015	14115	15609	29724

	Giorno	Ora	Data	Dir1 per nord	Dir2 da nord	Tot 2 dir
Massimo orario	martedì	07-08	10.11.2015	1334	1474	2808

Osservazioni:

Dati:

Dipartimento del Territorio
Sezione della Mobilit

Elaborazione:

OASI
Osservatorio Ambientale
Svizzera Italiana

627 - FONTANA - VALLE BEDRETTO

Evoluzione del traffico giornaliero (TGM) mensile e annuale

Anno	Gennaio	Febbraio	Marzo	Aprile	Maggio	Giugno	Luglio	Agosto	Settembre	Ottobre	Novembre	Dicembre	TGM
2015	370	305	350	345	445	1806	2557			891	551	308	
2014	308	223	373	325	399	1322	1801	2128	1754	975	287	394	862
2013	433	388	367	340	397	1069	2492	2603	1668	658	312	316	925
2012	324	419	387	313	425	1510	2095	2540	1597	853	280	364	928
2011	446	383	357	403	903	1720	2119	2502	1670	860	291	333	1004
2010													
2009	309	231	269	282	473	1359	2231	2508	1689	840	309	327	902
2008			354	282	413	1558	2205	2579	1352	936	286	259	995
2007	323	343	346	291	756	1177	2241	2150	1571	1039	393		969
2006	288	275	213	300	598	2272	2517	2000	1625	1269	466	275	988
2005	357	313	319	261	786	1680	2345	2234	1496	1121	507	256	978
2004	692	874	245	230					1672	925	343	304	
2003	354	285	415	325	554	2082	2417	2808	1385	595		334	1050
2002	338	291	313	361	419	1702	2178	2325	1457	784	359	349	906
2001	264	299	264	345	500	1311	2234	2681	1357	1255	431	250	932
2000	308	291	356	310	468	1837	2126	2522	1869	724	253	328	952
1999	309	205	227	319	467	1225	2422	2307	1781	1006	361	231	911
1998	330	390	355	229	597	1590	2391	2690	1451	811	336	267	958
1997	287	358	425	398	613	1364	2173	2688	1880	1127	348	332	1005
1996	274	274	329	443	592	1635	2154	2398	1521	957	352	290	938
1995	269	262	287	346	496	1274	2568	2418	1381	1558	370	301	968
1994	298	292	370	409							333	271	
1993	462	374	392			1400	2300	2779	1404	499	411	362	1000
1992						1529	2622	3086	1820	894	383	389	1468
1991								3146	2005	975			
1990													
1989													
1988													
1987													
1986													
1985													
1984													
1983													
1982													
1981													
1980													
1979													
1978													
1977													
1976													
1975													
1974													
1973													
1972													
1971													
1970													

Evoluzione del traffico giornaliero medio annuale (TGM)

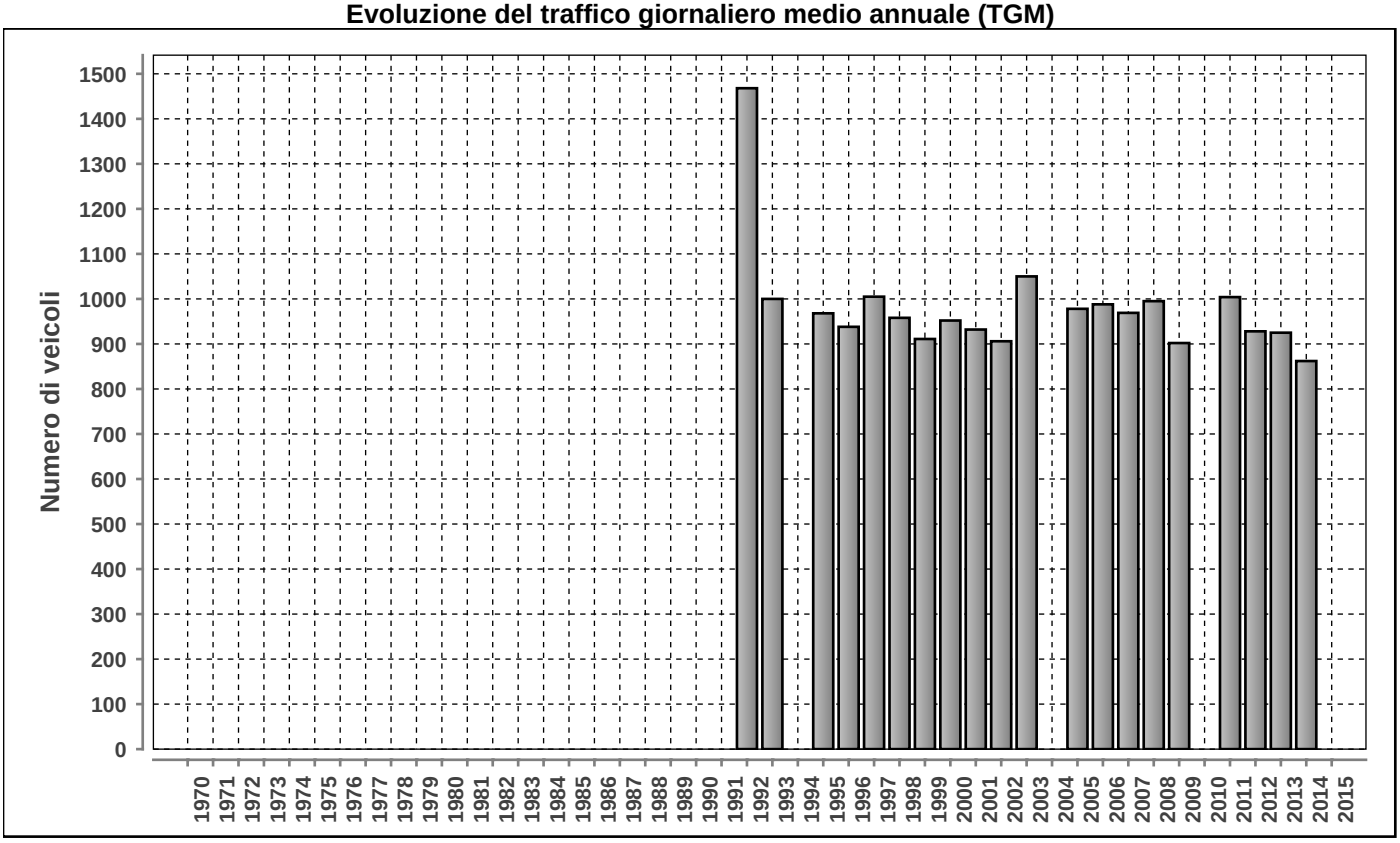

Posto conteggio: **FONTANA - VALLE BEDRETTO** | Nr: **627** | Comune: **Airolo** | Base di dati **2015**

DISTRIBUZIONE ORARIA DEI FERIALI (LU-VE)

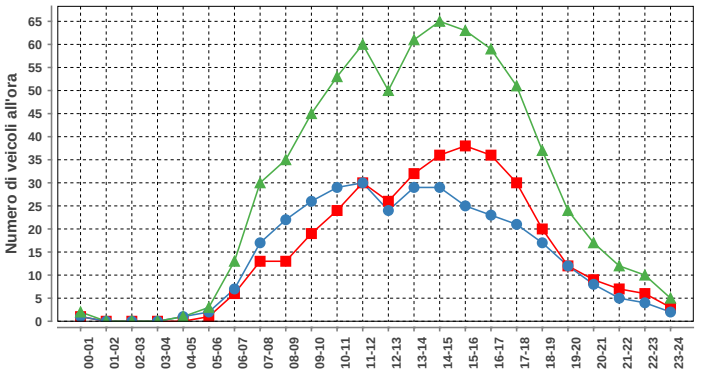

Lunedì-venerdì				
ora	Dir1	Dir2	Dir1+2	%
00-01	1	1	2	0.3
01-02	0	0	0	0.0
02-03	0	0	0	0.0
03-04	0	0	0	0.0
04-05	0	1	1	0.1
05-06	1	2	3	0.4
06-07	6	7	13	1.9
07-08	13	17	30	4.3
08-09	13	22	35	5.0
09-10	19	26	45	6.5
10-11	24	29	53	7.6
11-12	30	30	60	8.6
12-13	26	24	50	7.2
13-14	32	29	61	8.8
14-15	36	29	65	9.3
15-16	38	25	63	9.1
16-17	36	23	59	8.5
17-18	30	21	51	7.3
18-19	20	17	37	5.3
19-20	12	12	24	3.4
20-21	9	8	17	2.4
21-22	7	5	12	1.7
22-23	6	4	10	1.4
23-24	3	2	5	0.7
Total	362	334	696	100

DISTRIBUZIONE ORARIA DEL SABATO

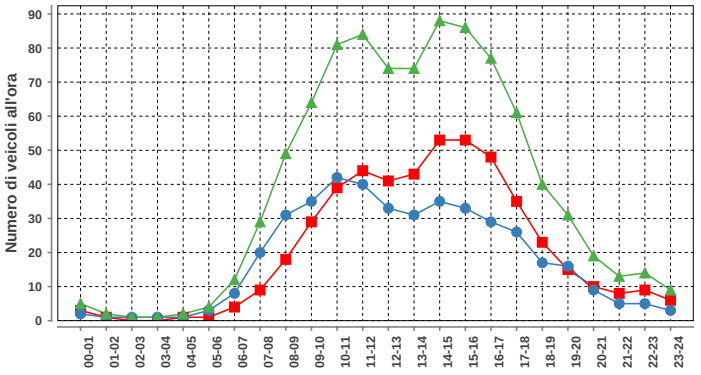

Sabato				
ora	Dir1	Dir2	Dir1+2	%
00-01	3	2	5	0.5
01-02	1	1	2	0.2
02-03	0	1	1	0.1
03-04	0	1	1	0.1
04-05	1	1	2	0.2
05-06	1	3	4	0.4
06-07	4	8	12	1.3
07-08	9	20	29	3.2
08-09	18	31	49	5.3
09-10	29	35	64	7.0
10-11	39	42	81	8.8
11-12	44	40	84	9.1
12-13	41	33	74	8.0
13-14	43	31	74	8.0
14-15	53	35	88	9.6
15-16	53	33	86	9.3
16-17	48	29	77	8.4
17-18	35	26	61	6.6
18-19	23	17	40	4.3
19-20	15	16	31	3.4
20-21	10	9	19	2.1
21-22	8	5	13	1.4
22-23	9	5	14	1.5
23-24	6	3	9	1.0
Total	493	427	920	100

DISTRIBUZIONE ORARIA DELLA DOMENICA

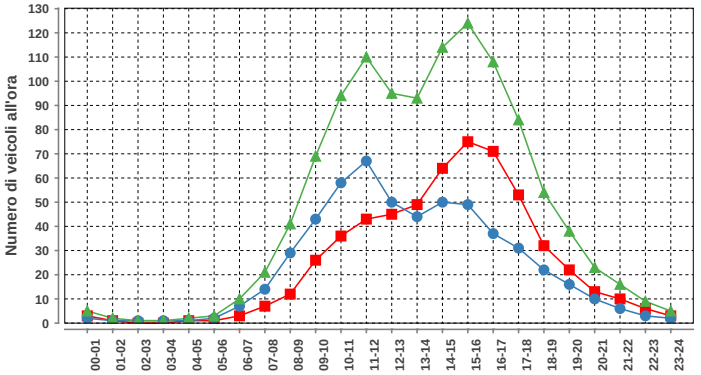

Domenica				
ora	Dir1	Dir2	Dir1+2	%
00-01	3	2	5	0.4
01-02	1	1	2	0.2
02-03	0	1	1	0.1
03-04	0	1	1	0.1
04-05	1	1	2	0.2
05-06	1	2	3	0.3
06-07	3	7	10	0.9
07-08	7	14	21	1.9
08-09	12	29	41	3.7
09-10	26	43	69	6.1
10-11	36	58	94	8.4
11-12	43	67	110	9.8
12-13	45	50	95	8.5
13-14	49	44	93	8.3
14-15	64	50	114	10.2
15-16	75	49	124	11.1
16-17	71	37	108	9.6
17-18	53	31	84	7.5
18-19	32	22	54	4.8
19-20	22	16	38	3.4
20-21	13	10	23	2.0
21-22	10	6	16	1.4
22-23	6	3	9	0.8
23-24	3	2	5	0.4
Total	576	546	1122	100

Traffico giornaliero medio TGM:	Dir1 Airolo	n.d.	n.d.
	Dir2 Bedretto	n.d.	
Traffico feriale medio TFM:	Dir1 Airolo	n.d.	n.d.
	Dir2 Bedretto	n.d.	

Giorni in funzione:	304
TGM/TFM:	n.d.

DISTRIBUZIONE SETTIMANALE

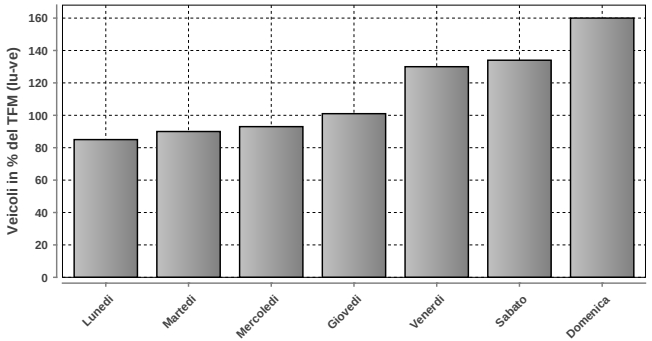

DISTRIBUZIONE SETTIMANALE			
Giorno	Media	% TFM	% TGM
Lunedì	596	85	75
Martedì	630	90	79
Mercoledì	650	93	82
Giovedì	704	101	88
Venerdì	911	130	114
Sabato	936	134	118
Domenica	1121	160	141
Traffico settimanale			697

DISTRIBUZIONE ANNUALE

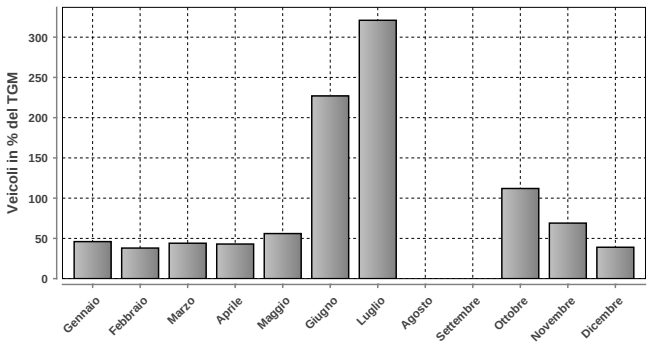

DISTRIBUZIONE ANNUALE		
Mese	Media	% TGM
Gennaio	370	46
Febbraio	305	38
Marzo	350	44
Aprile	345	43
Maggio	445	56
Giugno	1806	227
Luglio	2557	321
Agosto	n.d.	n.d.
Settembre	n.d.	n.d.
Ottobre	891	112
Novembre	551	69
Dicembre	308	39
TGM	796	100

Massimo giornaliero	Giorno	Data	Dir1 Airolo	Dir2 Bedretto	Tot 2 dir
	domenica	26.07.2015	2486	2046	4532

Massimo orario	Giorno	Ora	Data	Dir1 Airolo	Dir2 Bedretto	Tot 2 dir
	domenica	11-12	05.07.2015	197	366	563

Osservazioni:

Dati:

Dipartimento del Territorio
Sezione della Mobilit

Elaborazione:

OASI
Osservatorio Ambientale
Svizzera Italiana

683 - GALLERIA MAPPO-MORETTINA

Evoluzione del traffico giornaliero (TGM) mensile e annuale

Anno	Gennaio	Febbraio	Marzo	Aprile	Maggio	Giugno	Luglio	Agosto	Settembre	Ottobre	Novembre	Dicembre	TGM
2015	21581	22772	24670	26782	26498	27481	30463	27972	28106	26087	24905	22517	**25834**
2014	21416	22424	23706	27784	27607	27617	29702	28216	28860	27313	23670	22707	**25936**
2013	20423	20943	23385	25925	26708	28006	30127	28350	27732	26831	23766	22827	**25445**
2012	19094	20606	23277	25219	25795	25716	29093	27442	26597	26594	22911	20970	**24456**
2011	18649	21263	22775	26480	25488	26157	29157	27492	26620	26138	22373	21186	**24498**
2010	18106	19929	22278	24846	25063	24857	28638	27975	26209	25337	21665	20481	**23807**
2009								26187	25214		21268	19461	
2008	18300	20235					27295	25375	24388	24228	20319	19471	**22495**
2007	17664	18480	20791	24204	23569	23857	27383	26261	25346			19630	**22858**
2006					24645	23006	26027	26440	24620	24356	20698	19332	
2005													
2004	16393	17736	18944	22192	22586	22332	25660	24268	23896	23068	18473	15751	**20775**
2003													
2002													
2001	14774	17436	19074	21979	22350	22863	24761	23685	23236	22364	18299	16501	**20625**
2000	14098	16600	18531	20199	20513	20884	23817	22162	21797	18290	16712	15332	**19078**
1999	13276	14652	17282	19356	20668	20017	22636	22290	20742	20182	16519	15209	**18595**
1998	13232	14836	16765	18667	18942	18851	22019	21501	20290	19662	16011	14527	**17958**
1997	11966	13952	17133	18580	18922	18039	21532	20889	19723	19592	15367	13977	**17497**
1996						17123	19273		17262	17789	14324	12617	**15706**
1995													
1994													
1993													
1992													
1991													
1990													
1989													
1988													
1987													
1986													
1985													
1984													
1983													
1982													
1981													
1980													
1979													
1978													
1977													
1976													
1975													
1974													
1973													
1972													
1971													
1970													

Evoluzione del traffico giornaliero medio annuale (TGM)

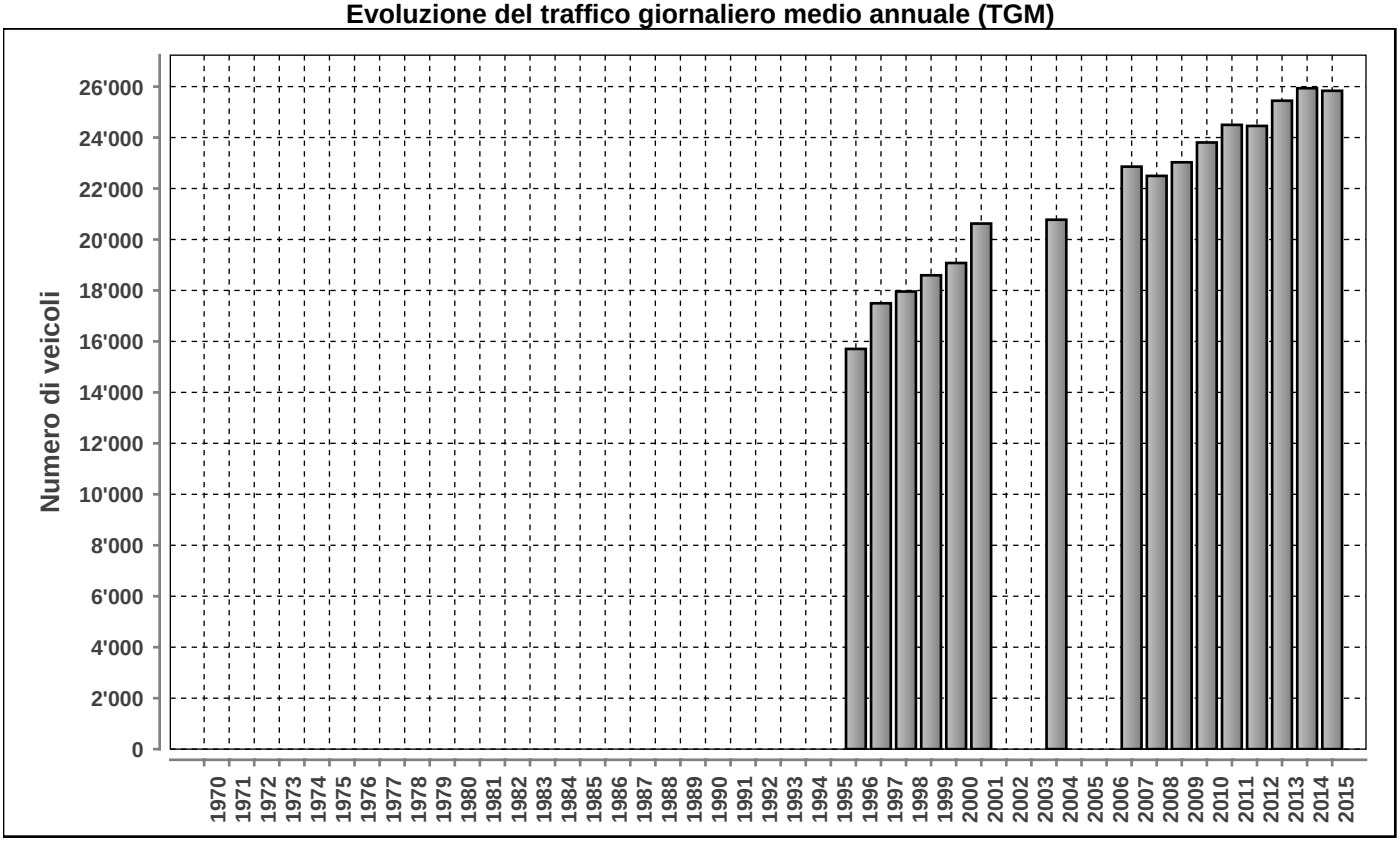

Posto conteggio: **GALLERIA MAPPO-MORETTINA** | Nr: **683** | Comune: **Locarno** | Base di dati **2015**

DISTRIBUZIONE ORARIA DEI FERIALI (LU-VE)

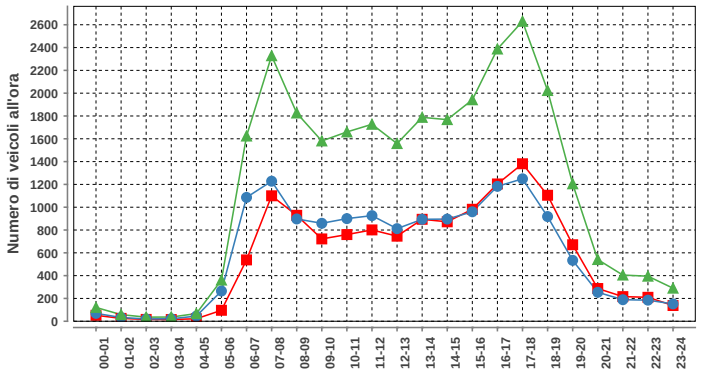

Lunedì-venerdì				
ora	Dir1	Dir2	Dir1+2	%
00-01	52	69	121	0.4
01-02	25	33	58	0.2
02-03	16	20	36	0.1
03-04	15	22	37	0.1
04-05	22	45	67	0.2
05-06	96	265	361	1.3
06-07	538	1086	1624	5.7
07-08	1100	1228	2328	8.2
08-09	929	897	1826	6.4
09-10	722	859	1581	5.6
10-11	760	900	1660	5.9
11-12	801	926	1727	6.1
12-13	746	812	1558	5.5
13-14	894	894	1788	6.3
14-15	872	896	1768	6.2
15-16	982	960	1942	6.8
16-17	1204	1183	2387	8.4
17-18	1381	1249	2630	9.3
18-19	1105	918	2023	7.1
19-20	671	534	1205	4.2
20-21	287	254	541	1.9
21-22	216	189	405	1.4
22-23	210	185	395	1.4
23-24	138	152	290	1.0
Total	13782	14576	28358	100

DISTRIBUZIONE ORARIA DEL SABATO

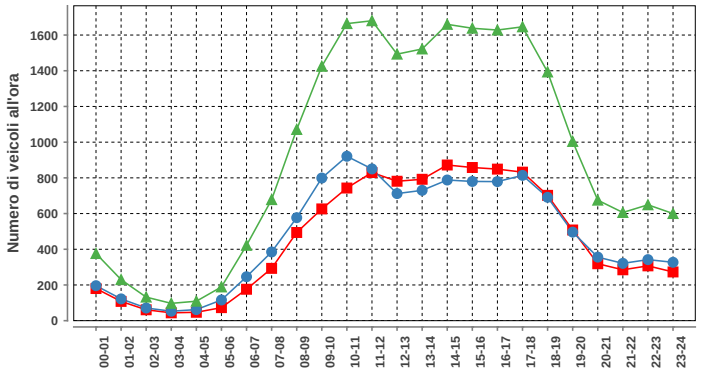

Sabato				
ora	Dir1	Dir2	Dir1+2	%
00-01	180	196	376	1.7
01-02	108	122	230	1.0
02-03	61	71	132	0.6
03-04	44	53	97	0.4
04-05	47	62	109	0.5
05-06	73	116	189	0.8
06-07	176	246	422	1.9
07-08	293	385	678	3.0
08-09	494	577	1071	4.7
09-10	626	799	1425	6.3
10-11	743	921	1664	7.4
11-12	830	850	1680	7.4
12-13	781	712	1493	6.6
13-14	792	730	1522	6.7
14-15	872	788	1660	7.3
15-16	858	780	1638	7.3
16-17	849	779	1628	7.2
17-18	832	814	1646	7.3
18-19	702	691	1393	6.2
19-20	508	496	1004	4.4
20-21	319	356	675	3.0
21-22	285	321	606	2.7
22-23	307	342	649	2.9
23-24	273	327	600	2.7
Total	11053	11534	22587	100

DISTRIBUZIONE ORARIA DELLA DOMENICA

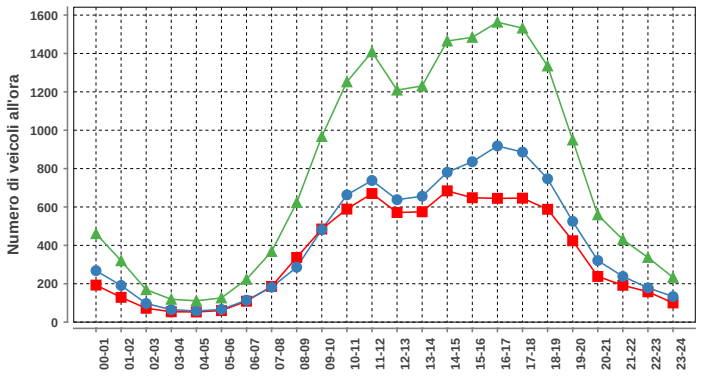

Domenica				
ora	Dir1	Dir2	Dir1+2	%
00-01	193	268	461	2.5
01-02	129	191	320	1.7
02-03	72	97	169	0.9
03-04	54	65	119	0.6
04-05	53	58	111	0.6
05-06	60	66	126	0.7
06-07	109	114	223	1.2
07-08	186	182	368	2.0
08-09	337	286	623	3.4
09-10	485	482	967	5.2
10-11	589	663	1252	6.8
11-12	670	738	1408	7.6
12-13	571	638	1209	6.5
13-14	575	656	1231	6.7
14-15	684	781	1465	7.9
15-16	648	836	1484	8.0
16-17	645	918	1563	8.5
17-18	646	886	1532	8.3
18-19	588	747	1335	7.2
19-20	424	525	949	5.1
20-21	238	321	559	3.0
21-22	192	238	430	2.3
22-23	158	179	337	1.8
23-24	100	133	233	1.3
Total	8406	10068	18474	100

Traffico giornaliero medio TGM:	Dir1 ASCONA-LOSONE	12483	25834
	Dir2 BELLINZONA	13351	
Traffico feriale medio TFM:	Dir1 ASCONA-LOSONE	13779	28354
	Dir2 BELLINZONA	14575	

Giorni in funzione:	365
TGM/TFM:	0.911

DISTRIBUZIONE SETTIMANALE

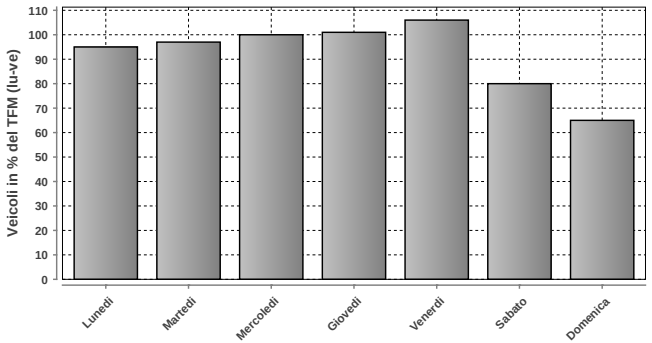

DISTRIBUZIONE SETTIMANALE			
Giorno	Media	% TFM	% TGM
Lunedì	27038	95	105
Martedì	27560	97	107
Mercoledì	28494	100	110
Giovedì	28641	101	111
Venerdì	30026	106	116
Sabato	22799	80	88
Domenica	18473	65	72
Traffico settimanale			708

DISTRIBUZIONE ANNUALE

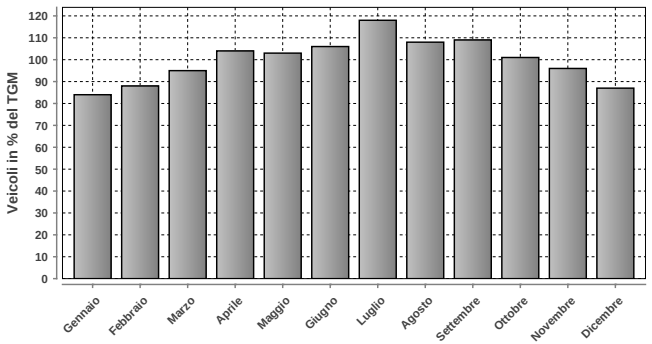

DISTRIBUZIONE ANNUALE		
Mese	Media	% TGM
Gennaio	21581	84
Febbraio	22772	88
Marzo	24670	95
Aprile	26782	104
Maggio	26498	103
Giugno	27481	106
Luglio	30463	118
Agosto	27972	108
Settembre	28106	109
Ottobre	26087	101
Novembre	24905	96
Dicembre	22517	87
TGM	25834	100

	Giorno	Data	Dir1 ASCONA-LOSONE	Dir2 BELLINZONA	Tot 2 dir
Massimo giornaliero	giovedì	30.07.2015	16680	17740	34420

	Giorno	Ora	Data	Dir1 ASCONA-LOSONE	Dir2 BELLINZONA	Tot 2 dir
Massimo orario	venerdì	17-18	29.05.2015	1634	1490	3124

Osservazioni:

Dati:

Dipartimento del Territorio
Sezione della Mobilit

Elaborazione:

Osservatorio Ambientale
Svizzera Italiana

Dipartimento del Territorio
Sezione della mobilit

729 - GALLERIA VEDEGGIO-CASSARATE

Evoluzione del traffico giornaliero (TGM) mensile e annuale

Anno	Gennaio	Febbraio	Marzo	Aprile	Maggio	Giugno	Luglio	Agosto	Settembre	Ottobre	Novembre	Dicembre	TGM
2015	20625	23684	25108	25583	24766	25603	25133	21363	26877	26867	26679	24403	**24717**
2014	21032	22888	23053	23379	23634	22780	22500	20050	25702	26167	24447	22996	**23212**
2013	20044	20544	21644	22877	21957	22719	22879	20102	24319	24416	23607	21310	**22202**
2012								17670	21368	22753	21823	19336	
2011													
2010													
2009													
2008													
2007													
2006													
2005													
2004													
2003													
2002													
2001													
2000													
1999													
1998													
1997													
1996													
1995													
1994													
1993													
1992													
1991													
1990													
1989													
1988													
1987													
1986													
1985													
1984													
1983													
1982													
1981													
1980													
1979													
1978													
1977													
1976													
1975													
1974													
1973													
1972													
1971													
1970													

Evoluzione del traffico giornaliero medio annuale (TGM)

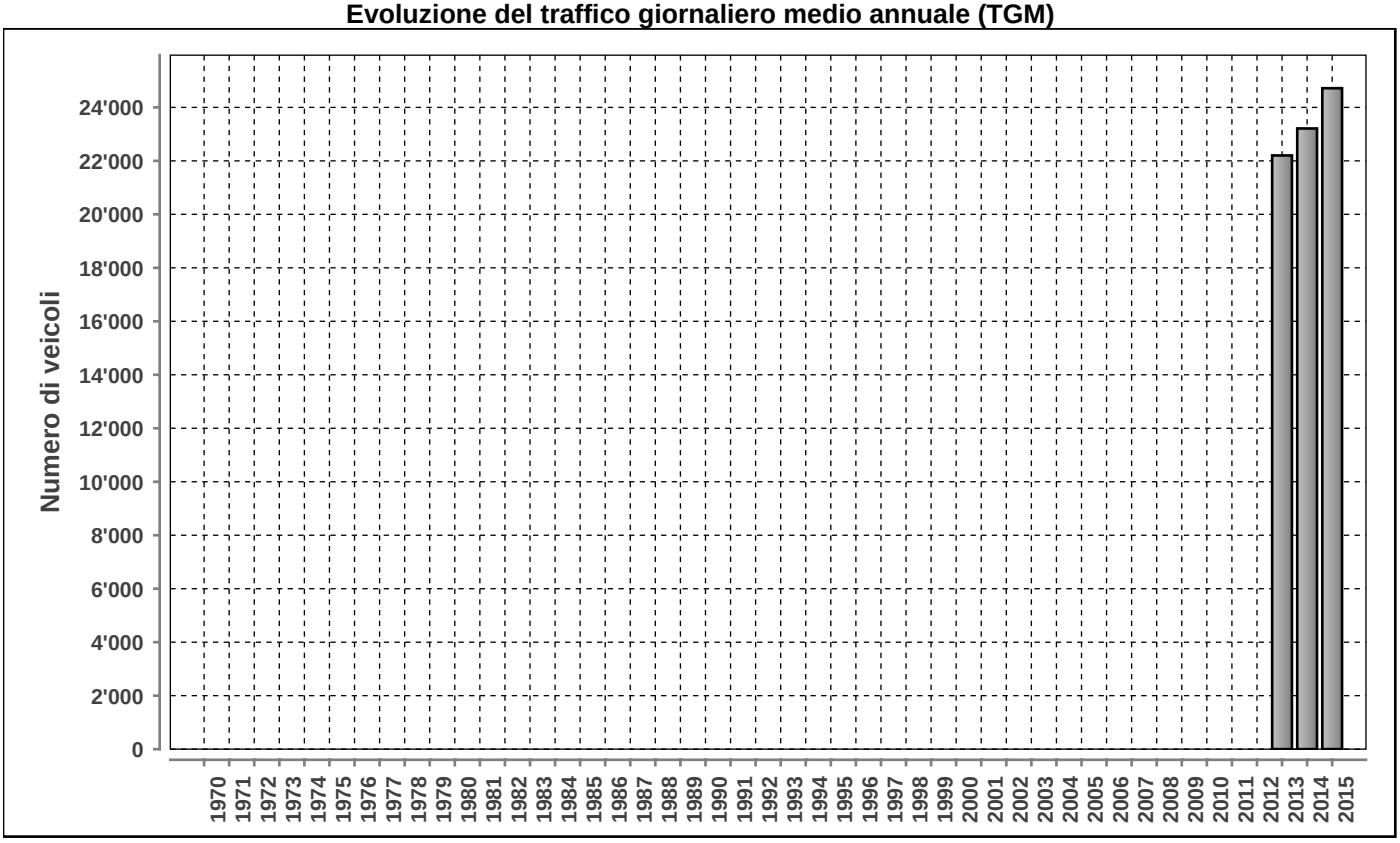

Posto conteggio: **GALLERIA VEDEGGIO-CASSARATE** | Nr: **729** | Comune: **Vezia** | Base di dati **2015**

DISTRIBUZIONE ORARIA DEI FERIALI (LU-VE)

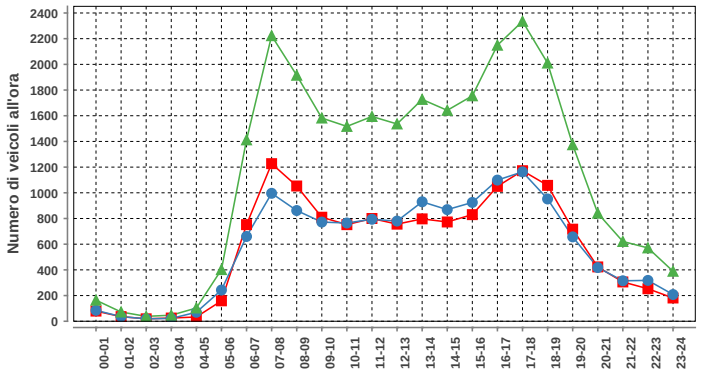

Lunedì-venerdì				
ora	Dir1	Dir2	Dir1+2	%
00-01	79	85	164	0.6
01-02	36	36	72	0.3
02-03	19	19	38	0.1
03-04	25	22	47	0.2
04-05	33	70	103	0.4
05-06	159	243	402	1.4
06-07	752	660	1412	5.0
07-08	1227	996	2223	7.9
08-09	1053	862	1915	6.8
09-10	810	772	1582	5.6
10-11	752	765	1517	5.4
11-12	800	794	1594	5.7
12-13	756	780	1536	5.5
13-14	797	930	1727	6.2
14-15	773	869	1642	5.9
15-16	830	925	1755	6.3
16-17	1050	1099	2149	7.7
17-18	1172	1163	2335	8.3
18-19	1058	952	2010	7.2
19-20	717	657	1374	4.9
20-21	423	418	841	3.0
21-22	306	315	621	2.2
22-23	253	318	571	2.0
23-24	181	208	389	1.4
Total	14061	13958	28019	100

DISTRIBUZIONE ORARIA DEL SABATO

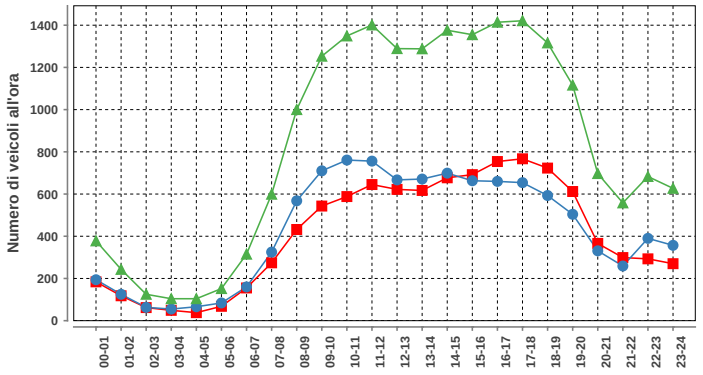

Sabato				
ora	Dir1	Dir2	Dir1+2	%
00-01	184	194	378	1.9
01-02	118	125	243	1.2
02-03	62	63	125	0.6
03-04	49	55	104	0.5
04-05	38	66	104	0.5
05-06	68	84	152	0.8
06-07	155	160	315	1.6
07-08	274	325	599	3.0
08-09	432	568	1000	5.0
09-10	543	710	1253	6.2
10-11	588	761	1349	6.7
11-12	645	756	1401	6.9
12-13	622	667	1289	6.4
13-14	617	671	1288	6.4
14-15	677	699	1376	6.8
15-16	692	663	1355	6.7
16-17	754	660	1414	7.0
17-18	767	654	1421	7.0
18-19	723	593	1316	6.5
19-20	612	504	1116	5.5
20-21	366	331	697	3.5
21-22	299	259	558	2.8
22-23	293	390	683	3.4
23-24	270	357	627	3.1
Total	9848	10315	20163	100

DISTRIBUZIONE ORARIA DELLA DOMENICA

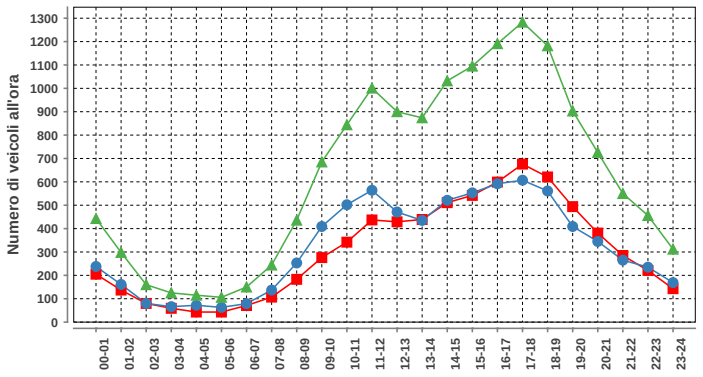

Domenica				
ora	Dir1	Dir2	Dir1+2	%
00-01	205	238	443	2.9
01-02	137	161	298	2.0
02-03	80	80	160	1.1
03-04	59	66	125	0.8
04-05	43	72	115	0.8
05-06	43	63	106	0.7
06-07	71	79	150	1.0
07-08	107	137	244	1.6
08-09	183	253	436	2.9
09-10	276	409	685	4.5
10-11	342	502	844	5.6
11-12	437	564	1001	6.6
12-13	429	471	900	6.0
13-14	439	435	874	5.8
14-15	511	521	1032	6.8
15-16	542	553	1095	7.2
16-17	599	592	1191	7.9
17-18	676	607	1283	8.5
18-19	621	561	1182	7.8
19-20	494	409	903	6.0
20-21	381	345	726	4.8
21-22	285	265	550	3.6
22-23	221	235	456	3.0
23-24	143	169	312	2.1
Total	7324	7787	15111	100

Traffico giornaliero medio TGM:	Dir1 Lugano	12323	24717
	Dir2 Vezia	12394	
Traffico feriale medio TFM:	Dir1 Lugano	14060	28018
	Dir2 Vezia	13958	

Giorni in funzione:	365
TGM/TFM:	0.882

DISTRIBUZIONE SETTIMANALE

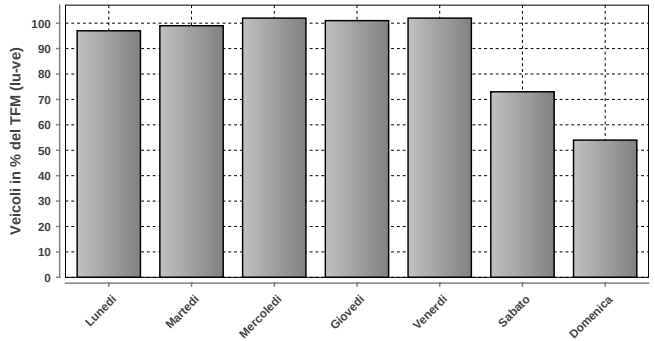

DISTRIBUZIONE SETTIMANALE			
Giorno	Media	% TFM	% TGM
Lunedì	27095	97	110
Martedì	27695	99	112
Mercoledì	28491	102	115
Giovedì	28244	101	114
Venerdì	28538	102	115
Sabato	20554	73	83
Domenica	15106	54	61
Traffico settimanale			711

DISTRIBUZIONE ANNUALE

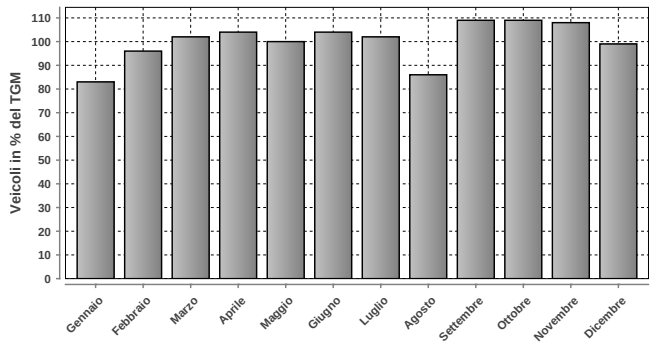

DISTRIBUZIONE ANNUALE		
Mese	Media	% TGM
Gennaio	20625	83
Febbraio	23684	96
Marzo	25108	102
Aprile	25583	104
Maggio	24766	100
Giugno	25603	104
Luglio	25133	102
Agosto	21363	86
Settembre	26877	109
Ottobre	26867	109
Novembre	26679	108
Dicembre	24403	99
TGM	24717	100

Massimo giornaliero	Giorno	Data	Dir1 Lugano	Dir2 Vezia	Tot 2 dir
	mercoledì	27.05.2015	16401	16377	32778

Massimo orario	Giorno	Ora	Data	Dir1 Lugano	Dir2 Vezia	Tot 2 dir
	martedì	17-18	20.10.2015	1383	1335	2718

Osservazioni:

Dati:

Dipartimento del Territorio
Sezione della Mobilit

Elaborazione:

Osservatorio Ambientale
Svizzera Italiana

Dipartimento del Territorio
Sezione della mobilit

780 - CAMORINO SOTTOPAS. ALPTRANSIT

Evoluzione del traffico giornaliero (TGM) mensile e annuale

Anno	Gennaio	Febbraio	Marzo	Aprile	Maggio	Giugno	Luglio	Agosto	Settembre	Ottobre	Novembre	Dicembre	TGM
2015	27773	29240	31647	33739	33611	33615	35873	32276	34228	33340	31449	30734	**32308**
2014	27100	29169	30632	32339	31385	31505	33120	31089	32414	32563	29863	29815	**30924**
2013													
2012													
2011													
2010													
2009													
2008													
2007													
2006													
2005													
2004													
2003													
2002													
2001													
2000													
1999													
1998													
1997													
1996													
1995													
1994													
1993													
1992													
1991													
1990													
1989													
1988													
1987													
1986													
1985													
1984													
1983													
1982													
1981													
1980													
1979													
1978													
1977													
1976													
1975													
1974													
1973													
1972													
1971													
1970													

Evoluzione del traffico giornaliero medio annuale (TGM)

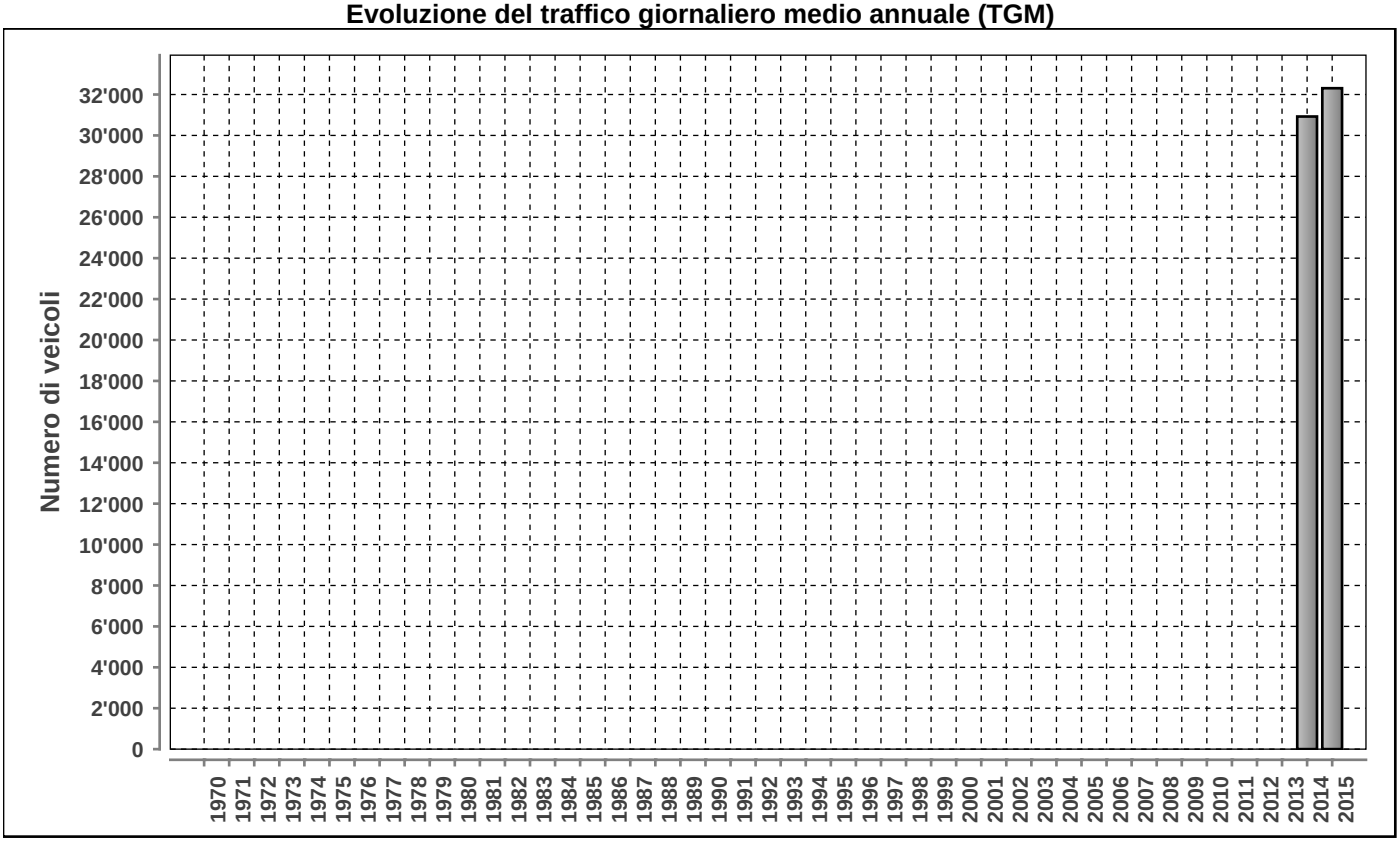

Posto conteggio: **CAMORINO SOTTOPAS. ALPTRANSIT** | Nr: **780** | Comune: **Camorino** | Base di dati **2015**

Traffico giornaliero medio TGM:	**Dir1 Locarno**	16431	32308
	Dir2 Bellinzona	15877	
Traffico feriale medio TFM:	**Dir1 Locarno**	17864	34971
	Dir2 Bellinzona	17107	

Giorni in funzione:	365
TGM/TFM:	0.924

DISTRIBUZIONE ORARIA DEI FERIALI (LU-VE)

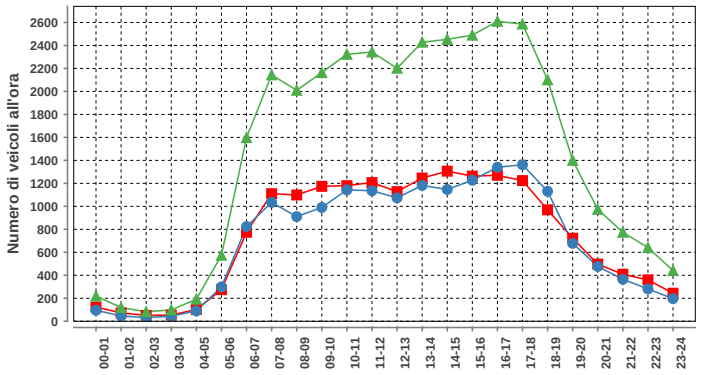

Lunedì-venerdì				
ora	Dir1	Dir2	Dir1+2	%
00-01	123	96	219	0.6
01-02	73	46	119	0.3
02-03	51	32	83	0.2
03-04	54	44	98	0.3
04-05	102	90	192	0.5
05-06	275	299	574	1.6
06-07	774	824	1598	4.6
07-08	1110	1034	2144	6.1
08-09	1099	911	2010	5.7
09-10	1174	990	2164	6.2
10-11	1180	1143	2323	6.6
11-12	1207	1136	2343	6.7
12-13	1128	1074	2202	6.3
13-14	1246	1182	2428	6.9
14-15	1306	1147	2453	7.0
15-16	1263	1227	2490	7.1
16-17	1270	1340	2610	7.5
17-18	1224	1362	2586	7.4
18-19	970	1131	2101	6.0
19-20	722	678	1400	4.0
20-21	497	477	974	2.8
21-22	409	365	774	2.2
22-23	360	281	641	1.8
23-24	244	197	441	1.3
Total	17861	17106	34967	100

DISTRIBUZIONE ORARIA DEL SABATO

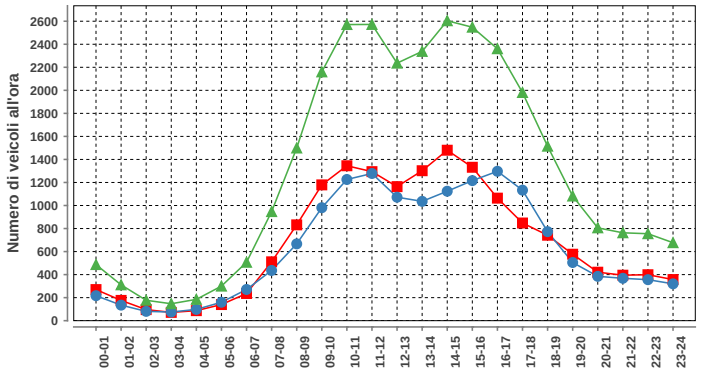

Sabato				
ora	Dir1	Dir2	Dir1+2	%
00-01	270	217	487	1.5
01-02	176	135	311	1.0
02-03	96	81	177	0.6
03-04	72	75	147	0.5
04-05	87	98	185	0.6
05-06	140	160	300	1.0
06-07	236	271	507	1.6
07-08	511	436	947	3.0
08-09	832	667	1499	4.8
09-10	1179	981	2160	6.9
10-11	1345	1226	2571	8.2
11-12	1294	1278	2572	8.2
12-13	1164	1072	2236	7.1
13-14	1302	1036	2338	7.4
14-15	1480	1124	2604	8.3
15-16	1332	1216	2548	8.1
16-17	1064	1297	2361	7.5
17-18	848	1133	1981	6.3
18-19	742	773	1515	4.8
19-20	577	505	1082	3.4
20-21	421	385	806	2.6
21-22	395	368	763	2.4
22-23	399	356	755	2.4
23-24	357	320	677	2.1
Total	16319	15210	31529	100

DISTRIBUZIONE ORARIA DELLA DOMENICA

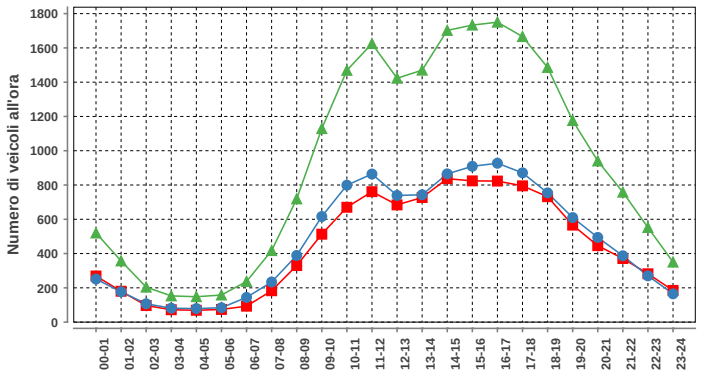

Domenica				
ora	Dir1	Dir2	Dir1+2	%
00-01	269	251	520	2.3
01-02	180	177	357	1.6
02-03	97	107	204	0.9
03-04	72	81	153	0.7
04-05	69	79	148	0.7
05-06	74	84	158	0.7
06-07	93	144	237	1.1
07-08	183	234	417	1.9
08-09	330	389	719	3.2
09-10	513	616	1129	5.1
10-11	670	799	1469	6.6
11-12	761	864	1625	7.3
12-13	684	739	1423	6.4
13-14	727	743	1470	6.6
14-15	837	865	1702	7.7
15-16	824	909	1733	7.8
16-17	823	927	1750	7.9
17-18	795	871	1666	7.5
18-19	732	754	1486	6.7
19-20	566	610	1176	5.3
20-21	446	494	940	4.2
21-22	371	387	758	3.4
22-23	282	270	552	2.5
23-24	185	165	350	1.6
Total	10583	11559	22142	100

DISTRIBUZIONE SETTIMANALE

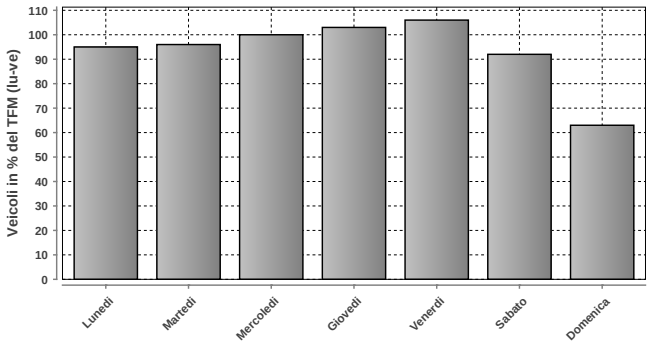

DISTRIBUZIONE SETTIMANALE			
Giorno	**Media**	**% TFM**	**% TGM**
Lunedì	33366	95	103
Martedì	33535	96	104
Mercoledì	35045	100	108
Giovedì	35967	103	111
Venerdì	36954	106	114
Sabato	32180	92	100
Domenica	22142	63	69
Traffico settimanale			709

DISTRIBUZIONE ANNUALE

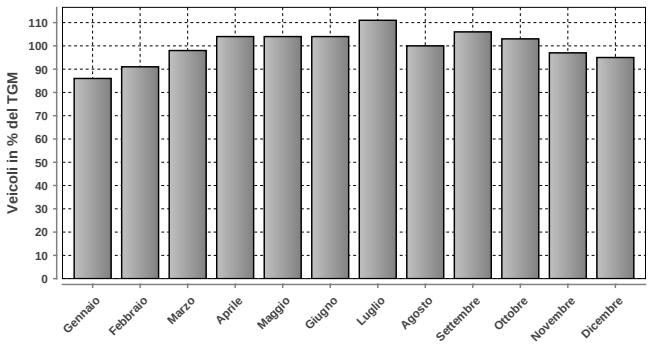

DISTRIBUZIONE ANNUALE		
Mese	**Media**	**% TGM**
Gennaio	27773	86
Febbraio	29240	91
Marzo	31647	98
Aprile	33739	104
Maggio	33611	104
Giugno	33615	104
Luglio	35873	111
Agosto	32276	100
Settembre	34228	106
Ottobre	33340	103
Novembre	31449	97
Dicembre	30734	95
TGM	32308	100

	Giorno	Data	Dir1 Locarno	Dir2 Bellinzona	Tot 2 dir
Massimo giornaliero	mercoledì	13.05.2015	22505	19379	41884

	Giorno	Ora	Data	Dir1 Locarno	Dir2 Bellinzona	Tot 2 dir
Massimo orario	venerdì	14-15	10.04.2015	1727	1538	3265

Osservazioni:

Dati:

Dipartimento del Territorio
Sezione della Mobilit

Elaborazione:

Osservatorio Ambientale
Svizzera Italiana

Dipartimento del Territorio
Sezione della mobilit

796 - VEZIA, RAMPE POVRO'

Evoluzione del traffico giornaliero (TGM) mensile e annuale

Anno	Gennaio	Febbraio	Marzo	Aprile	Maggio	Giugno	Luglio	Agosto	Settembre	Ottobre	Novembre	Dicembre	TGM
2015	16772	18945	19819	20119	19308	20119	19326	16480	21042	20689	20606	19523	**19387**
2014		19774			19732	19294	18527	16130	20347	20581	19804	18777	**19230**
2013													
2012													
2011													
2010													
2009													
2008													
2007													
2006													
2005													
2004													
2003													
2002													
2001													
2000													
1999													
1998													
1997													
1996													
1995													
1994													
1993													
1992													
1991													
1990													
1989													
1988													
1987													
1986													
1985													
1984													
1983													
1982													
1981													
1980													
1979													
1978													
1977													
1976													
1975													
1974													
1973													
1972													
1971													
1970													

Evoluzione del traffico giornaliero medio annuale (TGM)

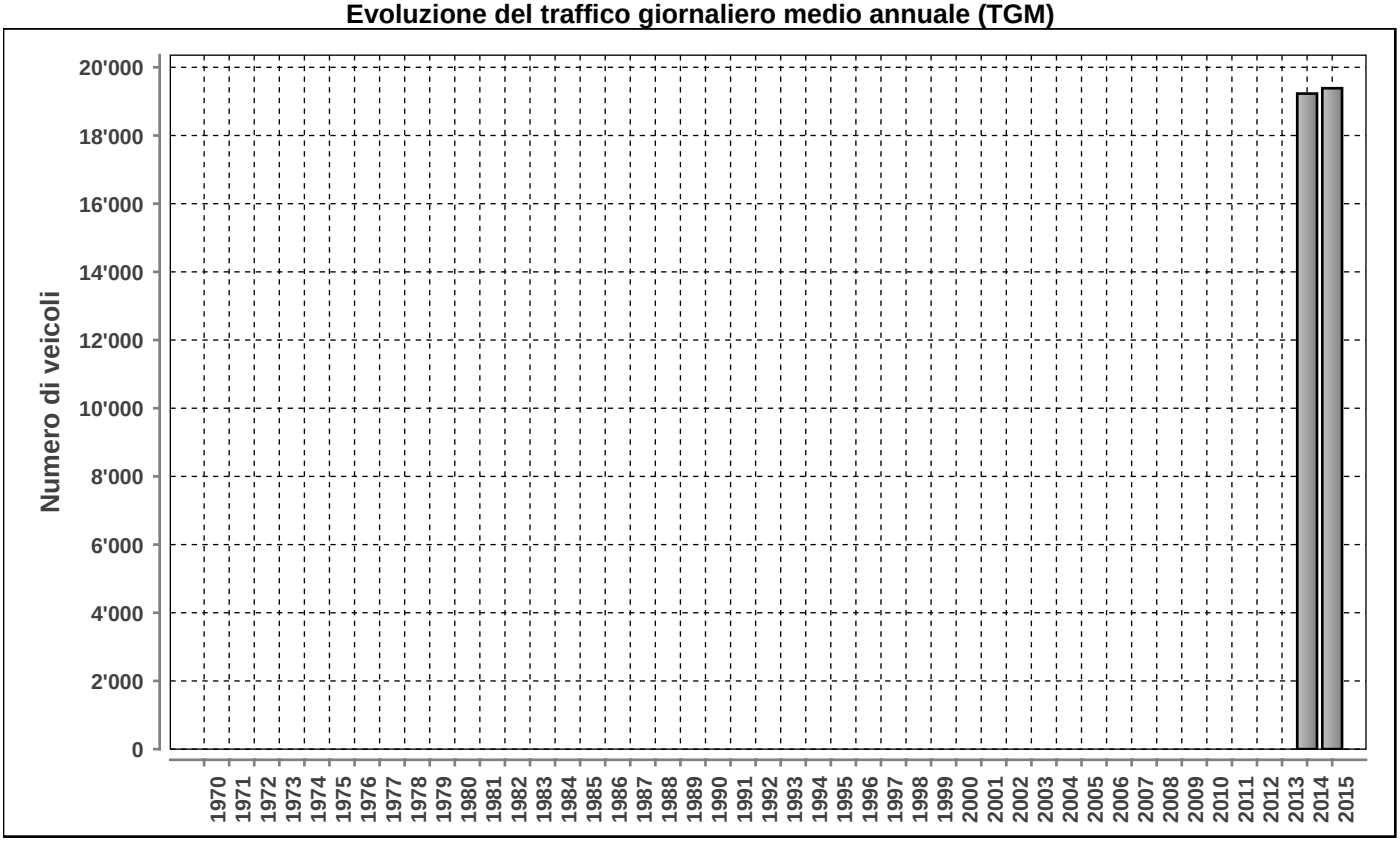

Posto conteggio: **VEZIA, RAMPE POVRO'**

Nr: **796**

Comune: **Vezia**

Base di dati **2015**

DISTRIBUZIONE ORARIA DEI FERIALI (LU-VE)

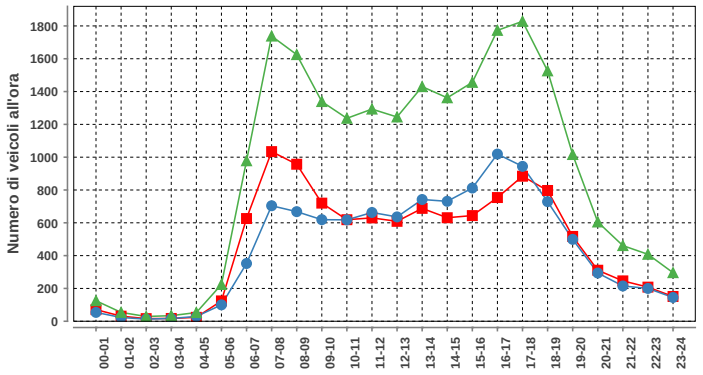

Lunedi-venerdi				
ora	Dir1	Dir2	Dir1+2	%
00-01	71	54	125	0.6
01-02	31	23	54	0.2
02-03	16	13	29	0.1
03-04	17	17	34	0.2
04-05	24	29	53	0.2
05-06	124	100	224	1.0
06-07	626	352	978	4.4
07-08	1034	704	1738	7.9
08-09	957	668	1625	7.3
09-10	720	619	1339	6.0
10-11	619	618	1237	5.6
11-12	630	663	1293	5.8
12-13	609	636	1245	5.6
13-14	688	742	1430	6.5
14-15	631	731	1362	6.2
15-16	644	812	1456	6.6
16-17	754	1019	1773	8.0
17-18	884	944	1828	8.3
18-19	797	729	1526	6.9
19-20	517	499	1016	4.6
20-21	311	294	605	2.7
21-22	246	215	461	2.1
22-23	208	200	408	1.8
23-24	151	145	296	1.3
Total	11309	10826	22135	100

DISTRIBUZIONE ORARIA DEL SABATO

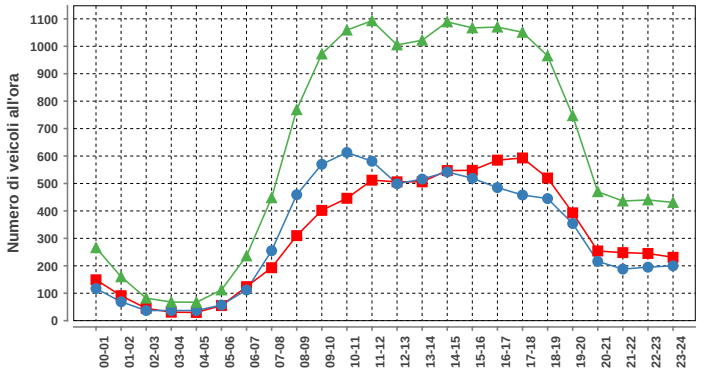

Sabato				
ora	Dir1	Dir2	Dir1+2	%
00-01	149	117	266	1.8
01-02	91	69	160	1.1
02-03	45	37	82	0.5
03-04	31	37	68	0.4
04-05	30	37	67	0.4
05-06	55	57	112	0.7
06-07	124	112	236	1.6
07-08	193	255	448	3.0
08-09	310	459	769	5.1
09-10	402	570	972	6.4
10-11	446	613	1059	7.0
11-12	512	581	1093	7.2
12-13	506	499	1005	6.6
13-14	506	516	1022	6.8
14-15	547	542	1089	7.2
15-16	548	519	1067	7.1
16-17	585	485	1070	7.1
17-18	593	458	1051	6.9
18-19	520	445	965	6.4
19-20	393	354	747	4.9
20-21	254	216	470	3.1
21-22	248	188	436	2.9
22-23	245	195	440	2.9
23-24	231	200	431	2.8
Total	7564	7561	15125	100

DISTRIBUZIONE ORARIA DELLA DOMENICA

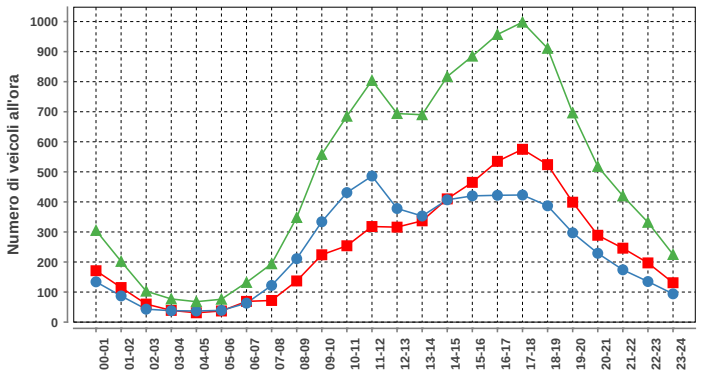

Domenica				
ora	Dir1	Dir2	Dir1+2	%
00-01	171	134	305	2.6
01-02	115	87	202	1.7
02-03	60	43	103	0.9
03-04	39	38	77	0.7
04-05	31	37	68	0.6
05-06	37	39	76	0.6
06-07	69	63	132	1.1
07-08	72	122	194	1.7
08-09	137	211	348	3.0
09-10	224	334	558	4.8
10-11	254	431	685	5.9
11-12	318	486	804	6.9
12-13	316	378	694	5.9
13-14	337	353	690	5.9
14-15	410	407	817	7.0
15-16	465	420	885	7.6
16-17	535	422	957	8.2
17-18	575	423	998	8.5
18-19	524	387	911	7.8
19-20	399	297	696	6.0
20-21	289	229	518	4.4
21-22	246	174	420	3.6
22-23	197	135	332	2.8
23-24	131	94	225	1.9
Total	5951	5744	11695	100

Traffico giornaliero medio TGM:	Dir1 Lugano	9877	19387
	Dir2 A2	9511	
Traffico feriale medio TFM:	Dir1 Lugano	11308	22133
	Dir2 A2	10825	

Giorni in funzione:	365
TGM/TFM:	0.876

DISTRIBUZIONE SETTIMANALE

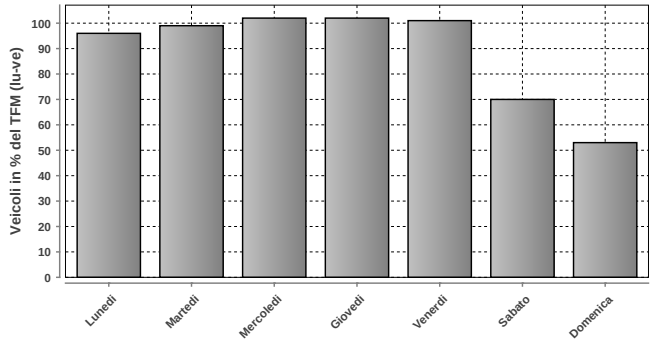

DISTRIBUZIONE SETTIMANALE			
Giorno	Media	% TFM	% TGM
Lunedì	21150	96	109
Martedì	22001	99	113
Mercoledì	22663	102	117
Giovedì	22488	102	116
Venerdì	22334	101	115
Sabato	15403	70	79
Domenica	11692	53	60
Traffico settimanale			710

DISTRIBUZIONE ANNUALE

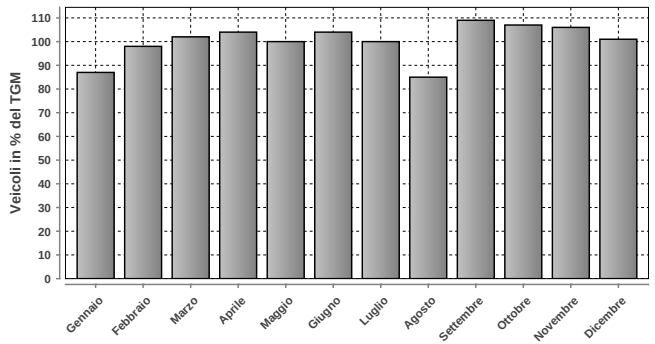

DISTRIBUZIONE ANNUALE		
Mese	Media	% TGM
Gennaio	16772	87
Febbraio	18945	98
Marzo	19819	102
Aprile	20119	104
Maggio	19308	100
Giugno	20119	104
Luglio	19326	100
Agosto	16480	85
Settembre	21042	109
Ottobre	20689	107
Novembre	20606	106
Dicembre	19523	101
TGM	19387	100

	Giorno	Data	Dir1 Lugano	Dir2 A2	Tot 2 dir
Massimo giornaliero	giovedì	17.12.2015	13264	12703	25967

	Giorno	Ora	Data	Dir1 Lugano	Dir2 A2	Tot 2 dir
Massimo orario	martedì	17-18	31.03.2015	1088	1151	2239

Osservazioni:

Dati:

Dipartimento del Territorio
Sezione della Mobilit

Elaborazione:

OASI
Osservatorio Ambientale
Svizzera Italiana

Dipartimento del Territorio
Sezione della mobilit

803 - AGNO STRADA REGINA

Evoluzione del traffico giornaliero (TGM) mensile e annuale

Anno	Gennaio	Febbraio	Marzo	Aprile	Maggio	Giugno	Luglio	Agosto	Settembre	Ottobre	Novembre	Dicembre	TGM
2015		20568	21089	20638	20155	20636	21333	19005	20909	20371	19976	18519	**20310**
2014	17762	19695	20007	20554	20797	20330	21056	18850	21069		19590		**19985**
2013	18316		19254	20345	19860	20840	21380	19353	20951	20777	19716	18625	**19921**
2012	17444	18797	20237	19949	20301	20346	21094	19662	21056	21199	19953	18017	**19818**
2011	17468	19663	20180	20828	21043	19921	20819	19133	21218	20909	19731	18373	**19929**
2010	17181	19223	20329	20796	20349		21901	19370	21341	20797	19597	18131	**19964**
2009													
2008													
2007													
2006													
2005													
2004													
2003													
2002													
2001													
2000													
1999													
1998													
1997													
1996													
1995													
1994													
1993													
1992													
1991													
1990													
1989													
1988													
1987													
1986													
1985													
1984													
1983													
1982													
1981													
1980													
1979													
1978													
1977													
1976													
1975													
1974													
1973													
1972													
1971													
1970													

Evoluzione del traffico giornaliero medio annuale (TGM)

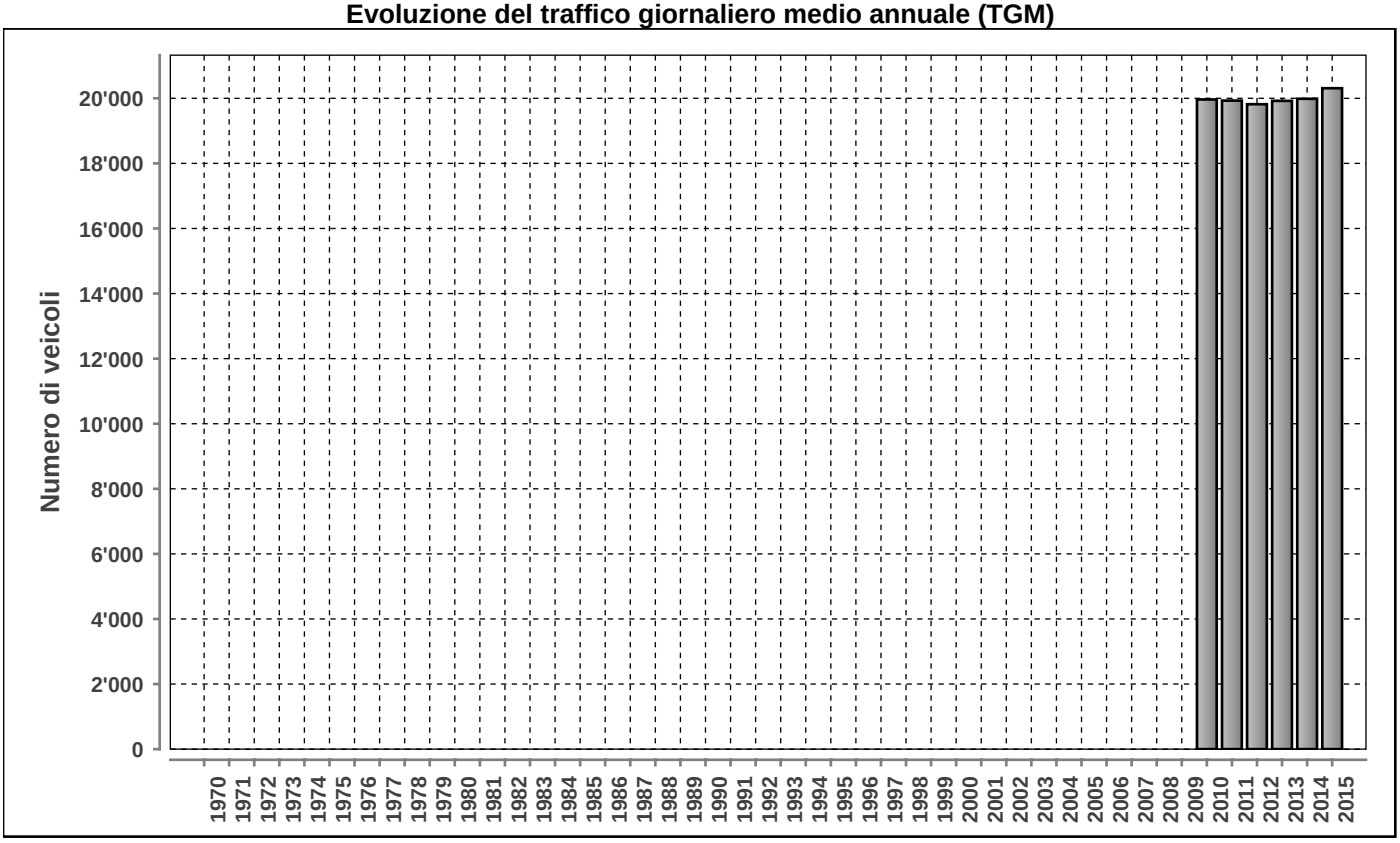

Posto conteggio: **AGNO STRADA REGINA** | Nr: **803** | Comune: **Agno** | Base di dati **2015**

DISTRIBUZIONE ORARIA DEI FERIALI (LU-VE)

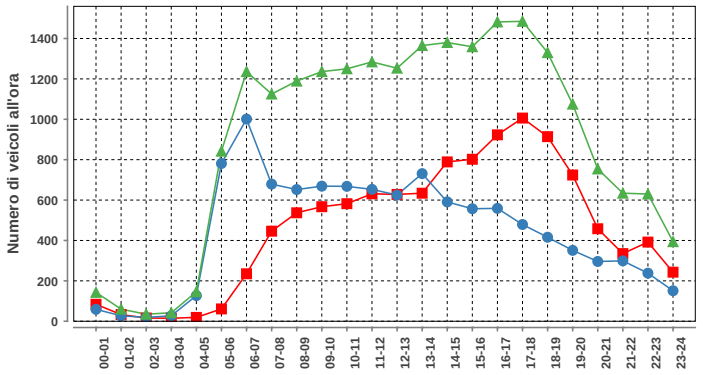

Lunedi-venerdi				
ora	Dir1	Dir2	Dir1+2	%
00-01	84	59	143	0.7
01-02	33	27	60	0.3
02-03	16	19	35	0.2
03-04	15	27	42	0.2
04-05	19	127	146	0.7
05-06	61	781	842	3.9
06-07	235	1001	1236	5.7
07-08	446	679	1125	5.2
08-09	537	652	1189	5.5
09-10	567	669	1236	5.7
10-11	582	668	1250	5.8
11-12	631	653	1284	5.9
12-13	628	625	1253	5.8
13-14	634	731	1365	6.3
14-15	789	591	1380	6.4
15-16	802	557	1359	6.3
16-17	923	559	1482	6.8
17-18	1006	479	1485	6.8
18-19	914	416	1330	6.1
19-20	724	351	1075	4.9
20-21	458	296	754	3.5
21-22	335	299	634	2.9
22-23	392	238	630	2.9
23-24	243	151	394	1.8
Total	11074	10655	21729	100

DISTRIBUZIONE ORARIA DEL SABATO

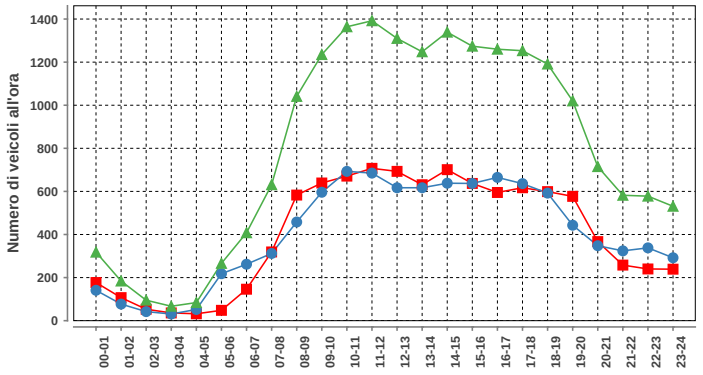

Sabato				
ora	Dir1	Dir2	Dir1+2	%
00-01	177	141	318	1.6
01-02	107	77	184	0.9
02-03	53	42	95	0.5
03-04	36	31	67	0.3
04-05	32	52	84	0.4
05-06	48	218	266	1.4
06-07	146	262	408	2.1
07-08	319	312	631	3.3
08-09	583	458	1041	5.4
09-10	639	596	1235	6.4
10-11	671	693	1364	7.0
11-12	707	685	1392	7.2
12-13	693	617	1310	6.8
13-14	631	617	1248	6.4
14-15	701	638	1339	6.9
15-16	637	637	1274	6.6
16-17	595	665	1260	6.5
17-18	617	636	1253	6.5
18-19	599	592	1191	6.1
19-20	577	443	1020	5.3
20-21	367	348	715	3.7
21-22	258	324	582	3.0
22-23	240	338	578	3.0
23-24	239	292	531	2.7
Total	9672	9714	19386	100

DISTRIBUZIONE ORARIA DELLA DOMENICA

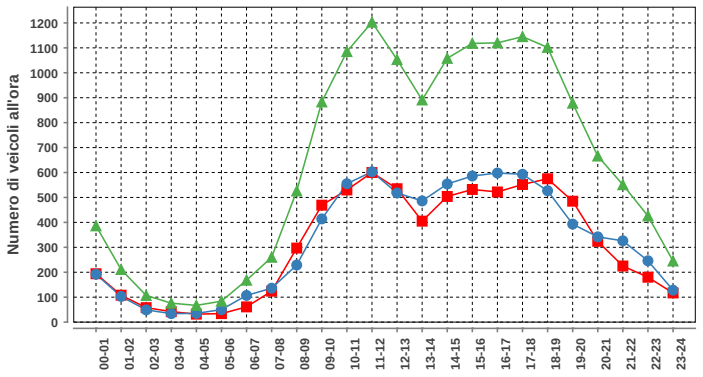

Domenica				
ora	Dir1	Dir2	Dir1+2	%
00-01	194	192	386	2.5
01-02	108	103	211	1.4
02-03	58	49	107	0.7
03-04	42	34	76	0.5
04-05	32	35	67	0.4
05-06	34	50	84	0.5
06-07	61	107	168	1.1
07-08	124	136	260	1.7
08-09	297	229	526	3.4
09-10	469	414	883	5.8
10-11	530	555	1085	7.1
11-12	600	603	1203	7.9
12-13	535	518	1053	6.9
13-14	405	486	891	5.8
14-15	504	554	1058	6.9
15-16	532	586	1118	7.3
16-17	522	598	1120	7.3
17-18	552	593	1145	7.5
18-19	575	527	1102	7.2
19-20	485	393	878	5.7
20-21	324	342	666	4.4
21-22	225	326	551	3.6
22-23	180	246	426	2.8
23-24	117	128	245	1.6
Total	7505	7804	15309	100

Traffico giornaliero medio TGM:	Dir1 Ponte Tresa	10275	20310
	Dir2 Bioggio	10035	
Traffico feriale medio TFM:	Dir1 Ponte Tresa	11074	21727
	Dir2 Bioggio	10654	

Giorni in funzione:	351
TGM/TFM:	0.935

DISTRIBUZIONE SETTIMANALE

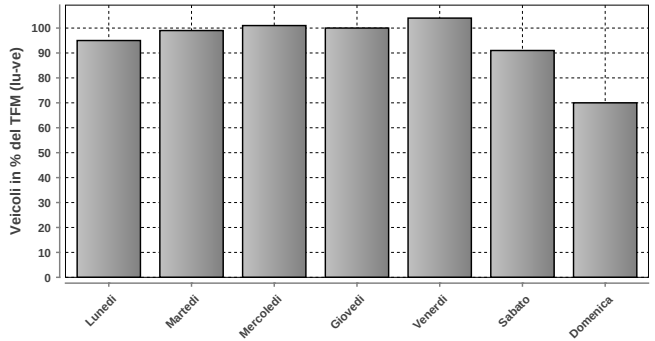

DISTRIBUZIONE SETTIMANALE			
Giorno	Media	% TFM	% TGM
Lunedì	20659	95	102
Martedì	21512	99	106
Mercoledì	22027	101	108
Giovedì	21794	100	107
Venerdì	22586	104	111
Sabato	19734	91	97
Domenica	15306	70	75
Traffico settimanale			707

DISTRIBUZIONE ANNUALE

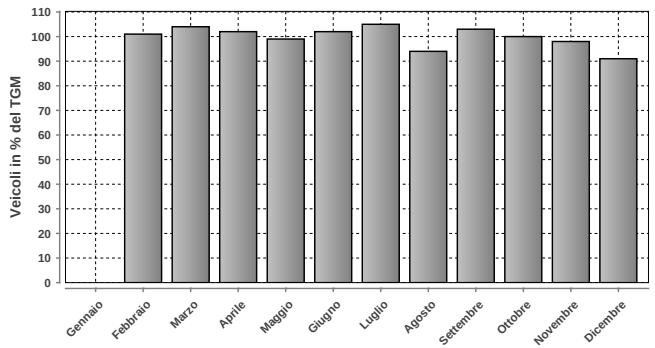

DISTRIBUZIONE ANNUALE		
Mese	Media	% TGM
Gennaio	n.d.	n.d.
Febbraio	20568	101
Marzo	21089	104
Aprile	20638	102
Maggio	20155	99
Giugno	20636	102
Luglio	21333	105
Agosto	19005	94
Settembre	20909	103
Ottobre	20371	100
Novembre	19976	98
Dicembre	18519	91
TGM	20310	100

	Giorno	Data	Dir1 Ponte Tresa	Dir2 Bioggio	Tot 2 dir
Massimo giornaliero	venerdì	06.03.2015	13384	11814	25198

	Giorno	Ora	Data	Dir1 Ponte Tresa	Dir2 Bioggio	Tot 2 dir
Massimo orario	domenica	15-16	01.03.2015	815	1154	1969

Osservazioni:

Dati:

Dipartimento del Territorio
Sezione della Mobilit

Elaborazione:

Osservatorio Ambientale
Svizzera Italiana

901 - LAVORGO SUD

Evoluzione del traffico giornaliero (TGM) mensile e annuale

Anno	Gennaio	Febbraio	Marzo	Aprile	Maggio	Giugno	Luglio	Agosto	Settembre	Ottobre	Novembre	Dicembre	TGM
2015	1472	1576	1700	1958	2049	2331	2660	3137	2201	1914	1774	1577	2041
2014	1489	1615	1711	1908	2060	2270	2242	2500	2273	2150	1761	1628	1980
2013	1560	1616	1750	1962	1986	2323	2637	2610	2210	2001	1800	1639	2017
2012	1511	1642	1846	1911	2141	2309	2512	2542	2372	2262	1842	1643	2045
2011	1559	1797	1875	2079	2230	2303	2549	2691	2349	2123	1820	1667	2092
2010	1492	1606	1778		2080	2250	2754	2759	2352	2128	1867	1677	2075
2009	1472	1567	1797	2142	2327	2517	2616	2610	2576	2335	1798	1565	2128
2008	1470	1674	1792	1980	2143	2402	2421	2587	2520	2416	1994	1561	2069
2007	1562	1680	1777	2020	2076	2236	2758	2728	2433	2171	1859	1614	2083
2006	1479	1589	1753	2035	2299	2056	2441	2794	2374	2162	1867	1633	2036
2005	1502	1639	1790	1952	2336	2426	2816	2796	2357	2177	1862	1626	2110
2004	1537	1682	1784	2007	2154	2399	2598	2858	2443	2175	1874	1706	2102
2003	1554	1699	1875	2046	2210	2623	2655	2852	2361	2139	1870	1682	2131
2002	1538	1861	1808	2123	2221	2471	2676	2746	2359	2186	1797	1730	2126
2001	1506	1715	1832	2117	2181	2402	2592	2675	2621	2207	1822	1608	2106
2000	1501	1688	1846	2009	2054	2401	2556	2549	2324	2050	1800	1695	2033
1999	1363	1453	1669	1882	1907	2100	2749	2524	2339	2120	1820	1672	1970
1998	1524	1677	1807	1945	2204	2392	2540	2610	2294	2013	1641	1544	2022
1997	1489	1661	1854	2060	2155	2214	2533	2582	2504	2226	1830	1665	2067
1996	1495	1647	1565					2540	2236	2350	1825	1604	
1995	1431	1635	1825	2007	2059	2271	2627	2603	2203	2386	1884	1594	2047
1994	1450	1582	1809	1968	1951	2250	2611	2634	2156	2061	1847	1701	2000
1993	1446	1574	1632	1909	2090	2298	2590	2572	2172	1844	1720	1613	1957
1992	1397	1578	1704	1929	2074	2079	2420	2469	2244	1875	1764	1676	1935
1991								2660	2236	2013			
1990													
1989	1444	1495	1778	1823	2246	2291	2307	2338	2117	2044	1600	1534	1951
1988													
1987													
1986													
1985													
1984													
1983													
1982													
1981	5067	6058	7479	12565	10973	13567	20147	19009	14057	12132	7902	6069	11301
1980	2957	4066	4073	5897	5949	8241	14837	14259	14254	11186	7013	6074	8201
1979													
1978													
1977													
1976	2477	2626					12700	10792					5300
1975	2500	2871					11700	11344					5200
1974							12450	11780	8142	4372			5400
1973													
1972													
1971													
1970													

Evoluzione del traffico giornaliero medio annuale (TGM)

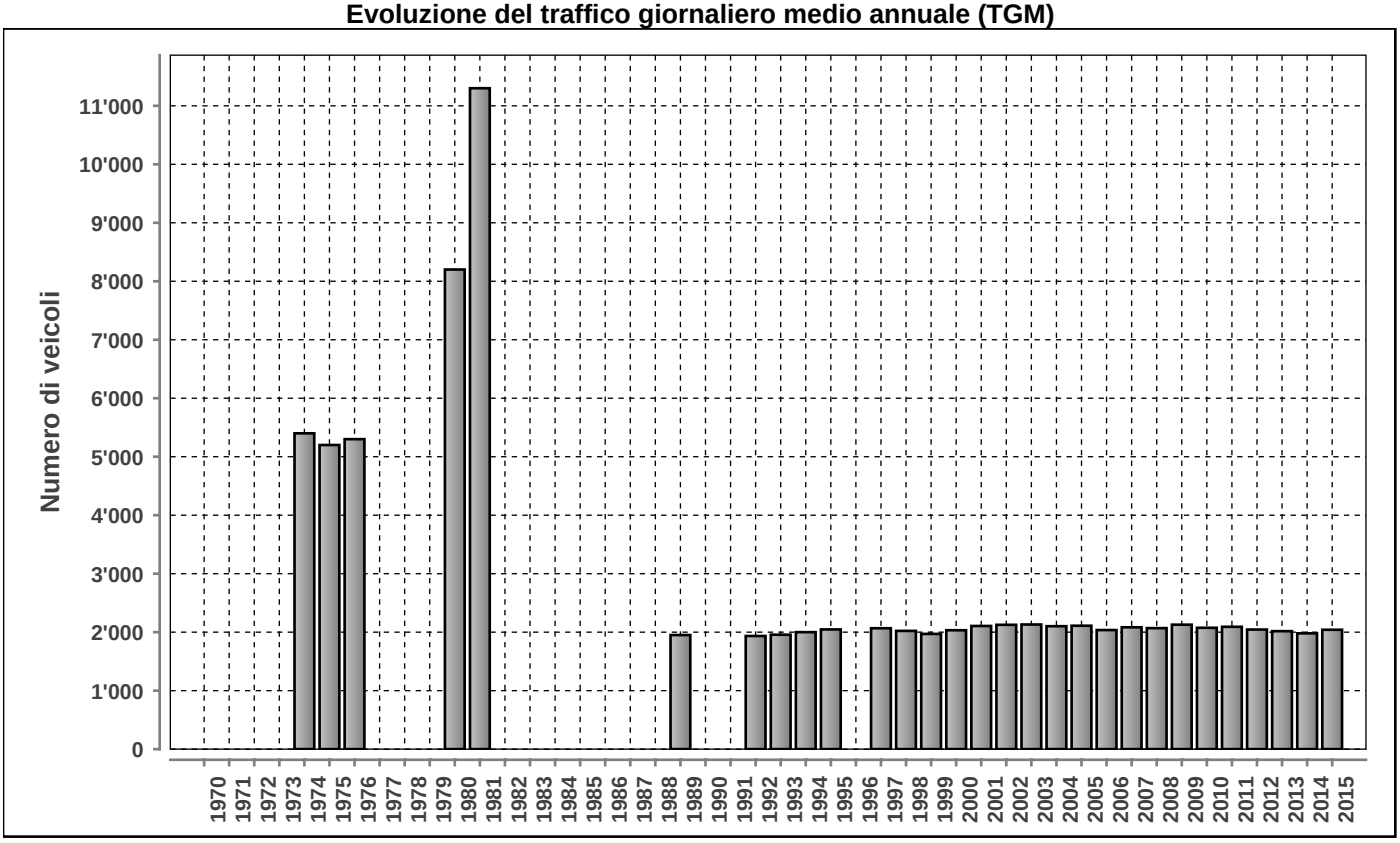

Posto conteggio: **LAVORGO SUD** | Nr: **901** | Comune: **Anzonico** | Base di dati **2015**

DISTRIBUZIONE ORARIA DEI FERIALI (LU-VE)

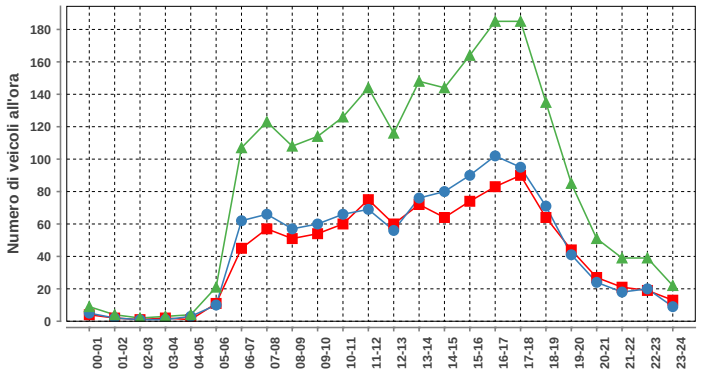

Lunedi-venerdi				
ora	Dir1	Dir2	Dir1+2	%
00-01	4	5	9	0.4
01-02	2	2	4	0.2
02-03	1	1	2	0.1
03-04	2	1	3	0.1
04-05	1	3	4	0.2
05-06	11	10	21	1.0
06-07	45	62	107	5.1
07-08	57	66	123	5.9
08-09	51	57	108	5.2
09-10	54	60	114	5.5
10-11	60	66	126	6.1
11-12	75	69	144	6.9
12-13	60	56	116	5.6
13-14	72	76	148	7.1
14-15	64	80	144	6.9
15-16	74	90	164	7.9
16-17	83	102	185	8.9
17-18	90	95	185	8.9
18-19	64	71	135	6.5
19-20	44	41	85	4.1
20-21	27	24	51	2.5
21-22	21	18	39	1.9
22-23	19	20	39	1.9
23-24	13	9	22	1.1
Total	994	1084	2078	100

DISTRIBUZIONE ORARIA DEL SABATO

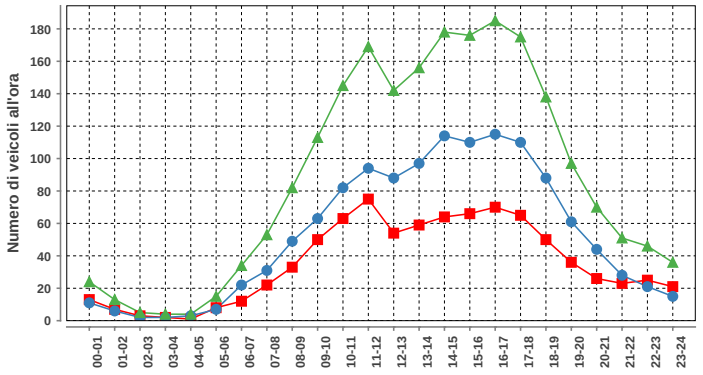

Sabato				
ora	Dir1	Dir2	Dir1+2	%
00-01	13	11	24	1.1
01-02	7	6	13	0.6
02-03	3	2	5	0.2
03-04	2	2	4	0.2
04-05	1	3	4	0.2
05-06	8	7	15	0.7
06-07	12	22	34	1.6
07-08	22	31	53	2.5
08-09	33	49	82	3.9
09-10	50	63	113	5.4
10-11	63	82	145	6.9
11-12	75	94	169	8.0
12-13	54	88	142	6.7
13-14	59	97	156	7.4
14-15	64	114	178	8.4
15-16	66	110	176	8.3
16-17	70	115	185	8.8
17-18	65	110	175	8.3
18-19	50	88	138	6.5
19-20	36	61	97	4.6
20-21	26	44	70	3.3
21-22	23	28	51	2.4
22-23	25	21	46	2.2
23-24	21	15	36	1.7
Total	848	1263	2111	100

DISTRIBUZIONE ORARIA DELLA DOMENICA

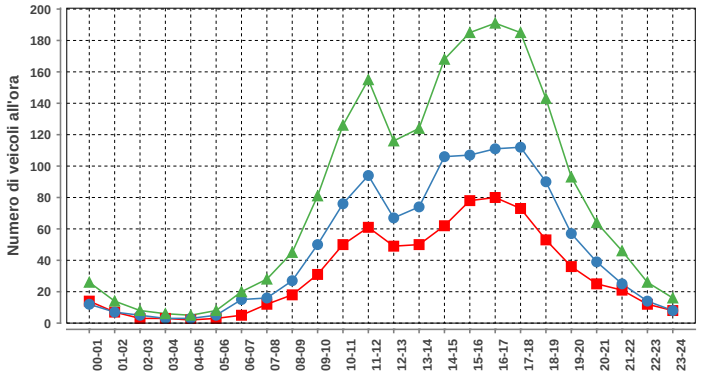

Domenica				
ora	Dir1	Dir2	Dir1+2	%
00-01	14	12	26	1.4
01-02	7	7	14	0.7
02-03	3	5	8	0.4
03-04	3	3	6	0.3
04-05	2	3	5	0.3
05-06	3	5	8	0.4
06-07	5	15	20	1.1
07-08	12	16	28	1.5
08-09	18	27	45	2.4
09-10	31	50	81	4.3
10-11	50	76	126	6.7
11-12	61	94	155	8.2
12-13	49	67	116	6.2
13-14	50	74	124	6.6
14-15	62	106	168	8.9
15-16	78	107	185	9.8
16-17	80	111	191	10.2
17-18	73	112	185	9.8
18-19	53	90	143	7.6
19-20	36	57	93	4.9
20-21	25	39	64	3.4
21-22	21	25	46	2.4
22-23	12	14	26	1.4
23-24	8	8	16	0.9
Total	756	1123	1879	100

Traffico giornaliero medio TGM:	Dir1 BELLINZONA	931	2041
	Dir2 AIROLO	1110	
Traffico feriale medio TFM:	Dir1 BELLINZONA	994	2078
	Dir2 AIROLO	1083	

Giorni in funzione:	351
TGM/TFM:	0.982

DISTRIBUZIONE SETTIMANALE

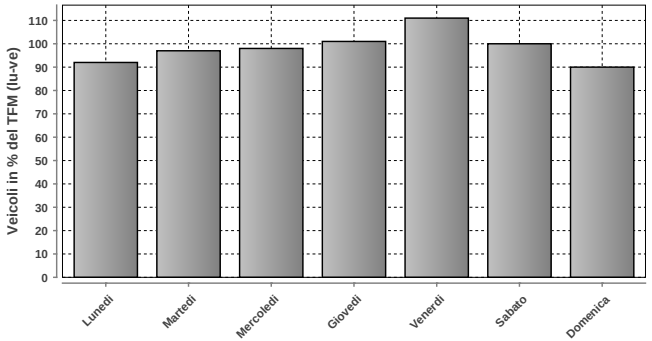

DISTRIBUZIONE SETTIMANALE			
Giorno	Media	% TFM	% TGM
Lunedì	1912	92	94
Martedì	2019	97	99
Mercoledì	2039	98	100
Giovedì	2096	101	103
Venerdì	2309	111	113
Sabato	2080	100	102
Domenica	1880	90	92
Traffico settimanale			702

DISTRIBUZIONE ANNUALE

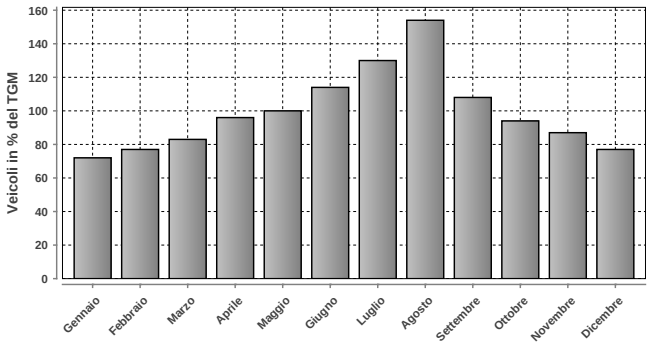

DISTRIBUZIONE ANNUALE		
Mese	Media	% TGM
Gennaio	1472	72
Febbraio	1576	77
Marzo	1700	83
Aprile	1958	96
Maggio	2049	100
Giugno	2331	114
Luglio	2660	130
Agosto	3137	154
Settembre	2201	108
Ottobre	1914	94
Novembre	1774	87
Dicembre	1577	77
TGM	2041	100

Massimo giornaliero	Giorno	Data	Dir1 BELLINZONA	Dir2 AIROLO	Tot 2 dir
	sabato	08.08.2015	1120	7619	8739

Massimo orario	Giorno	Ora	Data	Dir1 BELLINZONA	Dir2 AIROLO	Tot 2 dir
	sabato	16-17	08.08.2015	90	830	920

Osservazioni:

Dati:

Dipartimento del Territorio
Sezione della Mobilit

Elaborazione:

Osservatorio Ambientale
Svizzera Italiana

902 - BIASCA - VALLE DI BLENIO

Evoluzione del traffico giornaliero (TGM) mensile e annuale

Anno	Gennaio	Febbraio	Marzo	Aprile	Maggio	Giugno	Luglio	Agosto	Settembre	Ottobre	Novembre	Dicembre	TGM
2015	6992	7302	7650	8307			9842		8846	8498	8171	7492	8238
2014	6805	7360	7647	8411	8466	8683	8995	8441	8910	8597	7748		8143
2013	6908	7104	7294	7807	7954	8659	9623	8940	8603	8264	7614	7281	8010
2012	6757	7184	7516	7798	8212	8437	9270	8971	8551	8320	7422	7158	7972
2011	6774	7350	7524	8282	8365	8319	9126	8970	8762	8287	7417	7059	8023
2010			7241	7612					8775	8084	7193	6909	
2009	6507	6651	7045	7407	7981	7872			8501		7195	6848	7538
2008	6384	7271	7185	7459	7558	8029	8622	8136	7924	7876	6778	6634	7489
2007	6716	7118	7174	7910	7874	7590	8669	8302	8092	7934	7194	6987	7633
2006	6302	6729	6913	7536	8000	8945	8802	8383	8381	8104	7186	6851	7682
2005	6457	6808	7212	7325	8070	8087	8795	8553	8125	7808	6907	6554	7564
2004	6565	6812	6726	7512	7726	7951	8909	8565	8494	7850	6977	6776	7575
2003	6494	6914	6829	7500	7913	8504	8895	8329	8185	7732	6832	6525	7554
2002	6105	6373	6963	7269	7278	7916	8528	8333	7863	7862	6646	6707	7320
2001	5895	6635	6534	7128	7379	7604	8333	8431	7734	7627	6734	6357	7199
2000	6113	6427	6476	6765	7005	7517	8147	8105	7735	7084	6301	6338	7003
1999	5692	6202	6456	7002	7362	7491	8512	8147	7803	7351	6354	6150	7049
1998	5973	6387	6192	6642	7036	7321	8455	8276	7643	7406	6464	6054	7005
1997	5791	6317	6668	6849	7000	7078	8242	8076	7978	7418	6249	6245	6998
1996	5627	6125	6250	6886	7050	7490	8061	7946	7609	7285	6258	6024	6886
1995	5500	5800	6100	6566	7034	7116	8276	7767	7373	7424	6298	5851	6700
1994	5334	5579	6078	6168									
1993	5535	5756	6003	6780	7108	6769	7621	7567	6806	6133	5960	5711	6484
1992	5584	5932	5948	6601	6849	7156	8209	8043	7645	6977	6184	5862	6752
1991	5250	5715	5833	6418	6934	7169	8340	8559	7178	6835	6026	5763	6668
1990	4782	5454	5766	6256	6418	6943	7960	7397	7055	6640	5900	5282	6320
1989	4932	4978	5715	5233	6422	6663	7866	7333	6669	6234	5680	5354	6204
1988													
1987													
1986													
1985													
1984													
1983	3816	4075	4349	4640	4645	5482	6296	5802	5685	5367	4421	3778	4867
1982													
1981													
1980													
1979													
1978		3080				4517	5406	5625	4828				4000
1977													
1976													
1975													
1974													
1973													
1972													
1971													
1970													

Evoluzione del traffico giornaliero medio annuale (TGM)

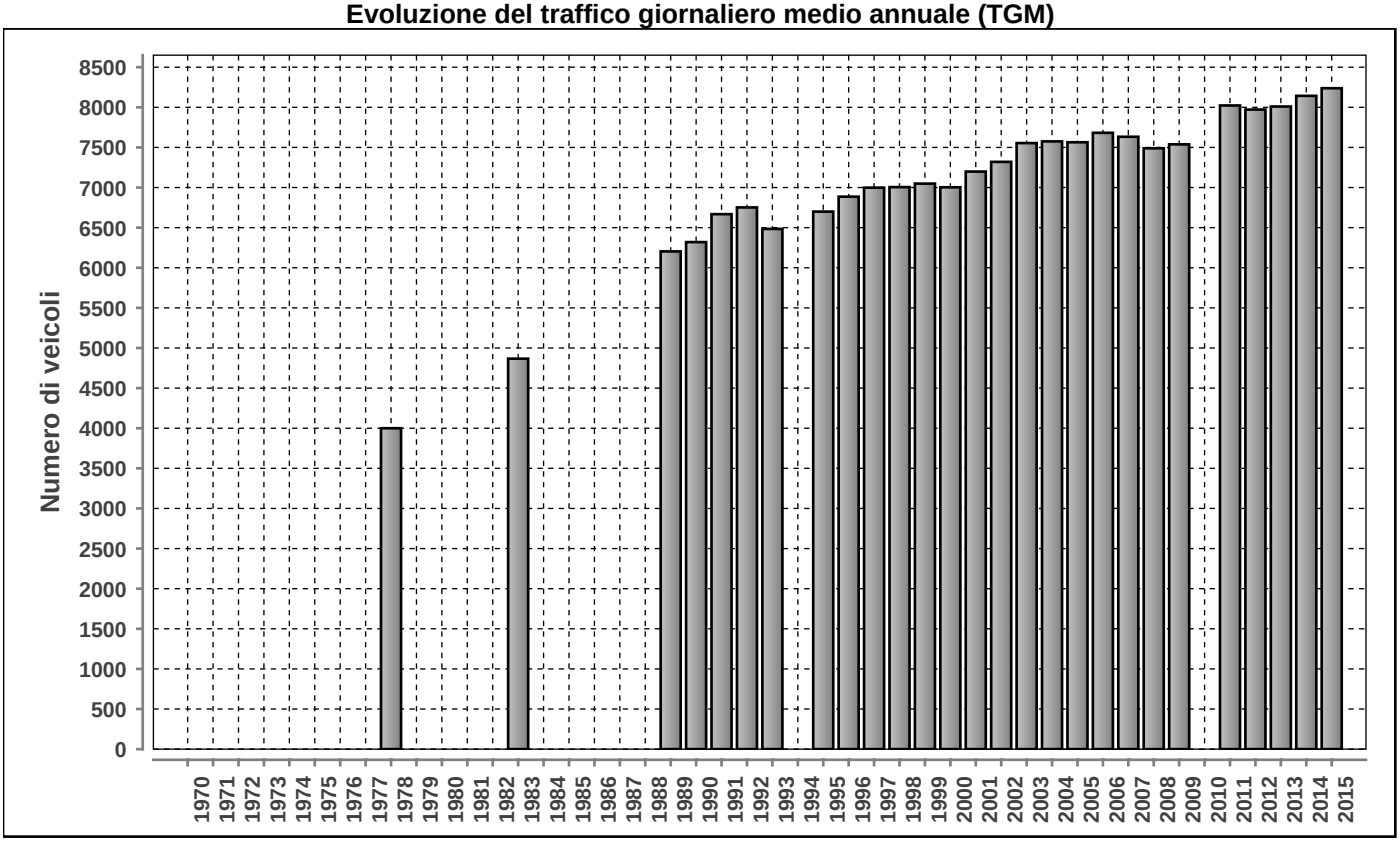

Posto conteggio: **BIASCA - VALLE DI BLENIO**

Nr: **902**

Comune: **Biasca**

Base di dati **2015**

DISTRIBUZIONE ORARIA DEI FERIALI (LU-VE)

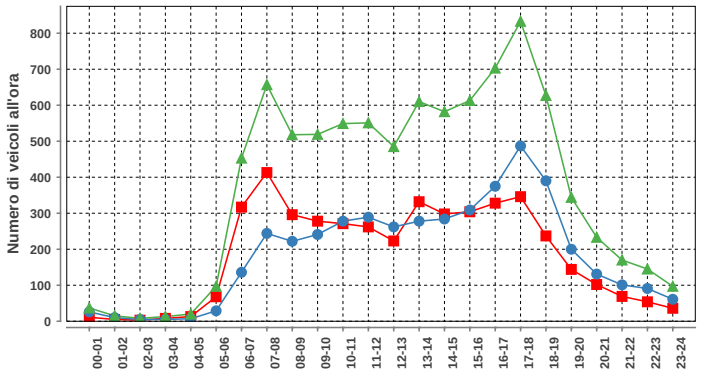

Lunedì-venerdì				
ora	Dir1	Dir2	Dir1+2	%
00-01	11	26	37	0.4
01-02	5	10	15	0.2
02-03	3	5	8	0.1
03-04	8	5	13	0.1
04-05	13	7	20	0.2
05-06	68	29	97	1.1
06-07	317	136	453	5.1
07-08	413	244	657	7.4
08-09	296	222	518	5.8
09-10	278	241	519	5.8
10-11	271	278	549	6.2
11-12	262	289	551	6.2
12-13	223	262	485	5.5
13-14	332	278	610	6.9
14-15	298	284	582	6.6
15-16	304	309	613	6.9
16-17	328	375	703	7.9
17-18	346	487	833	9.4
18-19	237	390	627	7.1
19-20	144	200	344	3.9
20-21	102	131	233	2.6
21-22	69	101	170	1.9
22-23	54	91	145	1.6
23-24	36	61	97	1.1
Total	4418	4461	8879	100

DISTRIBUZIONE ORARIA DEL SABATO

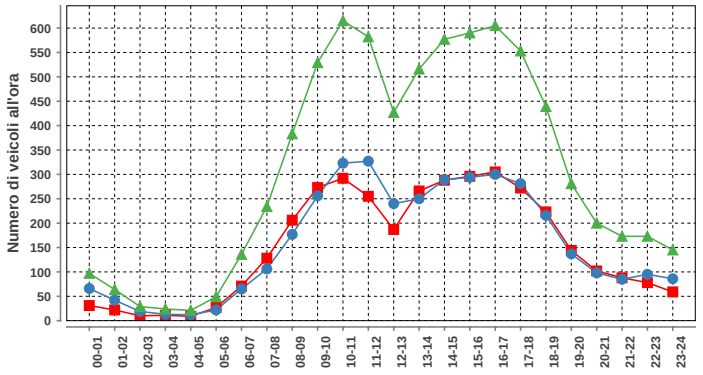

Sabato				
ora	Dir1	Dir2	Dir1+2	%
00-01	31	66	97	1.3
01-02	22	42	64	0.9
02-03	10	19	29	0.4
03-04	11	13	24	0.3
04-05	9	12	21	0.3
05-06	27	22	49	0.7
06-07	71	65	136	1.8
07-08	128	106	234	3.1
08-09	206	177	383	5.1
09-10	273	256	529	7.1
10-11	292	323	615	8.3
11-12	255	327	582	7.8
12-13	187	240	427	5.7
13-14	266	250	516	6.9
14-15	288	289	577	7.8
15-16	296	294	590	7.9
16-17	305	300	605	8.1
17-18	272	281	553	7.4
18-19	223	216	439	5.9
19-20	144	137	281	3.8
20-21	102	98	200	2.7
21-22	88	85	173	2.3
22-23	78	95	173	2.3
23-24	59	86	145	1.9
Total	3643	3799	7442	100

DISTRIBUZIONE ORARIA DELLA DOMENICA

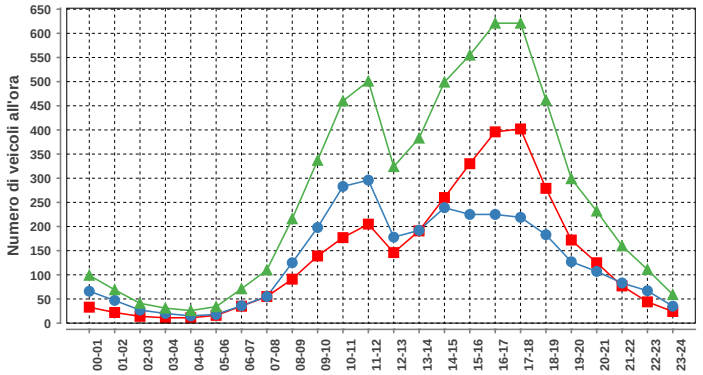

Domenica				
ora	Dir1	Dir2	Dir1+2	%
00-01	33	66	99	1.6
01-02	22	47	69	1.1
02-03	14	27	41	0.6
03-04	11	20	31	0.5
04-05	11	15	26	0.4
05-06	16	18	34	0.5
06-07	35	36	71	1.1
07-08	55	55	110	1.7
08-09	91	125	216	3.4
09-10	139	198	337	5.3
10-11	177	283	460	7.3
11-12	205	296	501	7.9
12-13	146	178	324	5.1
13-14	191	192	383	6.1
14-15	260	239	499	7.9
15-16	330	225	555	8.8
16-17	396	225	621	9.8
17-18	402	219	621	9.8
18-19	279	183	462	7.3
19-20	172	127	299	4.7
20-21	125	107	232	3.7
21-22	77	83	160	2.5
22-23	44	67	111	1.8
23-24	24	35	59	0.9
Total	3255	3066	6321	100

Traffico giornaliero medio TGM:	Dir1 BIASCA	4107	8238
	Dir2 OLIVONE	4131	
Traffico feriale medio TFM:	Dir1 BIASCA	4417	8877
	Dir2 OLIVONE	4460	

Giorni in funzione:	308
TGM/TFM:	0.928

DISTRIBUZIONE SETTIMANALE

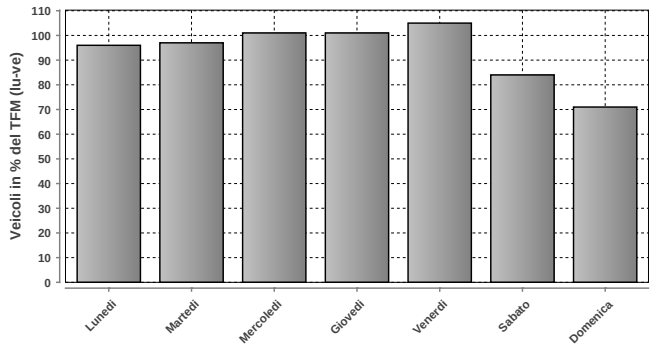

DISTRIBUZIONE SETTIMANALE			
Giorno	Media	% TFM	% TGM
Lunedì	8496	96	103
Martedì	8640	97	105
Mercoledì	8938	101	108
Giovedì	8982	101	109
Venerdì	9289	105	113
Sabato	7498	84	91
Domenica	6321	71	77
Traffico settimanale			706

DISTRIBUZIONE ANNUALE

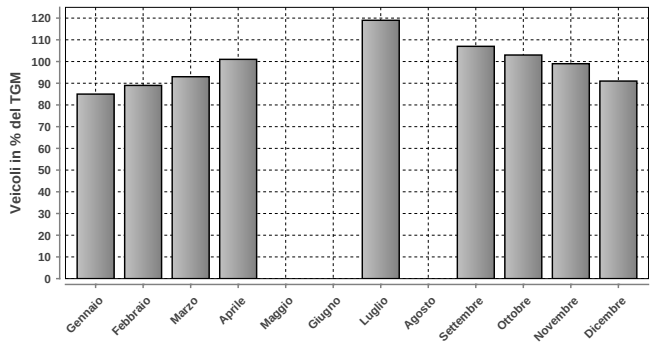

DISTRIBUZIONE ANNUALE		
Mese	Media	% TGM
Gennaio	6992	85
Febbraio	7302	89
Marzo	7650	93
Aprile	8307	101
Maggio	n.d.	n.d.
Giugno	n.d.	n.d.
Luglio	9842	119
Agosto	n.d.	n.d.
Settembre	8846	107
Ottobre	8498	103
Novembre	8171	99
Dicembre	7492	91
TGM	8238	100

	Giorno	Data	Dir1 BIASCA	Dir2 OLIVONE	Tot 2 dir
Massimo giornaliero	venerdì	28.08.2015	5426	5534	10960

	Giorno	Ora	Data	Dir1 BIASCA	Dir2 OLIVONE	Tot 2 dir
Massimo orario	domenica	17-18	05.07.2015	926	210	1136

Osservazioni:

Dati:

Dipartimento del Territorio
Sezione della Mobilit

Elaborazione:

Osservatorio Ambientale
Svizzera Italiana

Dipartimento del Territorio
Sezione della mobilit

904 - ASCONA NUOVO PONTE MAGGIA

Evoluzione del traffico giornaliero (TGM) mensile e annuale

Anno	Gennaio	Febbraio	Marzo	Aprile	Maggio	Giugno	Luglio	Agosto	Settembre	Ottobre	Novembre	Dicembre	TGM
2015	30020	31450	34870	38737	37690	38361	41515	37324	38501	36899	33596	31947	**35937**
2014		31392	32582	37837	37415	37332	40068	37352	38663	37149	31967	31252	**35543**
2013	28942	30107	33521	36302	37281	39121	41662	38695	38124	36608			**35965**
2012	27831	30255	34006	36054		37448	40888	38007	37412	36981	31998	29808	**34675**
2011	27100	30860	32833	36453	35132	35866	38723	35841		37066	31995	30558	**34002**
2010	26821	30554	33865	36892	36576	35805	39713	37064	36807	35468	30746	29669	**34189**
2009	26617	29348	31899	35398	35715	35331	39214	35927	36245	36321	30434	29187	**33470**
2008	27372	30329	32874	35283	35329	34607	38233	35182	35168	35516	30103	28863	**33193**
2007	27876	29450	32835	35800	35354	35467	38600	36583	36385	36049	31133	29611	**33783**
2006	25791	28927	31729	35866	36194	34253	37399	36924	35881	35462	30732	29354	**33234**
2005	26456	28813	31758						34878	34509	30351	28825	
2004	26873	29053	31195	35738	36354	36031	40086	33667			30320	29225	**32838**
2003	26878	29154	31083	36159	35286	36378	38943	36548	34846	34817	30108	28551	**33229**
2002	26964	28945	32822	34544	34036	34659	40070	36304	35372	35173	29317	28524	**33061**
2001	24868	27903	29663	35397	34925	35527	38502	36917	35725	34530	29545	27892	**32616**
2000	24420	28182	31680	33912	33102	34286	38038	35548	35246	28871	27344	26289	**31406**
1999	23539	25709	29137	32446	34023	32480	35497	34419	32494	32333	27600	26668	**30523**
1998	23493	25533	28474	31239	31472	30324	34967	33900	32472	31825	27459	26126	**29774**
1997	22519	25325	29490	31910	31597	30384	34749	32884	31681	31330	26405	25286	**29490**
1996						29095	32098	26683	27642	29678	25947	24050	**27885**
1995									23399	22944	18681		
1994	16129	16889	18532	20978	21025	20872							
1993	17241	18536	20425	23736	23240	22821	25026	23568	22974	21000	18933	18203	**21309**
1992	15982	17405	18643	21961	20879	21222	22637	21470	22032	21612	19671	19023	**20216**
1991	16623	16761	20023	21456	21443	21035	22370	21344	21028	20243	18095	17426	**19839**
1990	17071	18587	20333	23235	19900	22200	23909	22000	22880	22457	19606	17643	**18940**
1989	17442	17995	20436	19943					21136	20576	18828	18139	**20000**
1988	15503	17491	20214	21852	20781	20713	22363	20636	20512	20186	18000	17500	**19646**
1987	16198	17810	19472	21291	20058	20711	21514	19838	19577	19560	17534	161374	**19166**
1986	15719	16634	20669	22146	23194	22557	24995	23237	22987	22392	18949	18265	**21007**
1985	13057	15732	17935	21779	20891	21136	23205	22236	21840	21147	17976	17580	**19562**
1984	13536	14717	16162	20398	18381	19303	21549	21745	20921	20088	17050	16270	**18351**
1983	13262	14127	17113	18500	17500	17932	19430	19069	18548	18085	15237	13561	**16864**
1982	11725	13066	14804	18459	17966	17252	19664	19000	18223	17581	14697	14275	**16412**
1981	11497	13050	14314	18535	16954	17772	19967	18605	17494	15953	13731	11829	**15820**
1980					15302	15257	18310	16123	16181	15714	12520	12361	**11400**
1979													
1978													
1977													
1976													
1975													
1974													
1973													
1972													
1971													
1970													

Evoluzione del traffico giornaliero medio annuale (TGM)

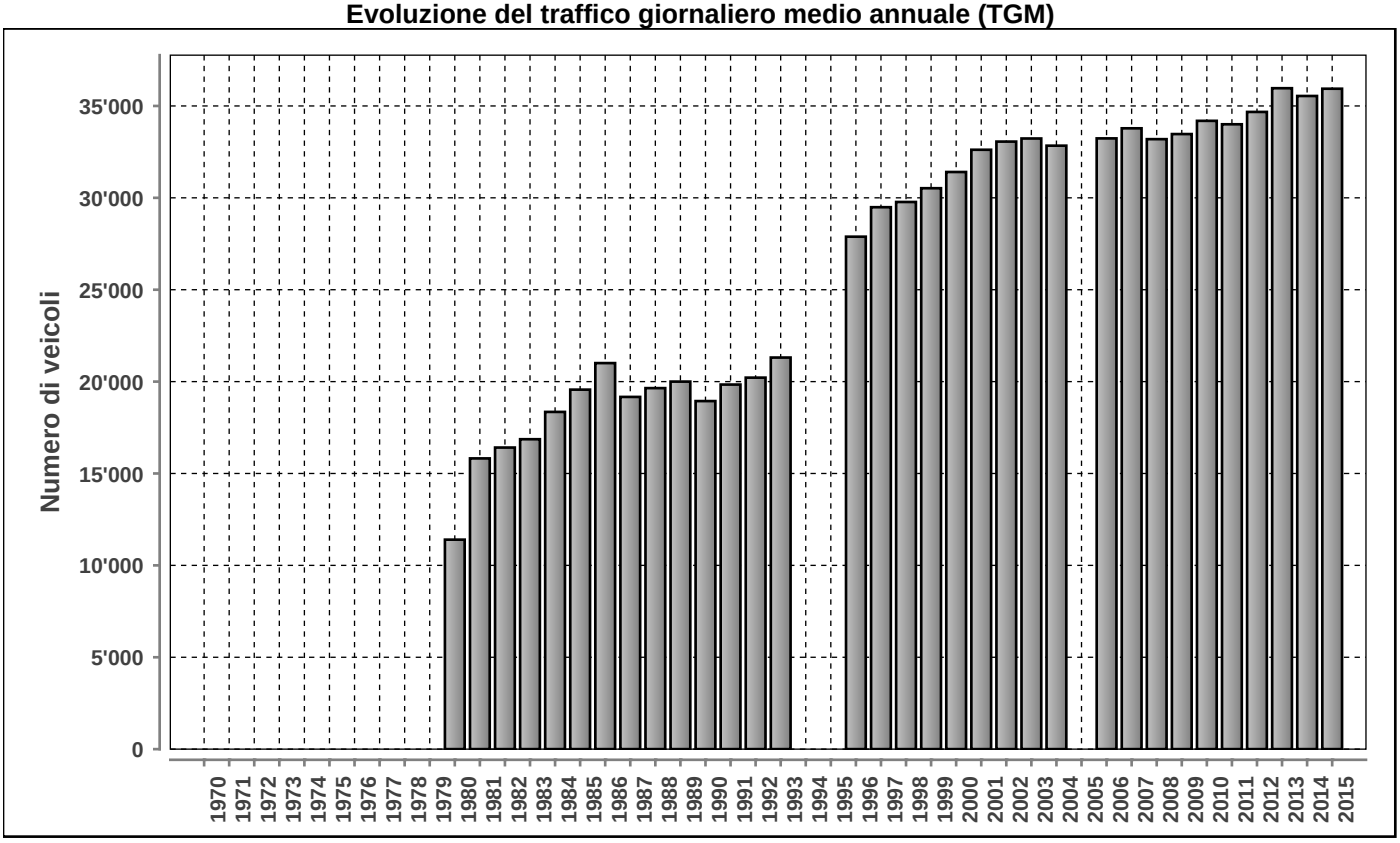

Posto conteggio: **ASCONA NUOVO PONTE MAGGIA** | Nr: **904** | Comune: **Ascona** | Base di dati **2015**

DISTRIBUZIONE ORARIA DEI FERIALI (LU-VE)

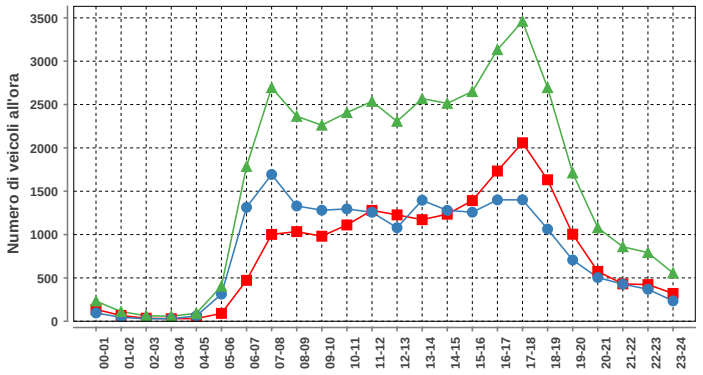

Lunedì-venerdì				
ora	Dir1	Dir2	Dir1+2	%
00-01	137	96	233	0.6
01-02	66	45	111	0.3
02-03	35	28	63	0.2
03-04	29	29	58	0.1
04-05	31	61	92	0.2
05-06	91	313	404	1.0
06-07	472	1314	1786	4.5
07-08	1002	1693	2695	6.9
08-09	1034	1330	2364	6.0
09-10	981	1281	2262	5.8
10-11	1111	1296	2407	6.1
11-12	1279	1257	2536	6.4
12-13	1227	1079	2306	5.9
13-14	1172	1396	2568	6.5
14-15	1235	1279	2514	6.4
15-16	1392	1258	2650	6.7
16-17	1733	1400	3133	8.0
17-18	2059	1401	3460	8.8
18-19	1632	1063	2695	6.9
19-20	1004	707	1711	4.3
20-21	575	504	1079	2.7
21-22	431	428	859	2.2
22-23	423	369	792	2.0
23-24	321	235	556	1.4
Total	19472	19862	39334	100

DISTRIBUZIONE ORARIA DEL SABATO

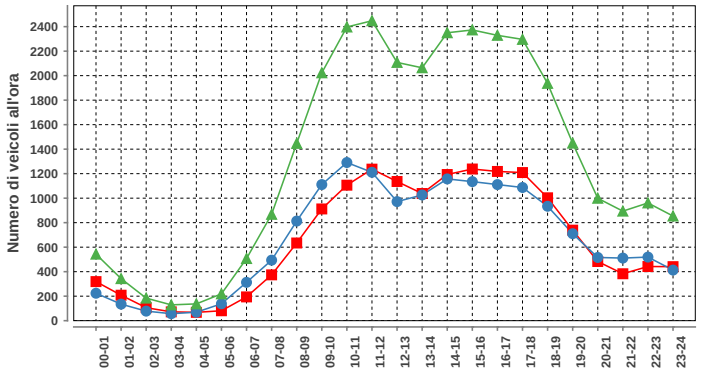

Sabato				
ora	Dir1	Dir2	Dir1+2	%
00-01	319	224	543	1.7
01-02	208	135	343	1.1
02-03	106	78	184	0.6
03-04	72	57	129	0.4
04-05	68	69	137	0.4
05-06	81	138	219	0.7
06-07	194	313	507	1.6
07-08	374	494	868	2.7
08-09	634	813	1447	4.5
09-10	912	1111	2023	6.3
10-11	1106	1291	2397	7.5
11-12	1237	1211	2448	7.7
12-13	1136	972	2108	6.6
13-14	1038	1026	2064	6.5
14-15	1193	1157	2350	7.4
15-16	1238	1135	2373	7.4
16-17	1218	1111	2329	7.3
17-18	1209	1087	2296	7.2
18-19	1003	934	1937	6.1
19-20	739	710	1449	4.5
20-21	483	516	999	3.1
21-22	383	511	894	2.8
22-23	442	519	961	3.0
23-24	441	413	854	2.7
Total	15834	16025	31859	100

DISTRIBUZIONE ORARIA DELLA DOMENICA

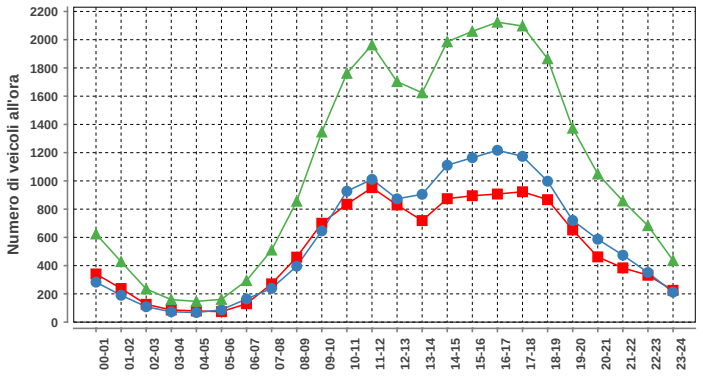

Domenica				
ora	Dir1	Dir2	Dir1+2	%
00-01	341	283	624	2.4
01-02	238	190	428	1.6
02-03	126	109	235	0.9
03-04	86	73	159	0.6
04-05	79	68	147	0.6
05-06	74	87	161	0.6
06-07	130	164	294	1.1
07-08	271	239	510	1.9
08-09	460	396	856	3.2
09-10	700	646	1346	5.1
10-11	835	927	1762	6.7
11-12	952	1011	1963	7.5
12-13	830	873	1703	6.5
13-14	719	905	1624	6.2
14-15	874	1111	1985	7.5
15-16	895	1164	2059	7.8
16-17	907	1217	2124	8.1
17-18	923	1174	2097	8.0
18-19	867	998	1865	7.1
19-20	653	720	1373	5.2
20-21	462	587	1049	4.0
21-22	384	474	858	3.3
22-23	332	351	683	2.6
23-24	225	212	437	1.7
Total	12363	13979	26342	100

Traffico giornaliero medio TGM:	Dir1 LOSONE - CENTOVALLI	17694	35937
	Dir2 LOCARNO	18242	
Traffico feriale medio TFM:	Dir1 LOSONE - CENTOVALLI	19474	39336
	Dir2 LOCARNO	19862	

Giorni in funzione:	349
TGM/TFM:	0.914

DISTRIBUZIONE SETTIMANALE

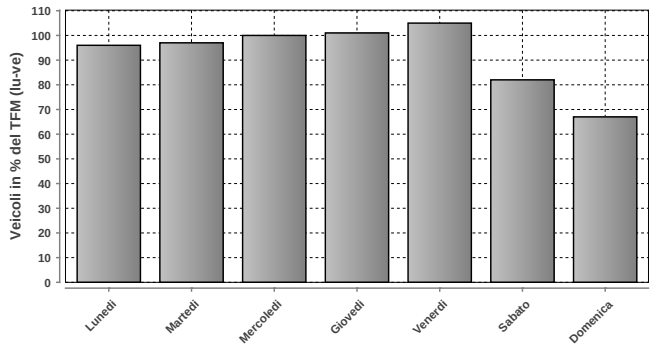

DISTRIBUZIONE SETTIMANALE			
Giorno	Media	% TFM	% TGM
Lunedì	37583	96	105
Martedì	38351	97	107
Mercoledì	39511	100	110
Giovedì	39833	101	111
Venerdì	41173	105	115
Sabato	32204	82	90
Domenica	26336	67	73
Traffico settimanale			710

DISTRIBUZIONE ANNUALE

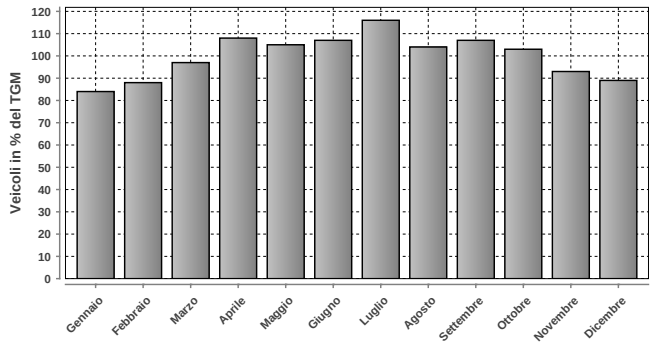

DISTRIBUZIONE ANNUALE		
Mese	Media	% TGM
Gennaio	30020	84
Febbraio	31450	88
Marzo	34870	97
Aprile	38737	108
Maggio	37690	105
Giugno	38361	107
Luglio	41515	116
Agosto	37324	104
Settembre	38501	107
Ottobre	36899	103
Novembre	33596	93
Dicembre	31947	89
TGM	35937	100

	Giorno	Data	Dir1 LOSONE - CENTOVALLI	Dir2 LOCARNO	Tot 2 dir
Massimo giornaliero	venerdì	31.07.2015	23652	23636	47288

	Giorno	Ora	Data	Dir1 LOSONE - CENTOVALLI	Dir2 LOCARNO	Tot 2 dir
Massimo orario	martedì	17-18	14.04.2015	2395	1559	3954

Osservazioni:

Dati:

Dipartimento del Territorio
Sezione della Mobilit

Elaborazione:

OASI
Osservatorio Ambientale
Svizzera Italiana

Dipartimento del Territorio
Sezione della mobilit

905 - LOSONE VECCHIO PONTE MAGGIA

Evoluzione del traffico giornaliero (TGM) mensile e annuale

Anno	Gennaio	Febbraio	Marzo	Aprile	Maggio	Giugno	Luglio	Agosto	Settembre	Ottobre	Novembre	Dicembre	TGM
2015	17373	17936	19616	20925	20677	21012	23119	20109	20636	20310	19082	18321	**19896**
2014	16536	17683			20555	20882	22478				19183	18616	
2013	16804	17800	19244	20169	20228	21497	23014	21155	20735	20283	18616	17967	**19821**
2012			18836			21077	22701	20836		20660	18698	17778	
2011	16023	18251	19011	21177	20919	20440							
2010	15905	16085	17357	19196	19506	19949	23366	21085	20659	20202	17963	17565	**19093**
2009	15547	16953	18323	20041	20745	20441	23111	20786	20807	20856	17750	17121	**19381**
2008	16303	17996	19079	20338	20357	20920	22574	20318	20300	20492	17831	17116	**19354**
2007	16873	17733	19198	20926	20563	20533	23131	20936	20962	20950	18452	17782	**19848**
2006	15501	17386	19011	20570	21046	20626	22736	21074	21003	20727	19711	17981	**19793**
2005	16330	17882	19639	20412	21157	21281	23319	21446	21058	20486	18268	17509	**19912**
2004	16620	17625	18694	20678	20955	20772	23156	21342	21432	20551	18337	18235	**19872**
2003	16712	17925	18673	21065	20887	21492	23308	21435	20849	20491	18158	17625	**19885**
2002	16473	17201	19337	20094	19624	20145	22195	20627	20689	20886	18080	18047	**19450**
2001	16300	18205	19147	20982	20916	20902	22564	21584	20745	20627	18466	17839	**19857**
2000	16427	18699	19994	20170	20807	20852	22701	21250	21500	21473	18120	17716	**19981**
1999	15649	17730	19226	20623	21056	20668	23032	21390	21034	20679	18356	18102	**19730**
1998	15299	16292	17137	19492	19973	19398	22302	20199	20589	20507	18250	18037	**18973**
1997	15577	16978	19122	19100	19607	19395	21460	20644	19877	19831	17194	16709	**18748**
1996	15096	15258	15029	17830	18303	18728	21241	19508	19578	19413	17626	16535	**17853**
1995	15346	16897							18685	18630	15533	15759	
1994	14686	16731	19439	19188	19217	18901	19790	18628	19063	19800	16443	16847	**18200**
1993	14718	15963	16932	18863	18376	18173	19583	17975	18727	19434	16783	16552	**17682**
1992	14851	16456	16719	18930	18161	17736	18951	17190	18253	18047	16469	16098	**17321**
1991	15107	16091	18095	18591	18758	18021	19605	17933	18451	18863	16913	16074	**17719**
1990	14206	15251	16637	19006	18618	18265	18972	17830	18596	18253	16556	15378	**17305**
1989			18556	18895	19934	19216				17999	16031	14752	**17800**
1988	14857	17012	19308	20556	19615	18462	19428	18688	18787	18620			**18502**
1987	13911	15388	16305	18843	18092	18064	19976	18134	18247	18263	16758	16415	**17376**
1986	13633	14206	17121	17005	17959	17793	19491	17881	18493	18415	15830	15845	**16973**
1985	12269	14793	16222	18664	17899	17769	19169	17568	28106	18159	16036	15325	**17665**
1984	13773	14472	15750	18370	16820	17518	18868	17565	17779	17635	15740	15464	**15373**
1983	13482	14316	16337	26287	21333	16970	18427	16085	16161	17430	15450	14117	**17207**
1982	13129	14379	15895	18322			18125	16804	17105	16975	14967	14973	**16232**
1981	12533				16536				16442			13125	**15300**
1980	21594				16186	15538	17360	15422	16006			13436	**17300**
1979	21160				28555		30582	29927	28415			22770	**25800**
1978	18655				27852				28268			22856	**25200**
1977	17290				26655		31638	25360				21601	**24700**
1976	18906								24536			20400	**24000**
1975	20200				26500				27321			22966	**25000**
1974	20249			27239					25116			22213	**24500**
1973	17314			30113					26760				**25500**
1972	18224			25826					26170				**25200**
1971	16562				24980			24389					**23200**
1970	15018			20456				24800	24510				**20500**

Evoluzione del traffico giornaliero medio annuale (TGM)

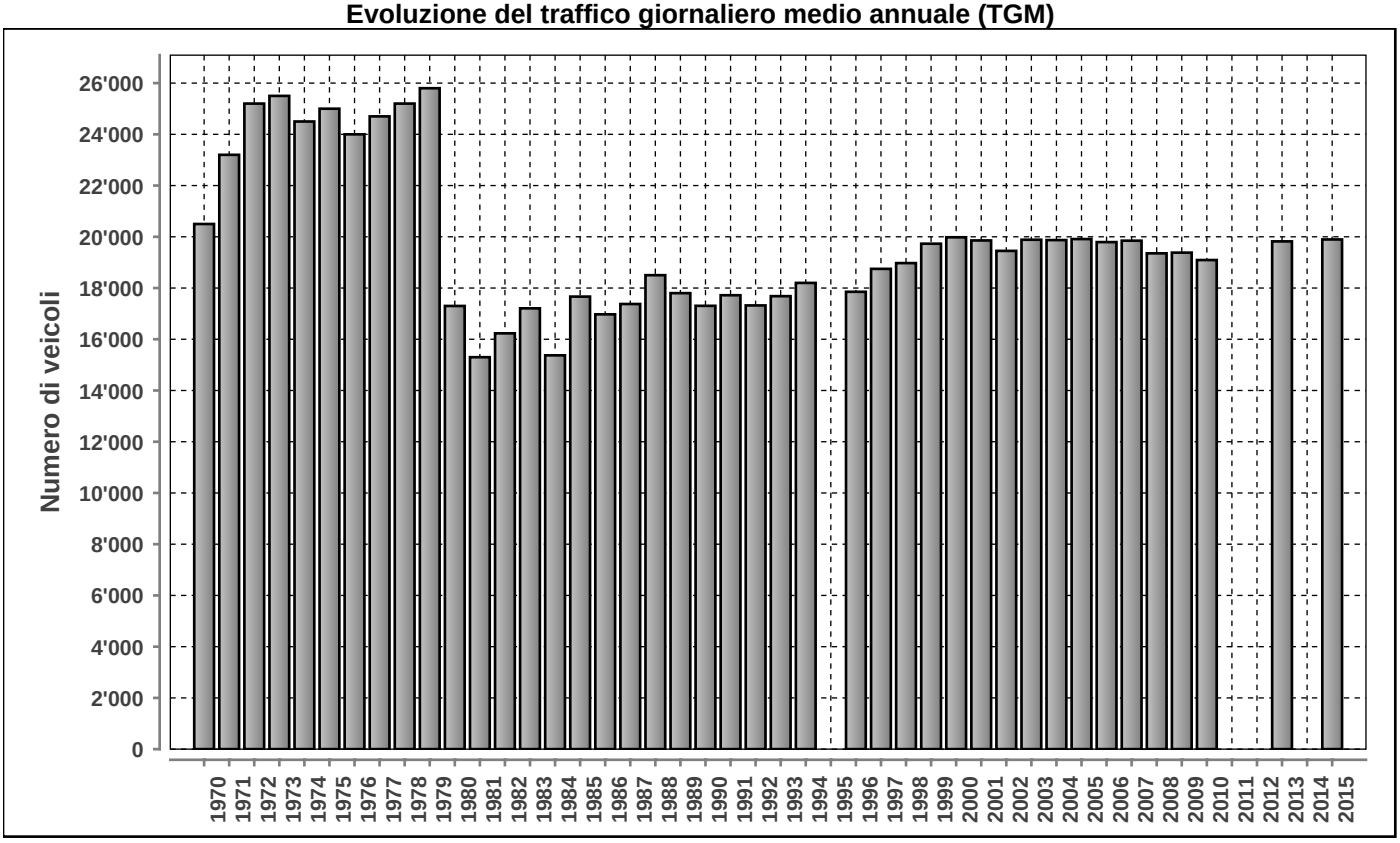

Posto conteggio: **LOSONE VECCHIO PONTE MAGGIA** | Nr: **905** | Comune: **Losone** | Base di dati **2015**

DISTRIBUZIONE ORARIA DEI FERIALI (LU-VE)

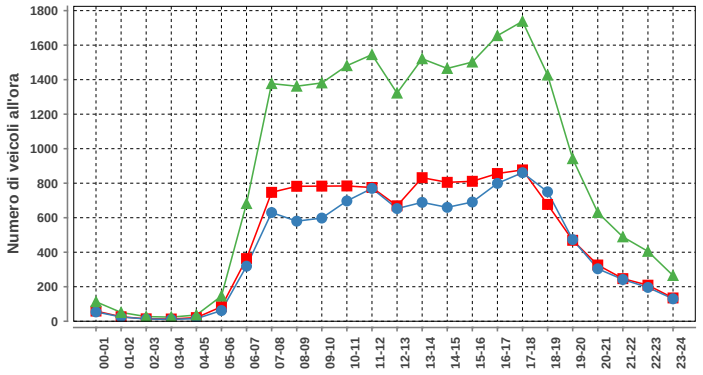

Lunedì-venerdì				
ora	Dir1	Dir2	Dir1+2	%
00-01	59	54	113	0.5
01-02	26	25	51	0.2
02-03	14	13	27	0.1
03-04	13	11	24	0.1
04-05	21	15	36	0.2
05-06	84	62	146	0.7
06-07	363	319	682	3.2
07-08	747	630	1377	6.4
08-09	782	580	1362	6.3
09-10	783	598	1381	6.4
10-11	784	697	1481	6.9
11-12	775	770	1545	7.2
12-13	669	653	1322	6.1
13-14	832	689	1521	7.0
14-15	805	660	1465	6.8
15-16	811	691	1502	7.0
16-17	856	799	1655	7.7
17-18	877	861	1738	8.1
18-19	677	750	1427	6.6
19-20	469	473	942	4.4
20-21	326	304	630	2.9
21-22	247	242	489	2.3
22-23	209	196	405	1.9
23-24	135	130	265	1.2
Total	11364	10222	21586	100

DISTRIBUZIONE ORARIA DEL SABATO

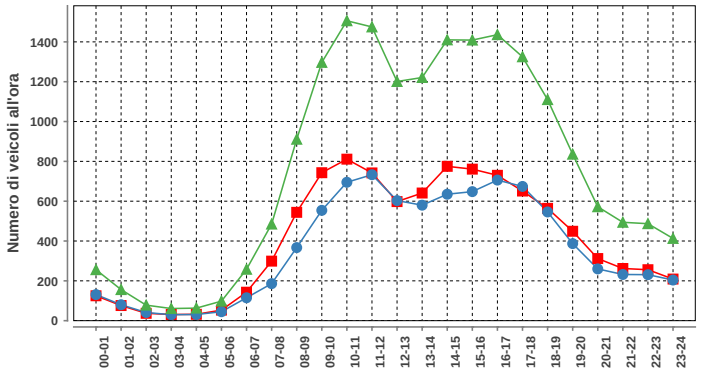

Sabato				
ora	Dir1	Dir2	Dir1+2	%
00-01	125	131	256	1.4
01-02	76	80	156	0.8
02-03	37	41	78	0.4
03-04	31	30	61	0.3
04-05	32	31	63	0.3
05-06	53	45	98	0.5
06-07	143	115	258	1.4
07-08	299	186	485	2.6
08-09	544	367	911	4.9
09-10	743	554	1297	7.0
10-11	811	695	1506	8.1
11-12	742	733	1475	7.9
12-13	598	603	1201	6.5
13-14	641	580	1221	6.6
14-15	775	635	1410	7.6
15-16	761	648	1409	7.6
16-17	730	706	1436	7.7
17-18	651	674	1325	7.1
18-19	564	546	1110	6.0
19-20	449	387	836	4.5
20-21	312	260	572	3.1
21-22	262	232	494	2.7
22-23	256	231	487	2.6
23-24	209	204	413	2.2
Total	9844	8714	18558	100

DISTRIBUZIONE ORARIA DELLA DOMENICA

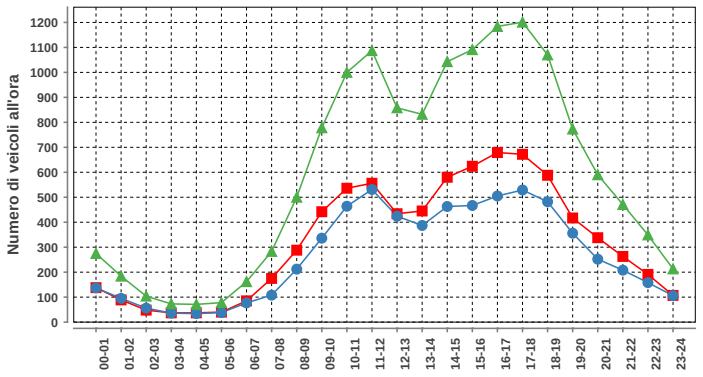

Domenica				
ora	Dir1	Dir2	Dir1+2	%
00-01	138	137	275	1.9
01-02	89	95	184	1.3
02-03	48	56	104	0.7
03-04	37	36	73	0.5
04-05	37	34	71	0.5
05-06	40	38	78	0.5
06-07	85	77	162	1.1
07-08	175	108	283	2.0
08-09	288	212	500	3.5
09-10	442	336	778	5.5
10-11	536	464	1000	7.0
11-12	556	531	1087	7.6
12-13	434	424	858	6.0
13-14	445	387	832	5.8
14-15	580	463	1043	7.3
15-16	624	467	1091	7.6
16-17	679	505	1184	8.3
17-18	672	529	1201	8.4
18-19	588	482	1070	7.5
19-20	417	356	773	5.4
20-21	338	252	590	4.1
21-22	263	208	471	3.3
22-23	191	158	349	2.4
23-24	107	106	213	1.5
Total	7809	6461	14270	100

Traffico giornaliero medio TGM:	Dir1 ASCONA - LOSONE	10537	19896
	Dir2 LOCARNO - SOLDUNO	9359	
Traffico feriale medio TFM:	Dir1 ASCONA - LOSONE	11366	21586
	Dir2 LOCARNO - SOLDUNO	10220	

Giorni in funzione:	354
TGM/TFM:	0.922

DISTRIBUZIONE SETTIMANALE

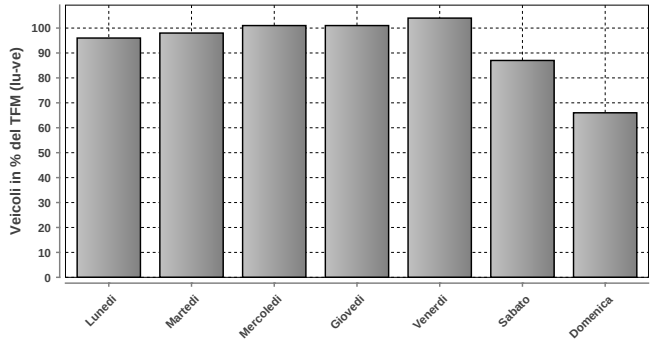

DISTRIBUZIONE SETTIMANALE			
Giorno	Media	% TFM	% TGM
Lunedì	20675	96	104
Martedì	21179	98	106
Mercoledì	21745	101	109
Giovedì	21798	101	110
Venerdì	22484	104	113
Sabato	18871	87	95
Domenica	14266	66	72
Traffico settimanale			709

DISTRIBUZIONE ANNUALE

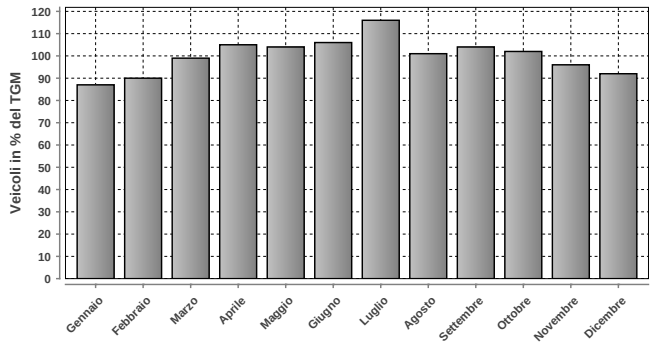

DISTRIBUZIONE ANNUALE		
Mese	Media	% TGM
Gennaio	17373	87
Febbraio	17936	90
Marzo	19616	99
Aprile	20925	105
Maggio	20677	104
Giugno	21012	106
Luglio	23119	116
Agosto	20109	101
Settembre	20636	104
Ottobre	20310	102
Novembre	19082	96
Dicembre	18321	92
TGM	19896	100

	Giorno	Data	Dir1 ASCONA - LOSONE	Dir2 LOCARNO - SOLDUNO	Tot 2 dir
Massimo giornaliero	venerdì	31.07.2015	13474	12399	25873

	Giorno	Ora	Data	Dir1 ASCONA - LOSONE	Dir2 LOCARNO - SOLDUNO	Tot 2 dir
Massimo orario	mercoledì	17-18	01.04.2015	952	1055	2007

Osservazioni:

Dati:

Dipartimento del Territorio
Sezione della Mobilit

Elaborazione:

OASI
Osservatorio Ambientale
Svizzera Italiana

909 - MAROGGIA

Evoluzione del traffico giornaliero (TGM) mensile e annuale

Anno	Gennaio	Febbraio	Marzo	Aprile	Maggio	Giugno	Luglio	Agosto	Settembre	Ottobre	Novembre	Dicembre	TGM
2015	10854	11559	12481	13484	13275	13740	14473	12114	13934	13424	13170	11988	**12876**
2014	10504	11951	12047		13361	13444		12372		13311	12410	11783	**12586**
2013	10457	10722	11662	12793	12777	13452	14223	12174	12957	12869	12258	11477	**12330**
2012	10264	10737	12302	12240	12536	12625	13727	12113	12758	12912	12172	10898	**12115**
2011	10006	11724	11981	12886	13402	12763	14044	12352	12877	12655	12117	11238	**12358**
2010	9640	10918	11761	12557	12302	12316	14128	12525	13203	12429	11407	10396	**11993**
2009	9645	10617	11686	12615	12760	12755	13809	12482	12610	12783	11712	10576	**12007**
2008	10156	11271	11842	12655	12379	12857	13755	12605	12612	12526	11497	11034	**12100**
2007	10510	11197	12032	13687	12699	12844	14136	12648	13126	14073	11985	10992	**12500**
2006	9510	10815	11452	12657	12355	12183	13390	12589	12681	12587	11877	10969	**11922**
2005	10281	10761	12008	12323	12681	12932	14009	12733	12628	12422	11484	10617	**12081**
2004	9962	10642	11456	12570	12889	12743	14192	13311	12854	12531	11716	11243	**12179**
2003	9859	10918	11288	12792	12870	13541	14507	13178	12723	12418	11279	10644	**12168**
2002	9366	10733	11895	12403	12252	12818	14097	12858	12794	12309	11109	10808	**11954**
2001	9427	10545	10640	12530	12500	12685	14372	12918	12285	12059	11165	10312	**11786**
2000	9909	10983	11169	12310	12267	11947	13881	12700	12463	11364	10895	10173	**11673**
1999	9515	10383	10940	12062	12494	12056	13630	12611	12332	12618	10911	10124	**11648**
1998	9619	10371	11017	11592	12027	11627	13449	12677	12081	11609	11064	10159	**11448**
1997	8584	10335	11326	11763	11637	11260	13060	12417	12094	11546	10766	9845	**11217**
1996	8817	9809	10512	11688	11236	11324	12561	11838	11556	10712	9959	9061	**10757**
1995	9176	10514	10656	11577	11668	11407	12991	11852	11621	11286	10229	9039	**11003**
1994	8875	9538	11000	11524	11220	11363	12869	11604	11000	10500	10304	9731	**10794**
1993	9468	10147	10555	11794	12162	11574	13058	12153	11359	10650	10174	9498	**11055**
1992	9433	10813	11119	12387	11865	11635	12784	12068	12972	11771	10940	9981	**11479**
1991	9565	9448	11007	11820	11611	12141	13772	12405	12124	11696	11067	10003	**11340**
1990	9300	9450	11200	13829	12124	12116	13472	12292	12768	12350	11210	9302	**11600**
1989													
1988													
1987	8600	9200	9838	11838	11602	11649	12952	12112	12414	11176	10542	9430	**10950**
1986													
1985													
1984													
1983													
1982													
1981													
1980													
1979			5993	7096	6925				7220	6668			**6600**
1978													
1977													
1976													
1975	5000	5605	5800	6113	6300	6559	8301	7282	6912	6755	5844	5538	**6334**
1974	4796	5258	5583	6614	6867	6873	7974	7132	7054	6800	6200	5918	**6422**
1973	4877	5792	6204	6706	6613	7095	8027	7355	6953	6541	5635	4907	**6392**
1972	4768	5390	6023	6685	6776	7332	8345	8146	6820	6700	5920	5262	**6514**
1971	5000	5500	5718	6689	6626	7092	8216	8207	7764	6535	5740	5239	**6527**
1970	4475	5611	6808	10759	9805	10030	10003	10221	8001	6264	5574	5088	**7720**

Evoluzione del traffico giornaliero medio annuale (TGM)

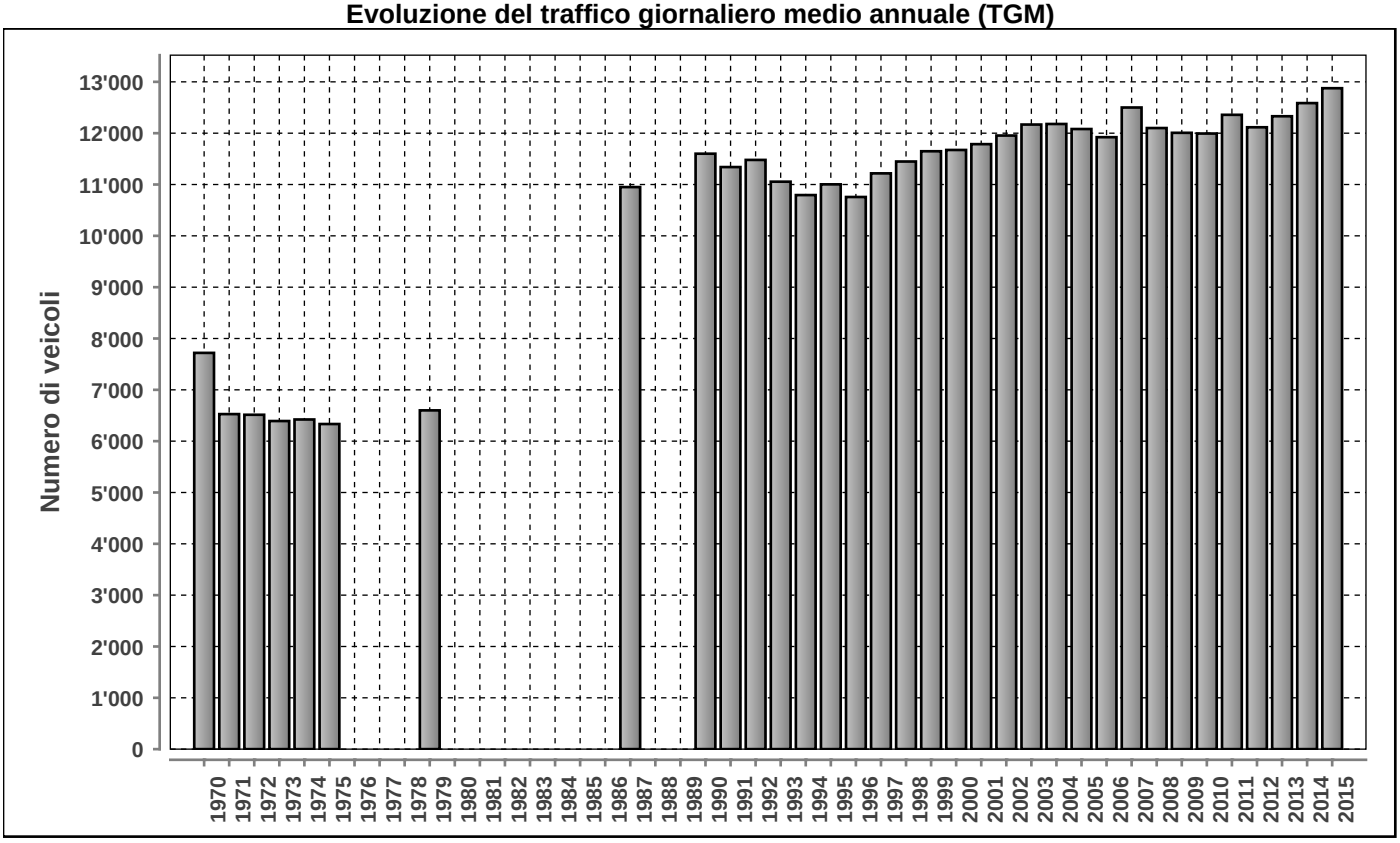

Posto conteggio:	Nr:	Comune:	Base di dati
MAROGGIA	**909**	**Maroggia**	**2015**

DISTRIBUZIONE ORARIA DEI FERIALI (LU-VE)

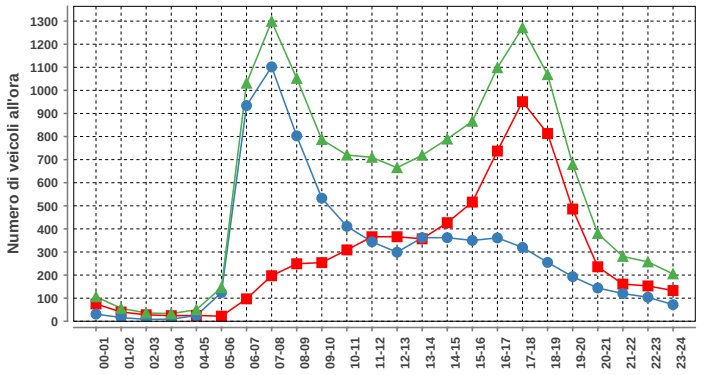

Lunedì-venerdì				
ora	Dir1	Dir2	Dir1+2	%
00-01	75	31	106	0.7
01-02	40	16	56	0.4
02-03	28	8	36	0.3
03-04	24	9	33	0.2
04-05	25	25	50	0.3
05-06	22	124	146	1.0
06-07	97	934	1031	7.2
07-08	197	1102	1299	9.1
08-09	249	803	1052	7.4
09-10	254	533	787	5.5
10-11	309	411	720	5.0
11-12	366	344	710	5.0
12-13	366	299	665	4.6
13-14	357	362	719	5.0
14-15	427	362	789	5.5
15-16	516	350	866	6.1
16-17	737	361	1098	7.7
17-18	951	320	1271	8.9
18-19	813	255	1068	7.5
19-20	486	193	679	4.7
20-21	236	144	380	2.7
21-22	161	120	281	2.0
22-23	153	104	257	1.8
23-24	133	72	205	1.4
Total	7022	7282	14304	100

DISTRIBUZIONE ORARIA DEL SABATO

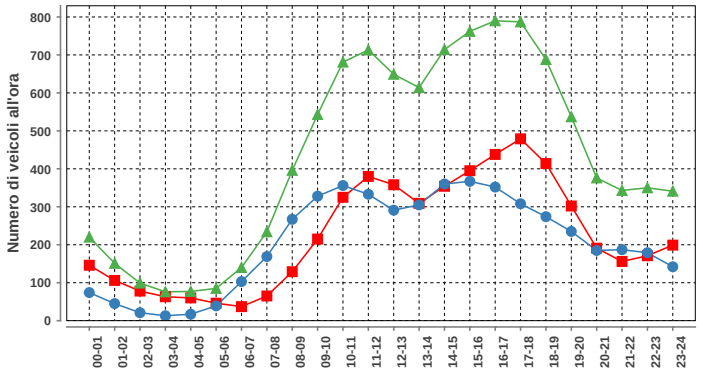

Sabato				
ora	Dir1	Dir2	Dir1+2	%
00-01	146	74	220	2.1
01-02	106	45	151	1.5
02-03	78	21	99	1.0
03-04	63	13	76	0.7
04-05	60	17	77	0.7
05-06	46	39	85	0.8
06-07	37	103	140	1.4
07-08	65	169	234	2.3
08-09	129	267	396	3.8
09-10	215	328	543	5.2
10-11	325	356	681	6.6
11-12	380	333	713	6.9
12-13	358	291	649	6.3
13-14	309	305	614	5.9
14-15	354	360	714	6.9
15-16	395	367	762	7.4
16-17	438	352	790	7.6
17-18	479	308	787	7.6
18-19	414	274	688	6.6
19-20	302	235	537	5.2
20-21	191	185	376	3.6
21-22	156	187	343	3.3
22-23	171	179	350	3.4
23-24	199	142	341	3.3
Total	5416	4950	10366	100

DISTRIBUZIONE ORARIA DELLA DOMENICA

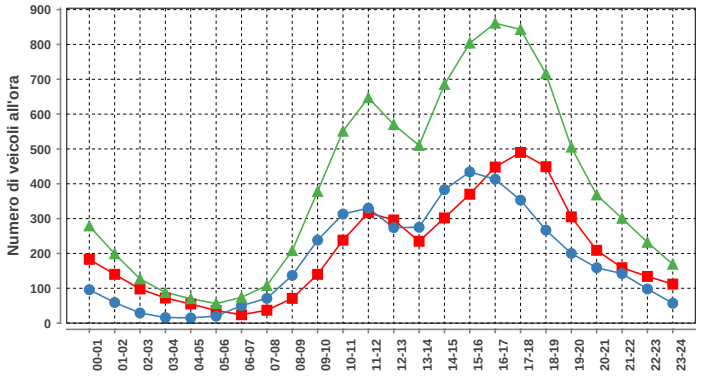

Domenica				
ora	Dir1	Dir2	Dir1+2	%
00-01	183	96	279	3.0
01-02	140	59	199	2.1
02-03	98	29	127	1.4
03-04	72	16	88	0.9
04-05	55	15	70	0.7
05-06	36	20	56	0.6
06-07	24	50	74	0.8
07-08	37	71	108	1.2
08-09	71	137	208	2.2
09-10	140	238	378	4.0
10-11	238	313	551	5.9
11-12	317	330	647	6.9
12-13	296	274	570	6.1
13-14	235	275	510	5.5
14-15	302	383	685	7.3
15-16	370	434	804	8.6
16-17	448	413	861	9.2
17-18	490	353	843	9.0
18-19	449	267	716	7.7
19-20	305	200	505	5.4
20-21	209	159	368	3.9
21-22	159	142	301	3.2
22-23	134	98	232	2.5
23-24	112	57	169	1.8
Total	4920	4429	9349	100

Traffico giornaliero medio TGM:	**Dir1 MENDRISIO**	6423	12876
	Dir2 LUGANO	6453	
Traffico feriale medio TFM:	**Dir1 MENDRISIO**	7022	14305
	Dir2 LUGANO	7283	

Giorni in funzione:	364
TGM/TFM:	0.900

DISTRIBUZIONE SETTIMANALE

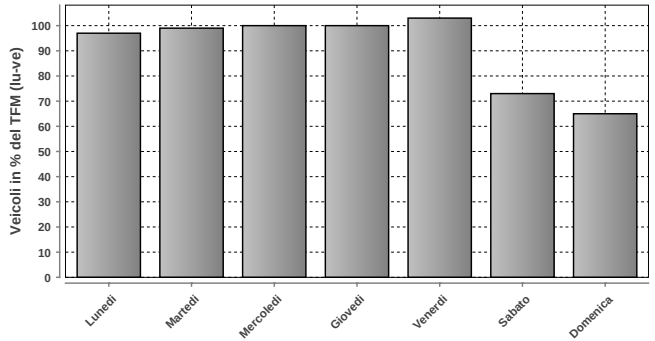

DISTRIBUZIONE SETTIMANALE			
Giorno	**Media**	**% TFM**	**% TGM**
Lunedì	13916	97	108
Martedì	14130	99	110
Mercoledì	14357	100	112
Giovedì	14345	100	111
Venerdì	14768	103	115
Sabato	10442	73	81
Domenica	9348	65	73
Traffico settimanale			709

DISTRIBUZIONE ANNUALE

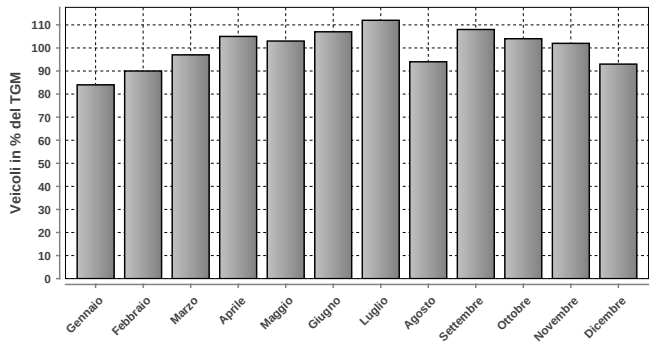

DISTRIBUZIONE ANNUALE		
Mese	**Media**	**% TGM**
Gennaio	10854	84
Febbraio	11559	90
Marzo	12481	97
Aprile	13484	105
Maggio	13275	103
Giugno	13740	107
Luglio	14473	112
Agosto	12114	94
Settembre	13934	108
Ottobre	13424	104
Novembre	13170	102
Dicembre	11988	93
TGM	12876	100

Massimo giornaliero	**Giorno**	**Data**	**Dir1 MENDRISIO**	**Dir2 LUGANO**	**Tot 2 dir**
	martedì	02.06.2015	9080	9243	18323

Massimo orario	**Giorno**	**Ora**	**Data**	**Dir1 MENDRISIO**	**Dir2 LUGANO**	**Tot 2 dir**
	domenica	14-15	20.09.2015	874	953	1827

Osservazioni:

Dati:

Dipartimento del Territorio
Sezione della Mobilit

Elaborazione:

Osservatorio Ambientale
Svizzera Italiana

911 - COLDRERIO NORD

Evoluzione del traffico giornaliero (TGM) mensile e annuale

Anno	Gennaio	Febbraio	Marzo	Aprile	Maggio	Giugno	Luglio	Agosto	Settembre	Ottobre	Novembre	Dicembre	TGM
2015	13159	13234	13956	14720	14331	16482	14844	12366	12853	12428	12582	11820	**13553**
2014				14270	14279	13821	14164	12675	14955	14663	14291	13976	**14121**
2013				11215	11318	11823	11477		10884	11163			
2012	11785	11798	12804	12637	12525	12651							
2011	12055	13016	12643	13270	13353	12693	12939	11258	13322	13057	12779	12682	**12753**
2010							13408	12277	14146	14021	13437	12541	
2009													
2008	11854	12342	12642	13442	12748	12998	12627	11382	13332	13268	12948	12787	**12693**
2007	11744	12206	12772	13440	12859	12533	12494	11385	13131	13259	13164	12601	**12631**
2006	10661	11769	12289	13005	12689	11852	12165	11418	12929	12494	12726	12295	**12190**
2005	11375	10848	11290	11866	11901	12021	12084	10969	12690	12659	12359	11920	**11835**
2004	11501	11753	12239	13070	12917	12431	12632	11607	13135	13207	12781	12552	**12483**
2003	11626	10967	10626	11482	11472	11546	12190	10908	12794	12456	12347	12253	**11722**
2002	11193	11792	12269	12966	12578	12267	13034	11439	13042	13028	13107	12648	**12447**
2001	10675	11057	11152	12068	11866	11969	12834	11134	12723	12252	12239	11704	**11806**
2000	11299	12250	12118	12799	13652	12951	12933	11281	12768	12384	11917	11317	**12306**
1999	11219	11848	12437	12800	12689	11989	12021	11160	12756	13275	12447	12211	**12238**
1998	10893	11370	11624	12111	12246	11197	11632	10597	12208	12479	12338	11977	**11723**
1997	10639	11605	12236	11639	11627	11283	11394	10057	11765	11796	11590	11309	**11408**
1996	10900	11704	11979	12493	12124	11527	11955	10759	12227	12247	12074	11280	**11769**
1995	10551	11356	11531	11805	12066	11900	11789	10473	12509	12397	12338	11444	**11678**
1994	10482	11080	12052	12305	11754	11146	10960	9895	11776	11760	11418	11193	**11309**
1993	11124	11724	11883	10897	11172	10691	11146	9513	11078	11100	11050	11421	**11066**
1992	11158	12139	12046	12427	11818	11747	11630	10448	12468	12335	12360	12198	**11892**
1991													
1990	11200	11450	11800	12545	11959	11440	11752	10549	12616	12377	12031	11282	**11750**
1989													
1988													
1987													
1986													
1985													
1984													
1983													
1982													
1981													
1980													
1979													
1978													
1977													
1976													
1975													
1974													
1973													
1972													
1971													
1970													

Evoluzione del traffico giornaliero medio annuale (TGM)

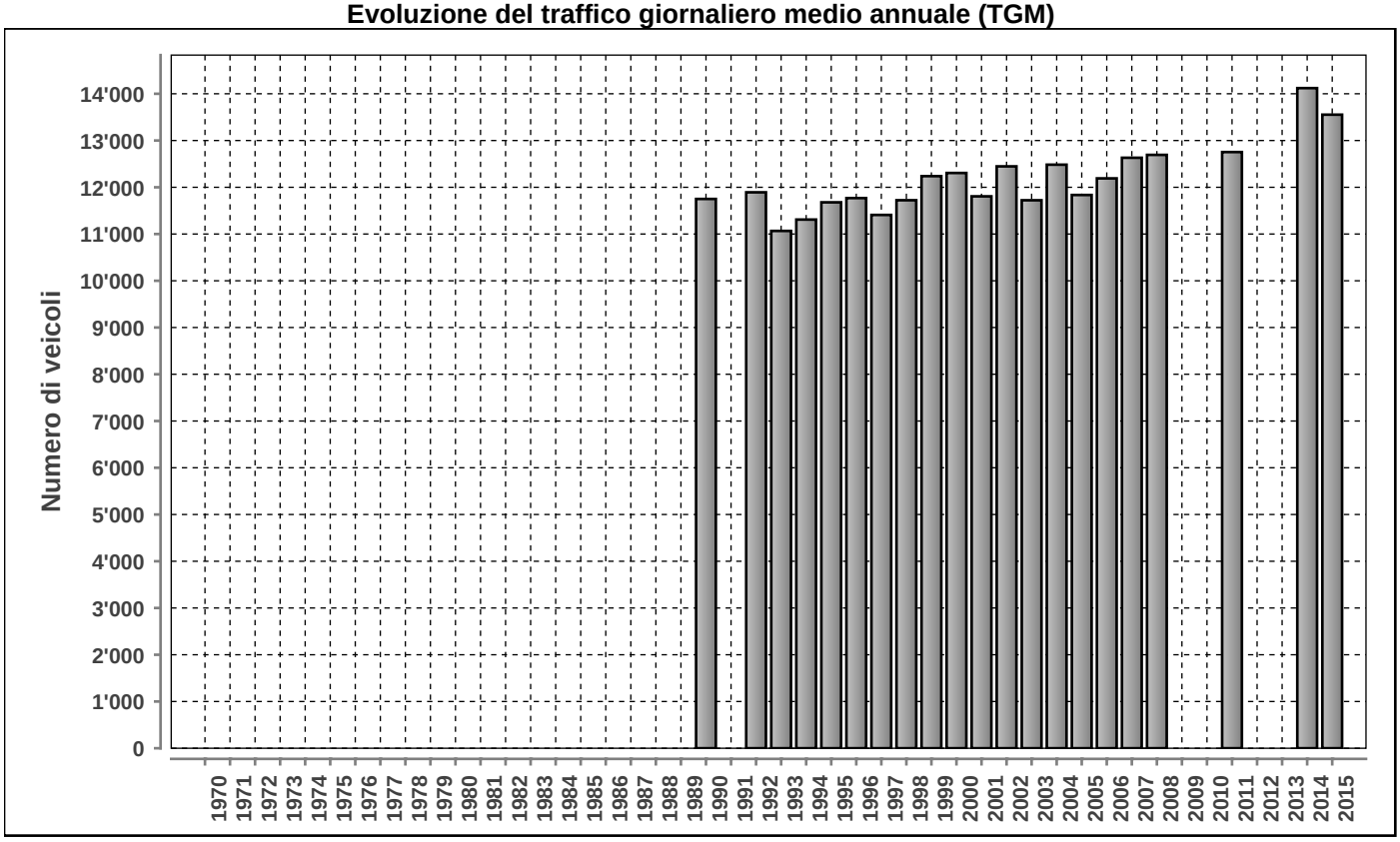

Posto conteggio: **COLDRERIO NORD** | Nr: **911** | Comune: **Coldrerio** | Base di dati **2015**

DISTRIBUZIONE ORARIA DEI FERIALI (LU-VE)

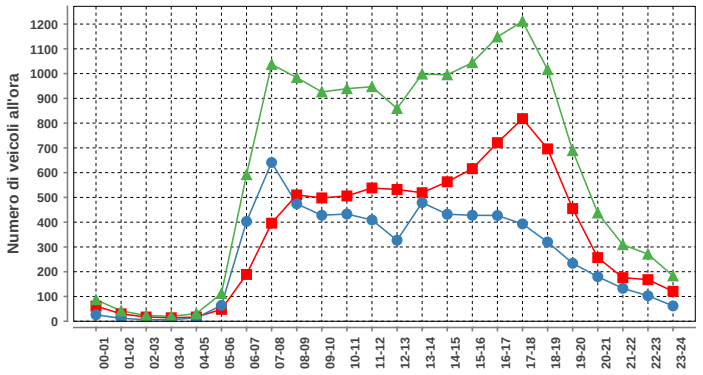

Lunedi-venerdi				
ora	Dir1	Dir2	Dir1+2	%
00-01	61	26	87	0.6
01-02	30	12	42	0.3
02-03	17	6	23	0.2
03-04	14	6	20	0.1
04-05	17	14	31	0.2
05-06	48	64	112	0.8
06-07	189	403	592	4.0
07-08	396	641	1037	7.0
08-09	510	474	984	6.6
09-10	498	428	926	6.2
10-11	506	433	939	6.3
11-12	538	409	947	6.4
12-13	532	327	859	5.8
13-14	519	479	998	6.7
14-15	563	432	995	6.7
15-16	616	428	1044	7.0
16-17	721	427	1148	7.7
17-18	818	393	1211	8.1
18-19	696	320	1016	6.8
19-20	455	234	689	4.6
20-21	257	180	437	2.9
21-22	176	133	309	2.1
22-23	168	103	271	1.8
23-24	121	62	183	1.2
Total	8466	6434	14900	100

DISTRIBUZIONE ORARIA DEL SABATO

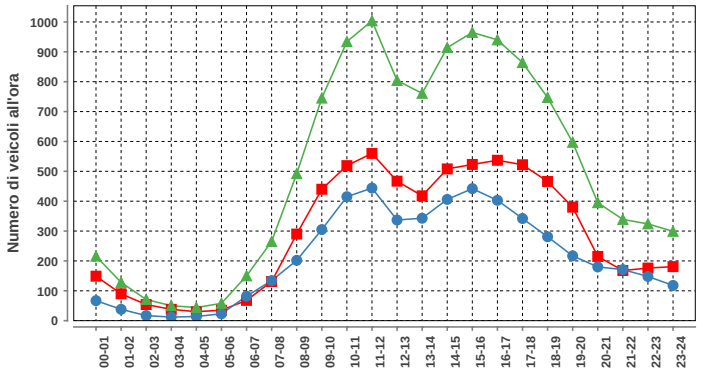

Sabato				
ora	Dir1	Dir2	Dir1+2	%
00-01	149	67	216	1.8
01-02	90	38	128	1.1
02-03	54	17	71	0.6
03-04	38	12	50	0.4
04-05	30	14	44	0.4
05-06	35	23	58	0.5
06-07	68	82	150	1.2
07-08	131	134	265	2.2
08-09	290	202	492	4.1
09-10	440	305	745	6.2
10-11	519	415	934	7.7
11-12	560	444	1004	8.3
12-13	467	337	804	6.6
13-14	418	343	761	6.3
14-15	508	406	914	7.5
15-16	523	442	965	8.0
16-17	537	403	940	7.8
17-18	522	342	864	7.1
18-19	466	281	747	6.2
19-20	380	217	597	4.9
20-21	215	180	395	3.3
21-22	168	171	339	2.8
22-23	176	148	324	2.7
23-24	181	118	299	2.5
Total	6965	5141	12106	100

DISTRIBUZIONE ORARIA DELLA DOMENICA

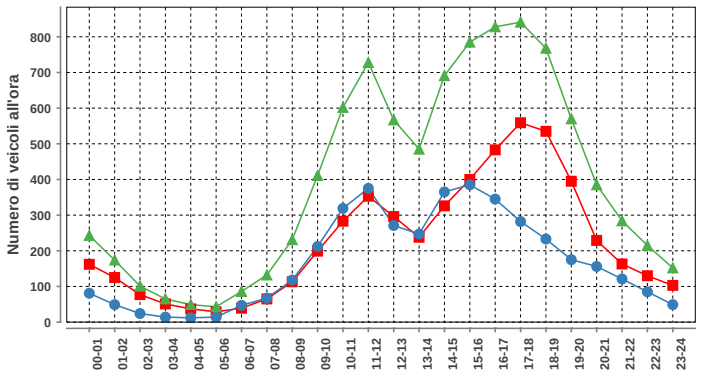

Domenica				
ora	Dir1	Dir2	Dir1+2	%
00-01	162	81	243	2.6
01-02	125	49	174	1.8
02-03	77	24	101	1.1
03-04	51	14	65	0.7
04-05	37	12	49	0.5
05-06	29	14	43	0.5
06-07	39	47	86	0.9
07-08	65	67	132	1.4
08-09	113	118	231	2.4
09-10	199	212	411	4.4
10-11	283	319	602	6.4
11-12	353	375	728	7.7
12-13	296	271	567	6.0
13-14	238	247	485	5.1
14-15	326	365	691	7.3
15-16	400	385	785	8.3
16-17	483	345	828	8.8
17-18	559	282	841	8.9
18-19	535	233	768	8.1
19-20	395	175	570	6.0
20-21	229	156	385	4.1
21-22	163	121	284	3.0
22-23	130	85	215	2.3
23-24	103	49	152	1.6
Total	5390	4046	9436	100

Traffico giornaliero medio TGM:	Dir1 CHIASSO	7723	13553
	Dir2 MENDRISIO	5830	
Traffico feriale medio TFM:	Dir1 CHIASSO	8465	14902
	Dir2 MENDRISIO	6436	

Giorni in funzione:	364
TGM/TFM:	0.909

DISTRIBUZIONE SETTIMANALE

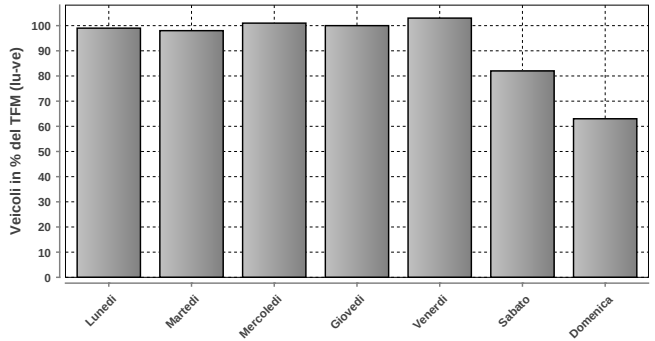

DISTRIBUZIONE SETTIMANALE			
Giorno	Media	% TFM	% TGM
Lunedì	14680	99	108
Martedì	14603	98	108
Mercoledì	15032	101	111
Giovedì	14889	100	110
Venerdì	15309	103	113
Sabato	12294	82	91
Domenica	9431	63	70
Traffico settimanale			710

DISTRIBUZIONE ANNUALE

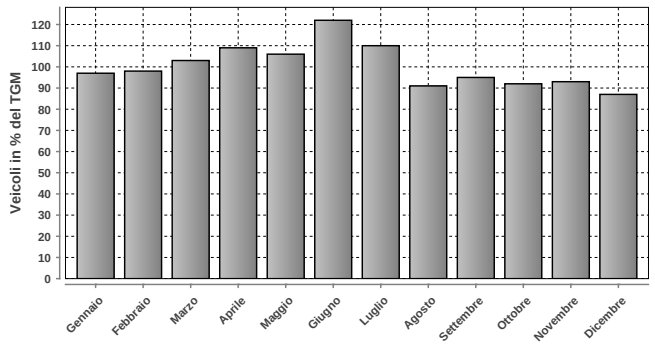

DISTRIBUZIONE ANNUALE		
Mese	Media	% TGM
Gennaio	13159	97
Febbraio	13234	98
Marzo	13956	103
Aprile	14720	109
Maggio	14331	106
Giugno	16482	122
Luglio	14844	110
Agosto	12366	91
Settembre	12853	95
Ottobre	12428	92
Novembre	12582	93
Dicembre	11820	87
TGM	13553	100

Massimo giornaliero	Giorno	Data	Dir1 CHIASSO	Dir2 MENDRISIO	Tot 2 dir
	martedì	02.06.2015	12401	8278	20679

Massimo orario	Giorno	Ora	Data	Dir1 CHIASSO	Dir2 MENDRISIO	Tot 2 dir
	mercoledì	14-15	13.05.2015	972	666	1638

Osservazioni:

Dati:

Dipartimento del Territorio
Sezione della Mobilit

Elaborazione:

OASI
Osservatorio Ambientale
Svizzera Italiana

912 - GUDO PROGERO

Evoluzione del traffico giornaliero (TGM) mensile e annuale

Anno	Gennaio	Febbraio	Marzo	Aprile	Maggio	Giugno	Luglio	Agosto	Settembre	Ottobre	Novembre	Dicembre	TGM
2015	12088	12975	14459	15919	15632	15614	16227	14030	16419	16049	15003	13388	**14822**
2014	11988	13569		15768	16084	15693	16490	14551	16564	15820	13898	13094	**14840**
2013	12204	12626	13906	15081	15530	15986	16540	14619	16111	16266		12895	**14682**
2012	11741	12655	14334	15144	14998	14369	15960	14042	15583	15706	13931	12373	**14237**
2011	11466	13342	13849	15506	15152	15060		14425	15736	16410	14172	12777	**14401**
2010	10854	12067	13688	14697	14527	14357	16203	14825	15961	15569	13316	12138	**13983**
2009	10696	11893	13087	14660	14583	14341	15969	13947	15184	16081	12921	11721	**13733**
2008	10572	11798	12538	13426	13193	12893	14636	12778	14490	15048	12500	11259	**12929**
2007	11077	11824	12891	13719	13571	13052	14493	13639	14813	14845	12665	11450	**13177**
2006	9933	11338	12170	13467	13993	12599	13475	14011	14343	14179	12684	11434	**12809**
2005	10206	11301	12584	13083	13714	13287	14168	13320	13466	13621	11991	10830	**12638**
2004	10531	11283	12016	13535	13471	13065	14474	13094	13977	12521	11402	11156	**12537**
2003	10664	11921	12264	13786	13668	13341	14345	12471	13886	13738	12189	11105	**12781**
2002	10669	11209	12318	12758	12659	12556	13422	12272	13296	14734	12464	11195	**12463**
2001	9923	11408	11701	13390	12966	13133	13553	12669	13533	13098	11766	10823	**12330**
2000						12436	13893	12217	13377	13042	11497	10621	
1999	8986	10363				10742	13272	12046	12819	13581			**11619**
1998	8824	9437	9962	11177	11390	10869	12222	10882	11901	11736	10569	9766	**10734**
1997	8656	9257	10312	10726	10417	9592	11231	10376	10284	10849	9381	9055	**10025**
1996	9036	9918	10350	11174	11148	10451	10976	9984	11454	11149	10100	9216	**10422**
1995	8619	9504	9871	10801	10766	10630	10873	10146	11171	11470	10404	9416	**10308**
1994	8632	9625	10920	11138	10941	10441	10514	9865	10707	10500	9897	9335	**10200**
1993	8538	8967	9286	10456	10195	10059	11128	9823	10905	11770	9706	9335	**10020**
1992	7914	8976	9196	10414	9552	9072	9737	8979	10255	10108	9333	8871	**9365**
1991		7838	8878	9611	10084	9709	10132	9158	9997	9965	9072	8664	**9384**
1990													
1989													
1988													
1987													
1986													
1985													
1984													
1983													
1982													
1981													
1980													
1979													
1978													
1977													
1976													
1975													
1974													
1973													
1972													
1971													
1970													

Evoluzione del traffico giornaliero medio annuale (TGM)

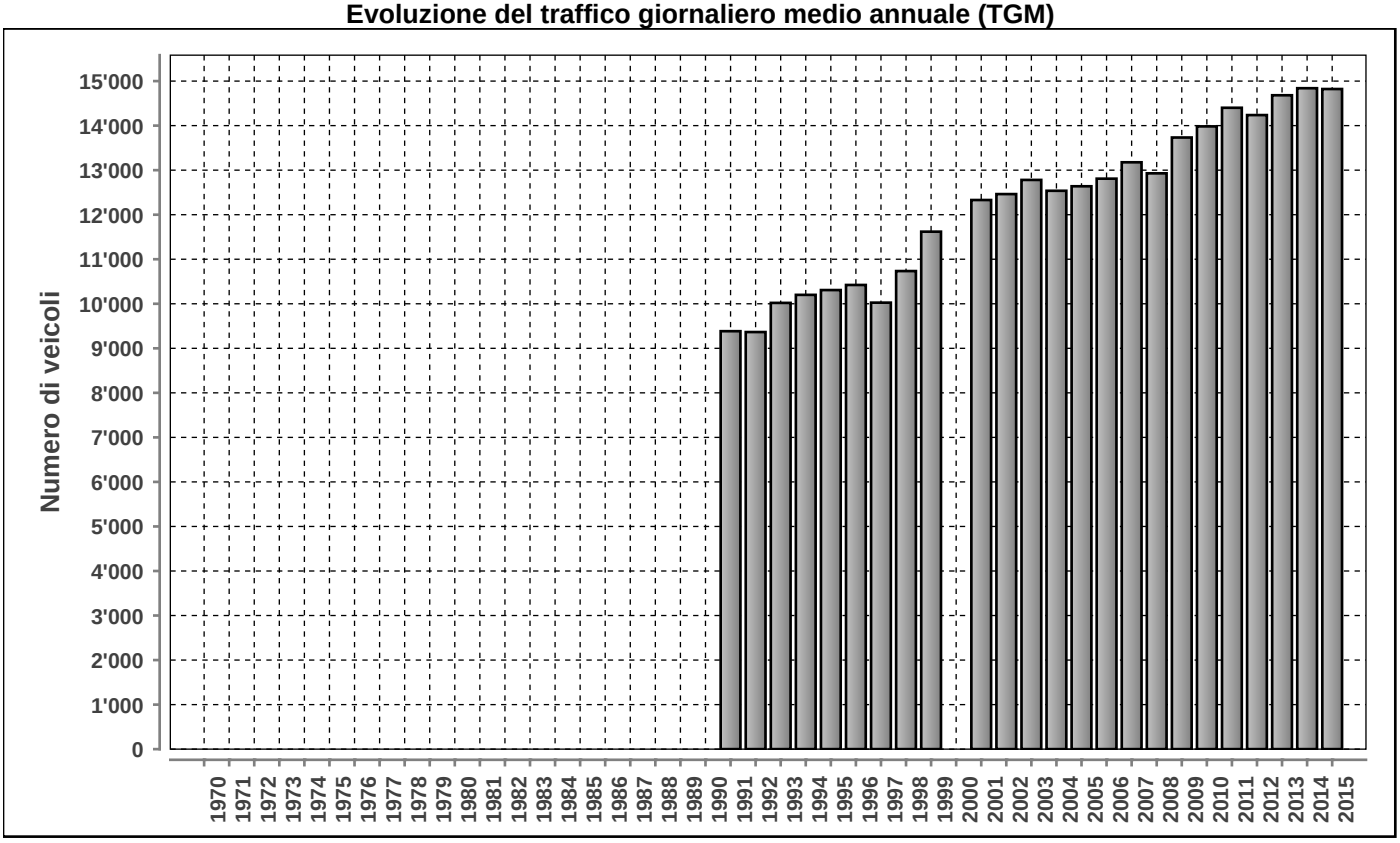

Posto conteggio: **GUDO PROGERO** | Nr: **912** | Comune: **Gudo** | Base di dati **2015**

DISTRIBUZIONE ORARIA DEI FERIALI (LU-VE)

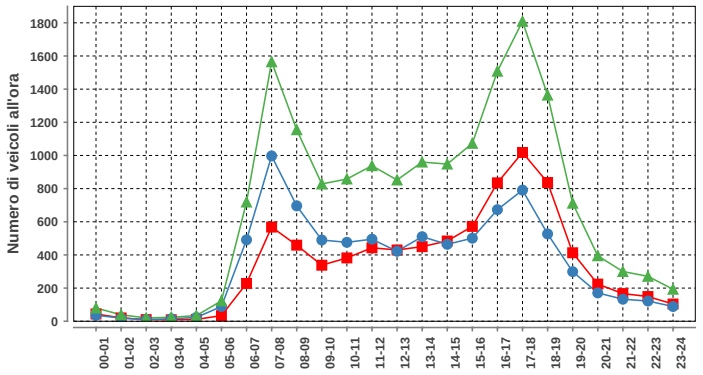

Lunedì-venerdì				
ora	Dir1	Dir2	Dir1+2	%
00-01	44	36	80	0.5
01-02	20	19	39	0.2
02-03	10	10	20	0.1
03-04	9	15	24	0.1
04-05	11	23	34	0.2
05-06	34	89	123	0.7
06-07	228	491	719	4.3
07-08	568	997	1565	9.3
08-09	459	696	1155	6.9
09-10	338	490	828	4.9
10-11	382	476	858	5.1
11-12	443	495	938	5.6
12-13	430	422	852	5.1
13-14	450	510	960	5.7
14-15	484	464	948	5.7
15-16	572	501	1073	6.4
16-17	835	673	1508	9.0
17-18	1018	791	1809	10.8
18-19	837	527	1364	8.1
19-20	413	299	712	4.2
20-21	224	171	395	2.4
21-22	167	133	300	1.8
22-23	149	122	271	1.6
23-24	104	89	193	1.2
Total	8229	8539	16768	100

DISTRIBUZIONE ORARIA DEL SABATO

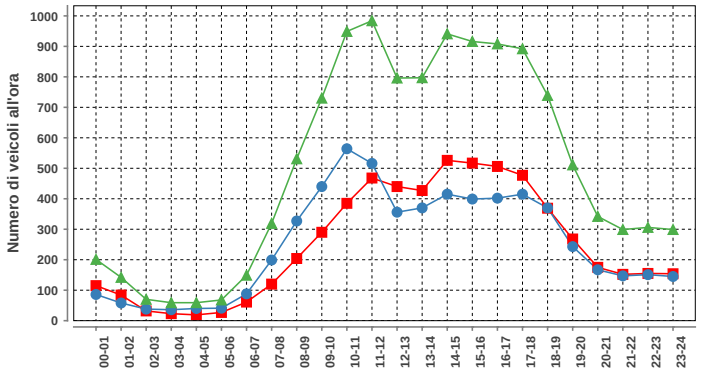

Sabato				
ora	Dir1	Dir2	Dir1+2	%
00-01	115	86	201	1.7
01-02	84	58	142	1.2
02-03	32	38	70	0.6
03-04	23	36	59	0.5
04-05	19	40	59	0.5
05-06	27	41	68	0.6
06-07	61	88	149	1.2
07-08	120	199	319	2.7
08-09	204	327	531	4.4
09-10	290	440	730	6.1
10-11	385	564	949	7.9
11-12	468	516	984	8.2
12-13	440	356	796	6.6
13-14	427	370	797	6.6
14-15	526	415	941	7.8
15-16	517	399	916	7.6
16-17	506	402	908	7.6
17-18	477	415	892	7.4
18-19	369	370	739	6.2
19-20	268	243	511	4.3
20-21	175	167	342	2.8
21-22	152	147	299	2.5
22-23	155	151	306	2.5
23-24	154	145	299	2.5
Total	5994	6013	12007	100

DISTRIBUZIONE ORARIA DELLA DOMENICA

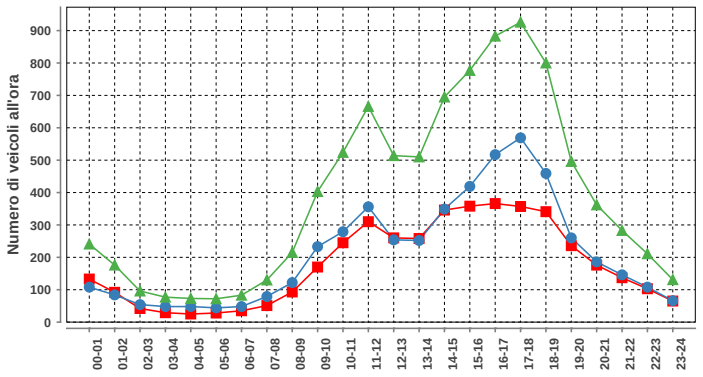

Domenica				
ora	Dir1	Dir2	Dir1+2	%
00-01	133	108	241	2.6
01-02	92	84	176	1.9
02-03	42	54	96	1.0
03-04	29	48	77	0.8
04-05	25	48	73	0.8
05-06	28	44	72	0.8
06-07	35	48	83	0.9
07-08	51	79	130	1.4
08-09	93	122	215	2.3
09-10	170	233	403	4.3
10-11	245	279	524	5.6
11-12	310	356	666	7.1
12-13	260	254	514	5.5
13-14	258	252	510	5.5
14-15	346	349	695	7.4
15-16	358	419	777	8.3
16-17	366	517	883	9.4
17-18	357	569	926	9.9
18-19	341	459	800	8.6
19-20	236	260	496	5.3
20-21	176	186	362	3.9
21-22	137	146	283	3.0
22-23	103	108	211	2.3
23-24	65	66	131	1.4
Total	4256	5088	9344	100

Traffico giornaliero medio TGM:	Dir1 LOCARNO	7239	14822
	Dir2 BELLINZONA	7583	
Traffico feriale medio TFM:	Dir1 LOCARNO	8229	16767
	Dir2 BELLINZONA	8538	

Giorni in funzione:	365
TGM/TFM:	0.884

DISTRIBUZIONE SETTIMANALE

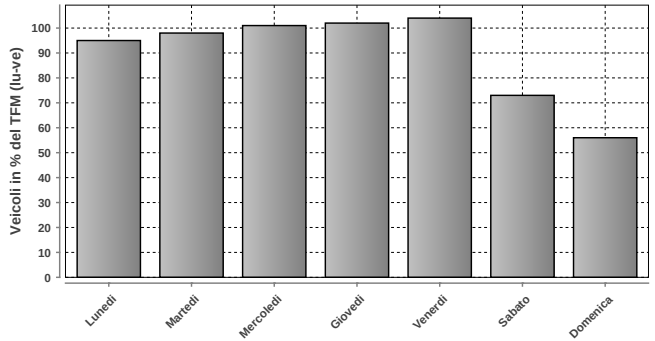

DISTRIBUZIONE SETTIMANALE			
Giorno	Media	% TFM	% TGM
Lunedì	15890	95	107
Martedì	16418	98	111
Mercoledì	16984	101	115
Giovedì	17046	102	115
Venerdì	17483	104	118
Sabato	12232	73	83
Domenica	9340	56	63
Traffico settimanale			711

DISTRIBUZIONE ANNUALE

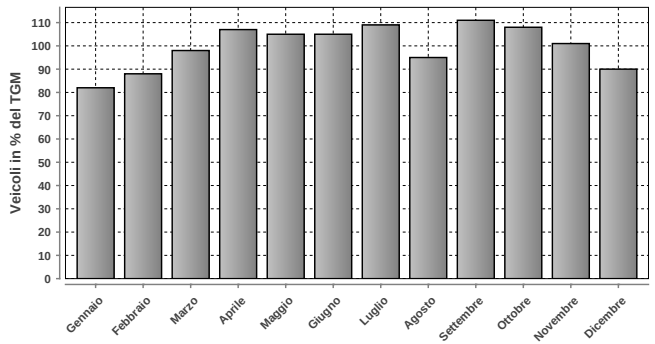

DISTRIBUZIONE ANNUALE		
Mese	Media	% TGM
Gennaio	12088	82
Febbraio	12975	88
Marzo	14459	98
Aprile	15919	107
Maggio	15632	105
Giugno	15614	105
Luglio	16227	109
Agosto	14030	95
Settembre	16419	111
Ottobre	16049	108
Novembre	15003	101
Dicembre	13388	90
TGM	14822	100

	Giorno	Data	Dir1 LOCARNO	Dir2 BELLINZONA	Tot 2 dir
Massimo giornaliero	venerdì	09.10.2015	10037	11241	21278

	Giorno	Ora	Data	Dir1 LOCARNO	Dir2 BELLINZONA	Tot 2 dir
Massimo orario	giovedì	17-18	08.10.2015	1112	1043	2155

Osservazioni:

Dati:

Dipartimento del Territorio
Sezione della Mobilit

Elaborazione:

Osservatorio Ambientale
Svizzera Italiana

Dipartimento del Territorio
Sezione della mobilit

913 - MUZZANO PIODELLA - AGNUZZO

Evoluzione del traffico giornaliero (TGM) mensile e annuale

Anno	Gennaio	Febbraio	Marzo	Aprile	Maggio	Giugno	Luglio	Agosto	Settembre	Ottobre	Novembre	Dicembre	TGM
2015	16362	17147	18279	19102	18585	19045	19293	16971	19168	18815	18884	17485	**18260**
2014	16187	17776	18179	19281	19494	18378	18955	17350	19684	19252	18154	17421	**18345**
2013	16240	16613	17751	18616	18410	19450	19220	16896	19460	19291	18426	16997	**18126**
2012	16236	17007	19205	18537	19272	19028	19410	17135	18550	18996	18047	16575	**18169**
2011	16055	17988	18180	19626	20013	18433	19226	17939	19738	19260	18436	17468	**18517**
2010	15582	16696	17931	18580	18735	18878	19915	18037	19497	19131	17879	16830	**18144**
2009	15675	16859	18146	18863	19222		18079	16484	18349	18546	17281	16527	**17665**
2008	16065	17571	17999	19256	18774	18935	19440	17437	18970	19152	17558	16332	**18095**
2007	16719	17558	18713	19270	19064	18582	19425	17721	19096	19259	18478	17173	**18424**
2006	15367	17191	18508	19006	19583	19010	19275	18166	19475	19268	18618	17383	**18407**
2005	16338	17432	18660	19358	19399	19964	19835	18133	19438	19220	18307	17056	**18597**
2004	16612	17330	18164	19196	19264	18803	19902	18018	19335	19346	17988	17890	**18485**
2003	16463	17666	18185	19430	19559	19130	19976	17688	19416	19177	18101	17204	**18500**
2002	16105	17479	18837	19154	18666	18830	19538	17756	19341	19389	17608	17333	**18336**
2001	15928	17360	18136	17764	16793	16620	16843	15714	16497	17007	17182	17135	**16915**
2000	16629	18437	18828	19013	19553	18640	19590	18023	19271	18336	17748	16958	**18416**
1999	16232	17521	18741	19562	19385	19136	19774	18167	19514	19290	18569	18054	**18666**
1998	16559	17638	18637	19228	19274	18293	20007	17609	19271	19489	18465	17823	**18529**
1997	16141	17660	18865	19629	19186	18927	19834	17809	19224	19368	18045	17458	**18514**
1996	16715	17786	18043	19300	19500	19200	19528	18230	19238	19608	18427	17197	**18564**
1995	16710	18130	19031	19481	19511	19169	19525	18000	19571	19818	18907	17561	**18750**
1994	16024	17270	19489	19464	19313	19143	19515	17841	19405	19000	18768	18106	**18600**
1993	16052	17470	18122	19274	19045	19167	20235	17945	19434	18901	18583	17896	**18512**
1992	16092	17694	17567	18909	18695	18096	19468	17237	19138	18958	18347	17359	**18127**
1991	15200												
1990	16500	17500	18400	19013	19040	18558	20006	18103	19731	19409	18096	16407	**18400**
1989													
1988													
1987													
1986													
1985													
1984													
1983													
1982													
1981													
1980													
1979													
1978													
1977													
1976													
1975													
1974													
1973													
1972													
1971													
1970													

Evoluzione del traffico giornaliero medio annuale (TGM)

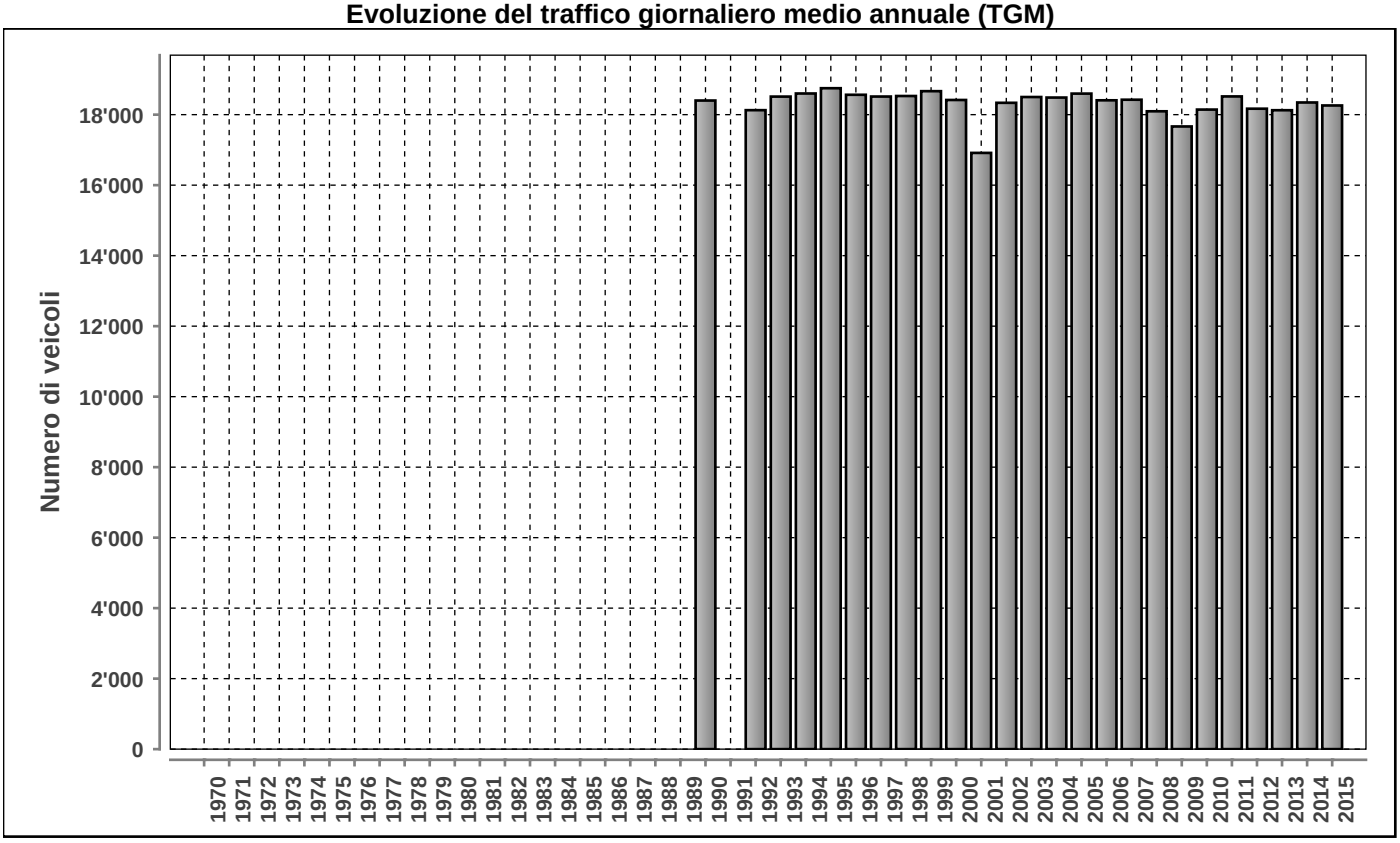

Posto conteggio: **MUZZANO PIODELLA - AGNUZZO**

Nr: **913**

Comune: **Muzzano**

Base di dati **2015**

Traffico giornaliero medio TGM:	**Dir1 AGNO**	9098	18260
	Dir2 LUGANO	9162	
Traffico feriale medio TFM:	**Dir1 AGNO**	9914	19926
	Dir2 LUGANO	10012	

Giorni in funzione:	364
TGM/TFM:	0.916

DISTRIBUZIONE ORARIA DEI FERIALI (LU-VE)

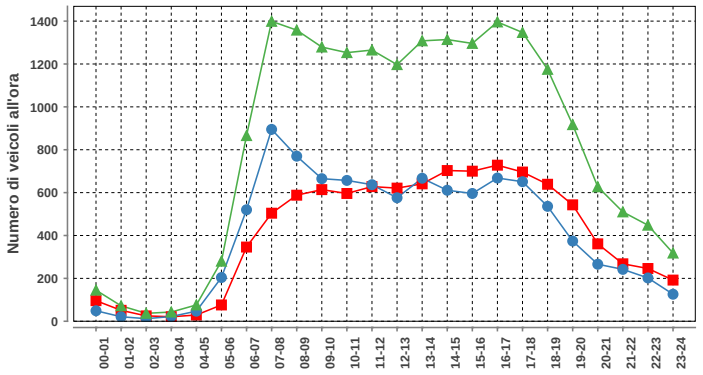

Lunedì-venerdì				
ora	Dir1	Dir2	Dir1+2	%
00-01	96	49	145	0.7
01-02	51	21	72	0.4
02-03	25	12	37	0.2
03-04	21	22	43	0.2
04-05	29	47	76	0.4
05-06	76	204	280	1.4
06-07	346	520	866	4.3
07-08	504	895	1399	7.0
08-09	588	770	1358	6.8
09-10	614	665	1279	6.4
10-11	596	657	1253	6.3
11-12	628	637	1265	6.3
12-13	621	576	1197	6.0
13-14	641	667	1308	6.6
14-15	703	611	1314	6.6
15-16	700	596	1296	6.5
16-17	728	668	1396	7.0
17-18	696	651	1347	6.8
18-19	639	536	1175	5.9
19-20	543	374	917	4.6
20-21	361	266	627	3.1
21-22	268	242	510	2.6
22-23	246	202	448	2.2
23-24	192	126	318	1.6
Total	9912	10014	19926	100

DISTRIBUZIONE ORARIA DEL SABATO

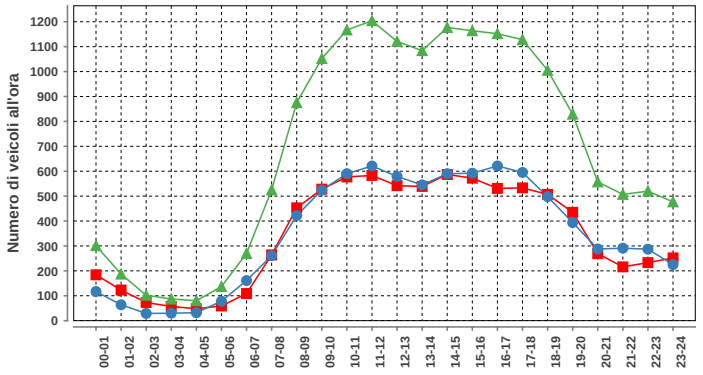

Sabato				
ora	Dir1	Dir2	Dir1+2	%
00-01	184	117	301	1.8
01-02	123	64	187	1.1
02-03	73	29	102	0.6
03-04	57	30	87	0.5
04-05	48	32	80	0.5
05-06	59	78	137	0.8
06-07	109	161	270	1.6
07-08	264	261	525	3.1
08-09	453	422	875	5.2
09-10	528	524	1052	6.3
10-11	577	590	1167	7.0
11-12	583	621	1204	7.2
12-13	542	579	1121	6.7
13-14	539	545	1084	6.5
14-15	587	590	1177	7.0
15-16	572	592	1164	7.0
16-17	531	621	1152	6.9
17-18	533	595	1128	6.8
18-19	507	498	1005	6.0
19-20	435	394	829	5.0
20-21	269	288	557	3.3
21-22	216	291	507	3.0
22-23	233	287	520	3.1
23-24	252	225	477	2.9
Total	8274	8434	16708	100

DISTRIBUZIONE ORARIA DELLA DOMENICA

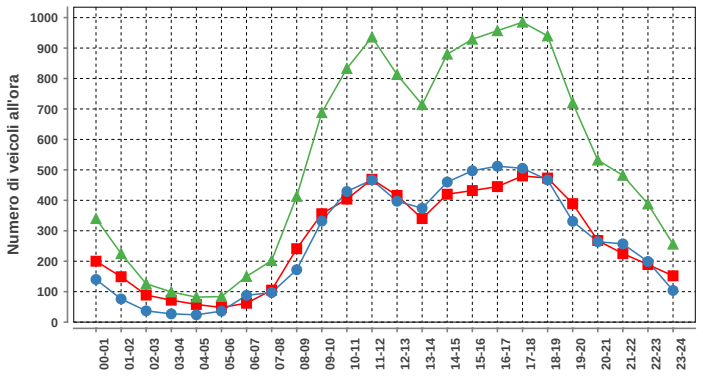

Domenica				
ora	Dir1	Dir2	Dir1+2	%
00-01	200	140	340	2.7
01-02	149	76	225	1.8
02-03	89	37	126	1.0
03-04	72	27	99	0.8
04-05	58	24	82	0.6
05-06	48	36	84	0.7
06-07	62	88	150	1.2
07-08	105	97	202	1.6
08-09	241	172	413	3.2
09-10	356	332	688	5.4
10-11	404	429	833	6.5
11-12	469	467	936	7.3
12-13	416	397	813	6.4
13-14	340	374	714	5.6
14-15	420	460	880	6.9
15-16	432	497	929	7.3
16-17	445	512	957	7.5
17-18	480	505	985	7.7
18-19	473	467	940	7.4
19-20	389	331	720	5.6
20-21	268	264	532	4.2
21-22	225	257	482	3.8
22-23	189	199	388	3.0
23-24	152	104	256	2.0
Total	6482	6292	12774	100

DISTRIBUZIONE SETTIMANALE

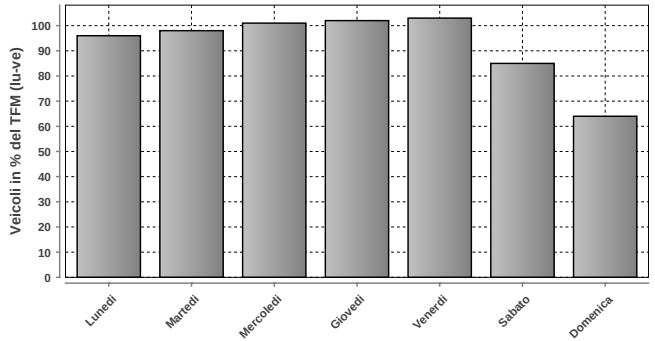

DISTRIBUZIONE SETTIMANALE			
Giorno	**Media**	**% TFM**	**% TGM**
Lunedì	19092	96	105
Martedì	19614	98	107
Mercoledì	20175	101	110
Giovedì	20243	102	111
Venerdì	20493	103	112
Sabato	17002	85	93
Domenica	12769	64	70
Traffico settimanale			709

DISTRIBUZIONE ANNUALE

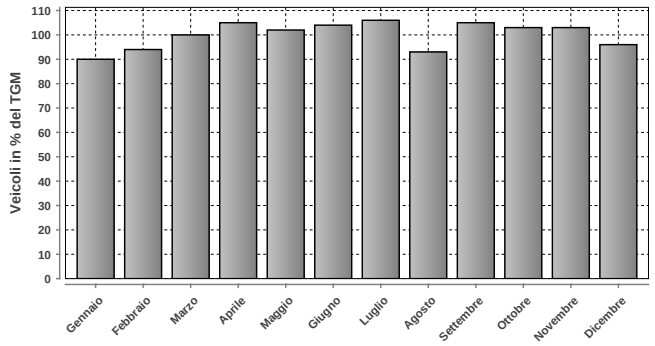

DISTRIBUZIONE ANNUALE		
Mese	**Media**	**% TGM**
Gennaio	16362	90
Febbraio	17147	94
Marzo	18279	100
Aprile	19102	105
Maggio	18585	102
Giugno	19045	104
Luglio	19293	106
Agosto	16971	93
Settembre	19168	105
Ottobre	18815	103
Novembre	18884	103
Dicembre	17485	96
TGM	18260	100

Massimo giornaliero	**Giorno**	**Data**	**Dir1 AGNO**	**Dir2 LUGANO**	**Tot 2 dir**
	venerdì	19.06.2015	11434	11259	22693

Massimo orario	**Giorno**	**Ora**	**Data**	**Dir1 AGNO**	**Dir2 LUGANO**	**Tot 2 dir**
	mercoledì	17-18	07.10.2015	848	765	1613

Osservazioni:

Dati:

Dipartimento del Territorio
Sezione della Mobilit

Elaborazione:

Osservatorio Ambientale
Svizzera Italiana

914 - BREGANZONA CRESPERA

Evoluzione del traffico giornaliero (TGM) mensile e annuale

Anno	Gennaio	Febbraio	Marzo	Aprile	Maggio	Giugno	Luglio	Agosto	Settembre	Ottobre	Novembre	Dicembre	TGM
2015	9839	10536	11346	11576	10363	10285	9769	8452	10830	11003	11320	10116	**10439**
2014	9795	11153	11319	11926	11706	11006	10865	9072	11615	11609	11114	10474	**10964**
2013	10316	10645	11092	11505	11330	11891	11341	9376	11863	11964	11490	10745	**11127**
2012	11893	12855	13928	13233	13649	13210	12538	9819	12110	12375	11652	10210	**12289**
2011	11576	13387	13457	13837	14443	12716	13467	12564	14321	14110	13810	12764	**13369**
2010	11611	12540	13554	13639	13033	12991	12702	11255	13884	13643	13115	11930	**12827**
2009	11728	12721	13624	13736	13802	12928	12841	11293	13799	13923	13113	11988	**12948**
2008	11596	12684	12492	13714	12872	12949		11576	14244	14466	13465	12099	**12943**
2007	11841	12583	13151	12852	12750	12137	11864	10815	12839	13537	13056	11905	**12440**
2006	10811	12536	12912	12583	13112	12259	11652	11020	13049	13072	12848	11887	**12306**
2005	11486	12566	13021	13511	12776	12944	12009	11077	13247	12973	12535	11719	**12482**
2004	12138	12200	12605	13197	12283						12699	12738	
2003	11227	12365	12091	12716	12784	12110	11950	10246	12727	13102			**12132**
2002	11386	11903	12442	12465	11994	11988	11825	10425	12389	13026	12308	11662	**11984**
2001	10554	11658	11969	12216	12665	11661	11468	10753	12382	13141	12752	11495	**11893**
2000	10050	11496	11577	11399	12034	10769	11024	9959	11869	11966	11878	10885	**11238**
1999	9658	10610	11302	11385	11201	11067	10815	9773	11640	11600	11283	10742	**10921**
1998	9526	10400	10703	10870	10704	10384	9892	8995	11046	11353	10989	10325	**10428**
1997	9215	10307	10507	11023	10825	11279	10702	8734	10842	11129	10616	9848	**10414**
1996	9369	10086	10278	10877	10262	10221	10087	8508	10787	9768	10482	9503	**10020**
1995	8043	8818	9142	9129	9305	8860	8424	7721	10015	10908	11222	9528	**9257**
1994	8778	9603	10589	10205	10075	9786	8272	7509	9109	9550	9331	8748	**9300**
1993	8819	9656	9955	10241	9961	9849	9617	8460	10116	9982	10013	9532	**9680**
1992	9205	9768	10103	10712	10488	9903	10029	8526	10461	10436	10009	9294	**9920**
1991	8275												
1990	8800	9600	10100	10192	10500	9700	9263	6464	9012	10024	9839	8774	**9350**
1989													
1988													
1987													
1986													
1985													
1984													
1983													
1982													
1981													
1980													
1979													
1978													
1977													
1976													
1975													
1974													
1973													
1972													
1971													
1970													

Evoluzione del traffico giornaliero medio annuale (TGM)

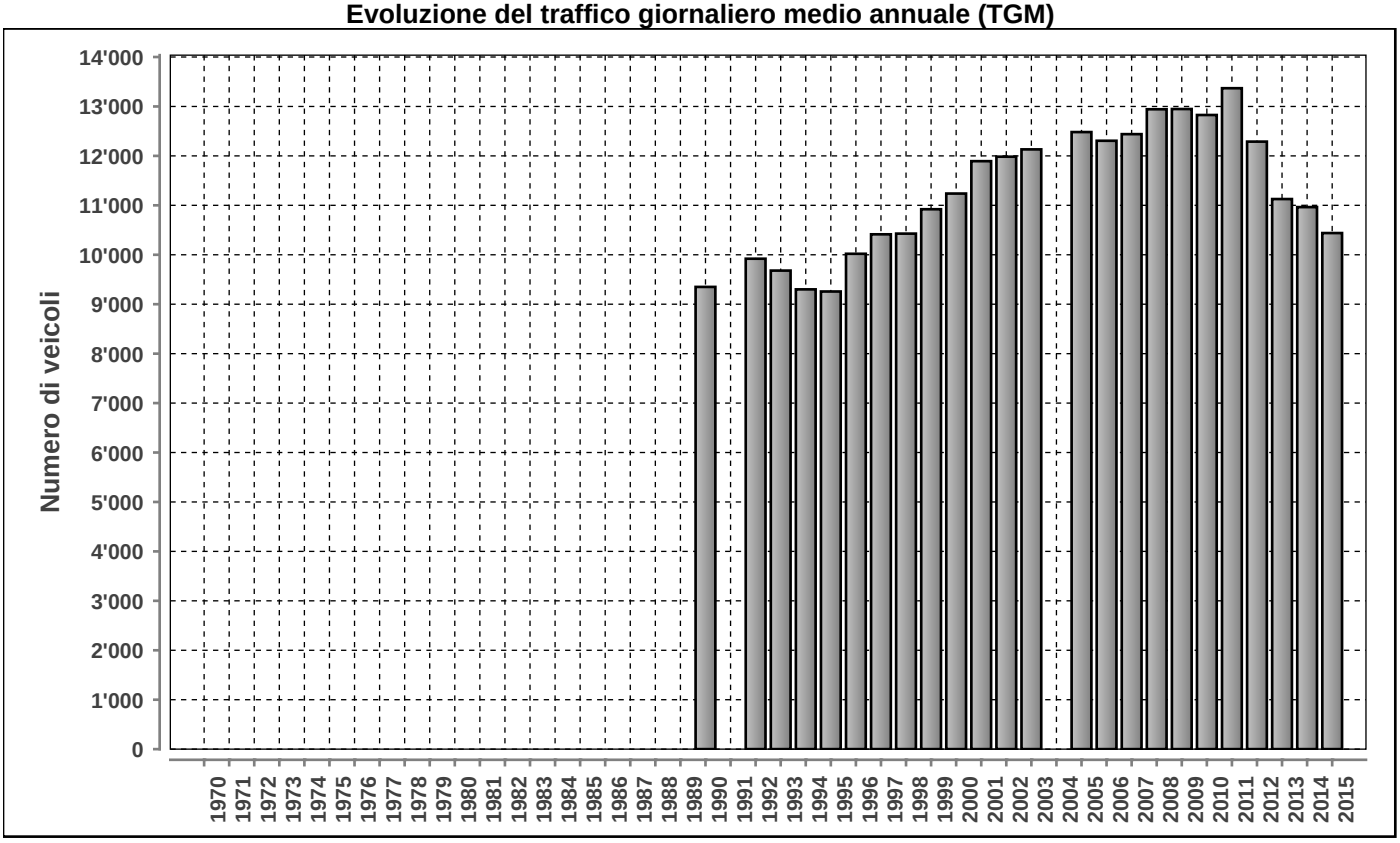

Posto conteggio: **BREGANZONA CRESPERA** | Nr: **914** | Comune: **Breganzona** | Base di dati **2015**

DISTRIBUZIONE ORARIA DEI FERIALI (LU-VE)

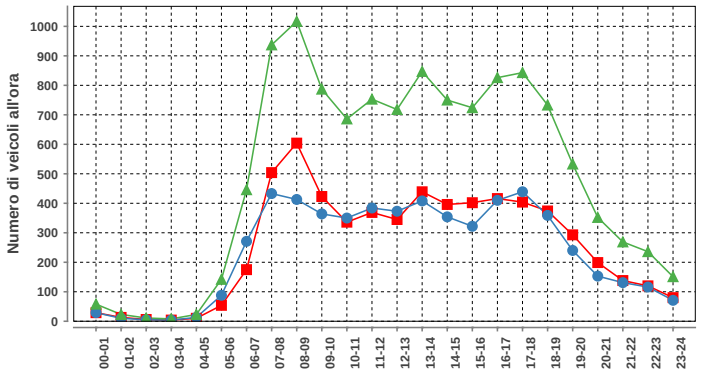

Lunedì-venerdì				
ora	Dir1	Dir2	Dir1+2	%
00-01	29	29	58	0.5
01-02	13	10	23	0.2
02-03	6	5	11	0.1
03-04	4	4	8	0.1
04-05	10	13	23	0.2
05-06	54	88	142	1.2
06-07	175	271	446	3.8
07-08	504	433	937	7.9
08-09	604	413	1017	8.6
09-10	423	364	787	6.6
10-11	336	350	686	5.8
11-12	369	384	753	6.3
12-13	345	373	718	6.0
13-14	439	408	847	7.1
14-15	396	354	750	6.3
15-16	402	322	724	6.1
16-17	416	410	826	7.0
17-18	404	439	843	7.1
18-19	374	359	733	6.2
19-20	293	240	533	4.5
20-21	199	153	352	3.0
21-22	138	131	269	2.3
22-23	120	116	236	2.0
23-24	80	71	151	1.3
Total	6133	5740	11873	100

DISTRIBUZIONE ORARIA DEL SABATO

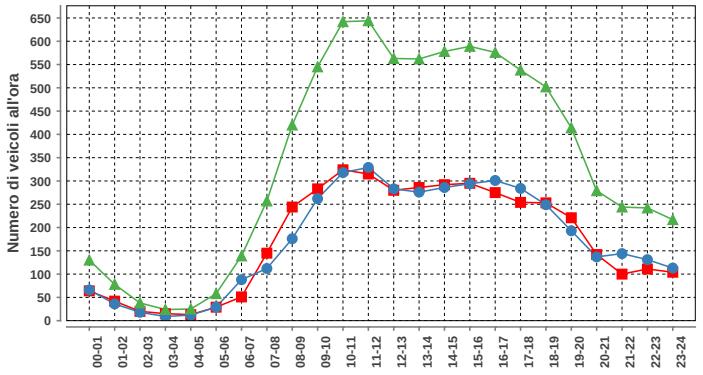

Sabato				
ora	Dir1	Dir2	Dir1+2	%
00-01	64	66	130	1.6
01-02	42	36	78	0.9
02-03	20	18	38	0.5
03-04	15	9	24	0.3
04-05	13	12	25	0.3
05-06	29	29	58	0.7
06-07	51	88	139	1.7
07-08	145	112	257	3.1
08-09	244	176	420	5.1
09-10	283	262	545	6.6
10-11	324	318	642	7.7
11-12	315	329	644	7.8
12-13	280	283	563	6.8
13-14	286	276	562	6.8
14-15	292	286	578	7.0
15-16	295	294	589	7.1
16-17	275	301	576	6.9
17-18	254	284	538	6.5
18-19	253	249	502	6.0
19-20	221	193	414	5.0
20-21	142	137	279	3.4
21-22	100	144	244	2.9
22-23	111	131	242	2.9
23-24	104	113	217	2.6
Total	4158	4146	8304	100

DISTRIBUZIONE ORARIA DELLA DOMENICA

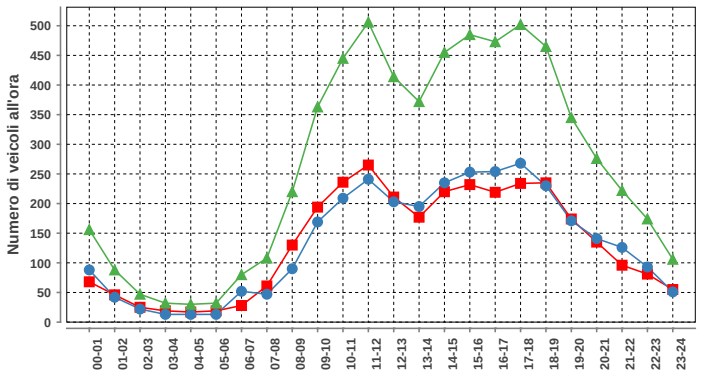

Domenica				
ora	Dir1	Dir2	Dir1+2	%
00-01	68	88	156	2.4
01-02	46	42	88	1.4
02-03	25	22	47	0.7
03-04	19	13	32	0.5
04-05	17	13	30	0.5
05-06	19	13	32	0.5
06-07	28	52	80	1.3
07-08	61	47	108	1.7
08-09	130	90	220	3.4
09-10	194	169	363	5.7
10-11	236	209	445	7.0
11-12	265	241	506	7.9
12-13	211	203	414	6.5
13-14	177	195	372	5.8
14-15	220	235	455	7.1
15-16	232	253	485	7.6
16-17	219	254	473	7.4
17-18	234	268	502	7.8
18-19	235	230	465	7.3
19-20	174	171	345	5.4
20-21	135	141	276	4.3
21-22	96	126	222	3.5
22-23	81	93	174	2.7
23-24	55	51	106	1.7
Total	3177	3219	6396	100

Traffico giornaliero medio TGM:	Dir1 AGNO	5352	10439
	Dir2 LUGANO	5086	
Traffico feriale medio TFM:	Dir1 AGNO	6132	11874
	Dir2 LUGANO	5742	

Giorni in funzione:	358
TGM/TFM:	0.879

DISTRIBUZIONE SETTIMANALE

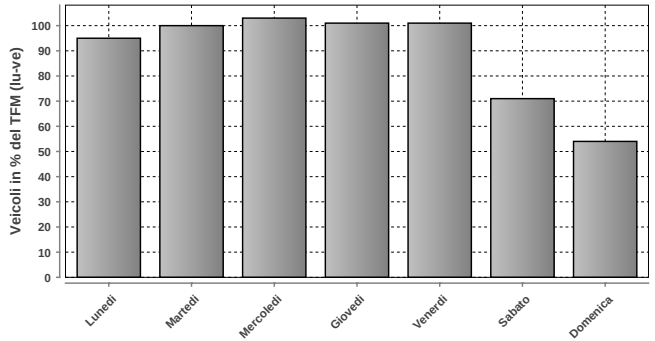

DISTRIBUZIONE SETTIMANALE			
Giorno	Media	% TFM	% TGM
Lunedì	11328	95	109
Martedì	11827	100	113
Mercoledì	12195	103	117
Giovedì	12035	101	115
Venerdì	11948	101	114
Sabato	8478	71	81
Domenica	6393	54	61
Traffico settimanale			711

DISTRIBUZIONE ANNUALE

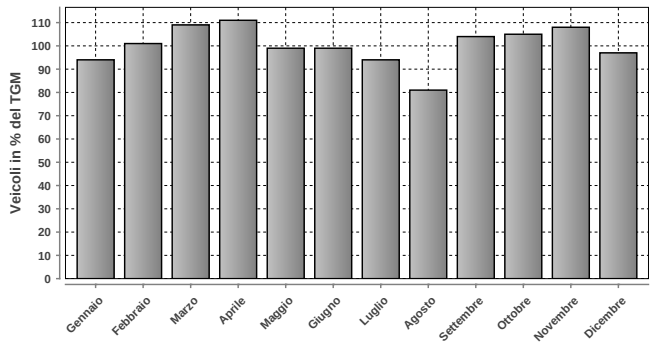

DISTRIBUZIONE ANNUALE		
Mese	Media	% TGM
Gennaio	9839	94
Febbraio	10536	101
Marzo	11346	109
Aprile	11576	111
Maggio	10363	99
Giugno	10285	99
Luglio	9769	94
Agosto	8452	81
Settembre	10830	104
Ottobre	11003	105
Novembre	11320	108
Dicembre	10116	97
TGM	10439	100

	Giorno	Data	Dir1 AGNO	Dir2 LUGANO	Tot 2 dir
Massimo giornaliero	mercoledì	29.04.2015	7286	7232	14518

	Giorno	Ora	Data	Dir1 AGNO	Dir2 LUGANO	Tot 2 dir
Massimo orario	giovedì	08-09	16.04.2015	781	493	1274

Osservazioni:

Dati:

Dipartimento del Territorio
Sezione della Mobilit

Elaborazione:

Osservatorio Ambientale
Svizzera Italiana

Dipartimento del Territorio
Sezione della mobilit

915 - NOVAZZANO BRUSATA

Evoluzione del traffico giornaliero (TGM) mensile e annuale

Anno	Gennaio	Febbraio	Marzo	Aprile	Maggio	Giugno	Luglio	Agosto	Settembre	Ottobre	Novembre	Dicembre	TGM
2015	11693	12169	12387	12689	12123	12621	13152	10890	12980	12620	12429	11799	**12293**
2014	11122	12035	11898	12381	12326	12042	12509	10400	12836	13046	12286	11831	**12056**
2013	11429	11576	11754	12408	11771	12138	12637	10112	12190	12337	11773	11048	**11794**
2012	10909	11359	11879	11634	11619	11821	12554	10676	12407	12770	12126	11071	**11733**
2011	10086	11041	11498	11447	11640	10944	11771	9783	11723	11405	11073	10973	**11114**
2010	9681	10665	10944	11211	10971	10757	11742	9970	11723	11194	10642	10150	**10822**
2009	9832	10770	10966	11224	10997	10956	11762	9841	10799	11648	10963	10245	**10836**
2008	10595	11207	11096	11788	11091	11536	11936	9784	11836	11813	10871	10258	**11147**
2007	10190	10673	10827	11061	10858	10899	11683	9654	11437	11958	11590	10583	**10950**
2006	8910	10120	10457	10537	10699	10411	11001	9175	11033	11165	10871	9992	**10362**
2005	8828	9375	9886	10303	9956	10451	10666	8768	10812	10811	10327	9603	**9982**
2004	7627	8575	8791	9417	9420	9440	10192	8404	10343	10324	9738	9510	**9309**
2003	7390	7829	7888	8297	8038	8421	8944	6960	8328	8203	7801	7347	**7954**
2002	6281	7537	7444	7883	7379		8493	6634	8135	8295	7677	7259	**7547**
2001													
2000	6262	7223	7428	7130	7485	7045	7742	6695	8805	7535	7364		**7323**
1999	5765	6376	6593	6775	6601	6579	7331	6038	7297	7041	6920	6570	**6657**
1998	5692	6206	6321	6422	6421	6368	7076	5698	6808	6863	6473	5872	**6351**
1997	5138	6044	6053	6565	5865	6143	6677	5349	6540	6575	6150	5677	**6080**
1996	5142	5695	5725	6138	5914	5995	6345	6100	5993	6031	5960	5284	**5860**
1995	4845	5273	5522	5508	5360	5540	5982	4633	5900	5955	5667	4954	**5400**
1994	5188	5565	5800	5813	5422	5456	5910	4564	5729	5200	5347	4800	**5400**
1993	6246	6718	6374	5879	5761	6251	6668	4974	6027	5743	5643	5272	**5957**
1992	7077	7922	7864	8047	7559	7598	8107	6519	7949	7138	7269	6728	**7485**
1991	5930												
1990	5600	6000	6500	6675	6514	6347	7009	6100	7144	7424	6956	6069	**6500**
1989													
1988													
1987													
1986													
1985													
1984													
1983													
1982													
1981													
1980													
1979													
1978													
1977													
1976													
1975													
1974													
1973													
1972													
1971													
1970													

Evoluzione del traffico giornaliero medio annuale (TGM)

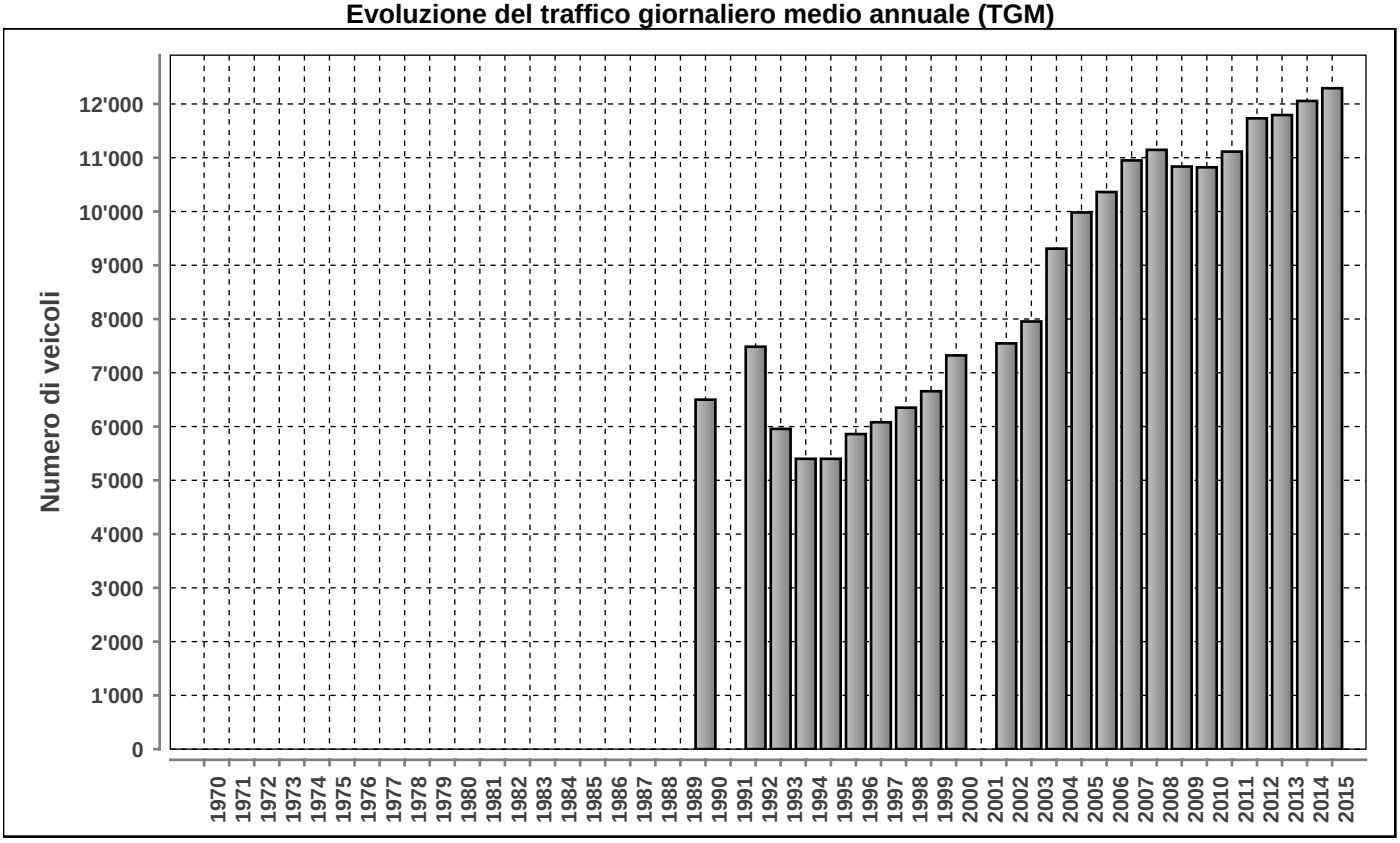

Posto conteggio: **NOVAZZANO BRUSATA**

Nr: **915**

Comune: **Novazzano**

Base di dati **2015**

Traffico giornaliero medio TGM:	**Dir1 ITALIA**	6396	12293
	Dir2 SVIZZERA	5897	
Traffico feriale medio TFM:	**Dir1 ITALIA**	7265	13788
	Dir2 SVIZZERA	6522	

Giorni in funzione:	365
TGM/TFM:	0.892

DISTRIBUZIONE ORARIA DEI FERIALI (LU-VE)

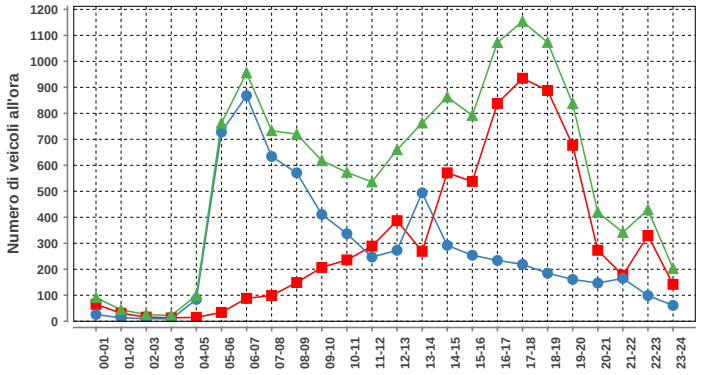

Lunedì-venerdì				
ora	Dir1	Dir2	Dir1+2	%
00-01	65	26	91	0.7
01-02	31	13	44	0.3
02-03	16	10	26	0.2
03-04	13	9	22	0.2
04-05	15	84	99	0.7
05-06	34	728	762	5.5
06-07	88	868	956	6.9
07-08	99	634	733	5.3
08-09	149	571	720	5.2
09-10	207	411	618	4.5
10-11	236	337	573	4.2
11-12	289	247	536	3.9
12-13	387	273	660	4.8
13-14	269	494	763	5.5
14-15	571	292	863	6.3
15-16	538	254	792	5.7
16-17	838	234	1072	7.8
17-18	935	219	1154	8.4
18-19	888	185	1073	7.8
19-20	677	161	838	6.1
20-21	273	147	420	3.0
21-22	177	165	342	2.5
22-23	330	99	429	3.1
23-24	142	61	203	1.5
Total	7267	6522	13789	100

DISTRIBUZIONE ORARIA DEL SABATO

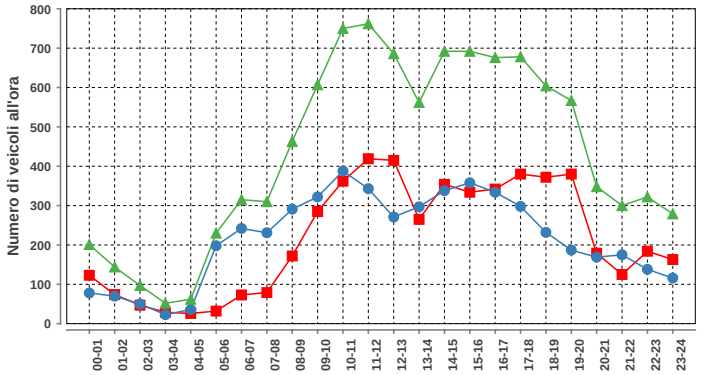

Sabato				
ora	Dir1	Dir2	Dir1+2	%
00-01	123	78	201	1.9
01-02	74	70	144	1.4
02-03	47	50	97	0.9
03-04	29	23	52	0.5
04-05	26	36	62	0.6
05-06	32	198	230	2.2
06-07	73	242	315	3.0
07-08	79	231	310	3.0
08-09	172	291	463	4.5
09-10	285	322	607	5.8
10-11	362	388	750	7.2
11-12	419	343	762	7.3
12-13	415	271	686	6.6
13-14	265	297	562	5.4
14-15	354	338	692	6.7
15-16	334	358	692	6.7
16-17	342	334	676	6.5
17-18	380	298	678	6.5
18-19	372	232	604	5.8
19-20	380	187	567	5.5
20-21	179	169	348	3.3
21-22	125	175	300	2.9
22-23	184	138	322	3.1
23-24	163	116	279	2.7
Total	5214	5185	10399	100

DISTRIBUZIONE ORARIA DELLA DOMENICA

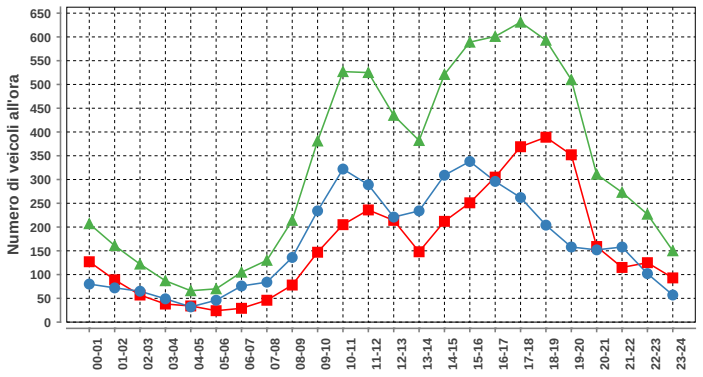

Domenica				
ora	Dir1	Dir2	Dir1+2	%
00-01	127	80	207	2.6
01-02	89	72	161	2.1
02-03	57	65	122	1.6
03-04	38	49	87	1.1
04-05	34	32	66	0.8
05-06	24	46	70	0.9
06-07	29	76	105	1.3
07-08	46	84	130	1.7
08-09	78	136	214	2.7
09-10	147	234	381	4.9
10-11	205	322	527	6.7
11-12	236	289	525	6.7
12-13	214	221	435	5.6
13-14	148	234	382	4.9
14-15	212	309	521	6.7
15-16	251	338	589	7.5
16-17	305	296	601	7.7
17-18	369	262	631	8.1
18-19	389	204	593	7.6
19-20	352	158	510	6.5
20-21	159	152	311	4.0
21-22	115	158	273	3.5
22-23	125	102	227	2.9
23-24	93	57	150	1.9
Total	3842	3976	7818	100

DISTRIBUZIONE SETTIMANALE

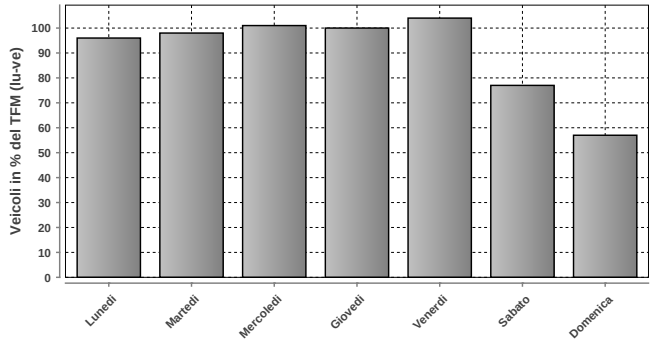

DISTRIBUZIONE SETTIMANALE			
Giorno	**Media**	**% TFM**	**% TGM**
Lunedì	13242	96	108
Martedì	13577	98	110
Mercoledì	13927	101	113
Giovedì	13788	100	112
Venerdì	14391	104	117
Sabato	10575	77	86
Domenica	7817	57	64
Traffico settimanale			710

DISTRIBUZIONE ANNUALE

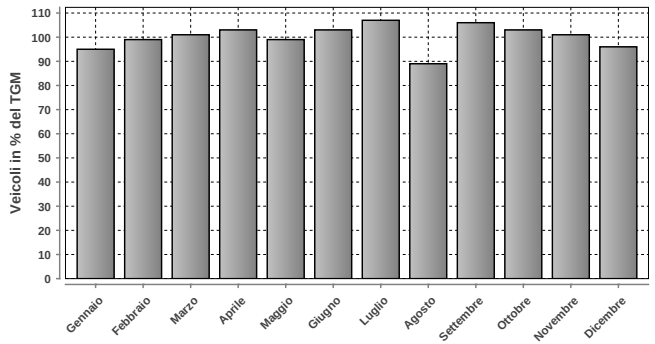

DISTRIBUZIONE ANNUALE		
Mese	**Media**	**% TGM**
Gennaio	11693	95
Febbraio	12169	99
Marzo	12387	101
Aprile	12689	103
Maggio	12123	99
Giugno	12621	103
Luglio	13152	107
Agosto	10890	89
Settembre	12980	106
Ottobre	12620	103
Novembre	12429	101
Dicembre	11799	96
TGM	12293	100

	Giorno	Data	Dir1 ITALIA	Dir2 SVIZZERA	Tot 2 dir
Massimo giornaliero	venerdì	18.12.2015	8522	7156	15678

	Giorno	Ora	Data	Dir1 ITALIA	Dir2 SVIZZERA	Tot 2 dir
Massimo orario	mercoledì	17-18	27.05.2015	1089	239	1328

Osservazioni:

Dati:

Dipartimento del Territorio
Sezione della Mobilit

Elaborazione:

Osservatorio Ambientale
Svizzera Italiana

Dipartimento del Territorio
Sezione della mobilit

916 - ARBEDO NORD

Evoluzione del traffico giornaliero (TGM) mensile e annuale

Anno	Gennaio	Febbraio	Marzo	Aprile	Maggio	Giugno	Luglio	Agosto	Settembre	Ottobre	Novembre	Dicembre	TGM
2015	20376	21761	22602	23546	22576	23044	22775	19875	23747	23670	23458	22041	**22451**
2014	19890	21950	21913	22875	23130	22365	22144	20204	23440	23507	22408	21553	**22145**
2013	20812	21784	22442	23184	22963	23567		20296	22844	23268	22384	21071	**22246**
2012	19833	21895	22680	22414	23239	22685	22302	20409	23540	23741	22613	21121	**22202**
2011	19694	22175	22378	23026	23363	21926	21970	20090	23452	23119	22189	21466	**22064**
2010	19885		22458	22785	22434	22371	22481	20277	23180	22974	21866	20864	**21934**
2009	19090	21051	21916	22437		21908	22241	19482	22747	23117	21630	21595	**21585**
2008	19588	21191	21247	22484	21629	21715	21440	19504	22216	22803	21318	20396	**21260**
2007	19591	20907	21781	22037	21720	21702	21611	19578	22304	22797	21988	21020	**21417**
2006	18106	20489	21175	21521	22135	21060	20659	18320	21970	22363	21537	20533	**20841**
2005	18533	20249	21252	21992	21393	21774	20778	19305	21567	21566	20674	20040	**20756**
2004	18710	19912						18582	21096	21313	20098	20188	
2003	19376	21018	20644	21565	21637	21381							
2002	18484	19570	20410	20887	20621	20746	20466	18444	20976	21514	20465	20034	**20218**
2001	17859	19944	19939	20296	20640	20132	20015	18487	21057	21320	20105	19045	**19903**
2000	17224	19343	20054	19580	20751	19419	19870	18331	20492	20306	19549	18859	**19479**
1999	16866	18554	19481	20111	20138	19957	20017	17978	20258	20229	19270	18549	**19269**
1998	16946	18603	18926	19228	19123	18903	19523	17490	21165	21067	19308	18555	**19067**
1997	16837	18727	19064		18808	19213	19097					17607	**18476**
1996	16993	17889	18646	19706	17742	18990	19349	17159	19475	19486	18683	17598	**18500**
1995	16926	18705	18794	19068	19226	19100	19134	17100	19250	19724	18411	17313	**18560**
1994	16574	18189	19777	19873	19664	19283	19650	17028	19546	19200	19187	18376	**18850**
1993	16726	18082	18538	19636	19321	19335	19645	17682	19539	19186	18846	17934	**18704**
1992	16441	18104	18369	19540	18966	19020	19489	17166	19354	18675	18594	17575	**18347**
1991													
1990													
1989													
1988													
1987													
1986													
1985													
1984													
1983													
1982													
1981													
1980													
1979													
1978													
1977													
1976													
1975													
1974													
1973													
1972													
1971													
1970													

Evoluzione del traffico giornaliero medio annuale (TGM)

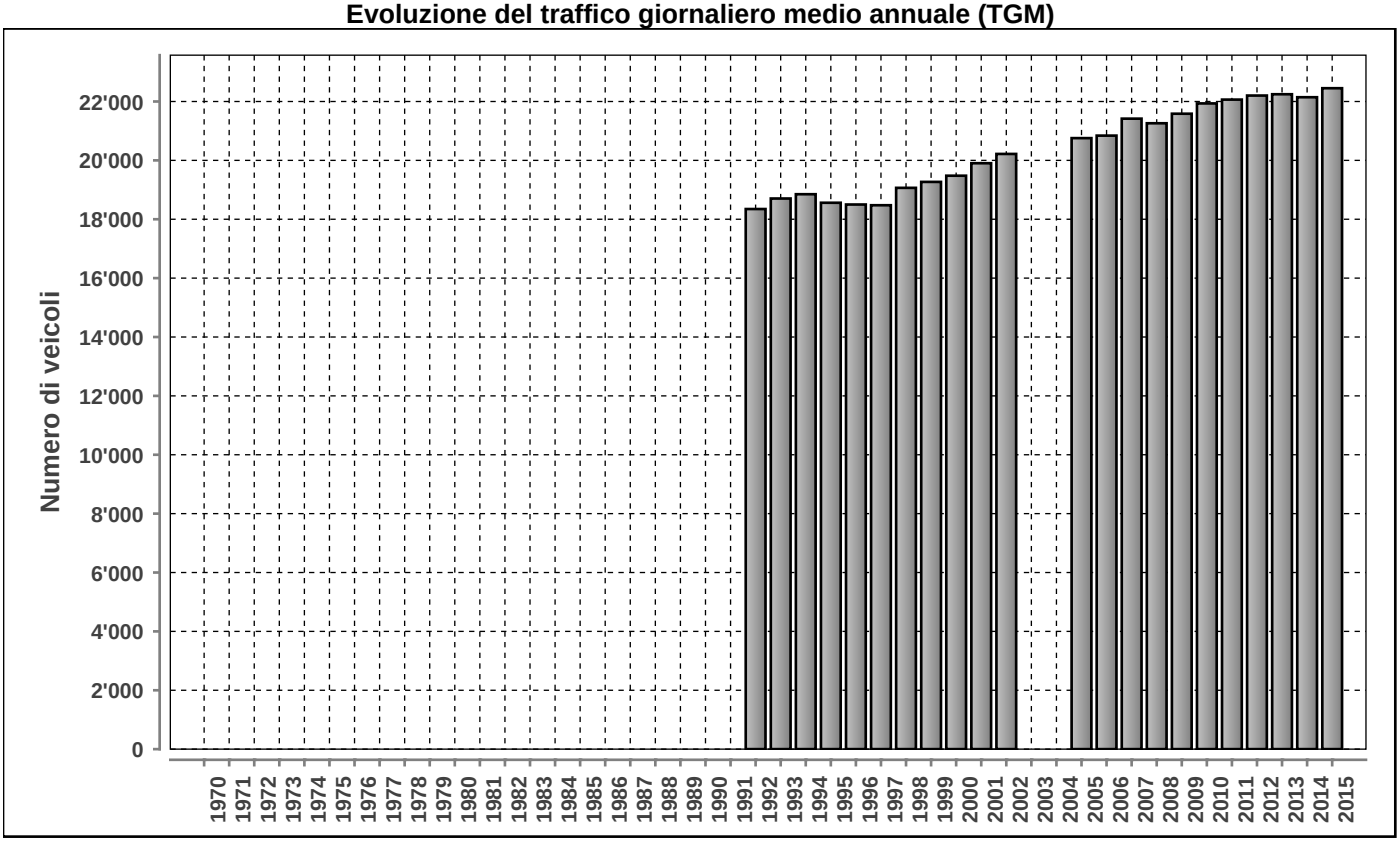

Posto conteggio: **ARBEDO NORD** | Nr: **916** | Comune: **Arbedo** | Base di dati **2015**

Traffico giornaliero medio TGM:	Dir1 BELLINZONA	11574	22451
	Dir2 BIASCA-ROVEREDO	10877	
Traffico feriale medio TFM:	Dir1 BELLINZONA	12894	24829
	Dir2 BIASCA-ROVEREDO	11935	

Giorni in funzione:	365
TGM/TFM:	0.904

DISTRIBUZIONE ORARIA DEI FERIALI (LU-VE)

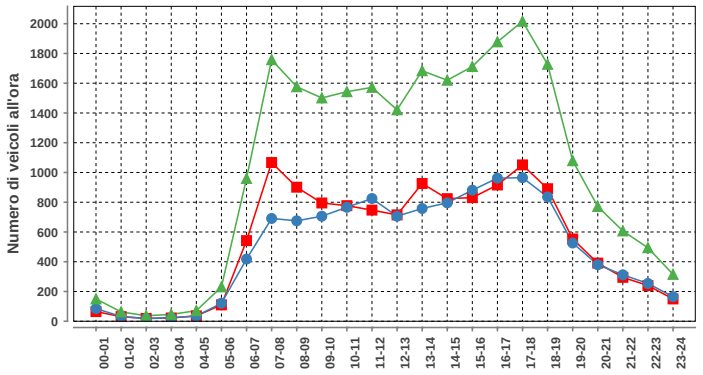

Lunedì-venerdì				
ora	Dir1	Dir2	Dir1+2	%
00-01	65	85	150	0.6
01-02	31	32	63	0.3
02-03	19	18	37	0.1
03-04	22	24	46	0.2
04-05	36	35	71	0.3
05-06	110	121	231	0.9
06-07	542	418	960	3.9
07-08	1067	691	1758	7.1
08-09	901	675	1576	6.3
09-10	795	706	1501	6.0
10-11	777	766	1543	6.2
11-12	747	825	1572	6.3
12-13	715	706	1421	5.7
13-14	926	758	1684	6.8
14-15	824	796	1620	6.5
15-16	831	881	1712	6.9
16-17	916	962	1878	7.6
17-18	1051	965	2016	8.1
18-19	891	836	1727	7.0
19-20	553	526	1079	4.3
20-21	391	380	771	3.1
21-22	295	312	607	2.4
22-23	240	254	494	2.0
23-24	150	165	315	1.3
Total	12895	11937	24832	100

DISTRIBUZIONE ORARIA DEL SABATO

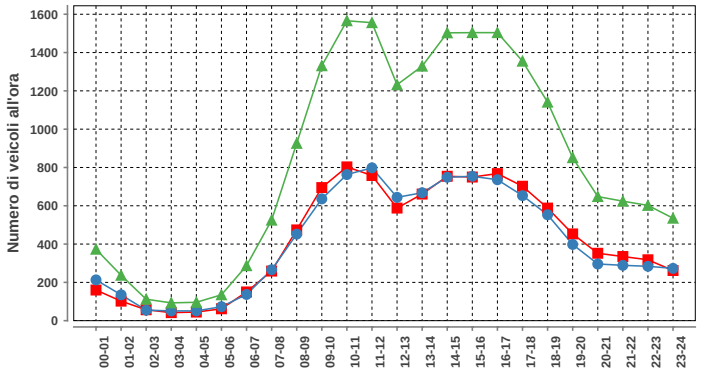

Sabato				
ora	Dir1	Dir2	Dir1+2	%
00-01	160	213	373	1.9
01-02	102	135	237	1.2
02-03	57	55	112	0.6
03-04	42	51	93	0.5
04-05	45	51	96	0.5
05-06	62	73	135	0.7
06-07	150	137	287	1.4
07-08	259	266	525	2.6
08-09	474	452	926	4.6
09-10	695	636	1331	6.6
10-11	803	763	1566	7.8
11-12	758	798	1556	7.8
12-13	588	644	1232	6.1
13-14	661	668	1329	6.6
14-15	754	749	1503	7.5
15-16	750	754	1504	7.5
16-17	768	736	1504	7.5
17-18	702	653	1355	6.8
18-19	588	553	1141	5.7
19-20	453	398	851	4.2
20-21	352	296	648	3.2
21-22	335	289	624	3.1
22-23	318	284	602	3.0
23-24	262	273	535	2.7
Total	10138	9927	20065	100

DISTRIBUZIONE ORARIA DELLA DOMENICA

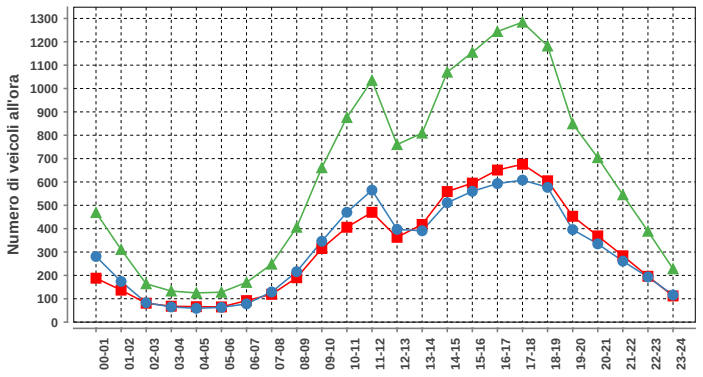

Domenica				
ora	Dir1	Dir2	Dir1+2	%
00-01	188	281	469	3.1
01-02	137	174	311	2.1
02-03	81	83	164	1.1
03-04	68	65	133	0.9
04-05	66	59	125	0.8
05-06	65	63	128	0.9
06-07	92	78	170	1.1
07-08	119	129	248	1.7
08-09	190	216	406	2.7
09-10	315	346	661	4.4
10-11	406	470	876	5.9
11-12	470	565	1035	6.9
12-13	363	397	760	5.1
13-14	418	391	809	5.4
14-15	559	511	1070	7.2
15-16	595	560	1155	7.7
16-17	651	593	1244	8.3
17-18	676	608	1284	8.6
18-19	605	577	1182	7.9
19-20	453	396	849	5.7
20-21	369	335	704	4.7
21-22	284	261	545	3.6
22-23	196	193	389	2.6
23-24	112	116	228	1.5
Total	7478	7467	14945	100

DISTRIBUZIONE SETTIMANALE

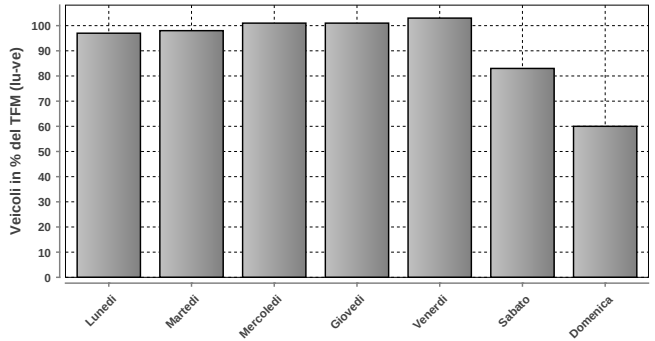

DISTRIBUZIONE SETTIMANALE			
Giorno	Media	% TFM	% TGM
Lunedì	24101	97	107
Martedì	24339	98	108
Mercoledì	25046	101	112
Giovedì	25085	101	112
Venerdì	25565	103	114
Sabato	20504	83	91
Domenica	14942	60	67
Traffico settimanale			711

DISTRIBUZIONE ANNUALE

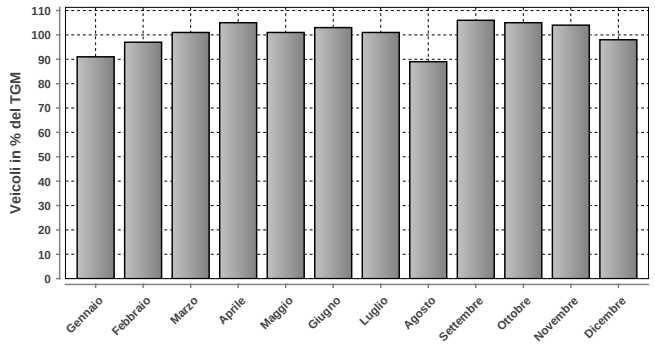

DISTRIBUZIONE ANNUALE		
Mese	Media	% TGM
Gennaio	20376	91
Febbraio	21761	97
Marzo	22602	101
Aprile	23546	105
Maggio	22576	101
Giugno	23044	103
Luglio	22775	101
Agosto	19875	89
Settembre	23747	106
Ottobre	23670	105
Novembre	23458	104
Dicembre	22041	98
TGM	22451	100

Massimo giornaliero	Giorno	Data	Dir1 BELLINZONA	Dir2 BIASCA-ROVEREDO	Tot 2 dir
	mercoledì	13.05.2015	15076	13387	28463

Massimo orario	Giorno	Ora	Data	Dir1 BELLINZONA	Dir2 BIASCA-ROVEREDO	Tot 2 dir
	mercoledì	17-18	07.10.2015	1216	1042	2258

Osservazioni:

Dati:

Dipartimento del Territorio
Sezione della Mobilit

Elaborazione:

OASI
Osservatorio Ambientale
Svizzera Italiana

Dipartimento del Territorio
Sezione della mobilit

918 - GORDUNO NORD

Evoluzione del traffico giornaliero (TGM) mensile e annuale

Anno	Gennaio	Febbraio	Marzo	Aprile	Maggio	Giugno	Luglio	Agosto	Settembre	Ottobre	Novembre	Dicembre	TGM
2015	4022	4374	4683	4851	4673	4751	4617	4087	5000	4875		4285	4584
2014	3739	4326	4442	4794	4802	4573	4525	4036	4988	4809	4486	4248	4478
2013	3881	4198	4315	4636	4484	4738	4454	3903	4613	4622	4464	4034	4360
2012	3609	3990	4421	4382	4046	4217	4108	3774	4272	4622	4323		4136
2011	3546	4136	4336	4512	4555	4187	4124		4640	4574	4184	3929	4209
2010	3459	3928	4453	4603	4168	4320	4215	3912	4603	4715	4208	3742	4189
2009	3449	3989	4299	4462	4474	4414	4243	3786	4379	4523	4136	3791	4160
2008	3419	3875	4044	4449	4287	4368	4206	3694			4063	3740	3995
2007	3611	4005	4391	4338	4282	4173	4119	3786	4440	4515	4228	3879	4146
2006	3363	3814	4217	4379	4638	4270	4102	3951	4709	4535	4205	3833	4171
2005	3567	4105	4289	4507	4481	4541	4130	3960	4498	4496	4112	3671	4195
2004	3646	4036	4236	4450	4526	4380	4255	3830	4672	4659	3958	3693	4202
2003	3668	4139	4451	4869	5094	4943	5020	4333	4935	4689	4308	3860	4526
2002	3576	3900	4238	4513	4511	4608	4292	4069	4820	4845	4373	4059	4317
2001	3636	4147	4284	4524	4875	4634	4007	3998	3801	3797	3618	3665	4082
2000	3679	4380	4458	4442	4804	4576	4502	4122	4727	4479	4223	3899	4356
1999	3532	4080	4537	4844	5033	4931	4694	4108	4865	4709	4361	4053	4479
1998	3592	4084	4299	4533	4870	4740	4534	4048	4446	4646	4381	4064	4353
1997	3578	4073	4400	5201	4722	4512	4622	3799				3872	4321
1996	3705	4497	4700	5009	5170	5074	4807	4053	4870	4667	4302	3921	4562
1995	3298	3729	3968	4278	4490	4234	4450	3836	4384	4600	4307	3911	4100
1994	3199	3657	4127	4278	4440	4424	4377	3964	4273	4200	4102	3712	4060
1993													
1992	2852	3427	3659	3798	3948	3925	4000	3530	4018	3940	3762	3396	3687
1991			3412	3882	3700	3950	3901	3463	3840	3714	3476	3116	3555
1990													
1989													
1988													
1987													
1986													
1985													
1984													
1983													
1982													
1981													
1980													
1979													
1978													
1977													
1976													
1975													
1974													
1973													
1972													
1971													
1970													

Evoluzione del traffico giornaliero medio annuale (TGM)

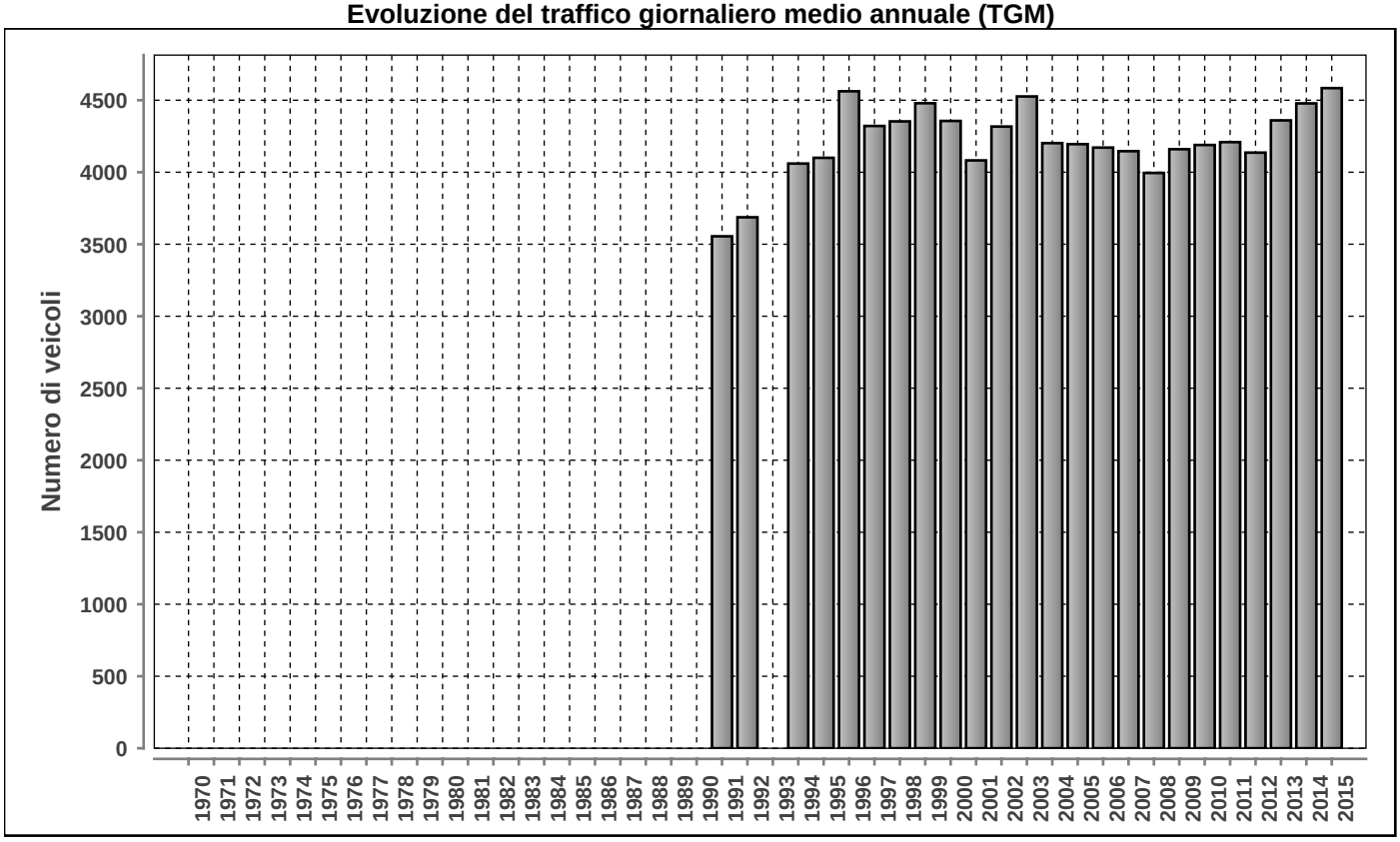

Posto conteggio: **GORDUNO NORD** | Nr: **918** | Comune: **Gorduno** | Base di dati **2015**

DISTRIBUZIONE ORARIA DEI FERIALI (LU-VE)

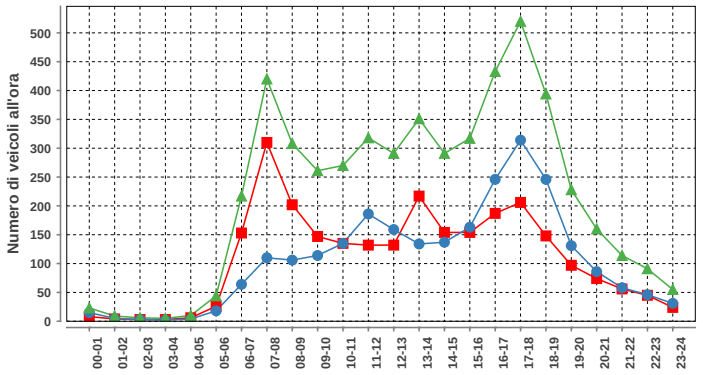

Lunedi-venerdi				
ora	Dir1	Dir2	Dir1+2	%
00-01	8	15	23	0.4
01-02	4	5	9	0.2
02-03	3	3	6	0.1
03-04	3	2	5	0.1
04-05	6	4	10	0.2
05-06	26	18	44	0.9
06-07	153	64	217	4.2
07-08	310	110	420	8.2
08-09	202	106	308	6.0
09-10	147	114	261	5.1
10-11	135	135	270	5.3
11-12	132	186	318	6.2
12-13	132	159	291	5.7
13-14	217	134	351	6.8
14-15	154	137	291	5.7
15-16	154	163	317	6.2
16-17	187	246	433	8.4
17-18	206	314	520	10.1
18-19	148	246	394	7.7
19-20	97	131	228	4.4
20-21	74	86	160	3.1
21-22	56	58	114	2.2
22-23	45	46	91	1.8
23-24	24	31	55	1.1
Total	2623	2513	5136	100

DISTRIBUZIONE ORARIA DEL SABATO

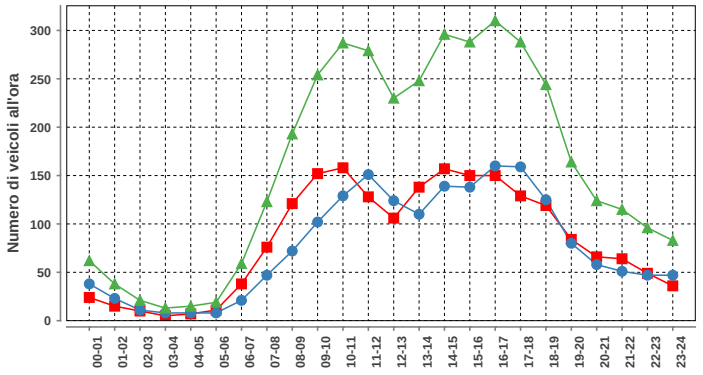

Sabato				
ora	Dir1	Dir2	Dir1+2	%
00-01	24	38	62	1.6
01-02	15	23	38	1.0
02-03	10	11	21	0.5
03-04	5	8	13	0.3
04-05	7	8	15	0.4
05-06	11	8	19	0.5
06-07	38	21	59	1.5
07-08	76	47	123	3.2
08-09	121	72	193	5.0
09-10	152	102	254	6.6
10-11	158	129	287	7.5
11-12	128	151	279	7.2
12-13	106	124	230	6.0
13-14	138	110	248	6.4
14-15	157	139	296	7.7
15-16	150	138	288	7.5
16-17	150	160	310	8.1
17-18	129	159	288	7.5
18-19	119	125	244	6.3
19-20	84	80	164	4.3
20-21	66	58	124	3.2
21-22	64	51	115	3.0
22-23	49	47	96	2.5
23-24	36	47	83	2.2
Total	1993	1856	3849	100

DISTRIBUZIONE ORARIA DELLA DOMENICA

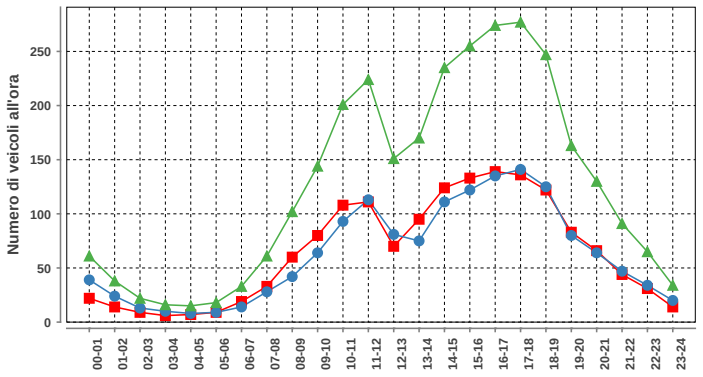

Domenica				
ora	Dir1	Dir2	Dir1+2	%
00-01	22	39	61	2.0
01-02	14	24	38	1.3
02-03	9	13	22	0.7
03-04	6	10	16	0.5
04-05	7	8	15	0.5
05-06	9	9	18	0.6
06-07	19	14	33	1.1
07-08	33	28	61	2.0
08-09	60	42	102	3.4
09-10	80	64	144	4.8
10-11	108	93	201	6.6
11-12	111	113	224	7.4
12-13	70	81	151	5.0
13-14	95	75	170	5.6
14-15	124	111	235	7.8
15-16	133	122	255	8.4
16-17	139	135	274	9.1
17-18	136	141	277	9.2
18-19	122	125	247	8.2
19-20	83	80	163	5.4
20-21	66	64	130	4.3
21-22	44	47	91	3.0
22-23	31	34	65	2.1
23-24	14	20	34	1.1
Total	1535	1492	3027	100

Traffico giornaliero medio TGM:	Dir1 BELLINZONA	2343	4584
	Dir2 BIASCA	2241	
Traffico feriale medio TFM:	Dir1 BELLINZONA	2622	5136
	Dir2 BIASCA	2515	

Giorni in funzione:	349
TGM/TFM:	0.893

DISTRIBUZIONE SETTIMANALE

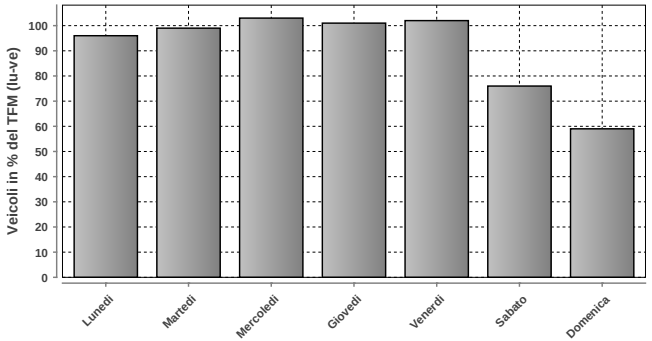

DISTRIBUZIONE SETTIMANALE			
Giorno	Media	% TFM	% TGM
Lunedì	4938	96	108
Martedì	5066	99	111
Mercoledì	5278	103	115
Giovedì	5177	101	113
Venerdì	5220	102	114
Sabato	3925	76	86
Domenica	3022	59	66
Traffico settimanale			712

DISTRIBUZIONE ANNUALE

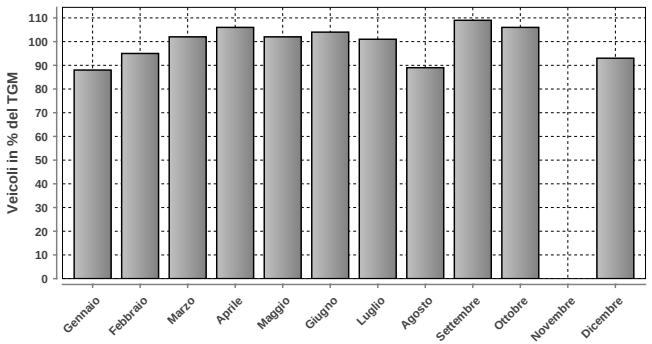

DISTRIBUZIONE ANNUALE		
Mese	Media	% TGM
Gennaio	4022	88
Febbraio	4374	95
Marzo	4683	102
Aprile	4851	106
Maggio	4673	102
Giugno	4751	104
Luglio	4617	101
Agosto	4087	89
Settembre	5000	109
Ottobre	4875	106
Novembre	n.d.	n.d.
Dicembre	4285	93
TGM	4584	100

	Giorno	Data	Dir1 BELLINZONA	Dir2 BIASCA	Tot 2 dir
Massimo giornaliero	venerdì	29.05.2015	3069	2896	5965

	Giorno	Ora	Data	Dir1 BELLINZONA	Dir2 BIASCA	Tot 2 dir
Massimo orario	mercoledì	17-18	07.10.2015	259	388	647

Osservazioni:

Dati:

Dipartimento del Territorio
Sezione della Mobilit

Elaborazione:

OASI
Osservatorio Ambientale
Svizzera Italiana

919 - AVEGNO - VALLE MAGGIA

Evoluzione del traffico giornaliero (TGM) mensile e annuale

Anno	Gennaio	Febbraio	Marzo	Aprile	Maggio	Giugno	Luglio	Agosto	Settembre	Ottobre	Novembre	Dicembre	TGM
2015													
2014	6207	6852	7299	8337	8315	8557	9713	8915	8805	8242	7148	7073	**7974**
2013	6373	6660	7323	7958	8195	8763	10491		8658	8168	7233	6934	**7927**
2012	6206	6729	7564	7968	8326	8395	10521	9753	8580			6775	**8104**
2011					8235	8466	10159	9687	8762	8485	7256	6848	
2010	5776	6481	7165	8199	8387	8582	11576	10188	8778	8147	6717	6479	**8078**
2009	5743	6364	7041	8027	8772	8910	11050	10003	8908	8708	6747	6368	**8049**
2008	6093	6853	7490	7951	8295	8582	10766	9821	8477	8306	6701	6218	**7969**
2007	6282	6665	7433	8562	8431	8548	11111	9883	9027	8634	7045	6587	**8195**
2006	5420	6301	7078	8226	8584	8816		10412	8685	8544	7068	6532	**7785**
2005	5957	6602	7479	7794	8946	9116	11024	10117	8598	8144	6909	6198	**8085**
2004	6166	6609	7036	8183	8521	8903	10956	9995	8932	8130	6866	6673	**8086**
2003	6143	6714	7180	8365	8517	9928	11203	10699	8836	8228	6798	6460	**8256**
2002	5627	6246	7567	7896	7944	8823	10347	9669	8486	8488	6682	6645	**7868**
2001	5601	6585	6903	8139	8161	8703	10017	10033	8683				**8092**
2000	5612	6598	7168	7723	8044	8833	10307	9805	8775	7488	6422	6149	**7748**
1999	5393	6073	7022	7949	8482	8467	10662	9713	8346	8201	6773	6234	**7789**
1998	5538	6293	6906	7505	8179	8345	10756	10179	8395	7995	6644	6091	**7747**
1997	5341	6164	7277	7764	8205	7816	10541	10009	8449	8145	6362	5937	**7681**
1996	5265	6010	6529	7698	7753	8224	9959	9525	8210	7785	6384	5828	**7436**
1995	5053	6073	6533	7472	7675	8012	10056	9549	7900	7853	6393	5718	**7367**
1994	4887	5493	6587	7351	7398	8024	10275	9687	7766	7400	6176	5757	**7200**
1993													
1992	4270	4990	5284	6677	6779	6772	8935	8564	7371	6510	5327	4929	**6373**
1991	4300	4598	5487	6294	6957	7071	9252	8746	7082	6676	5275	4723	**6381**
1990													
1989													
1988													
1987													
1986													
1985													
1984													
1983													
1982													
1981													
1980													
1979													
1978													
1977													
1976													
1975													
1974													
1973													
1972													
1971													
1970													

Evoluzione del traffico giornaliero medio annuale (TGM)

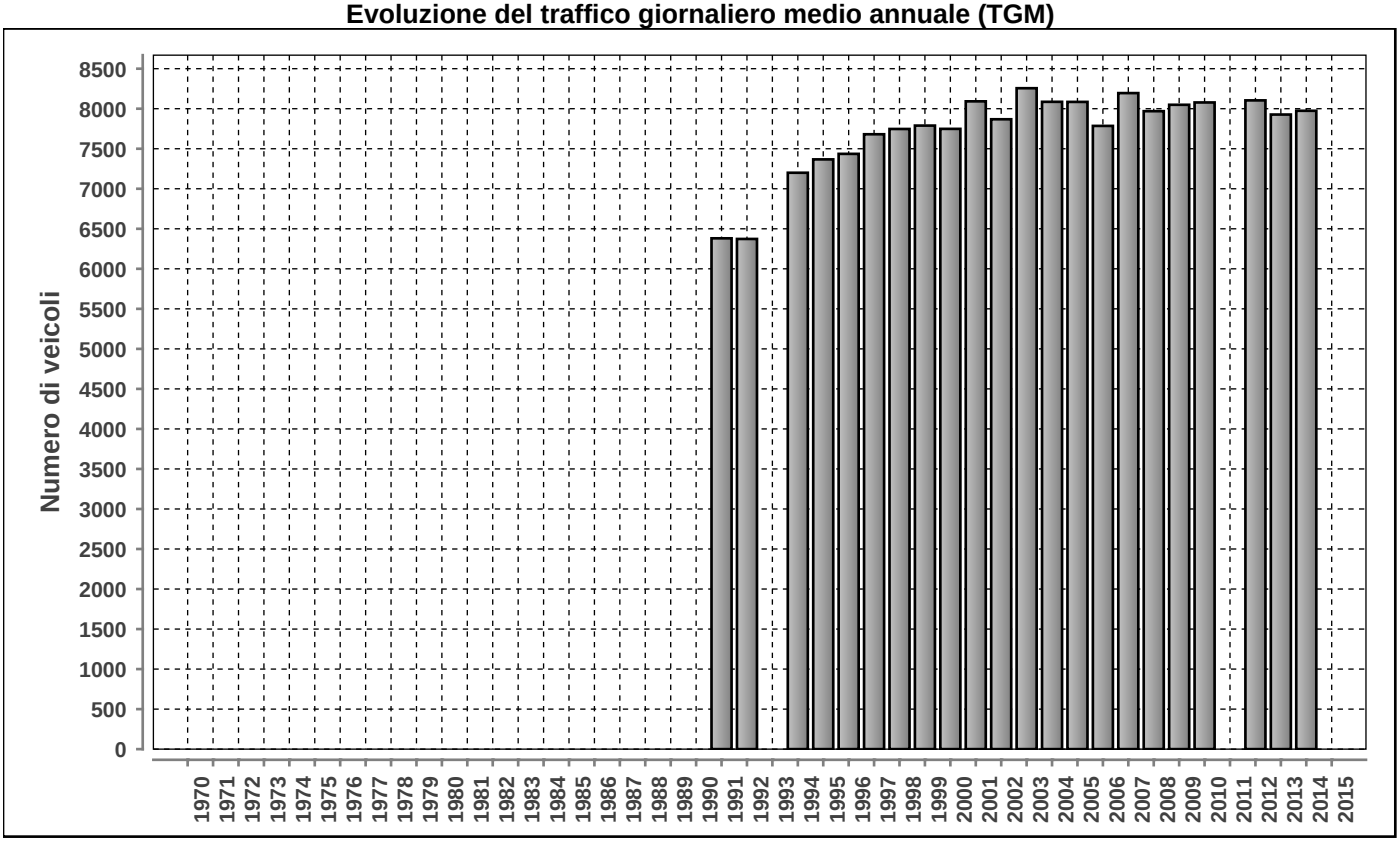

Posto conteggio: **AVEGNO - VALLE MAGGIA** | Nr: **919** | Comune: **Avegno** | Base di dati **2015**

DISTRIBUZIONE ORARIA DEI FERIALI (LU-VE)

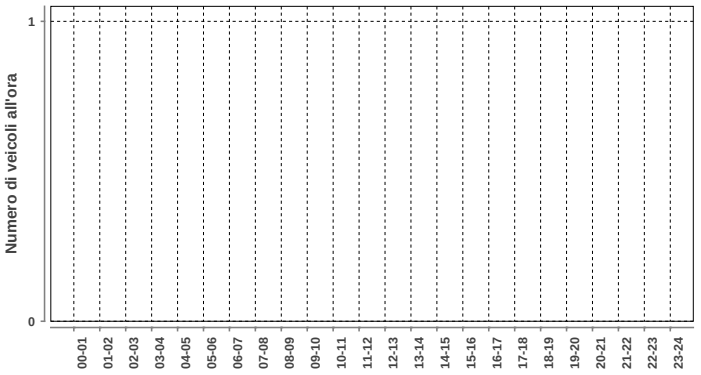

Lunedi-venerdi				
ora	Dir1	Dir2	Dir1+2	%
00-01	n.d.	n.d.	n.d.	n.d.
01-02	n.d.	n.d.	n.d.	n.d.
02-03	n.d.	n.d.	n.d.	n.d.
03-04	n.d.	n.d.	n.d.	n.d.
04-05	n.d.	n.d.	n.d.	n.d.
05-06	n.d.	n.d.	n.d.	n.d.
06-07	n.d.	n.d.	n.d.	n.d.
07-08	n.d.	n.d.	n.d.	n.d.
08-09	n.d.	n.d.	n.d.	n.d.
09-10	n.d.	n.d.	n.d.	n.d.
10-11	n.d.	n.d.	n.d.	n.d.
11-12	n.d.	n.d.	n.d.	n.d.
12-13	n.d.	n.d.	n.d.	n.d.
13-14	n.d.	n.d.	n.d.	n.d.
14-15	n.d.	n.d.	n.d.	n.d.
15-16	n.d.	n.d.	n.d.	n.d.
16-17	n.d.	n.d.	n.d.	n.d.
17-18	n.d.	n.d.	n.d.	n.d.
18-19	n.d.	n.d.	n.d.	n.d.
19-20	n.d.	n.d.	n.d.	n.d.
20-21	n.d.	n.d.	n.d.	n.d.
21-22	n.d.	n.d.	n.d.	n.d.
22-23	n.d.	n.d.	n.d.	n.d.
23-24	n.d.	n.d.	n.d.	n.d.
Total	n.d.	n.d.	n.d.	100

DISTRIBUZIONE ORARIA DEL SABATO

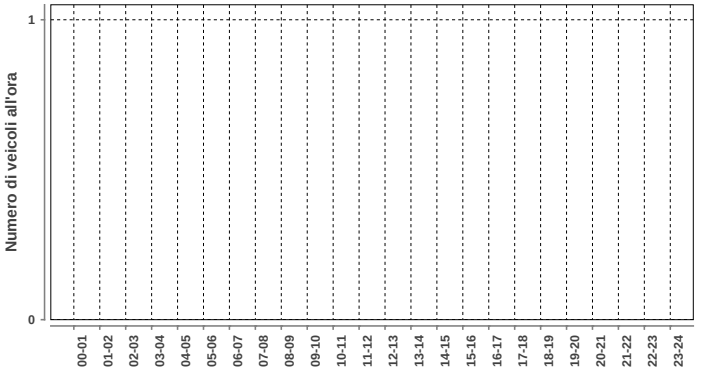

Sabato				
ora	Dir1	Dir2	Dir1+2	%
00-01	n.d.	n.d.	n.d.	n.d.
01-02	n.d.	n.d.	n.d.	n.d.
02-03	n.d.	n.d.	n.d.	n.d.
03-04	n.d.	n.d.	n.d.	n.d.
04-05	n.d.	n.d.	n.d.	n.d.
05-06	n.d.	n.d.	n.d.	n.d.
06-07	n.d.	n.d.	n.d.	n.d.
07-08	n.d.	n.d.	n.d.	n.d.
08-09	n.d.	n.d.	n.d.	n.d.
09-10	n.d.	n.d.	n.d.	n.d.
10-11	n.d.	n.d.	n.d.	n.d.
11-12	n.d.	n.d.	n.d.	n.d.
12-13	n.d.	n.d.	n.d.	n.d.
13-14	n.d.	n.d.	n.d.	n.d.
14-15	n.d.	n.d.	n.d.	n.d.
15-16	n.d.	n.d.	n.d.	n.d.
16-17	n.d.	n.d.	n.d.	n.d.
17-18	n.d.	n.d.	n.d.	n.d.
18-19	n.d.	n.d.	n.d.	n.d.
19-20	n.d.	n.d.	n.d.	n.d.
20-21	n.d.	n.d.	n.d.	n.d.
21-22	n.d.	n.d.	n.d.	n.d.
22-23	n.d.	n.d.	n.d.	n.d.
23-24	n.d.	n.d.	n.d.	n.d.
Total	n.d.	n.d.	n.d.	100

DISTRIBUZIONE ORARIA DELLA DOMENICA

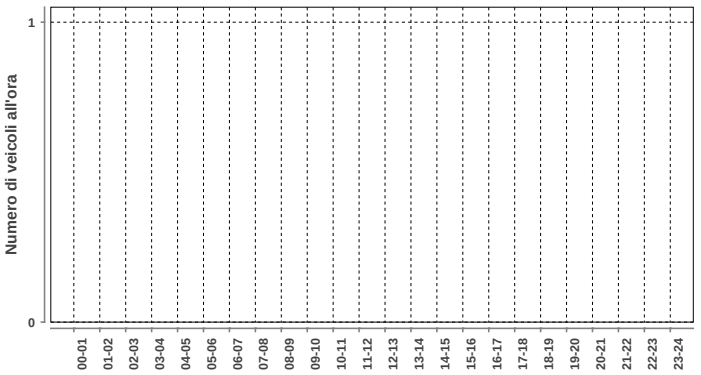

Domenica				
ora	Dir1	Dir2	Dir1+2	%
00-01	n.d.	n.d.	n.d.	n.d.
01-02	n.d.	n.d.	n.d.	n.d.
02-03	n.d.	n.d.	n.d.	n.d.
03-04	n.d.	n.d.	n.d.	n.d.
04-05	n.d.	n.d.	n.d.	n.d.
05-06	n.d.	n.d.	n.d.	n.d.
06-07	n.d.	n.d.	n.d.	n.d.
07-08	n.d.	n.d.	n.d.	n.d.
08-09	n.d.	n.d.	n.d.	n.d.
09-10	n.d.	n.d.	n.d.	n.d.
10-11	n.d.	n.d.	n.d.	n.d.
11-12	n.d.	n.d.	n.d.	n.d.
12-13	n.d.	n.d.	n.d.	n.d.
13-14	n.d.	n.d.	n.d.	n.d.
14-15	n.d.	n.d.	n.d.	n.d.
15-16	n.d.	n.d.	n.d.	n.d.
16-17	n.d.	n.d.	n.d.	n.d.
17-18	n.d.	n.d.	n.d.	n.d.
18-19	n.d.	n.d.	n.d.	n.d.
19-20	n.d.	n.d.	n.d.	n.d.
20-21	n.d.	n.d.	n.d.	n.d.
21-22	n.d.	n.d.	n.d.	n.d.
22-23	n.d.	n.d.	n.d.	n.d.
23-24	n.d.	n.d.	n.d.	n.d.
Total	n.d.	n.d.	n.d.	100

Traffico giornaliero medio TGM:	**Dir1 LOCARNO**	n.d.	n.d.
	Dir2 VALLE MAGGIA	n.d.	
Traffico feriale medio TFM:	**Dir1 LOCARNO**	n.d.	n.d.
	Dir2 VALLE MAGGIA	n.d.	

Giorni in funzione:	0
TGM/TFM:	n.d.

DISTRIBUZIONE SETTIMANALE

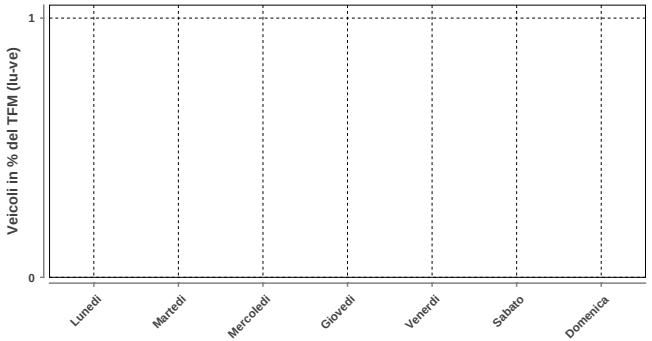

DISTRIBUZIONE SETTIMANALE			
Giorno	**Media**	**% TFM**	**% TGM**
Lunedì	n.d.	n.d.	n.d.
Martedì	n.d.	n.d.	n.d.
Mercoledì	n.d.	n.d.	n.d.
Giovedì	n.d.	n.d.	n.d.
Venerdì	n.d.	n.d.	n.d.
Sabato	n.d.	n.d.	n.d.
Domenica	n.d.	n.d.	n.d.
Traffico settimanale			n.d.

DISTRIBUZIONE ANNUALE

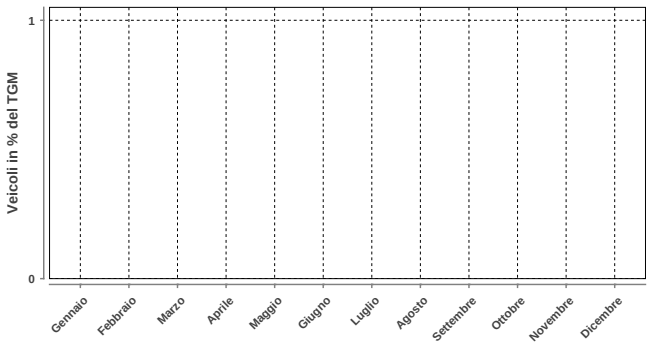

DISTRIBUZIONE ANNUALE		
Mese	**Media**	**% TGM**
Gennaio	n.d.	n.d.
Febbraio	n.d.	n.d.
Marzo	n.d.	n.d.
Aprile	n.d.	n.d.
Maggio	n.d.	n.d.
Giugno	n.d.	n.d.
Luglio	n.d.	n.d.
Agosto	n.d.	n.d.
Settembre	n.d.	n.d.
Ottobre	n.d.	n.d.
Novembre	n.d.	n.d.
Dicembre	n.d.	n.d.
TGM	n.d.	n.d.

Massimo giornaliero	**Giorno**	**Data**	**Dir1 LOCARNO**	**Dir2 VALLE MAGGIA**	**Tot 2 dir**
	n.d.	n.d.	n.d.	n.d.	n.d.

Massimo orario	**Giorno**	**Ora**	**Data**	**Dir1 LOCARNO**	**Dir2 VALLE MAGGIA**	**Tot 2 dir**
	n.d.	n.d.	n.d.	n.d.	n.d.	n.d.

Osservazioni:

Dati:

Dipartimento del Territorio
Sezione della Mobilit

Elaborazione:

Osservatorio Ambientale
Svizzera Italiana

920 - CAVIGLIANO - VALLE ONSERNONE

Evoluzione del traffico giornaliero (TGM) mensile e annuale

Anno	Gennaio	Febbraio	Marzo	Aprile	Maggio	Giugno	Luglio	Agosto	Settembre	Ottobre	Novembre	Dicembre	TGM
2015	681	692	817	1013	1013	1033	1350	1233	1156	1086	927	797	981
2014	605	691	773	994	991	1037	1243	1252	1129	1045	807	770	950
2013	665	684	793	901	954	1052	1284	1233	1088	1001	821	773	939
2012	582							1158	1063	1046	838	736	
2011	623	705	749	1018	953	975	1191	1149	1024	1040	793		923
2010	595	632	747	1026	943	984	1609	1232	1066	997	771	651	938
2009	592	624	723	885	964	951		1160	1042	1094	768	687	876
2008	543	648	755	783	859	838	1097	1026		976	722	622	810
2007	625	655	741	896	818	867	1091	1055	977	978	758	683	847
2006	561	603	702	931	970	990			995	1022	767	688	838
2005	618	637	746	787	935	926	1184			959	736	649	829
2004	599	658	705	892	922	956	1170	1195	1124	964	760	684	887
2003	596	655	776	956	955	1008	1217	1169	1073	1037	790	699	911
2002	634	675	833	850	854	912	1153	1095	1018	997	727	683	869
2001					981	984	1175	1179	1046			668	1005
2000	603	677	749	874	900	1018	1162	1143	1027	901	715	668	870
1999	572	634	753	927	964	939	1152	1144	975	958	742	667	871
1998	617	680	772	826	937	936	1164	1157	1087	1054	789	705	892
1997	570	695	847	932	979	903	1175	1132	1065	1039	759	661	898
1996	559	627	722	952	922	939	1129	1162	1082	980	765	654	875
1995	536	661	727	904	901	948	1140	1149	865	1017	768	637	684
1994	506	579	708	833	821	864	1081	1060	1050	950	694	669	820
1993													
1992	512	618	692	920	909	933	1117		1092	992	728	633	828
1991	500	527	689	839	877	831	1051	1044	904	1077	715	652	810
1990													
1989													
1988													
1987													
1986													
1985													
1984													
1983													
1982													
1981													
1980													
1979													
1978													
1977													
1976													
1975													
1974													
1973													
1972													
1971													
1970													

Evoluzione del traffico giornaliero medio annuale (TGM)

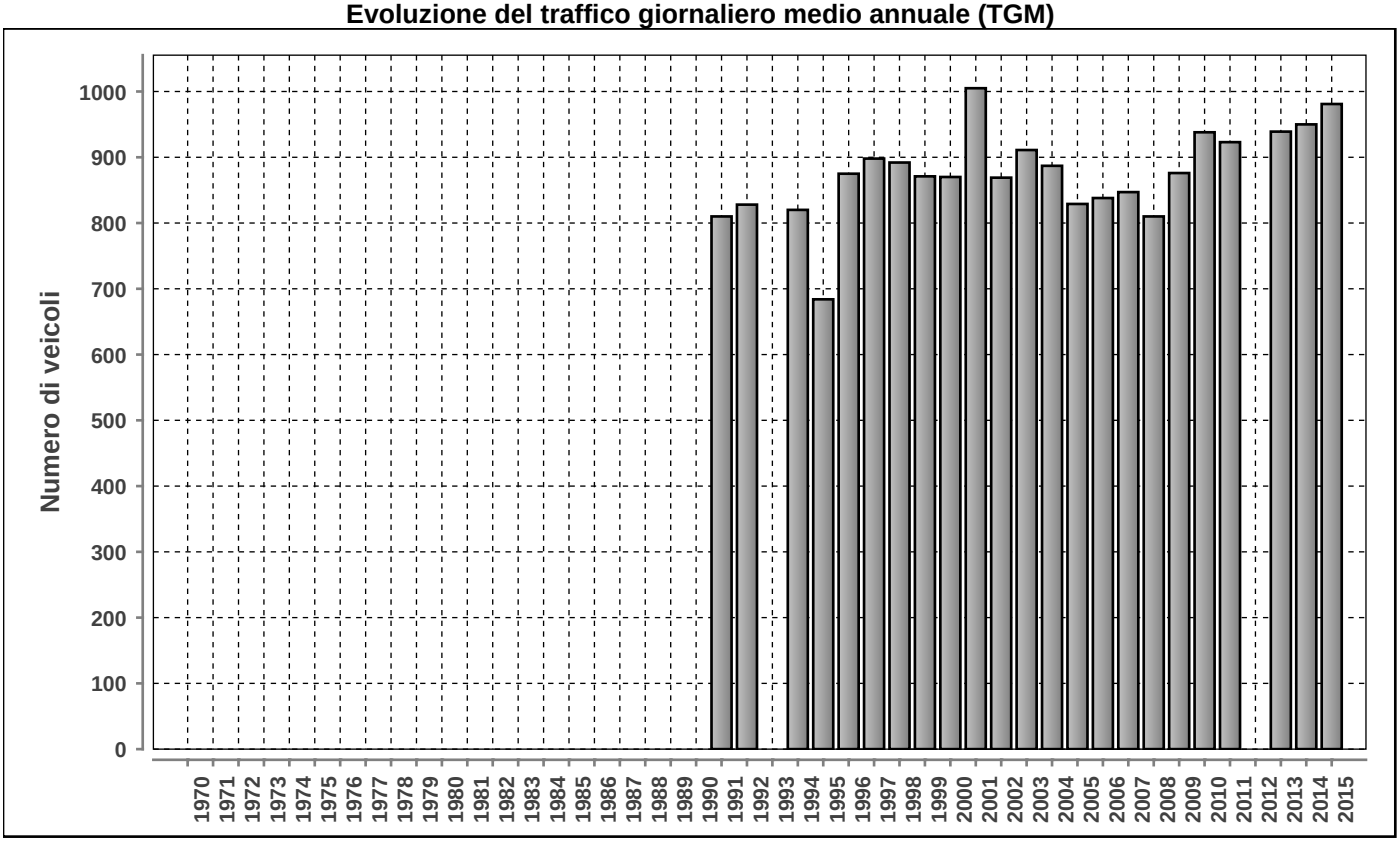

Posto conteggio: **CAVIGLIANO - VALLE ONSERNONE**

Nr: **920**

Comune: **Cavigliano**

Base di dati **2015**

DISTRIBUZIONE ORARIA DEI FERIALI (LU-VE)

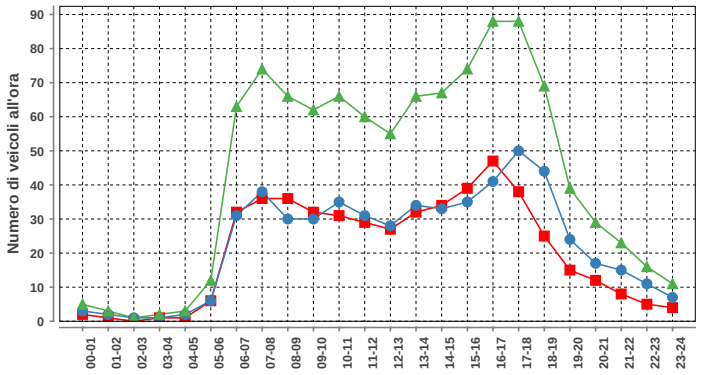

Lunedì-venerdì				
ora	Dir1	Dir2	Dir1+2	%
00-01	2	3	5	0.5
01-02	1	2	3	0.3
02-03	0	1	1	0.1
03-04	1	1	2	0.2
04-05	1	2	3	0.3
05-06	6	6	12	1.2
06-07	32	31	63	6.0
07-08	36	38	74	7.1
08-09	36	30	66	6.3
09-10	32	30	62	6.0
10-11	31	35	66	6.3
11-12	29	31	60	5.8
12-13	27	28	55	5.3
13-14	32	34	66	6.3
14-15	34	33	67	6.4
15-16	39	35	74	7.1
16-17	47	41	88	8.4
17-18	38	50	88	8.4
18-19	25	44	69	6.6
19-20	15	24	39	3.7
20-21	12	17	29	2.8
21-22	8	15	23	2.2
22-23	5	11	16	1.5
23-24	4	7	11	1.1
Total	493	549	1042	100

DISTRIBUZIONE ORARIA DEL SABATO

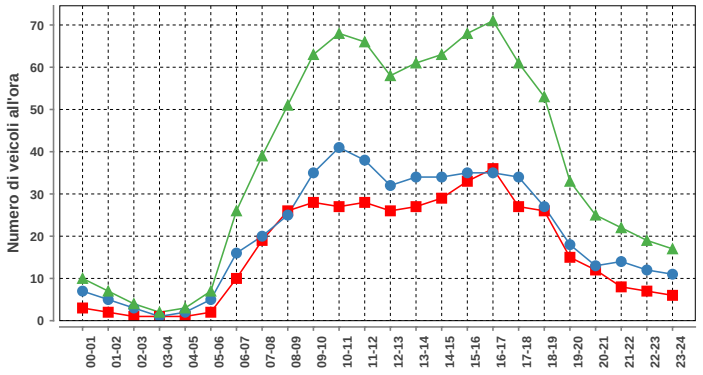

Sabato				
ora	Dir1	Dir2	Dir1+2	%
00-01	3	7	10	1.1
01-02	2	5	7	0.8
02-03	1	3	4	0.4
03-04	1	1	2	0.2
04-05	1	2	3	0.3
05-06	2	5	7	0.8
06-07	10	16	26	2.9
07-08	19	20	39	4.3
08-09	26	25	51	5.7
09-10	28	35	63	7.0
10-11	27	41	68	7.6
11-12	28	38	66	7.4
12-13	26	32	58	6.5
13-14	27	34	61	6.8
14-15	29	34	63	7.0
15-16	33	35	68	7.6
16-17	36	35	71	7.9
17-18	27	34	61	6.8
18-19	26	27	53	5.9
19-20	15	18	33	3.7
20-21	12	13	25	2.8
21-22	8	14	22	2.5
22-23	7	12	19	2.1
23-24	6	11	17	1.9
Total	400	497	897	100

DISTRIBUZIONE ORARIA DELLA DOMENICA

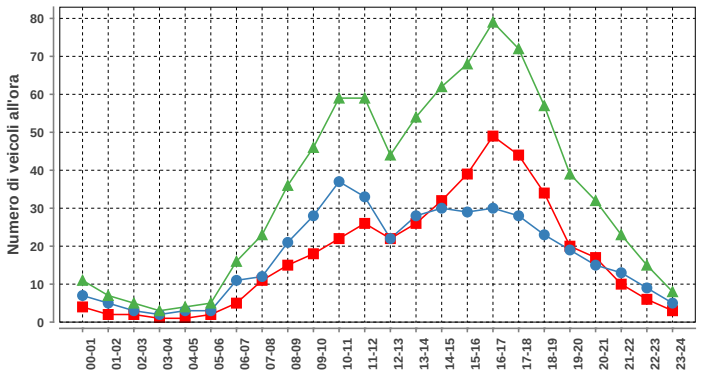

Domenica				
ora	Dir1	Dir2	Dir1+2	%
00-01	4	7	11	1.3
01-02	2	5	7	0.8
02-03	2	3	5	0.6
03-04	1	2	3	0.4
04-05	1	3	4	0.5
05-06	2	3	5	0.6
06-07	5	11	16	1.9
07-08	11	12	23	2.8
08-09	15	21	36	4.4
09-10	18	28	46	5.6
10-11	22	37	59	7.1
11-12	26	33	59	7.1
12-13	22	22	44	5.3
13-14	26	28	54	6.5
14-15	32	30	62	7.5
15-16	39	29	68	8.2
16-17	49	30	79	9.6
17-18	44	28	72	8.7
18-19	34	23	57	6.9
19-20	20	19	39	4.7
20-21	17	15	32	3.9
21-22	10	13	23	2.8
22-23	6	9	15	1.8
23-24	3	5	8	1.0
Total	411	416	827	100

Traffico giornaliero medio TGM:	Dir1 CAVIGLIANO	464	981
	Dir2 COMOLOGNO	517	
Traffico feriale medio TFM:	Dir1 CAVIGLIANO	491	1039
	Dir2 COMOLOGNO	548	

Giorni in funzione:	356
TGM/TFM:	0.944

DISTRIBUZIONE SETTIMANALE

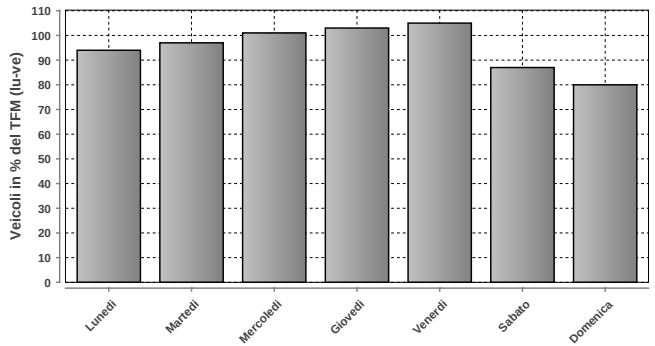

DISTRIBUZIONE SETTIMANALE			
Giorno	Media	% TFM	% TGM
Lunedì	975	94	99
Martedì	1012	97	103
Mercoledì	1048	101	107
Giovedì	1069	103	109
Venerdì	1089	105	111
Sabato	907	87	92
Domenica	827	80	84
Traffico settimanale			706

DISTRIBUZIONE ANNUALE

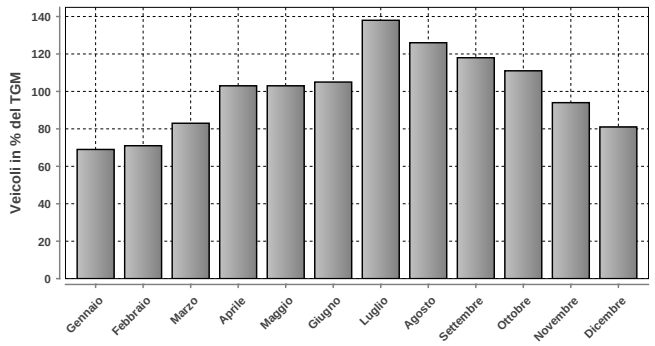

DISTRIBUZIONE ANNUALE		
Mese	Media	% TGM
Gennaio	681	69
Febbraio	692	71
Marzo	817	83
Aprile	1013	103
Maggio	1013	103
Giugno	1033	105
Luglio	1350	138
Agosto	1233	126
Settembre	1156	118
Ottobre	1086	111
Novembre	927	94
Dicembre	797	81
TGM	981	100

	Giorno	Data	Dir1 CAVIGLIANO	Dir2 COMOLOGNO	Tot 2 dir
Massimo giornaliero	giovedì	27.08.2015	1190	743	1933

	Giorno	Ora	Data	Dir1 CAVIGLIANO	Dir2 COMOLOGNO	Tot 2 dir
Massimo orario	giovedì	15-16	27.08.2015	313	49	362

Osservazioni:

Dati:

Dipartimento del Territorio
Sezione della Mobilit

Elaborazione:

Osservatorio Ambientale
Svizzera Italiana

Dipartimento del Territorio
Sezione della mobilit

922 - BRUSINO DOGANA FINATE

Evoluzione del traffico giornaliero (TGM) mensile e annuale

Anno	Gennaio	Febbraio	Marzo	Aprile	Maggio	Giugno	Luglio	Agosto	Settembre	Ottobre	Novembre	Dicembre	TGM
2015	3014	3125	3420	3645		3366	3480	2737	3444	3549	3532	3132	3312
2014	3005	3422	3494		3766	3562	3887	3017	3852	3780	3481	3133	3507
2013	3005	3162	3334	3665	3629	3848			3603	3606	3398	3204	3472
2012	2815	3117	3441	3460	3486	3530	3744	3114	3474	3641	3343	2952	3343
2011	2562	3151	3305	3432	3474	3237	3544	2938	3422	3339	3204	2920	3212
2010	2449	2852	3059	3322	3117	3306	3483	2928	3401	3331	3095	2797	3096
2009	2384	2764	2858	3067	3186	3165	3490	2882	3148	3141	2877	2544	2958
2008	2437	2804	2824	3146	2997	3194	3292	2688	3066	3149	2884	2493	2913
2007	2354	2569	2752	2964	2924	2945	3174	2658	2975	3010	2831	2454	2798
2006	2123	2545	2718	2876	2924	2834	2986	2591	2928	2878	2719	2336	2704
2005	2119	2350	2703	2796	2872	2942	2986	2535	2827	2782	2598	2308	2653
2004	2067	2336	2458	2778	2820	2780	3032	2582	2859	2795	2561	2381	2619
2003	2105	2328	2465	2790	2789	2905	3046	2529	2777	2715	2391	2159	2583
2002	1935	2264	2477	2615	2600	2695	2910	2401	2678	2688	2459	2210	2494
2001	1882	2146	2304	2621	2659	2612	2863	2477	2607	2615	2361	2051	2433
2000						2405	2649	2333	2518	2364	2193	1961	
1999	1668	1938	2089	2268	2332	2244							2069
1998	1664	1931	2053	2181	2268	2281	2593	2255	2337	2215	2057	1786	2136
1997	1613	1922	2128	2316	2204	2178	2534	2179	2357	2237	1986	1808	2122
1996	1729	1982	2090	2403	2322	2360	2514	2130	2300	2209	1975	1691	2142
1995	1775	2077	2210	2348	2364	2381	2523	2148	2070	2321	2036	1818	2173
1994	1783	2021	2302	2370	2358	2582	2737	2159	2442	2150	2131	1876	2240
1993	2098	2373	2405	2504	2469	2549	2764	2292	2501	2246	2174	1931	2358
1992	2311	2499	2504	2784	2634	2506	2924	2401	2757	2528	2441	2233	2547
1991													
1990													
1989													
1988													
1987													
1986													
1985													
1984													
1983													
1982													
1981													
1980													
1979													
1978													
1977													
1976													
1975													
1974													
1973													
1972													
1971													
1970													

Evoluzione del traffico giornaliero medio annuale (TGM)

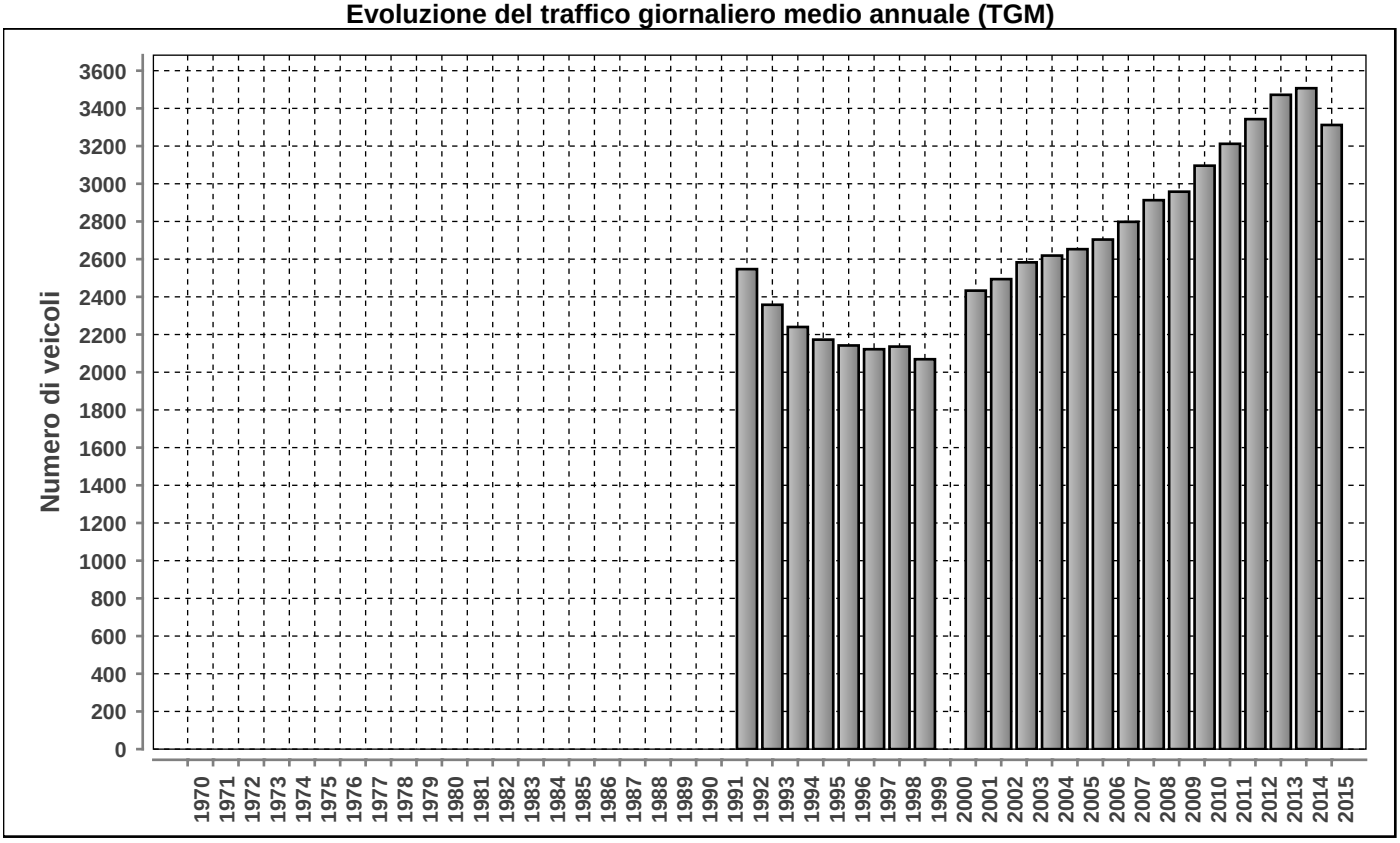

Posto conteggio: **BRUSINO DOGANA FINATE** | Nr: **922** | Comune: **Brusino Arsizio** | Base di dati **2015**

DISTRIBUZIONE ORARIA DEI FERIALI (LU-VE)

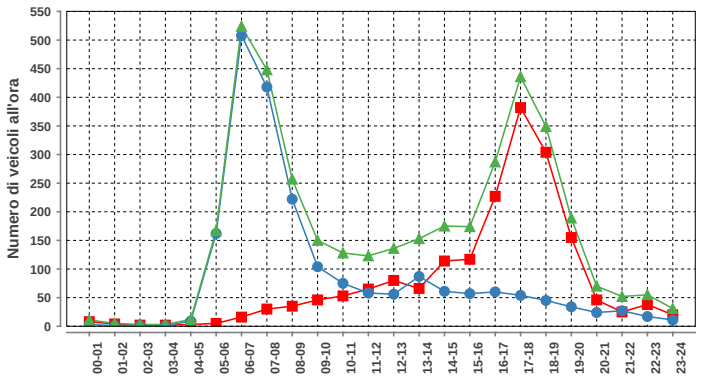

Lunedì-venerdì				
ora	Dir1	Dir2	Dir1+2	%
00-01	8	3	11	0.3
01-02	4	1	5	0.1
02-03	2	1	3	0.1
03-04	2	1	3	0.1
04-05	3	9	12	0.3
05-06	5	162	167	4.2
06-07	16	508	524	13.3
07-08	30	418	448	11.4
08-09	35	222	257	6.5
09-10	46	104	150	3.8
10-11	53	75	128	3.3
11-12	65	58	123	3.1
12-13	80	56	136	3.5
13-14	66	87	153	3.9
14-15	114	61	175	4.4
15-16	117	57	174	4.4
16-17	227	60	287	7.3
17-18	382	54	436	11.1
18-19	304	45	349	8.9
19-20	155	34	189	4.8
20-21	46	24	70	1.8
21-22	25	27	52	1.3
22-23	38	17	55	1.4
23-24	20	11	31	0.8
Total	1843	2095	3938	100

DISTRIBUZIONE ORARIA DEL SABATO

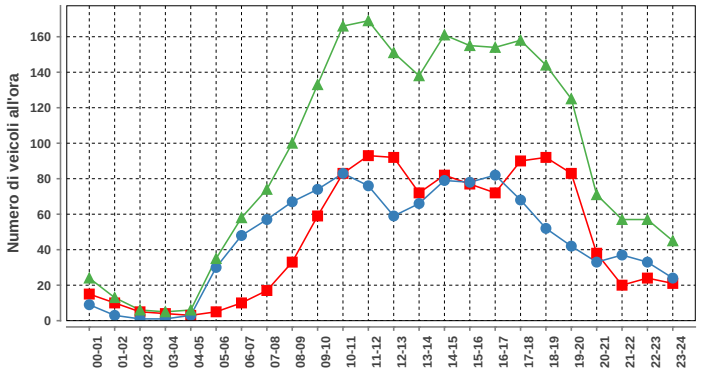

Sabato				
ora	Dir1	Dir2	Dir1+2	%
00-01	15	9	24	1.1
01-02	10	3	13	0.6
02-03	5	1	6	0.3
03-04	4	1	5	0.2
04-05	3	3	6	0.3
05-06	5	30	35	1.6
06-07	10	48	58	2.6
07-08	17	57	74	3.4
08-09	33	67	100	4.5
09-10	59	74	133	6.0
10-11	83	83	166	7.5
11-12	93	76	169	7.7
12-13	92	59	151	6.8
13-14	72	66	138	6.3
14-15	82	79	161	7.3
15-16	77	78	155	7.0
16-17	72	82	154	7.0
17-18	90	68	158	7.2
18-19	92	52	144	6.5
19-20	83	42	125	5.7
20-21	38	33	71	3.2
21-22	20	37	57	2.6
22-23	24	33	57	2.6
23-24	21	24	45	2.0
Total	1100	1105	2205	100

DISTRIBUZIONE ORARIA DELLA DOMENICA

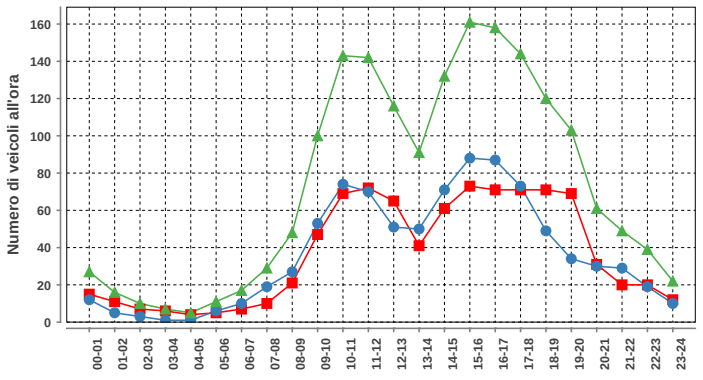

Domenica				
ora	Dir1	Dir2	Dir1+2	%
00-01	15	12	27	1.5
01-02	11	5	16	0.9
02-03	7	3	10	0.6
03-04	6	1	7	0.4
04-05	4	1	5	0.3
05-06	5	6	11	0.6
06-07	7	10	17	1.0
07-08	10	19	29	1.7
08-09	21	27	48	2.7
09-10	47	53	100	5.7
10-11	69	74	143	8.2
11-12	72	70	142	8.1
12-13	65	51	116	6.6
13-14	41	50	91	5.2
14-15	61	71	132	7.5
15-16	73	88	161	9.2
16-17	71	87	158	9.0
17-18	71	73	144	8.2
18-19	71	49	120	6.9
19-20	69	34	103	5.9
20-21	31	30	61	3.5
21-22	20	29	49	2.8
22-23	20	19	39	2.2
23-24	12	10	22	1.3
Total	879	872	1751	100

Traffico giornaliero medio TGM:	Dir1 ITALIA	1569	3312
	Dir2 SVIZZERA	1744	
Traffico feriale medio TFM:	Dir1 ITALIA	1842	3938
	Dir2 SVIZZERA	2096	

Giorni in funzione:	344
TGM/TFM:	0.841

DISTRIBUZIONE SETTIMANALE

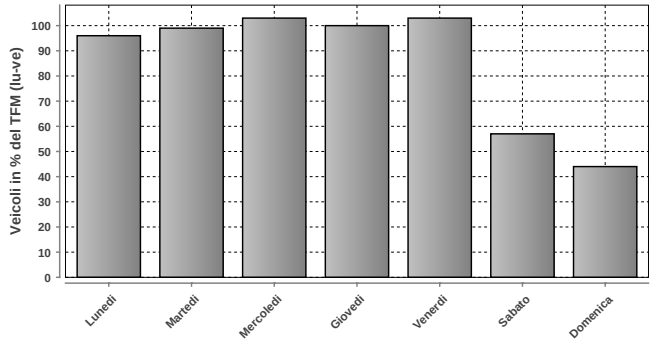

DISTRIBUZIONE SETTIMANALE			
Giorno	Media	% TFM	% TGM
Lunedì	3762	96	114
Martedì	3882	99	117
Mercoledì	4066	103	123
Giovedì	3932	100	119
Venerdì	4049	103	122
Sabato	2235	57	67
Domenica	1749	44	53
Traffico settimanale			715

DISTRIBUZIONE ANNUALE

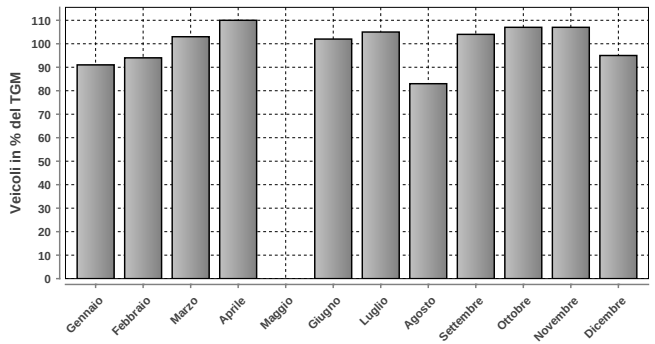

DISTRIBUZIONE ANNUALE		
Mese	Media	% TGM
Gennaio	3014	91
Febbraio	3125	94
Marzo	3420	103
Aprile	3645	110
Maggio	n.d.	n.d.
Giugno	3366	102
Luglio	3480	105
Agosto	2737	83
Settembre	3444	104
Ottobre	3549	107
Novembre	3532	107
Dicembre	3132	95
TGM	3312	100

	Giorno	Data	Dir1 ITALIA	Dir2 SVIZZERA	Tot 2 dir
Massimo giornaliero	venerdì	18.12.2015	2170	2613	4783

	Giorno	Ora	Data	Dir1 ITALIA	Dir2 SVIZZERA	Tot 2 dir
Massimo orario	martedì	06-07	15.12.2015	15	685	700

Osservazioni:

Dati:

Dipartimento del Territorio
Sezione della Mobilit

Elaborazione:

OASI
Osservatorio Ambientale
Svizzera Italiana

Dipartimento del Territorio
Sezione della mobilit

927 - GORDOLA - VALLE VERZASCA

Evoluzione del traffico giornaliero (TGM) mensile e annuale

Anno	Gennaio	Febbraio	Marzo	Aprile	Maggio	Giugno	Luglio	Agosto	Settembre	Ottobre	Novembre	Dicembre	TGM
2015	1631	1662	1970	2799	2976	3236	4677	4160	3097	2702	2146	1878	**2753**
2014	1500	1612	2037	2741	3022	3297	3897	3975	3337	2704	2081	1843	**2679**
2013	1623			2418	2939	3325	4533	4539	3238	2630	1926	1709	**2784**
2012	1571	1686	2094	2566	2876	3189	4408		3208	2761	1904	1693	**2607**
2011	1517	1750	1938	3018	2834	3312	4197	4367	3224	3017	1883	1726	**2744**
2010	1493	1650	1918	2713	3033	3272	4878	4530	3340	2720	1770	1552	**2752**
2009	1458	1586	1925	2673	3362	3530			3415	3207	1881	1634	**2625**
2008	1506	1713	2196	2433	2895	3002		4451	3160	2931	1768	1510	**2653**
2007	1653	1759	2076	3127	2982	3216	4580	4213	3492	3074	1975	1728	**2830**
2006	1472	1589	1862	2864	3058	3333	4562	4282	3256	2975	1988	1739	**2757**
2005	1698	1744	2158	2428	3365	3276	4497	4276	3248	2764	1848	1575	**2748**
2004	1528	1631	1897	2697	3039	3365	4342	4296	3389	2702	1962	1854	**2731**
2003	1600	1690	2049	2832	2951						2409	1630	
2002	1569	1700	2301	2619	2880	3264	3966	4109	3229	2999	1921	1715	**2689**
2001	1423	1667	1853	2898	2921		4222	4469	3345	2867	1843	1652	**2651**
2000	1582	1747	2101	2791	2795	3649	4338	4346	3434	2620	1769	1609	**2735**
1999	1481	1618	1958	2870	3358	3328	4469	4022	3210	3043	1876	1640	**2667**
1998	1494	1681	2040	2487	3114	3288	4453	4659	3294	2887	1948	1652	**2758**
1997	1406	1692	2403	2762	3272	2736	4275	4491	3382	3085	1783	1609	**2748**
1996	1479	1794	2259	2880	2841	3218	3930	3998	3544	2826	1914	1629	**2695**
1995	1525	1699	1970	2845	2875	3179	4240	4131	2921	2924	1903	1618	**2660**
1994	1416	1534	2036	2596	2720	3161	4417	4248	3300	2500	1862	1716	**2600**
1993													
1992	1310	1492	1755	2732	2838	2872	4031	4094	3213	2482	1831	1559	**2521**
1991		1369	1972	2483	3084	3022	4319	4285	3080	2718	1736	1507	**2702**
1990													
1989													
1988													
1987													
1986													
1985													
1984													
1983													
1982													
1981													
1980													
1979													
1978													
1977													
1976													
1975													
1974													
1973													
1972													
1971													
1970													

Evoluzione del traffico giornaliero medio annuale (TGM)

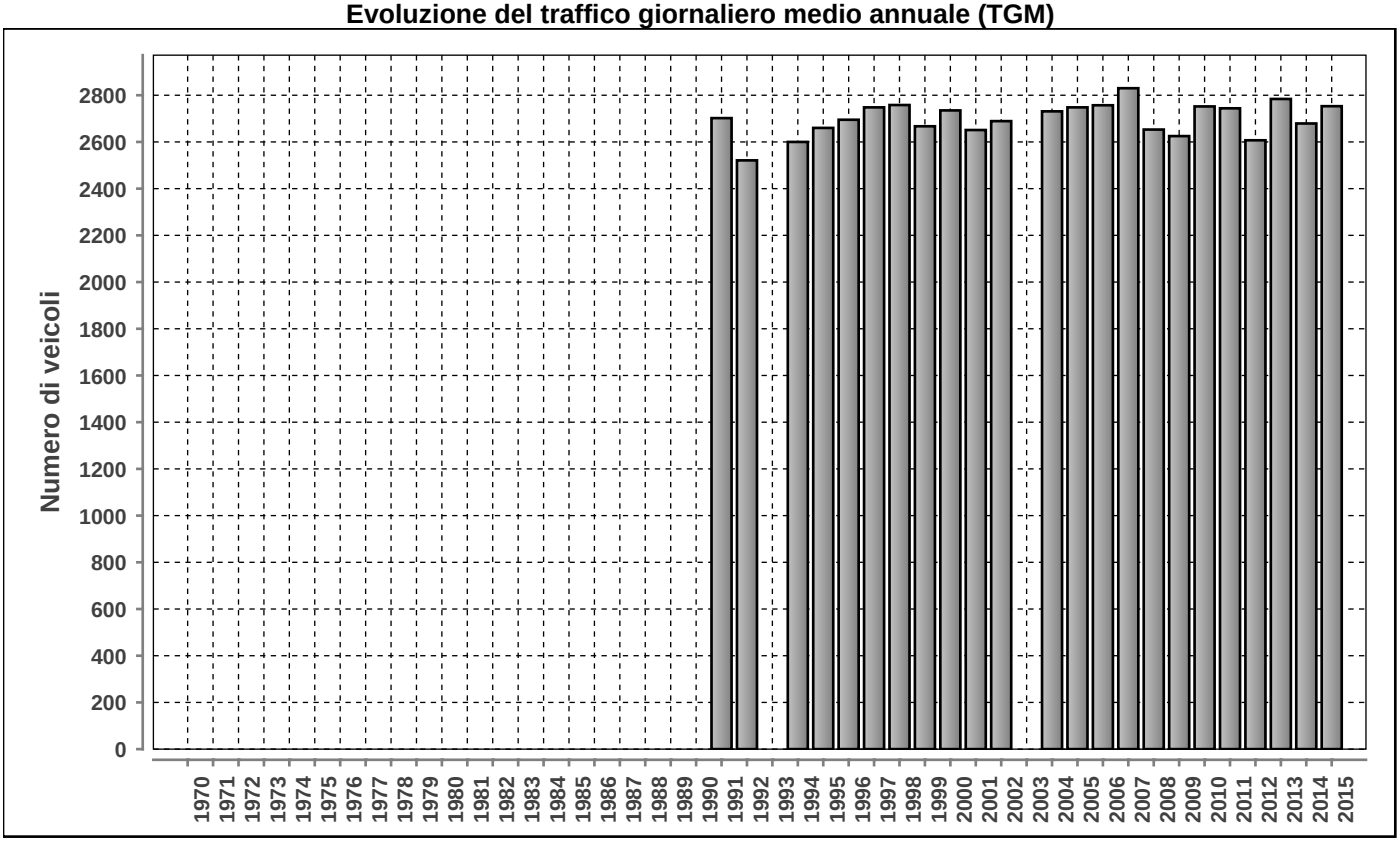

Posto conteggio: **GORDOLA - VALLE VERZASCA** | Nr: **927** | Comune: **Gordola** | Base di dati **2015**

DISTRIBUZIONE ORARIA DEI FERIALI (LU-VE)

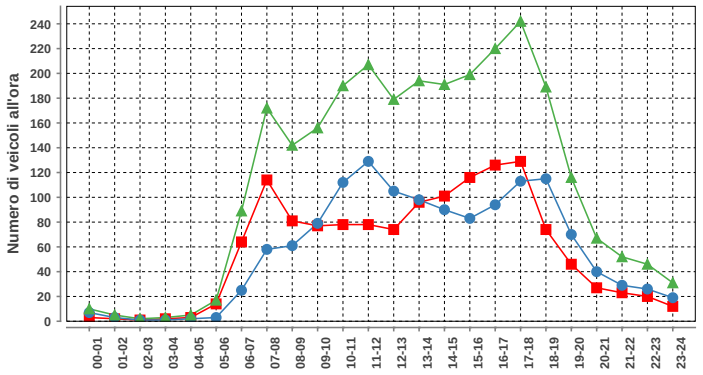

Lunedi-venerdi				
ora	Dir1	Dir2	Dir1+2	%
00-01	3	7	10	0.4
01-02	2	3	5	0.2
02-03	1	1	2	0.1
03-04	2	1	3	0.1
04-05	3	2	5	0.2
05-06	14	3	17	0.6
06-07	64	25	89	3.3
07-08	114	58	172	6.3
08-09	81	61	142	5.2
09-10	77	79	156	5.7
10-11	78	112	190	7.0
11-12	78	129	207	7.6
12-13	74	105	179	6.6
13-14	96	98	194	7.1
14-15	101	90	191	7.0
15-16	116	83	199	7.3
16-17	126	94	220	8.1
17-18	129	113	242	8.9
18-19	74	115	189	6.9
19-20	46	70	116	4.3
20-21	27	40	67	2.5
21-22	23	29	52	1.9
22-23	20	26	46	1.7
23-24	12	19	31	1.1
Total	1361	1363	2724	100

DISTRIBUZIONE ORARIA DEL SABATO

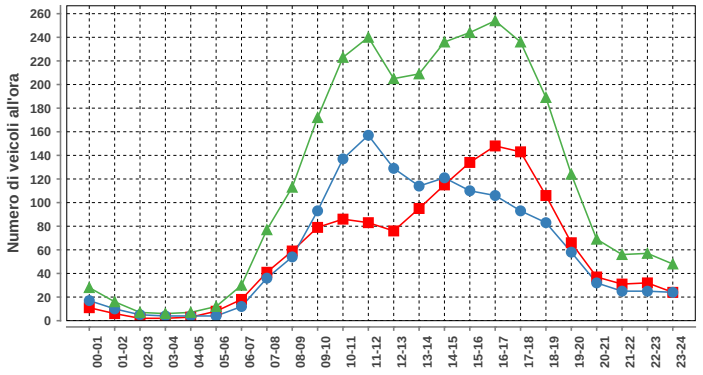

Sabato				
ora	Dir1	Dir2	Dir1+2	%
00-01	11	17	28	1.0
01-02	6	10	16	0.6
02-03	2	5	7	0.2
03-04	2	4	6	0.2
04-05	3	4	7	0.2
05-06	8	4	12	0.4
06-07	18	12	30	1.0
07-08	41	36	77	2.7
08-09	59	54	113	4.0
09-10	79	93	172	6.0
10-11	86	137	223	7.8
11-12	83	157	240	8.4
12-13	76	129	205	7.2
13-14	95	114	209	7.3
14-15	115	121	236	8.3
15-16	134	110	244	8.5
16-17	148	106	254	8.9
17-18	143	93	236	8.3
18-19	106	83	189	6.6
19-20	66	58	124	4.3
20-21	37	32	69	2.4
21-22	31	25	56	2.0
22-23	32	25	57	2.0
23-24	24	24	48	1.7
Total	1405	1453	2858	100

DISTRIBUZIONE ORARIA DELLA DOMENICA

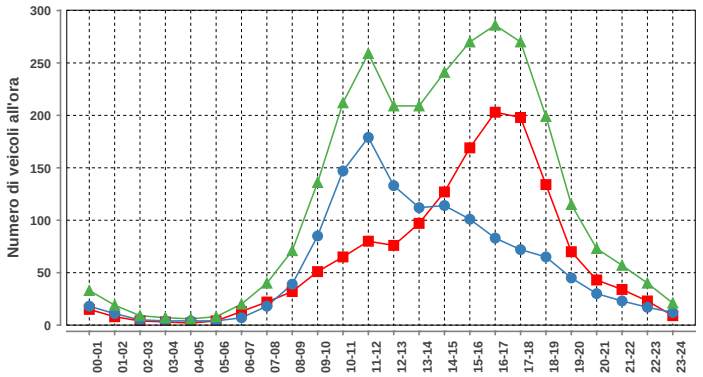

Domenica				
ora	Dir1	Dir2	Dir1+2	%
00-01	15	18	33	1.2
01-02	8	11	19	0.7
02-03	4	5	9	0.3
03-04	3	4	7	0.2
04-05	2	4	6	0.2
05-06	4	4	8	0.3
06-07	13	7	20	0.7
07-08	22	18	40	1.4
08-09	32	39	71	2.5
09-10	51	85	136	4.8
10-11	65	147	212	7.5
11-12	80	179	259	9.2
12-13	76	133	209	7.4
13-14	97	112	209	7.4
14-15	127	114	241	8.6
15-16	169	101	270	9.6
16-17	203	83	286	10.2
17-18	198	72	270	9.6
18-19	134	65	199	7.1
19-20	70	45	115	4.1
20-21	43	30	73	2.6
21-22	34	23	57	2.0
22-23	23	17	40	1.4
23-24	9	12	21	0.7
Total	1482	1328	2810	100

Traffico giornaliero medio TGM:	Dir1 GORDOLA	1384	2753
	Dir2 VALLE VERZASCA	1369	
Traffico feriale medio TFM:	Dir1 GORDOLA	1361	2725
	Dir2 VALLE VERZASCA	1364	

Giorni in funzione:	365
TGM/TFM:	1.010

DISTRIBUZIONE SETTIMANALE

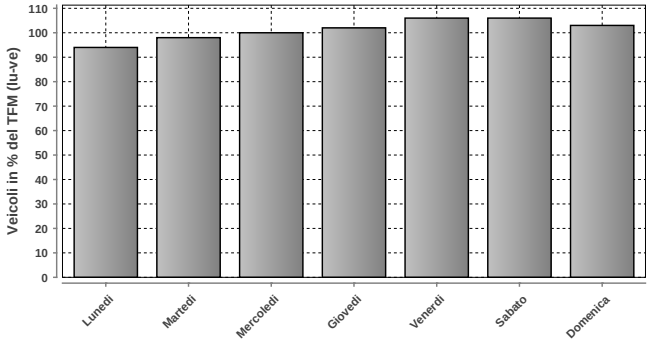

DISTRIBUZIONE SETTIMANALE			
Giorno	Media	% TFM	% TGM
Lunedì	2568	94	93
Martedì	2670	98	97
Mercoledì	2716	100	99
Giovedì	2792	102	101
Venerdì	2877	106	105
Sabato	2884	106	105
Domenica	2812	103	102
Traffico settimanale			702

DISTRIBUZIONE ANNUALE

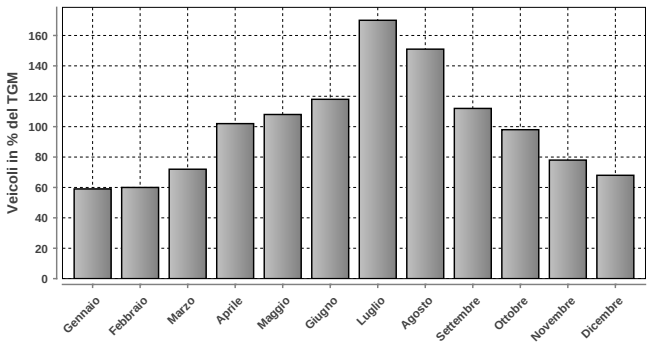

DISTRIBUZIONE ANNUALE		
Mese	Media	% TGM
Gennaio	1631	59
Febbraio	1662	60
Marzo	1970	72
Aprile	2799	102
Maggio	2976	108
Giugno	3236	118
Luglio	4677	170
Agosto	4160	151
Settembre	3097	112
Ottobre	2702	98
Novembre	2146	78
Dicembre	1878	68
TGM	2753	100

Massimo giornaliero	Giorno	Data	Dir1 GORDOLA	Dir2 VALLE VERZASCA	Tot 2 dir
	sabato	08.08.2015	2799	3220	6019

Massimo orario	Giorno	Ora	Data	Dir1 GORDOLA	Dir2 VALLE VERZASCA	Tot 2 dir
	domenica	16-17	05.07.2015	591	102	693

Osservazioni:

Dati:

Dipartimento del Territorio
Sezione della Mobilit

Elaborazione:

Osservatorio Ambientale
Svizzera Italiana

Dipartimento del Territorio
Sezione della mobilit

928 - LAMONE OSTARIETTA

Evoluzione del traffico giornaliero (TGM) mensile e annuale

Anno	Gennaio	Febbraio	Marzo	Aprile	Maggio	Giugno	Luglio	Agosto	Settembre	Ottobre	Novembre	Dicembre	TGM
2015	15532	17253	18008	18870	17696	18270	18555	15381	18877	18659	18296	16699	**17668**
2014	15452	17404	17496	19137	18299	17662	18034	15260	18979	18599	17628	16447	**17513**
2013	15325	16259	16312	17509	17301	18593	18790	15395	18455	18705	17850	16095	**17214**
2012	14642	16580	17262	16778	17519	17127	17315	15000	17560	18147	17284	15130	**16688**
2011	14285	16600	16948	17431	17892	16184	17045	15209	17856	17377	17015	15657	**16620**
2010	13656	15509	16605	17096	16307	16902	17227	14811	17840	17125	16651	15249	**16245**
2009	13449	15251	16105	16604	16543	16140	16816	14149	17369	17087	16090	14769	**15855**
2008	13848	15369	14830	16615	15454	16097	16051	13410	16638	16998	15641	14002	**15415**
2007	14011	15174	15688	15868	15649	15014	15645	13712	16109	16865	16040	14391	**15344**
2006	12886	14803	15565	15703	16851	15945	16000	14143	16479	16421	15888	14279	**15412**
2005	13748	15369	15963	16667	16048	16462	15896	14118	16414	15867	15478	13976	**15493**
2004	12444	13627	13755	14794	14805	15004	16599	14158	17081	17029	16011	15437	**15056**
2003	12851	14242	14004	14840	14790	14138	14853	12489	15146	14996	13910	12876	**14095**
2002	12492	13794	14051	14717	14387	14443	14683	12999	14768	15130	18994	13201	**14472**
2001	12294	13822	13765	13703	14374	13740	14474	12453	13657	13408	12809	12469	**13414**
2000	12363	14120	13981	13905	14925	13378	14265	12465	14637	14587	14104	12823	**13792**
1999	12079	13823	14365	14920	14605	14582	14703	12719	15349	15048	14527	13631	**14192**
1998	12301	13606	13925	14191	14088	13639	14326	12023	14860	15036	14489	13072	**13792**
1997	11665	13408	13564	14845	13582	14036	14178	11579	14648	15076	14026	13059	**13633**
1996	11336	12699	12453	12767	13057	13284	13806	11546	10710	12976	12300	12098	**12419**
1995	11020	11959	12049	12699	13241	12639	12700	11244	13329	14148	13089	11457	**12463**
1994	11925	13400	14904	14281	13703	13075	13847	12257	14800	14000	12221	11423	**13320**
1993	11799	13532	13893	14350	13723	13940	14344	11946	14722	14091	13968	12966	**13600**
1992	11896	13713	13739	14558	14035	13534	14557	11922	15103	14402	14109	12847	**13694**
1991													
1990													
1989													
1988													
1987													
1986													
1985													
1984													
1983													
1982													
1981													
1980													
1979													
1978													
1977													
1976													
1975													
1974													
1973													
1972													
1971													
1970													

Evoluzione del traffico giornaliero medio annuale (TGM)

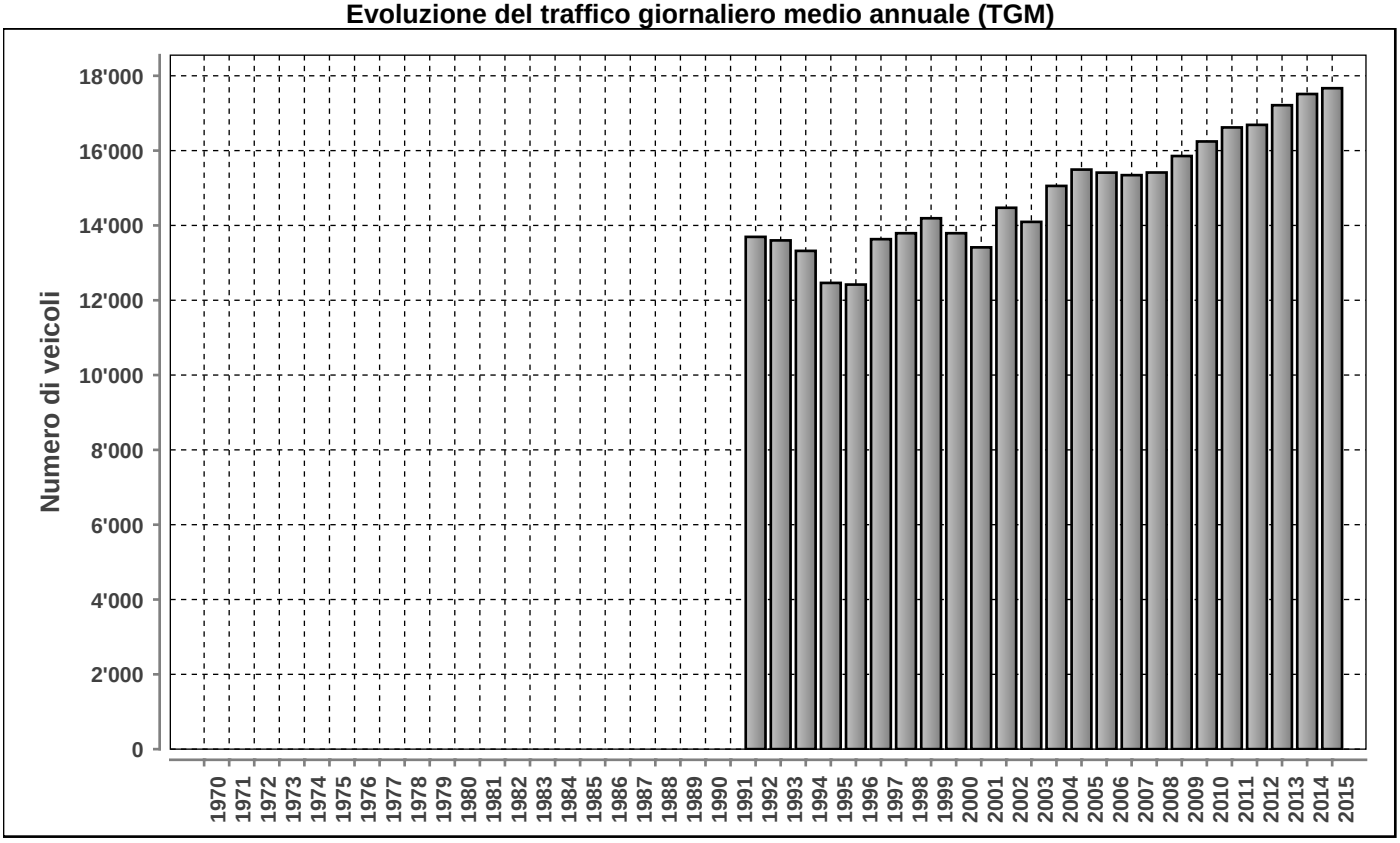

Posto conteggio: **LAMONE OSTARIETTA** | Nr: **928** | Comune: **Lamone** | Base di dati **2015**

DISTRIBUZIONE ORARIA DEI FERIALI (LU-VE)

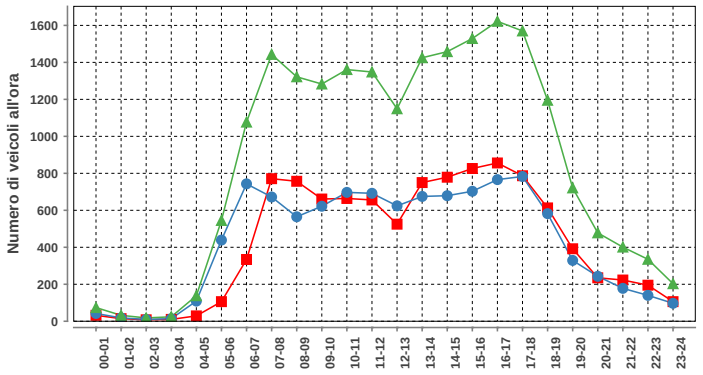

Lunedì-venerdì				
ora	Dir1	Dir2	Dir1+2	%
00-01	32	42	74	0.4
01-02	14	18	32	0.2
02-03	8	10	18	0.1
03-04	10	14	24	0.1
04-05	29	109	138	0.7
05-06	106	439	545	2.6
06-07	334	743	1077	5.2
07-08	771	672	1443	7.0
08-09	757	565	1322	6.4
09-10	661	622	1283	6.2
10-11	664	697	1361	6.6
11-12	656	692	1348	6.5
12-13	525	624	1149	5.5
13-14	750	675	1425	6.9
14-15	779	679	1458	7.0
15-16	826	703	1529	7.4
16-17	856	766	1622	7.8
17-18	787	783	1570	7.6
18-19	613	582	1195	5.8
19-20	392	329	721	3.5
20-21	235	243	478	2.3
21-22	223	178	401	1.9
22-23	195	140	335	1.6
23-24	106	97	203	1.0
Total	10329	10422	20751	100

DISTRIBUZIONE ORARIA DEL SABATO

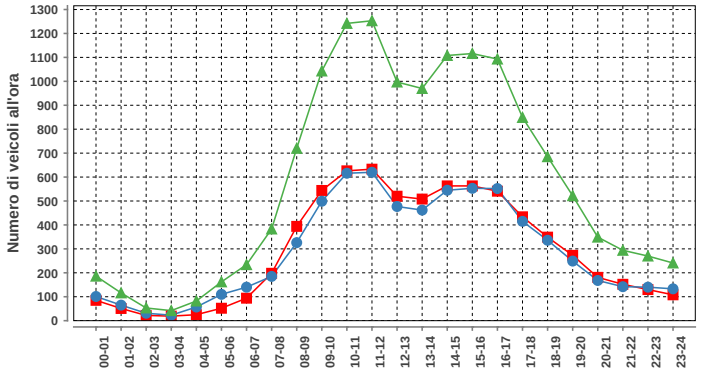

Sabato				
ora	Dir1	Dir2	Dir1+2	%
00-01	85	101	186	1.3
01-02	51	65	116	0.8
02-03	22	31	53	0.4
03-04	19	23	42	0.3
04-05	25	57	82	0.6
05-06	52	110	162	1.2
06-07	94	140	234	1.7
07-08	198	185	383	2.7
08-09	394	326	720	5.1
09-10	544	499	1043	7.4
10-11	626	616	1242	8.9
11-12	633	620	1253	8.9
12-13	520	477	997	7.1
13-14	508	462	970	6.9
14-15	563	545	1108	7.9
15-16	563	553	1116	8.0
16-17	541	552	1093	7.8
17-18	434	415	849	6.1
18-19	349	336	685	4.9
19-20	273	249	522	3.7
20-21	181	168	349	2.5
21-22	152	142	294	2.1
22-23	130	140	270	1.9
23-24	108	133	241	1.7
Total	7065	6945	14010	100

DISTRIBUZIONE ORARIA DELLA DOMENICA

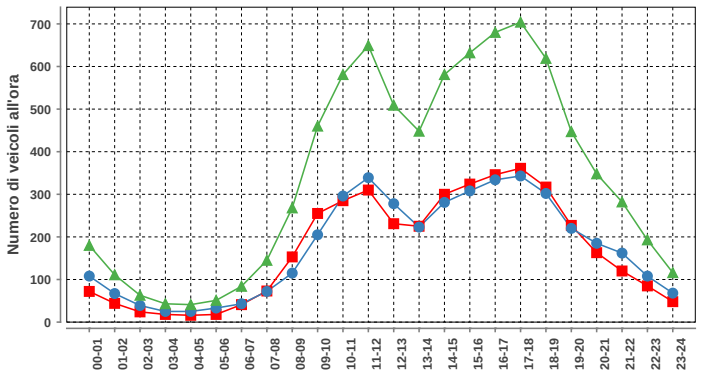

Domenica				
ora	Dir1	Dir2	Dir1+2	%
00-01	72	108	180	2.2
01-02	44	67	111	1.3
02-03	24	39	63	0.8
03-04	18	25	43	0.5
04-05	16	25	41	0.5
05-06	18	33	51	0.6
06-07	41	43	84	1.0
07-08	73	72	145	1.8
08-09	153	115	268	3.3
09-10	255	205	460	5.6
10-11	285	296	581	7.1
11-12	310	339	649	7.9
12-13	231	278	509	6.2
13-14	225	223	448	5.4
14-15	300	281	581	7.1
15-16	324	308	632	7.7
16-17	346	334	680	8.3
17-18	361	343	704	8.5
18-19	317	302	619	7.5
19-20	227	220	447	5.4
20-21	163	185	348	4.2
21-22	120	162	282	3.4
22-23	85	108	193	2.3
23-24	48	68	116	1.4
Total	4056	4179	8235	100

Traffico giornaliero medio TGM:	Dir1 LUGANO	8804	17668
	Dir2 RIVERA	8864	
Traffico feriale medio TFM:	Dir1 LUGANO	10331	20753
	Dir2 RIVERA	10422	

Giorni in funzione:	365
TGM/TFM:	0.851

DISTRIBUZIONE SETTIMANALE

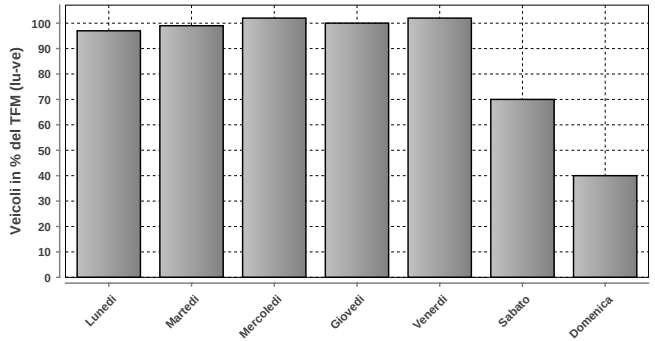

DISTRIBUZIONE SETTIMANALE			
Giorno	Media	% TFM	% TGM
Lunedì	20181	97	114
Martedì	20507	99	116
Mercoledì	21139	102	120
Giovedì	20832	100	118
Venerdì	21083	102	119
Sabato	14439	70	82
Domenica	8234	40	47
Traffico settimanale			716

DISTRIBUZIONE ANNUALE

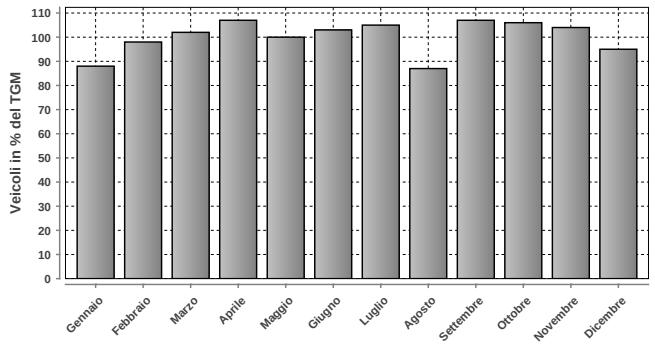

DISTRIBUZIONE ANNUALE		
Mese	Media	% TGM
Gennaio	15532	88
Febbraio	17253	98
Marzo	18008	102
Aprile	18870	107
Maggio	17696	100
Giugno	18270	103
Luglio	18555	105
Agosto	15381	87
Settembre	18877	107
Ottobre	18659	106
Novembre	18296	104
Dicembre	16699	95
TGM	17668	100

	Giorno	Data	Dir1 LUGANO	Dir2 RIVERA	Tot 2 dir
Massimo giornaliero	mercoledì	13.05.2015	12664	11953	24617

	Giorno	Ora	Data	Dir1 LUGANO	Dir2 RIVERA	Tot 2 dir
Massimo orario	venerdì	15-16	10.04.2015	1018	995	2013

Osservazioni:

Dati:

Dipartimento del Territorio
Sezione della Mobilit

Elaborazione:

Osservatorio Ambientale
Svizzera Italiana

929 - MENDRISIO CASVEGNO

Evoluzione del traffico giornaliero (TGM) mensile e annuale

Anno	Gennaio	Febbraio	Marzo	Aprile	Maggio	Giugno	Luglio	Agosto	Settembre	Ottobre	Novembre	Dicembre	TGM
2015	14741	15031	15508	16210	15266	15195	13926	11728	14756	14517	14345	13693	14567
2014	13187	14465	15395	16261	16100	15318		13424	16199	16072		15585	15304
2013	13310	13581	14257	14582	12552	11896	11629	10224	13971	14484	13691		13116
2012	12805	13032	13881	13719	13789	13692		12039	14632	15683	14775	13364	13768
2011	12103	13189	13309	13769	14374	13436	13575	11957	14137	13933	13620	13298	13388
2010	12671	13467	14106	14332	13750	13871	14047	12540	14156	13340	12938	12190	13441
2009	11807	12418	13219	13527	13495	13271	13190	11779	13311	14084	14041	13058	13098
2008	11951	12499	12428			12814		11718	13573	13455	12951	12325	12640
2007	11783	12230	12881	13250	13066	12637	11702	10958	12908	13350	13152	12057	12495
2006	10941	12334	12825	13136	13444	12729	12630	11380	13341	13110	12828	11891	12546
2005	11388	12076	12875	13471	12920	13260	12818	11269	13463	13333	13052	11926	12652
2004	11406	11830	12334	12915	12983	12442	12712	11111	13330	13334	12758	12242	12442
2003	11530	12479	12216	13120	12929	12734	12854	10861	13002	12864	12506	11711	12400
2002	10815	11371	12057	12262	11827	12141	12202	10457	12555	12697	12186	11763	11861
2001	10571	11521	11718	12400	14167	12317	12266	10599	12116	12132	11850	10929	11882
2000	10673	12015	12113	12029	12429	11609	11964	10619	12208	11808	11760	10817	11666
1999	10652	11476	12023	12303	12252	11661	11911	10635	12351	12628	12042	11333	11771
1998	10351	10961	11546	11992	12556	11736	12259	10614	12399	11760	11956	11102	11600
1997	9728	10947	11247	11899	10851	10539	11080	9836	11612	11580	11172	10504	10912
1996	9794	10741	11022	11449	11173	10761	11075	10500	11393	11444	11182	10075	10884
1995	9947	10804	11342	11157	11294	10911	10974	10631	11600	11601	11139	9857	10936
1994	9750	10454	11286	10094	10539	10633	10786	11600	11412	11294	11047	10320	10800
1993	10726	11588	11870	12073	10903	10989	13627	12480	10695	10754	10687	10221	11386
1992	12441	13625	13142	13806	13234	12605	12951	11069	13040	12102	11832	11544	12608
1991													
1990													
1989													
1988													
1987													
1986													
1985													
1984													
1983													
1982													
1981													
1980													
1979													
1978													
1977													
1976													
1975													
1974													
1973													
1972													
1971													
1970													

Evoluzione del traffico giornaliero medio annuale (TGM)

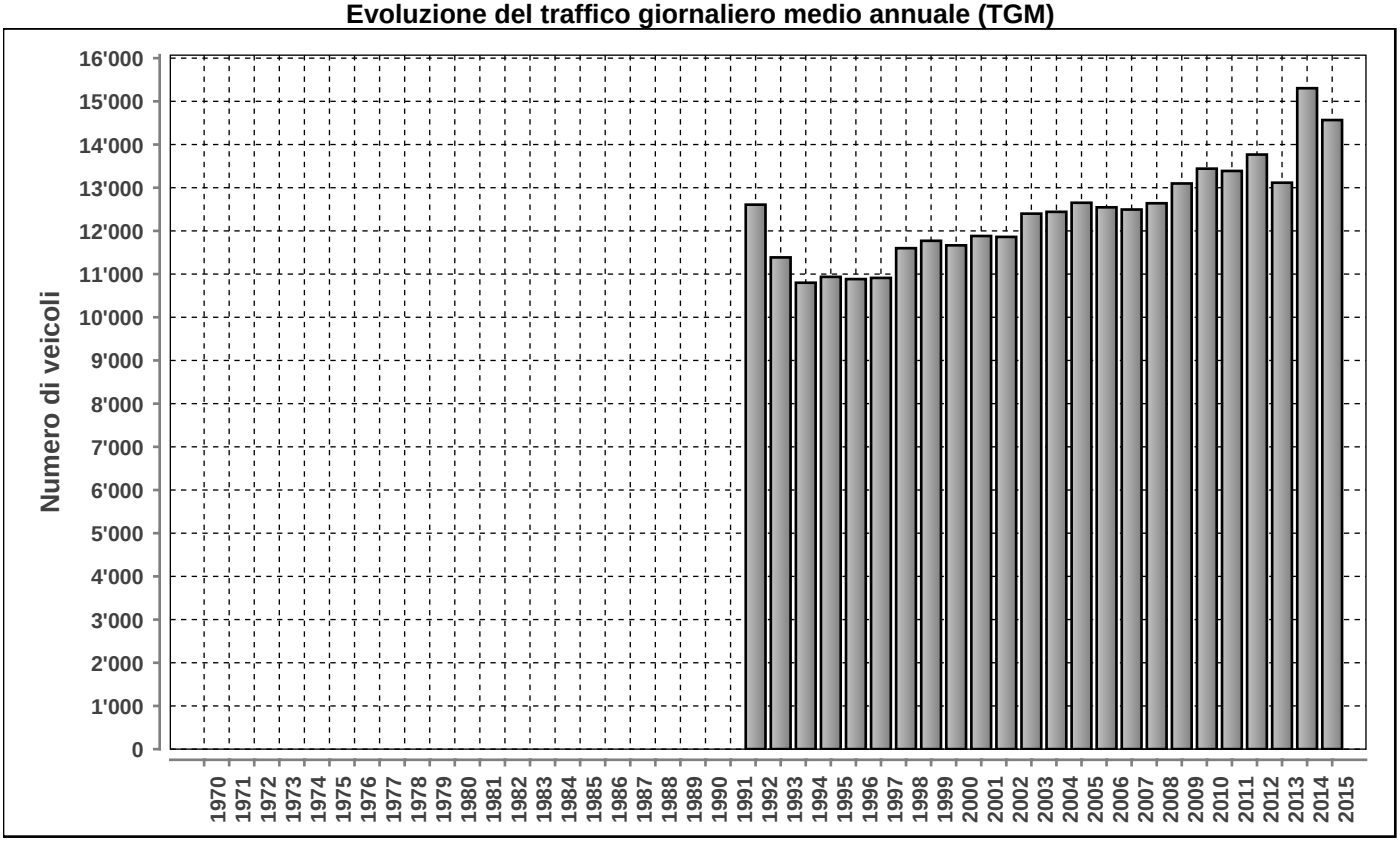

Posto conteggio: **MENDRISIO CASVEGNO** | Nr: **929** | Comune: **Mendrisio** | Base di dati **2015**

DISTRIBUZIONE ORARIA DEI FERIALI (LU-VE)

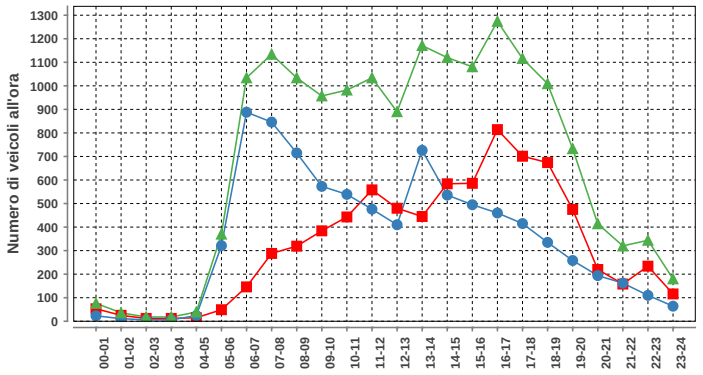

Lunedì-venerdì				
ora	Dir1	Dir2	Dir1+2	%
00-01	53	23	76	0.5
01-02	25	11	36	0.2
02-03	12	6	18	0.1
03-04	12	6	18	0.1
04-05	15	24	39	0.2
05-06	49	321	370	2.3
06-07	146	888	1034	6.3
07-08	288	846	1134	6.9
08-09	319	715	1034	6.3
09-10	384	573	957	5.8
10-11	443	539	982	6.0
11-12	558	476	1034	6.3
12-13	480	410	890	5.4
13-14	445	726	1171	7.1
14-15	584	536	1120	6.8
15-16	586	495	1081	6.6
16-17	814	460	1274	7.8
17-18	701	415	1116	6.8
18-19	674	335	1009	6.2
19-20	475	258	733	4.5
20-21	220	194	414	2.5
21-22	158	162	320	2.0
22-23	234	110	344	2.1
23-24	116	64	180	1.1
Total	7791	8593	16384	100

DISTRIBUZIONE ORARIA DEL SABATO

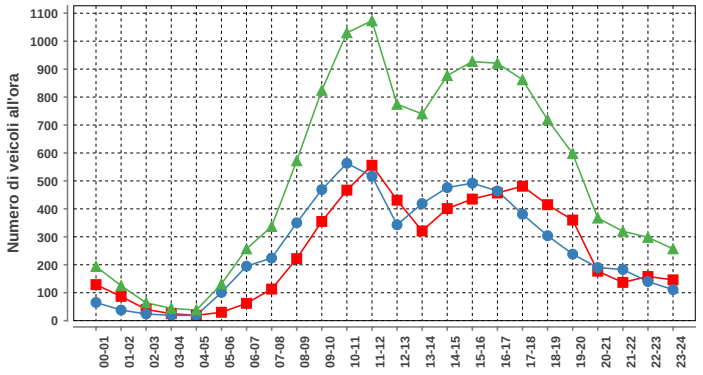

Sabato				
ora	Dir1	Dir2	Dir1+2	%
00-01	129	65	194	1.6
01-02	87	38	125	1.0
02-03	40	24	64	0.5
03-04	25	19	44	0.4
04-05	19	19	38	0.3
05-06	30	101	131	1.1
06-07	62	195	257	2.1
07-08	113	224	337	2.7
08-09	222	350	572	4.6
09-10	355	469	824	6.7
10-11	467	563	1030	8.3
11-12	556	517	1073	8.7
12-13	431	343	774	6.3
13-14	321	419	740	6.0
14-15	401	476	877	7.1
15-16	435	492	927	7.5
16-17	457	464	921	7.5
17-18	481	381	862	7.0
18-19	415	304	719	5.8
19-20	360	238	598	4.8
20-21	177	190	367	3.0
21-22	137	183	320	2.6
22-23	158	140	298	2.4
23-24	146	111	257	2.1
Total	6024	6325	12349	100

DISTRIBUZIONE ORARIA DELLA DOMENICA

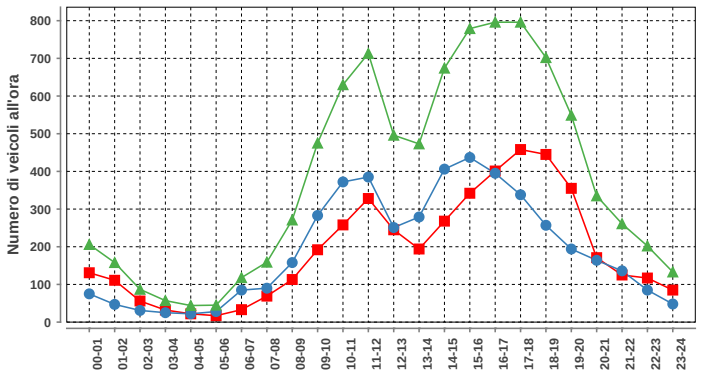

Domenica				
ora	Dir1	Dir2	Dir1+2	%
00-01	131	75	206	2.2
01-02	111	47	158	1.7
02-03	56	31	87	0.9
03-04	32	25	57	0.6
04-05	22	22	44	0.5
05-06	17	28	45	0.5
06-07	33	85	118	1.3
07-08	69	90	159	1.7
08-09	113	158	271	3.0
09-10	192	283	475	5.2
10-11	258	372	630	6.9
11-12	328	385	713	7.8
12-13	245	251	496	5.4
13-14	194	279	473	5.2
14-15	268	406	674	7.4
15-16	342	437	779	8.5
16-17	401	395	796	8.7
17-18	458	338	796	8.7
18-19	445	257	702	7.7
19-20	355	194	549	6.0
20-21	171	164	335	3.7
21-22	125	136	261	2.8
22-23	117	85	202	2.2
23-24	85	48	133	1.5
Total	4568	4591	9159	100

Traffico giornaliero medio TGM:	Dir1 STABIO	6978	14567
	Dir2 MENDRISIO	7589	
Traffico feriale medio TFM:	Dir1 STABIO	7791	16384
	Dir2 MENDRISIO	8593	

Giorni in funzione:	364
TGM/TFM:	0.889

DISTRIBUZIONE SETTIMANALE

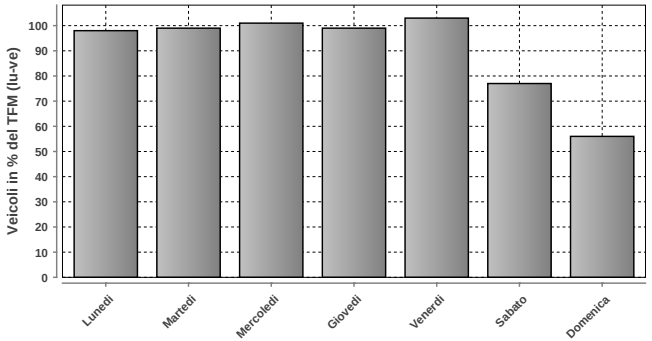

DISTRIBUZIONE SETTIMANALE			
Giorno	Media	% TFM	% TGM
Lunedì	16127	98	111
Martedì	16153	99	111
Mercoledì	16603	101	114
Giovedì	16208	99	111
Venerdì	16812	103	115
Sabato	12625	77	87
Domenica	9160	56	63
Traffico settimanale			712

DISTRIBUZIONE ANNUALE

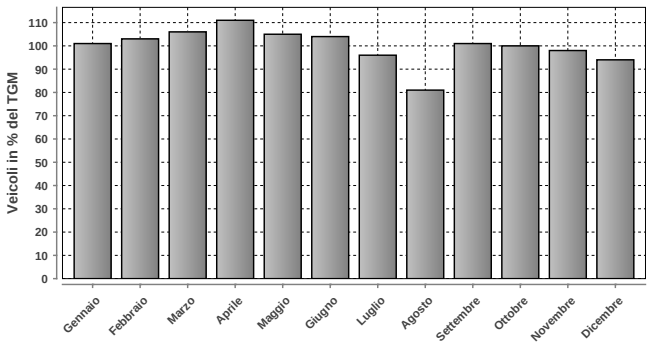

DISTRIBUZIONE ANNUALE		
Mese	Media	% TGM
Gennaio	14741	101
Febbraio	15031	103
Marzo	15508	106
Aprile	16210	111
Maggio	15266	105
Giugno	15195	104
Luglio	13926	96
Agosto	11728	81
Settembre	14756	101
Ottobre	14517	100
Novembre	14345	98
Dicembre	13693	94
TGM	14567	100

	Giorno	Data	Dir1 STABIO	Dir2 MENDRISIO	Tot 2 dir
Massimo giornaliero	giovedì	02.04.2015	9085	10592	19677

	Giorno	Ora	Data	Dir1 STABIO	Dir2 MENDRISIO	Tot 2 dir
Massimo orario	venerdì	16-17	09.01.2015	961	607	1568

Osservazioni:

Dati:

Dipartimento del Territorio
Sezione della Mobilit

Elaborazione:

Osservatorio Ambientale
Svizzera Italiana

932 - DOGANA CHIASSO STRADA

Evoluzione del traffico giornaliero (TGM) mensile e annuale

Anno	Gennaio	Febbraio	Marzo	Aprile	Maggio	Giugno	Luglio	Agosto	Settembre	Ottobre	Novembre	Dicembre	TGM
2015	17719	17837	18585				21185	17544	20404	20137	19483	19115	**19097**
2014						17909		17452	19602	19511	18737	18639	
2013													
2012													
2011	16668	16536	17163										
2010	16701	17140	17343	16968	17113	17346	17936	16238	18243	18278	17405	16889	**17300**
2009	14755	15419					18148	16206	17920	18495	17598	16691	
2008	15404	16349	16842	16681	17062	17137	18258	15070	17328	17566	16538	16514	**16729**
2007													
2006													
2005													
2004													
2003													
2002													
2001													
2000													
1999													
1998													
1997													
1996													
1995													
1994													
1993													
1992													
1991													
1990													
1989													
1988													
1987													
1986													
1985													
1984													
1983													
1982													
1981													
1980													
1979													
1978													
1977													
1976													
1975													
1974													
1973													
1972													
1971													
1970													

Evoluzione del traffico giornaliero medio annuale (TGM)

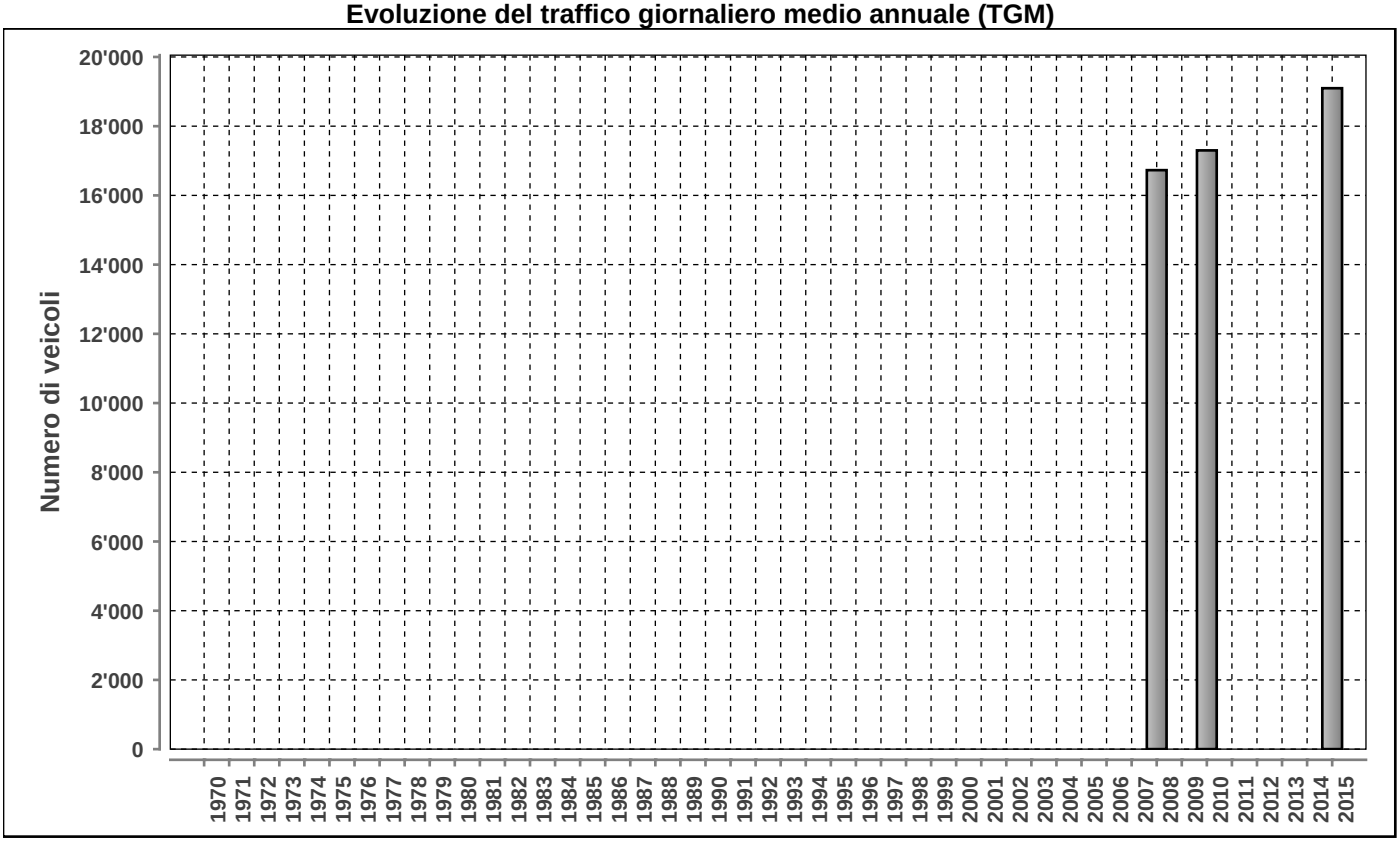

Posto conteggio: **DOGANA CHIASSO STRADA** | Nr: **932** | Comune: **Chiasso** | Base di dati **2015**

DISTRIBUZIONE ORARIA DEI FERIALI (LU-VE)

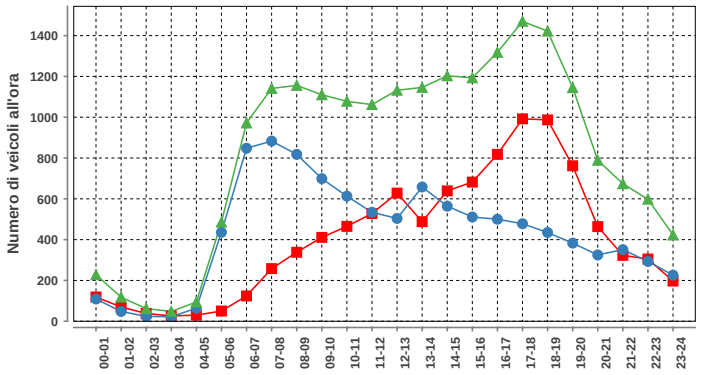

Lunedì-venerdì				
ora	Dir1	Dir2	Dir1+2	%
00-01	119	109	228	1.1
01-02	70	48	118	0.6
02-03	38	24	62	0.3
03-04	26	22	48	0.2
04-05	30	64	94	0.5
05-06	50	436	486	2.4
06-07	124	848	972	4.8
07-08	258	883	1141	5.7
08-09	338	818	1156	5.8
09-10	411	699	1110	5.5
10-11	465	613	1078	5.4
11-12	528	534	1062	5.3
12-13	628	504	1132	5.6
13-14	488	658	1146	5.7
14-15	639	564	1203	6.0
15-16	682	511	1193	5.9
16-17	818	500	1318	6.6
17-18	992	478	1470	7.3
18-19	987	435	1422	7.1
19-20	762	383	1145	5.7
20-21	464	325	789	3.9
21-22	323	351	674	3.4
22-23	305	293	598	3.0
23-24	197	226	423	2.1
Total	9742	10326	20068	100

DISTRIBUZIONE ORARIA DEL SABATO

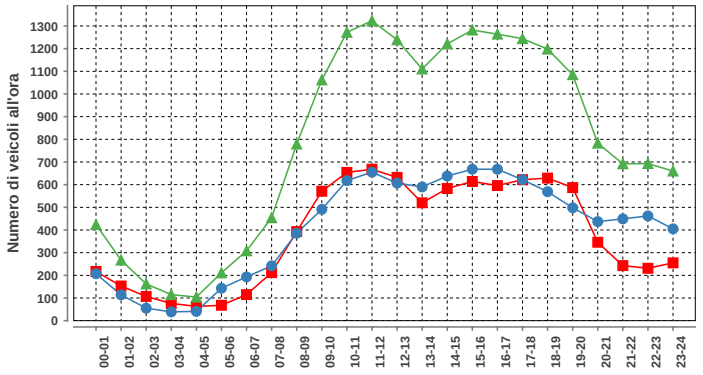

Sabato				
ora	Dir1	Dir2	Dir1+2	%
00-01	217	207	424	2.2
01-02	153	114	267	1.4
02-03	107	55	162	0.9
03-04	76	39	115	0.6
04-05	63	41	104	0.5
05-06	68	143	211	1.1
06-07	115	193	308	1.6
07-08	212	242	454	2.4
08-09	393	386	779	4.1
09-10	571	491	1062	5.6
10-11	654	618	1272	6.7
11-12	668	655	1323	7.0
12-13	632	607	1239	6.5
13-14	520	590	1110	5.9
14-15	583	638	1221	6.4
15-16	614	668	1282	6.8
16-17	596	668	1264	6.7
17-18	622	622	1244	6.6
18-19	629	569	1198	6.3
19-20	587	498	1085	5.7
20-21	346	437	783	4.1
21-22	243	449	692	3.7
22-23	231	462	693	3.7
23-24	255	405	660	3.5
Total	9155	9797	18952	100

DISTRIBUZIONE ORARIA DELLA DOMENICA

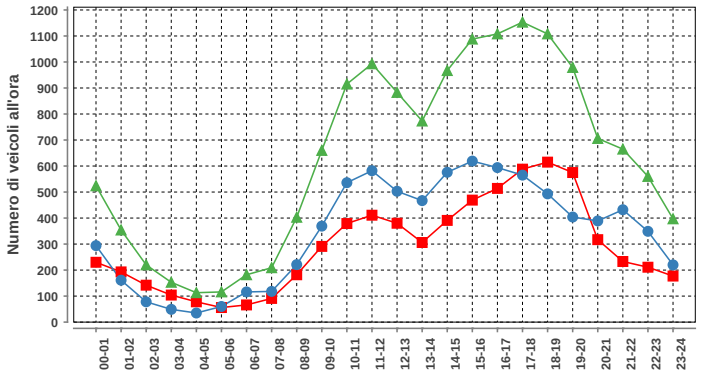

Domenica				
ora	Dir1	Dir2	Dir1+2	%
00-01	230	294	524	3.4
01-02	193	161	354	2.3
02-03	142	78	220	1.4
03-04	104	49	153	1.0
04-05	78	35	113	0.7
05-06	56	60	116	0.8
06-07	66	116	182	1.2
07-08	91	118	209	1.4
08-09	182	221	403	2.6
09-10	291	369	660	4.3
10-11	379	536	915	6.0
11-12	411	582	993	6.5
12-13	380	503	883	5.8
13-14	306	467	773	5.1
14-15	391	576	967	6.3
15-16	469	619	1088	7.1
16-17	514	594	1108	7.3
17-18	588	565	1153	7.6
18-19	615	493	1108	7.3
19-20	575	404	979	6.4
20-21	317	389	706	4.6
21-22	233	432	665	4.4
22-23	211	349	560	3.7
23-24	177	220	397	2.6
Total	6999	8230	15229	100

Traffico giornaliero medio TGM:	Dir1 Italia	9209	19097
	Dir2 Svizzera	9888	
Traffico feriale medio TFM:	Dir1 Italia	9745	20069
	Dir2 Svizzera	10324	

Giorni in funzione:	271
TGM/TFM:	0.952

DISTRIBUZIONE SETTIMANALE

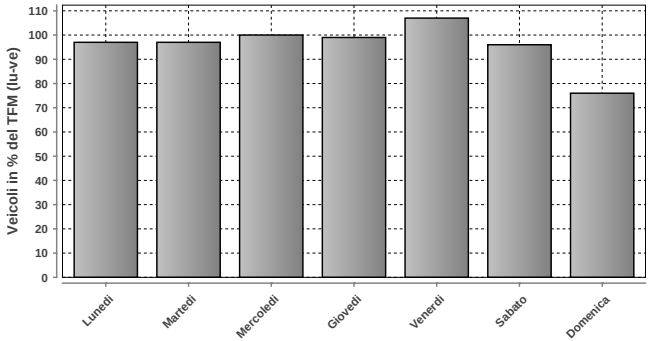

DISTRIBUZIONE SETTIMANALE			
Giorno	Media	% TFM	% TGM
Lunedì	19529	97	102
Martedì	19476	97	102
Mercoledì	19992	100	105
Giovedì	19943	99	104
Venerdì	21388	107	112
Sabato	19221	96	101
Domenica	15224	76	80
Traffico settimanale			706

DISTRIBUZIONE ANNUALE

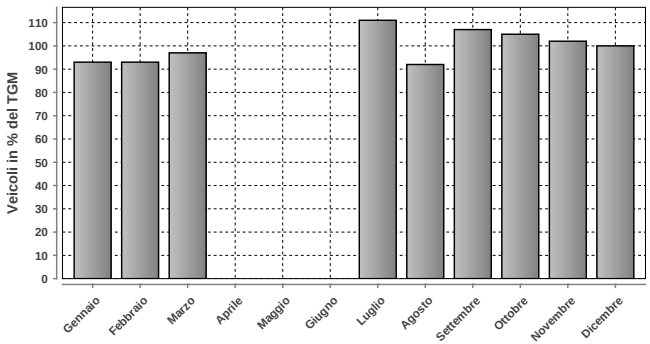

DISTRIBUZIONE ANNUALE		
Mese	Media	% TGM
Gennaio	17719	93
Febbraio	17837	93
Marzo	18585	97
Aprile	n.d.	n.d.
Maggio	n.d.	n.d.
Giugno	n.d.	n.d.
Luglio	21185	111
Agosto	17544	92
Settembre	20404	107
Ottobre	20137	105
Novembre	19483	102
Dicembre	19115	100
TGM	19097	100

	Giorno	Data	Dir1 Italia	Dir2 Svizzera	Tot 2 dir
Massimo giornaliero	lunedì	27.07.2015	10335	20842	31177

	Giorno	Ora	Data	Dir1 Italia	Dir2 Svizzera	Tot 2 dir
Massimo orario	domenica	19-20	26.07.2015	1448	771	2219

Osservazioni:

Dati:

Dipartimento del Territorio
Sezione della Mobilit

Elaborazione:

OASI
Osservatorio Ambientale
Svizzera Italiana

Dipartimento del Territorio
Sezione della mobilit

934 - LUGANO SUD PER - DA NORD

Evoluzione del traffico giornaliero (TGM) mensile e annuale

Anno	Gennaio	Febbraio	Marzo	Aprile	Maggio	Giugno	Luglio	Agosto	Settembre	Ottobre	Novembre	Dicembre	TGM
2015	11767	12187	12587	13196	12378	12733	13203	11346	13628	13472	12917	12556	**12663**
2014	11693	12533	12481	13214	12855	12297	12803	11422	13453	13747	12629	12620	**12644**
2013	12460	12345	12696	13619	12675	12901	13449	11734	13652	14148	12962	12349	**12916**
2012	10760	11297	12098	12029	11947	11861	12218	11891	13694	14289	13342	12545	**12332**
2011	10736	11798	12149	12410	12370	11521	11864	10375	12495	12592	11870	11708	**11822**
2010	10641	11321	12128	12445	11856	11810	12147	11162	12830	12742			**11898**
2009	10182	10483	11076	11720	11274	11064	11841	10285	12291	12601		11160	**11247**
2008	10490	11138	10931	12246	11387	11563			11982	12086	10860	10768	**11351**
2007	10611	10958	11692	11702	11618	11201	11691	11225	12302	13078	11865	11053	**11586**
2006	9783	10707	11410	11429	11469	10531	11128	11014	12057	12159	11752	11055	**11209**
2005	10195	10822	12239	14893	15440	15322	16114	16830	16131	15307	11503	10801	**13830**
2004	10575	10869	11222	12144	11658			11548	12393	12507	11531	11533	**11584**
2003	10346	11168	10147	12351	11881	11338	12105	10137	12697	12754	11461	11086	**11456**
2002										12682	11429	11063	
2001	9530	9702	10516	11140	11252	11038	11516						
2000	9358	10369	10837	10914	11207	10177				11087	10665	10124	**10527**
1999	8786	9427	10374	11002	10829	10620	10900	9909	11147	11237	10596	10325	**10433**
1998	8498	9380	9710	10555	10333	9757	10530	9406	11114	11134	10329	9926	**10057**
1997	7780	8446	9138	10496	9267	9519	9824	8324	10125	11006	9625	9336	**9418**
1996	7441	7919	8696	8955	9163	8666	9303	8355	9810	10830	9164	8226	**8878**
1995	7153	8023	8493	9293	8937	8690	8686	8000	9286	8850	7400	7911	**8400**
1994	6502	7147	8392	8671	8506	7931	8151	7463	8787	8666	8194	8001	**8027**
1993	6563	7348	7540	8336	7782	7879	8429	7284	8384	7698	7635	7237	**7675**
1992													
1991													
1990													
1989													
1988													
1987													
1986													
1985													
1984	3200	3516	3699	4660	4370	4587	4965	4363	4773	4715	4035	3600	**4207**
1983													
1982													
1981													
1980													
1979	2276	2802				3110	3602	3228			2639	2124	**2900**
1978													
1977	2123	2130				3034					2337		**2700**
1976					2616	2715					2488	2248	**2700**
1975					2748	3040						1988	**3000**
1974							3800				2705	2475	**3000**
1973													
1972													
1971													
1970													

Evoluzione del traffico giornaliero medio annuale (TGM)

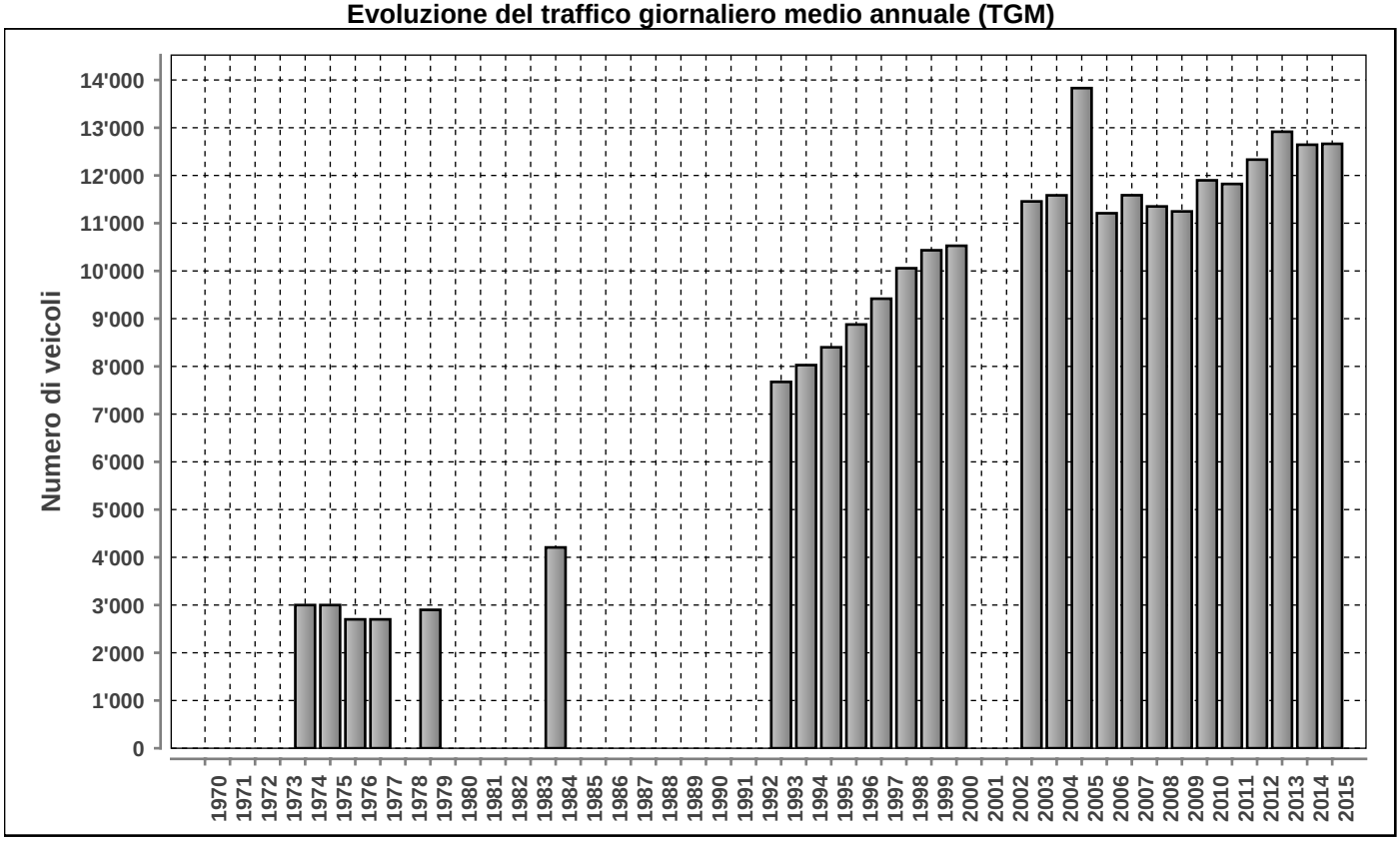

Posto conteggio: **LUGANO SUD PER - DA NORD** | Nr: **934** | Comune: **Lugano** | Base di dati **2015**

DISTRIBUZIONE ORARIA DEI FERIALI (LU-VE)

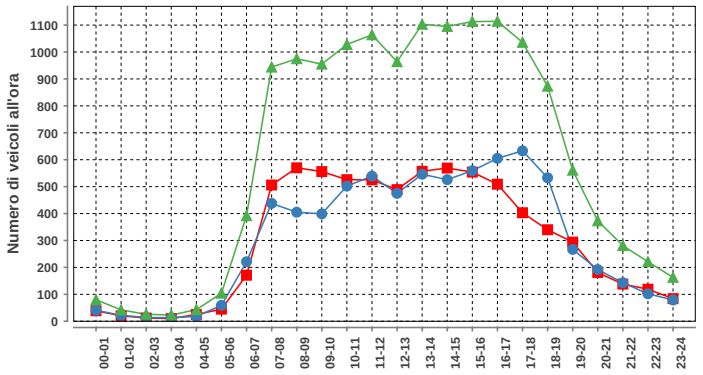

Lunedì-venerdì				
ora	Dir1	Dir2	Dir1+2	%
00-01	39	41	80	0.5
01-02	20	22	42	0.3
02-03	12	14	26	0.2
03-04	10	13	23	0.2
04-05	25	18	43	0.3
05-06	45	59	104	0.7
06-07	171	221	392	2.7
07-08	506	438	944	6.5
08-09	570	405	975	6.7
09-10	556	399	955	6.6
10-11	526	502	1028	7.1
11-12	525	539	1064	7.3
12-13	489	475	964	6.6
13-14	557	546	1103	7.6
14-15	569	526	1095	7.5
15-16	554	559	1113	7.6
16-17	509	605	1114	7.6
17-18	403	633	1036	7.1
18-19	340	533	873	6.0
19-20	294	267	561	3.8
20-21	181	192	373	2.6
21-22	138	143	281	1.9
22-23	119	102	221	1.5
23-24	84	79	163	1.1
Total	7242	7331	14573	100

DISTRIBUZIONE ORARIA DEL SABATO

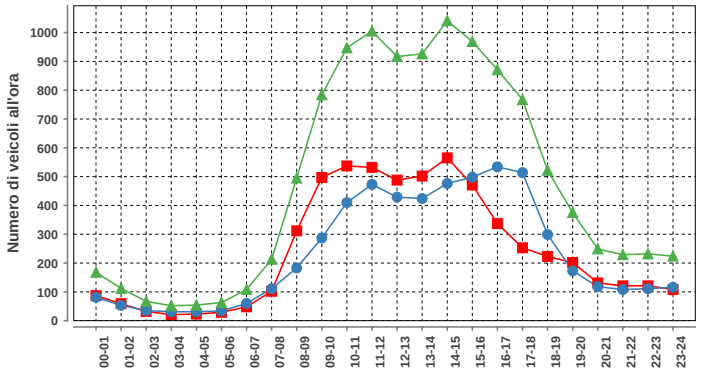

Sabato				
ora	Dir1	Dir2	Dir1+2	%
00-01	87	81	168	1.5
01-02	59	53	112	1.0
02-03	32	35	67	0.6
03-04	21	31	52	0.5
04-05	23	31	54	0.5
05-06	29	34	63	0.6
06-07	48	60	108	0.9
07-08	102	111	213	1.9
08-09	312	183	495	4.3
09-10	497	287	784	6.9
10-11	537	410	947	8.3
11-12	532	473	1005	8.8
12-13	488	429	917	8.1
13-14	502	424	926	8.1
14-15	565	476	1041	9.1
15-16	471	498	969	8.5
16-17	337	534	871	7.6
17-18	253	514	767	6.7
18-19	223	299	522	4.6
19-20	202	173	375	3.3
20-21	131	118	249	2.2
21-22	121	108	229	2.0
22-23	121	111	232	2.0
23-24	108	116	224	2.0
Total	5801	5589	11390	100

DISTRIBUZIONE ORARIA DELLA DOMENICA

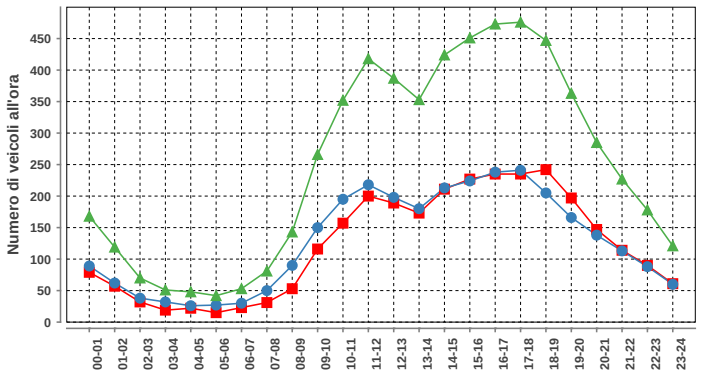

Domenica				
ora	Dir1	Dir2	Dir1+2	%
00-01	79	89	168	2.8
01-02	57	62	119	2.0
02-03	32	38	70	1.2
03-04	19	32	51	0.9
04-05	22	26	48	0.8
05-06	15	27	42	0.7
06-07	23	30	53	0.9
07-08	31	50	81	1.4
08-09	53	90	143	2.4
09-10	116	150	266	4.4
10-11	157	195	352	5.9
11-12	200	218	418	7.0
12-13	189	198	387	6.5
13-14	173	180	353	5.9
14-15	211	213	424	7.1
15-16	227	224	451	7.5
16-17	235	238	473	7.9
17-18	235	241	476	7.9
18-19	242	205	447	7.5
19-20	197	166	363	6.1
20-21	147	138	285	4.8
21-22	114	113	227	3.8
22-23	90	88	178	3.0
23-24	61	60	121	2.0
Total	2925	3071	5996	100

Traffico giornaliero medio TGM:	Dir1 Grancia-Paradiso	6307	12663
	Dir2 Bellinzona	6357	
Traffico feriale medio TFM:	Dir1 Grancia-Paradiso	7244	14577
	Dir2 Bellinzona	7333	

Giorni in funzione:	365
TGM/TFM:	0.869

DISTRIBUZIONE SETTIMANALE

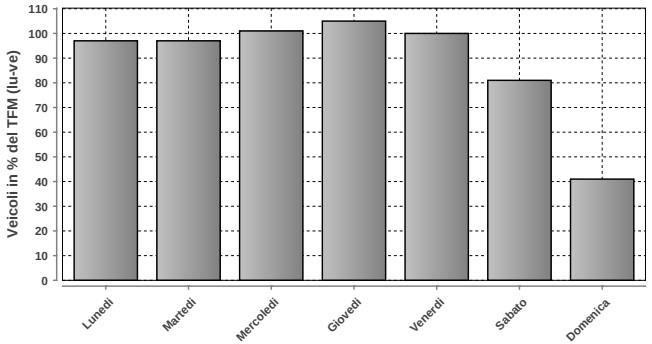

DISTRIBUZIONE SETTIMANALE			
Giorno	Media	% TFM	% TGM
Lunedì	14097	97	111
Martedì	14168	97	112
Mercoledì	14783	101	117
Giovedì	15289	105	121
Venerdì	14553	100	115
Sabato	11761	81	93
Domenica	5996	41	47
Traffico settimanale			716

DISTRIBUZIONE ANNUALE

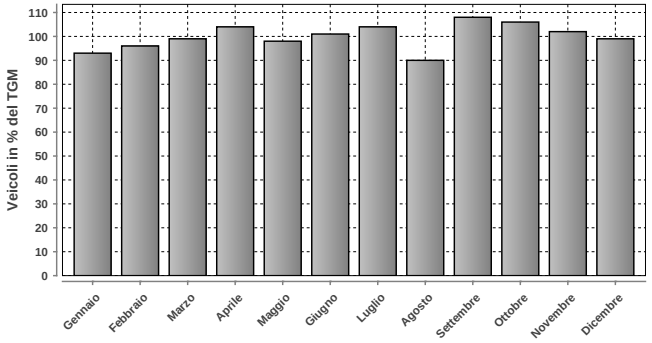

DISTRIBUZIONE ANNUALE		
Mese	Media	% TGM
Gennaio	11767	93
Febbraio	12187	96
Marzo	12587	99
Aprile	13196	104
Maggio	12378	98
Giugno	12733	101
Luglio	13203	104
Agosto	11346	90
Settembre	13628	108
Ottobre	13472	106
Novembre	12917	102
Dicembre	12556	99
TGM	12663	100

Massimo giornaliero	Giorno	Data	Dir1 Grancia-Paradiso	Dir2 Bellinzona	Tot 2 dir
	giovedì	28.05.2015	8365	8486	16851

Massimo orario	Giorno	Ora	Data	Dir1 Grancia-Paradiso	Dir2 Bellinzona	Tot 2 dir
	mercoledì	16-17	08.07.2015	934	666	1600

Osservazioni:

Dati:

Dipartimento del Territorio
Sezione della Mobilit

Elaborazione:

Osservatorio Ambientale
Svizzera Italiana

937 - SVINCOLO VERBANELLA

Evoluzione del traffico giornaliero (TGM) mensile e annuale

Anno	Gennaio	Febbraio	Marzo	Aprile	Maggio	Giugno	Luglio	Agosto	Settembre	Ottobre	Novembre	Dicembre	TGM
2015	8721	9267	10768	11916	11534	10916	11151	10232	11073	10767	10641	10599	**10625**
2014		9880	10510	10758	10763	10382	10757	9836	10608	10601	9373	9776	**10238**
2013	9457	9777	10774	11001	10746	11299	11557	10723	10886	10644	10122		**10639**
2012	9184	9993	11414	10970	11193	11098	11596	10805	11048	11067	10207	9614	**10682**
2011	9108	10469	10699	11353	11694	10778	11308	10664	10968	11039	10409	10052	**10708**
2010	9115	9989	11379		11204		12005						
2009	9010	9882		11512	11588	11464	11767	10975	11724	11714	9823	9996	**10829**
2008	8891	9783	10497	11042	10423	10780		10560	11072	10939		9497	**10325**
2007	10118	10887	11919	11122	11217	10421	10810	10354	10818	10945	10556		**10782**
2006	8721	9680	10779	11415	11225	10581	10715	10471	10810		10509	9786	**10440**
2005	8871	9507	10292	10926	10918	11543	10614	10261			10457	9493	**10287**
2004	8830	9282	10225	10625	10269	10072	10479	10073	10545	10438	9930	9616	**10029**
2003	8336	8870						9541	10637	10655	9838	9109	**9569**
2002	8605	8853	9455		9787	9750	9934	9357	10135	10229	8249	8637	**9363**
2001	8415	9130	9283				9814	9649	9937	9925	9133	8354	**9282**
2000	8729	9756	10126	10441	10474	10025	10175	9650	10549	9320	9372	8864	**9787**
1999	8291	8914	10009	10736	9708	10239	10472	9904	10214	10396	9522	9109	**9796**
1998	8213	9149	9897	9716	9292	9250	9640	9212	10109	10307	9335	8946	**9423**
1997	7394	8578	9010	9583	9175	9306	9763	8903	9936	10006	8998	8609	**9106**
1996						8725	8879	8380	8948	9045	8173	7580	**8519**
1995													
1994													
1993													
1992													
1991													
1990													
1989													
1988													
1987													
1986													
1985													
1984													
1983													
1982													
1981													
1980													
1979													
1978													
1977													
1976													
1975													
1974													
1973													
1972													
1971													
1970													

Evoluzione del traffico giornaliero medio annuale (TGM)

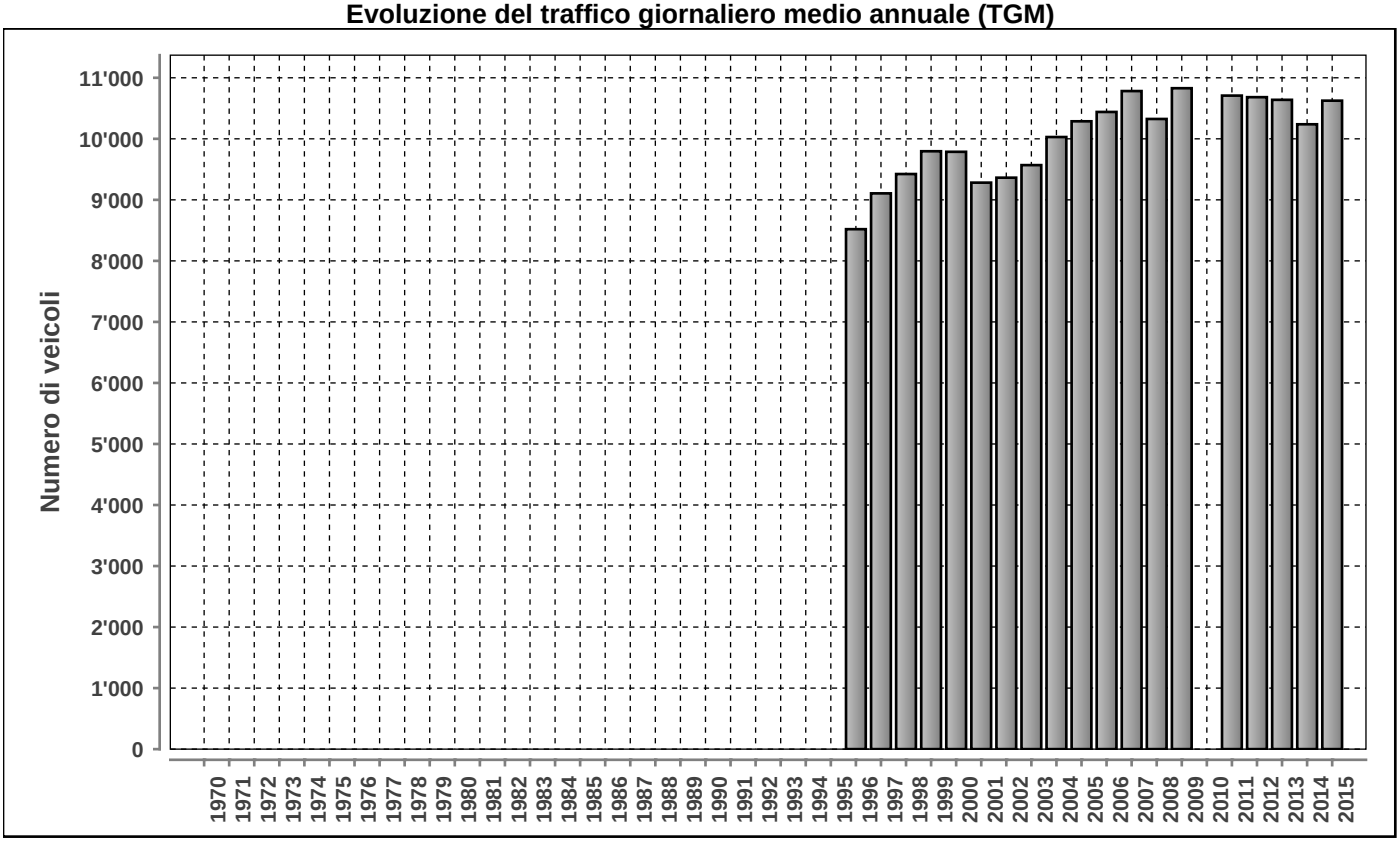

Posto conteggio: **SVINCOLO VERBANELLA** | Nr: **937** | Comune: **Tenero** | Base di dati **2015**

DISTRIBUZIONE ORARIA DEI FERIALI (LU-VE)

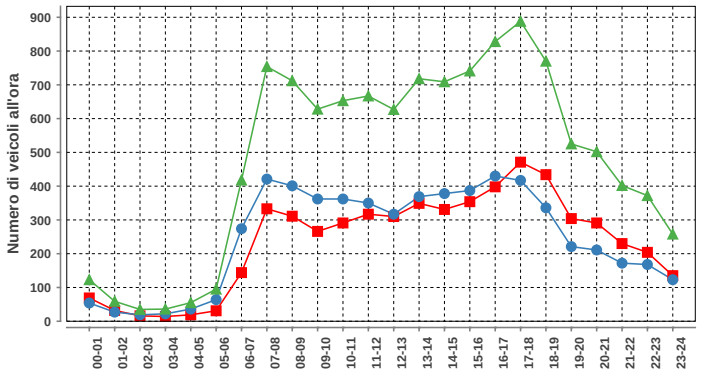

Lunedì-venerdì				
ora	Dir1	Dir2	Dir1+2	%
00-01	69	54	123	1.1
01-02	32	27	59	0.5
02-03	16	19	35	0.3
03-04	14	22	36	0.3
04-05	19	36	55	0.5
05-06	31	64	95	0.8
06-07	144	274	418	3.6
07-08	333	421	754	6.5
08-09	311	401	712	6.2
09-10	266	362	628	5.4
10-11	291	362	653	5.6
11-12	317	350	667	5.8
12-13	310	317	627	5.4
13-14	349	369	718	6.2
14-15	331	378	709	6.1
15-16	354	387	741	6.4
16-17	398	430	828	7.2
17-18	471	417	888	7.7
18-19	434	336	770	6.7
19-20	304	221	525	4.5
20-21	291	211	502	4.3
21-22	230	172	402	3.5
22-23	204	168	372	3.2
23-24	135	123	258	2.2
Total	5654	5921	11575	100

DISTRIBUZIONE ORARIA DEL SABATO

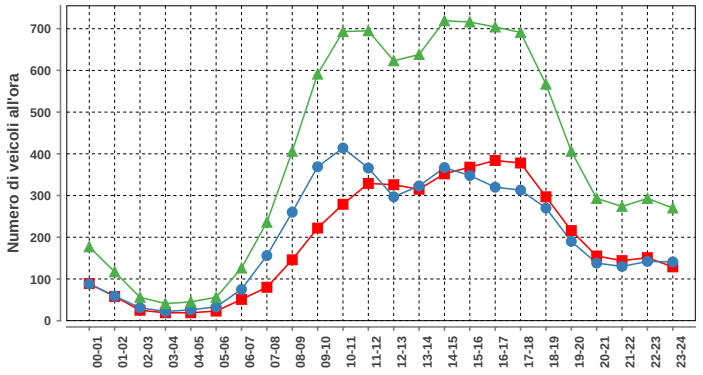

Sabato				
ora	Dir1	Dir2	Dir1+2	%
00-01	89	88	177	1.9
01-02	58	59	117	1.2
02-03	25	31	56	0.6
03-04	19	22	41	0.4
04-05	19	26	45	0.5
05-06	23	33	56	0.6
06-07	51	75	126	1.3
07-08	80	156	236	2.5
08-09	146	260	406	4.3
09-10	222	369	591	6.3
10-11	279	414	693	7.3
11-12	329	366	695	7.4
12-13	326	297	623	6.6
13-14	315	323	638	6.8
14-15	352	367	719	7.6
15-16	368	348	716	7.6
16-17	384	320	704	7.5
17-18	378	313	691	7.3
18-19	297	270	567	6.0
19-20	216	190	406	4.3
20-21	155	138	293	3.1
21-22	144	130	274	2.9
22-23	151	142	293	3.1
23-24	129	141	270	2.9
Total	4555	4878	9433	100

DISTRIBUZIONE ORARIA DELLA DOMENICA

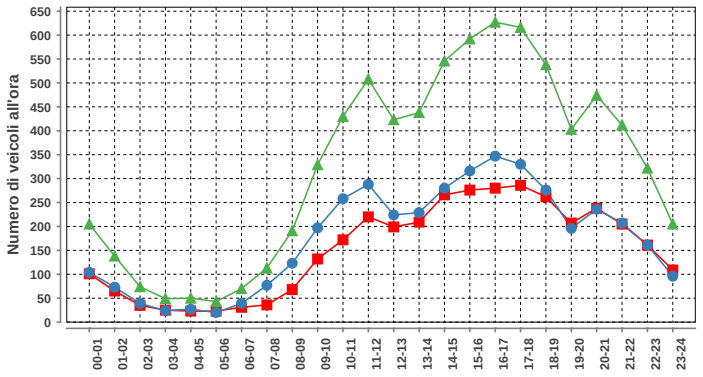

Domenica				
ora	Dir1	Dir2	Dir1+2	%
00-01	101	104	205	2.6
01-02	65	73	138	1.8
02-03	35	39	74	0.9
03-04	25	24	49	0.6
04-05	23	27	50	0.6
05-06	23	20	43	0.6
06-07	31	39	70	0.9
07-08	36	77	113	1.4
08-09	68	123	191	2.4
09-10	132	197	329	4.2
10-11	172	258	430	5.5
11-12	220	288	508	6.5
12-13	199	224	423	5.4
13-14	209	229	438	5.6
14-15	266	280	546	7.0
15-16	276	316	592	7.6
16-17	280	347	627	8.0
17-18	286	330	616	7.9
18-19	262	276	538	6.9
19-20	207	196	403	5.2
20-21	238	236	474	6.1
21-22	205	207	412	5.3
22-23	161	161	322	4.1
23-24	109	96	205	2.6
Total	3629	4167	7796	100

Traffico giornaliero medio TGM:	Dir1 Locarno	5153	10625
	Dir2 Bellinzona	5472	
Traffico feriale medio TFM:	Dir1 Locarno	5652	11573
	Dir2 Bellinzona	5920	

Giorni in funzione:	359
TGM/TFM:	0.918

DISTRIBUZIONE SETTIMANALE

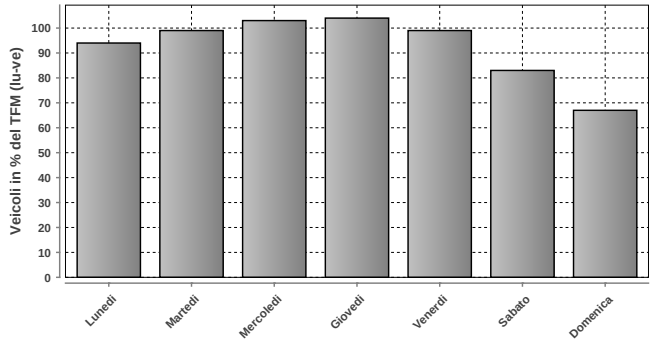

DISTRIBUZIONE SETTIMANALE			
Giorno	Media	% TFM	% TGM
Lunedì	10907	94	103
Martedì	11460	99	108
Mercoledì	11931	103	112
Giovedì	12084	104	114
Venerdì	11468	99	108
Sabato	9559	83	90
Domenica	7784	67	73
Traffico settimanale			708

DISTRIBUZIONE ANNUALE

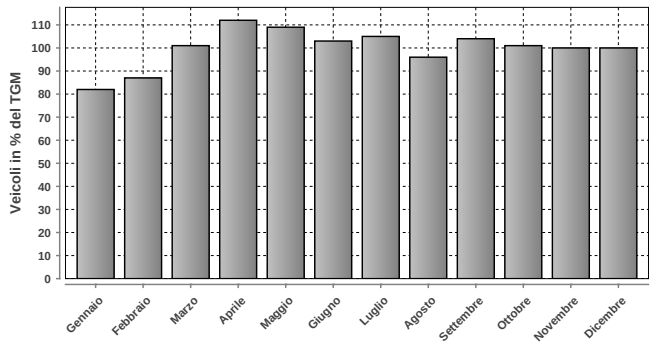

DISTRIBUZIONE ANNUALE		
Mese	Media	% TGM
Gennaio	8721	82
Febbraio	9267	87
Marzo	10768	101
Aprile	11916	112
Maggio	11534	109
Giugno	10916	103
Luglio	11151	105
Agosto	10232	96
Settembre	11073	104
Ottobre	10767	101
Novembre	10641	100
Dicembre	10599	100
TGM	10625	100

	Giorno	Data	Dir1 Locarno	Dir2 Bellinzona	Tot 2 dir
Massimo giornaliero	mercoledì	01.04.2015	7374	7669	15043

	Giorno	Ora	Data	Dir1 Locarno	Dir2 Bellinzona	Tot 2 dir
Massimo orario	giovedì	20-21	23.04.2015	732	470	1202

Osservazioni:

Dati:

Dipartimento del Territorio
Sezione della Mobilit

Elaborazione:

OASI
Osservatorio Ambientale
Svizzera Italiana

938 - MAPPO MORETTINA DA PER LOCARN

Evoluzione del traffico giornaliero (TGM) mensile e annuale

Anno	Gennaio	Febbraio	Marzo	Aprile	Maggio	Giugno	Luglio	Agosto	Settembre	Ottobre	Novembre	Dicembre	TGM
2015	8282	8550	9062	9213	8909	8984	9514	9727	9333	9219		8675	9029
2014	7773	8368	8384	9497	9362	8918	9754	9899	9560	9577	8971	9031	9118
2013	7784	7852	8546	8982	9151	8909	9615	9512	8905	9330			8834
2012	7168	7709	8288	8619	8583	7959	9435	9424		9144	8397	8118	8416
2011	7010	7817	8142	8639	8668	8289	9712	9344	8468	8622	8139		8272
2010	6806	7287	8032	8368	8412	7962	9244	9372	8509	8562	7871	7857	8181
2009						7568	9151	8927	8110		7927	7436	
2008	6855	7230					8915	8690	8149	8277	7513	7530	7829
2007	6508	6579	7353	7957	7805	7514	8747	9003	8183			7303	7751
2006					8256	7449	8444	9145	7965	8206	7461	7203	
2005													
2004	6211	6447	6942	7449	7612	7201	8451	8111	7902	8137	6007	4050	6988
2003	6214	6813	5688	7805	7626	7481	8066	7197	7681	7887	7120	6564	7179
2002	6384	6684	7407	7432	7209	7299	7984	7896	7591	7818	6746	6558	7251
2001	5548	6521	7192	7612	7956	7911	8220	8093	7948	8069	6962	6394	7369
2000	5060	5989	6404	6688	6827	6740	7494	7314	7023	5742	6157	5620	6421
1999	4664	5066	5853	6204	6651	6327	6731	7275	6810	6711	5999	5554	6161
1998	4919	5339	5848	6113	6185	6112	6879	6893	6425	6421	5597	5094	5990
1997	4415	4907	5951	6250	6085	5987	6762	6764	6386	6632	5754	5261	5936
1996						5091	5742	5800	5997	6041	5209	4571	5463
1995													
1994													
1993													
1992													
1991													
1990													
1989													
1988													
1987													
1986													
1985													
1984													
1983													
1982													
1981													
1980													
1979													
1978													
1977													
1976													
1975													
1974													
1973													
1972													
1971													
1970													

Evoluzione del traffico giornaliero medio annuale (TGM)

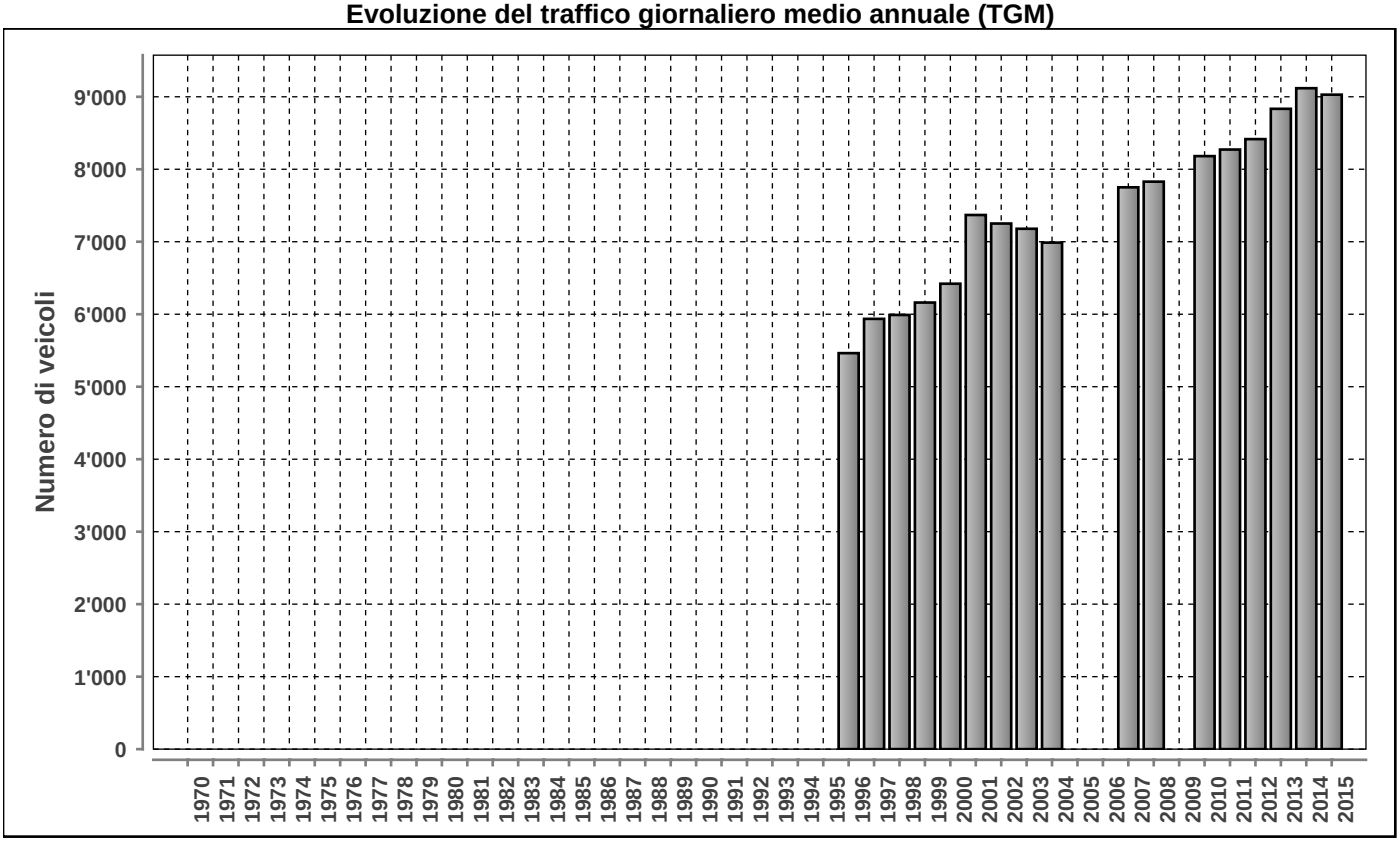

Posto conteggio:	Nr:	Comune:	Base di dati
MAPPO MORETTINA DA PER LOCARN	**938**	**Locarno**	**2015**

DISTRIBUZIONE ORARIA DEI FERIALI (LU-VE)

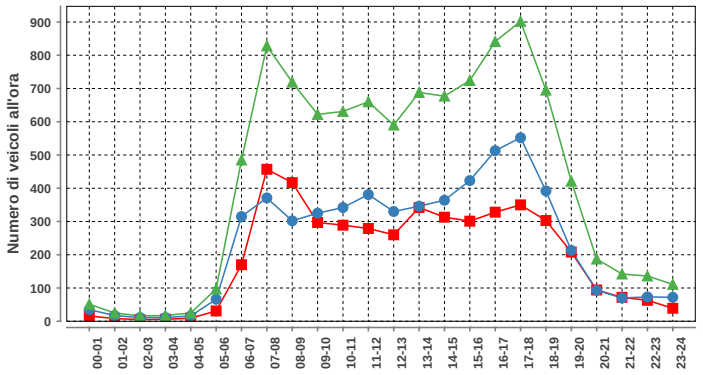

Lunedì-venerdì				
ora	Dir1	Dir2	Dir1+2	%
00-01	16	35	51	0.5
01-02	8	17	25	0.2
02-03	5	11	16	0.2
03-04	6	11	17	0.2
04-05	9	16	25	0.2
05-06	31	66	97	0.9
06-07	170	315	485	4.7
07-08	457	371	828	8.0
08-09	417	302	719	7.0
09-10	297	325	622	6.0
10-11	289	342	631	6.1
11-12	279	381	660	6.4
12-13	260	330	590	5.7
13-14	342	346	688	6.7
14-15	313	364	677	6.6
15-16	301	423	724	7.0
16-17	328	513	841	8.2
17-18	350	552	902	8.8
18-19	303	392	695	6.8
19-20	208	213	421	4.1
20-21	94	93	187	1.8
21-22	72	70	142	1.4
22-23	63	73	136	1.3
23-24	39	72	111	1.1
Total	4657	5633	10290	100

DISTRIBUZIONE ORARIA DEL SABATO

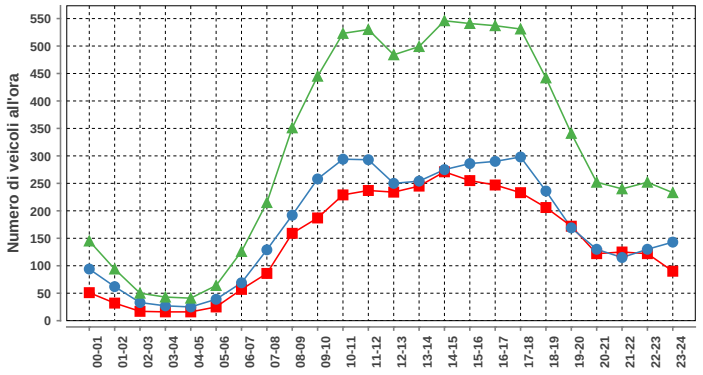

Sabato				
ora	Dir1	Dir2	Dir1+2	%
00-01	51	94	145	1.9
01-02	32	62	94	1.2
02-03	17	33	50	0.7
03-04	16	27	43	0.6
04-05	16	25	41	0.5
05-06	25	39	64	0.9
06-07	57	69	126	1.7
07-08	86	129	215	2.9
08-09	159	192	351	4.7
09-10	187	258	445	5.9
10-11	229	294	523	7.0
11-12	237	293	530	7.0
12-13	234	250	484	6.4
13-14	245	254	499	6.6
14-15	271	275	546	7.3
15-16	255	286	541	7.2
16-17	247	290	537	7.1
17-18	233	298	531	7.1
18-19	206	236	442	5.9
19-20	172	169	341	4.5
20-21	122	130	252	3.3
21-22	125	115	240	3.2
22-23	122	130	252	3.3
23-24	90	143	233	3.1
Total	3434	4091	7525	100

DISTRIBUZIONE ORARIA DELLA DOMENICA

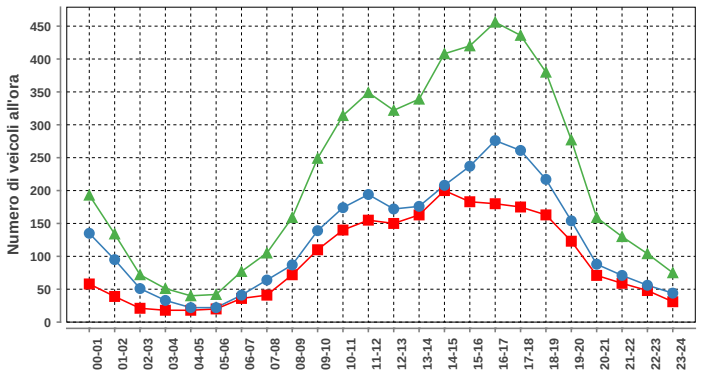

Domenica				
ora	Dir1	Dir2	Dir1+2	%
00-01	58	135	193	3.6
01-02	39	95	134	2.5
02-03	21	51	72	1.4
03-04	18	33	51	1.0
04-05	18	22	40	0.8
05-06	20	22	42	0.8
06-07	36	41	77	1.5
07-08	41	64	105	2.0
08-09	72	87	159	3.0
09-10	110	139	249	4.7
10-11	140	174	314	5.9
11-12	155	194	349	6.6
12-13	150	172	322	6.1
13-14	163	176	339	6.4
14-15	200	208	408	7.7
15-16	183	237	420	7.9
16-17	180	276	456	8.6
17-18	175	261	436	8.2
18-19	163	217	380	7.2
19-20	123	154	277	5.2
20-21	71	88	159	3.0
21-22	59	71	130	2.5
22-23	48	56	104	2.0
23-24	31	44	75	1.4
Total	2274	3017	5291	100

Traffico giornaliero medio TGM:	**Dir1 LOCARNO**	4073	9029
	Dir2 BELLINZONA	4956	
Traffico feriale medio TFM:	**Dir1 LOCARNO**	4657	10293
	Dir2 BELLINZONA	5636	

Giorni in funzione:	331
TGM/TFM:	0.877

DISTRIBUZIONE SETTIMANALE

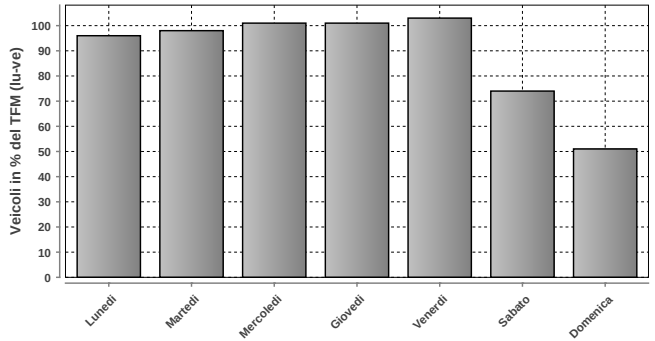

DISTRIBUZIONE SETTIMANALE			
Giorno	**Media**	**% TFM**	**% TGM**
Lunedì	9904	96	110
Martedì	10059	98	111
Mercoledì	10420	101	115
Giovedì	10429	101	116
Venerdì	10639	103	118
Sabato	7585	74	84
Domenica	5289	51	59
Traffico settimanale			712

DISTRIBUZIONE ANNUALE

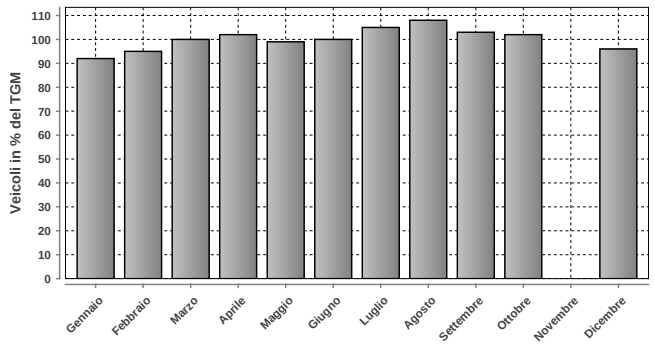

DISTRIBUZIONE ANNUALE		
Mese	**Media**	**% TGM**
Gennaio	8282	92
Febbraio	8550	95
Marzo	9062	100
Aprile	9213	102
Maggio	8909	99
Giugno	8984	100
Luglio	9514	105
Agosto	9727	108
Settembre	9333	103
Ottobre	9219	102
Novembre	n.d.	n.d.
Dicembre	8675	96
TGM	9029	100

Massimo giornaliero	**Giorno**	**Data**	**Dir1 LOCARNO**	**Dir2 BELLINZONA**	**Tot 2 dir**
	giovedì	13.08.2015	5834	6719	12553

Massimo orario	**Giorno**	**Ora**	**Data**	**Dir1 LOCARNO**	**Dir2 BELLINZONA**	**Tot 2 dir**
	mercoledì	17-18	25.03.2015	401	702	1103

Osservazioni:

Dati:

Dipartimento del Territorio
Sezione della Mobilit

Elaborazione:

OASI
Osservatorio Ambientale
Svizzera Italiana

939 - MAPPO MORETTINA DA PER ASCONA

Evoluzione del traffico giornaliero (TGM) mensile e annuale

Anno	Gennaio	Febbraio	Marzo	Aprile	Maggio	Giugno	Luglio	Agosto	Settembre	Ottobre	Novembre	Dicembre	TGM
2015	13337	14287	15587		17203	18145		17829	18266			13912	**16362**
2014		14152	15136		17832			17895	18752	17549		13771	**16709**
2013	12718	13341	15193	16736	17325	18408	19713		18327	17436			**16542**
2012		13033	14864	16610	16535	17192	19450	17392		17327	14436	12943	**15802**
2011	11727	13638	14679	17532	16557	17521	19019	17559	17706	17205			**15740**
2010	11300	12642	14230	16478	16651	16895	19394	18368	17700	16765	13794	12624	**15548**
2009						16459	19017	17260	17148		13524	12025	
2008	11445	13004	14367	15823	16365	16035	18380	16685	16297	16360	12806	11941	**14967**
2007		11901	13438	16247	15764	16343	18636	17258	17162	16572	13424	12327	**15396**
2006	10411	12082	13521	16141	16389	15558	17582	17295	16655	16150	13237	12129	**14778**
2005	10558	11781	13717	14456	15780	14767	18167	16858	15934	15373	12786	11538	**14329**
2004	10182	11289	12002	14743	14974	15131	17209	16157	15994	14930	12466	11702	**13787**
2003	10053	11163	10745	14965	14584	15344	16870	15420	15266	14679	11788	10629	**13459**
2002	9868	10949	12725	13581	13627	14156	16213	15105	14850	14719	11079	10572	**13120**
2001	9226	10915	11883	14367	14393	14952	16540	15593	15288	14296	11338	10106	**13241**
2000	9038	10611	12127	13510	13685	14144	16323	14848	14775	12548	10555	9712	**12661**
1999	8612	9586	11429	13152	14017	13689	15906	15015	13932	13471	10520	9658	**12434**
1998	8313	9497	10877	12554	12757	12739	15140	14607	13865	13242	10414	9433	**11969**
1997	7551	9046	11182	12330	12837	12052	14770	14125	13337	12960	9613	8715	**11561**
1996						12209	13531	13600	12409	11748	9115	8046	**11081**
1995													
1994													
1993													
1992													
1991													
1990													
1989													
1988													
1987													
1986													
1985													
1984													
1983													
1982													
1981													
1980													
1979													
1978													
1977													
1976													
1975													
1974													
1973													
1972													
1971													
1970													

Evoluzione del traffico giornaliero medio annuale (TGM)

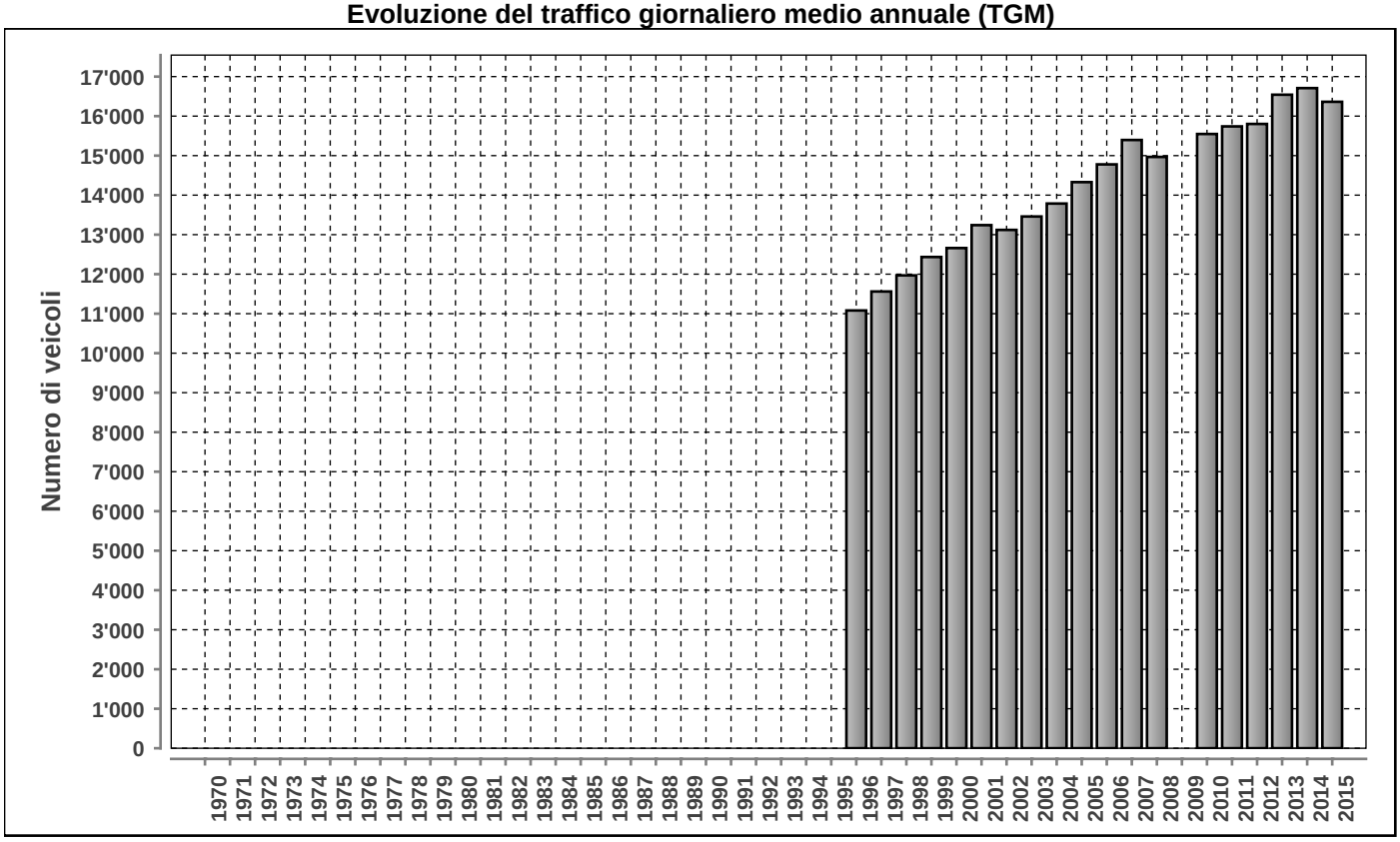

Posto conteggio: **MAPPO MORETTINA DA PER ASCONA** | Nr: **939** | Comune: **Locarno** | Base di dati **2015**

DISTRIBUZIONE ORARIA DEI FERIALI (LU-VE)

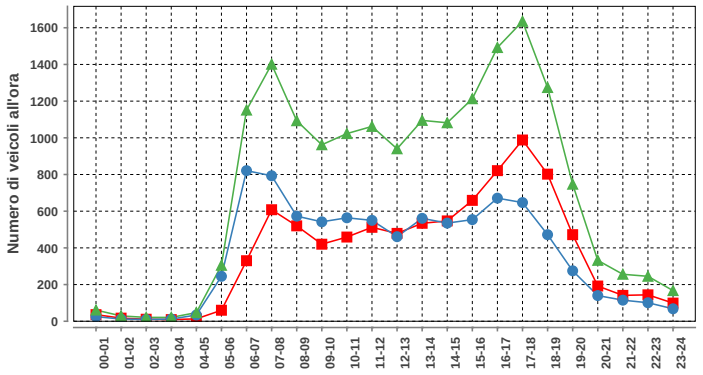

Lunedì-venerdì				
ora	Dir1	Dir2	Dir1+2	%
00-01	36	25	61	0.3
01-02	17	12	29	0.2
02-03	11	10	21	0.1
03-04	9	12	21	0.1
04-05	13	34	47	0.3
05-06	60	245	305	1.7
06-07	330	821	1151	6.5
07-08	608	793	1401	7.9
08-09	520	573	1093	6.2
09-10	420	542	962	5.4
10-11	459	564	1023	5.8
11-12	512	550	1062	6.0
12-13	479	461	940	5.3
13-14	534	561	1095	6.2
14-15	547	535	1082	6.1
15-16	659	554	1213	6.9
16-17	821	671	1492	8.5
17-18	988	647	1635	9.3
18-19	802	472	1274	7.2
19-20	472	275	747	4.2
20-21	192	140	332	1.9
21-22	141	115	256	1.5
22-23	144	101	245	1.4
23-24	99	68	167	0.9
Total	8873	8781	17654	100

DISTRIBUZIONE ORARIA DEL SABATO

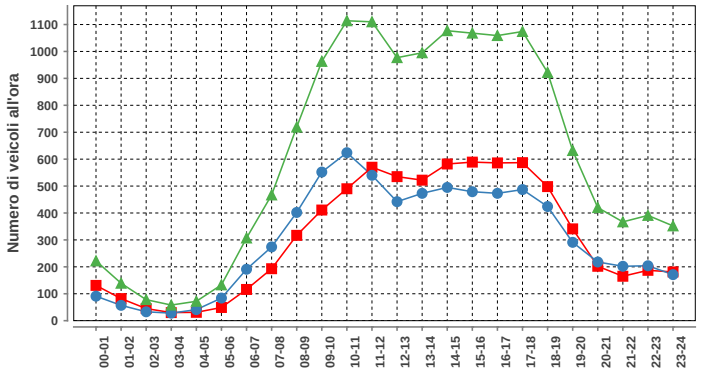

Sabato				
ora	Dir1	Dir2	Dir1+2	%
00-01	131	91	222	1.5
01-02	82	57	139	0.9
02-03	45	33	78	0.5
03-04	30	28	58	0.4
04-05	31	41	72	0.5
05-06	49	84	133	0.9
06-07	116	191	307	2.1
07-08	193	274	467	3.2
08-09	317	402	719	4.9
09-10	411	552	963	6.5
10-11	490	624	1114	7.6
11-12	570	540	1110	7.5
12-13	535	442	977	6.6
13-14	522	473	995	6.8
14-15	582	495	1077	7.3
15-16	589	479	1068	7.3
16-17	586	473	1059	7.2
17-18	587	487	1074	7.3
18-19	498	424	922	6.3
19-20	341	291	632	4.3
20-21	202	218	420	2.9
21-22	165	202	367	2.5
22-23	187	204	391	2.7
23-24	181	171	352	2.4
Total	7440	7276	14716	100

DISTRIBUZIONE ORARIA DELLA DOMENICA

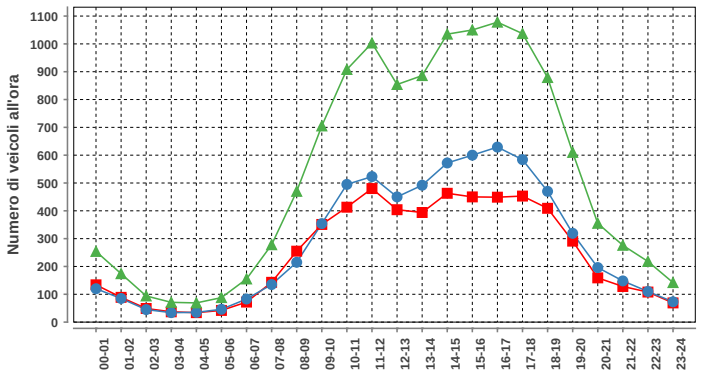

Domenica				
ora	Dir1	Dir2	Dir1+2	%
00-01	134	120	254	2.0
01-02	89	85	174	1.4
02-03	49	45	94	0.7
03-04	37	34	71	0.6
04-05	34	35	69	0.5
05-06	42	46	88	0.7
06-07	72	83	155	1.2
07-08	143	135	278	2.2
08-09	255	215	470	3.7
09-10	351	354	705	5.6
10-11	413	495	908	7.2
11-12	480	523	1003	7.9
12-13	404	450	854	6.7
13-14	394	492	886	7.0
14-15	463	572	1035	8.2
15-16	450	600	1050	8.3
16-17	449	629	1078	8.5
17-18	453	584	1037	8.2
18-19	409	470	879	6.9
19-20	291	319	610	4.8
20-21	159	196	355	2.8
21-22	128	148	276	2.2
22-23	108	110	218	1.7
23-24	69	73	142	1.1
Total	5876	6813	12689	100

Traffico giornaliero medio TGM:	Dir1 ASCONA-LOSONE	8156	16362
	Dir2 BELLINZONA	8206	
Traffico feriale medio TFM:	Dir1 ASCONA-LOSONE	8871	17648
	Dir2 BELLINZONA	8777	

Giorni in funzione:	286
TGM/TFM:	0.927

DISTRIBUZIONE SETTIMANALE

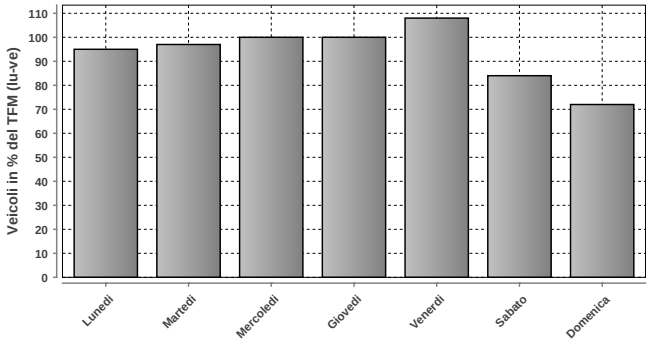

DISTRIBUZIONE SETTIMANALE			
Giorno	Media	% TFM	% TGM
Lunedì	16846	95	103
Martedì	17095	97	104
Mercoledì	17566	100	107
Giovedì	17709	100	108
Venerdì	19029	108	116
Sabato	14900	84	91
Domenica	12686	72	78
Traffico settimanale			708

DISTRIBUZIONE ANNUALE

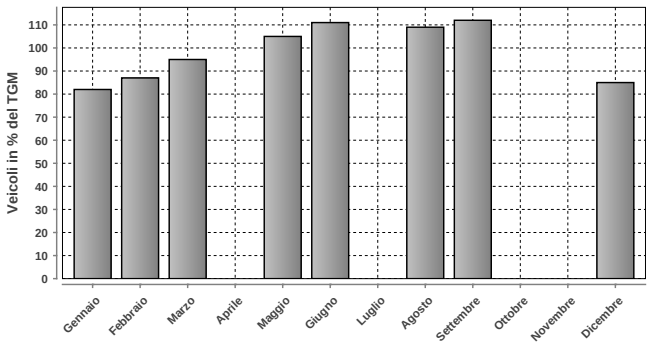

DISTRIBUZIONE ANNUALE		
Mese	Media	% TGM
Gennaio	13337	82
Febbraio	14287	87
Marzo	15587	95
Aprile	n.d.	n.d.
Maggio	17203	105
Giugno	18145	111
Luglio	n.d.	n.d.
Agosto	17829	109
Settembre	18266	112
Ottobre	n.d.	n.d.
Novembre	n.d.	n.d.
Dicembre	13912	85
TGM	16362	100

	Giorno	Data	Dir1 ASCONA-LOSONE	Dir2 BELLINZONA	Tot 2 dir
Massimo giornaliero	venerdì	31.07.2015	11471	11500	22971

	Giorno	Ora	Data	Dir1 ASCONA-LOSONE	Dir2 BELLINZONA	Tot 2 dir
Massimo orario	giovedì	17-18	08.10.2015	1149	814	1963

Osservazioni:

Dati:

Dipartimento del Territorio
Sezione della Mobilit

Elaborazione:

OASI
Osservatorio Ambientale
Svizzera Italiana

Dipartimento del Territorio
Sezione della mobilit

943 - MURALTO VIA STAZIONE (P.TE RAMOGNA)

Evoluzione del traffico giornaliero (TGM) mensile e annuale

Anno	Gennaio	Febbraio	Marzo	Aprile	Maggio	Giugno	Luglio	Agosto	Settembre	Ottobre	Novembre	Dicembre	TGM
2015	14863	15519	17129	18845	18475	17624	18662	17885	18310	18298	17275	17317	**17512**
2014		16681	16623	17249	16960	16596	17614	17676	17770	17324	15205	16264	**16874**
2013						18658		19108	18251	17756	16872	16851	
2012	15810	17036	18828	18625	18656	18562	19611	18650	18620	18516	17119		**18163**
2011	16041	17977	18144	19186	19077	18927	19805	18926	18844	18554	17285	17451	**18362**
2010			18963	19403	19529	18929	20592	19602	19308	18497	16921	17227	**18729**
2009	16000	18142	19676	19197	19301	19127	20331	19566	19376	19355	17248		**18865**
2008	15902	16870	17771	18113	18117	18914	20137	19206	19041	18295	17470	17297	**18098**
2007	16960	17406	18802	18755	18955	18286	19791	19428	19297	18551	17724	17485	**18461**
2006	15353	16668	17939	19531	18980	18670	19484	19395	18412	18171	17519	17595	**18151**
2005	15673	16765	18676	18978	19313	19902	20371	19622	18699	18557	17241	16904	**18402**
2004	16499	17465	18673	19527									
2003	16261	16859	17749	19514		19520	21238	21242	19636	19470	17806	17293	**18781**
2002	17960	19667	19489	19772	19327	19516	21358	20540	19459	19079	17321	17300	**19232**
2001	15713	16629	17533	19863	18709	19366	20788	20784	19419	19731	17622	17533	**18653**
2000													
1999													
1998													
1997													
1996													
1995													
1994													
1993													
1992													
1991													
1990													
1989													
1988													
1987													
1986													
1985													
1984													
1983													
1982													
1981													
1980													
1979													
1978													
1977													
1976													
1975													
1974													
1973													
1972													
1971													
1970													

Evoluzione del traffico giornaliero medio annuale (TGM)

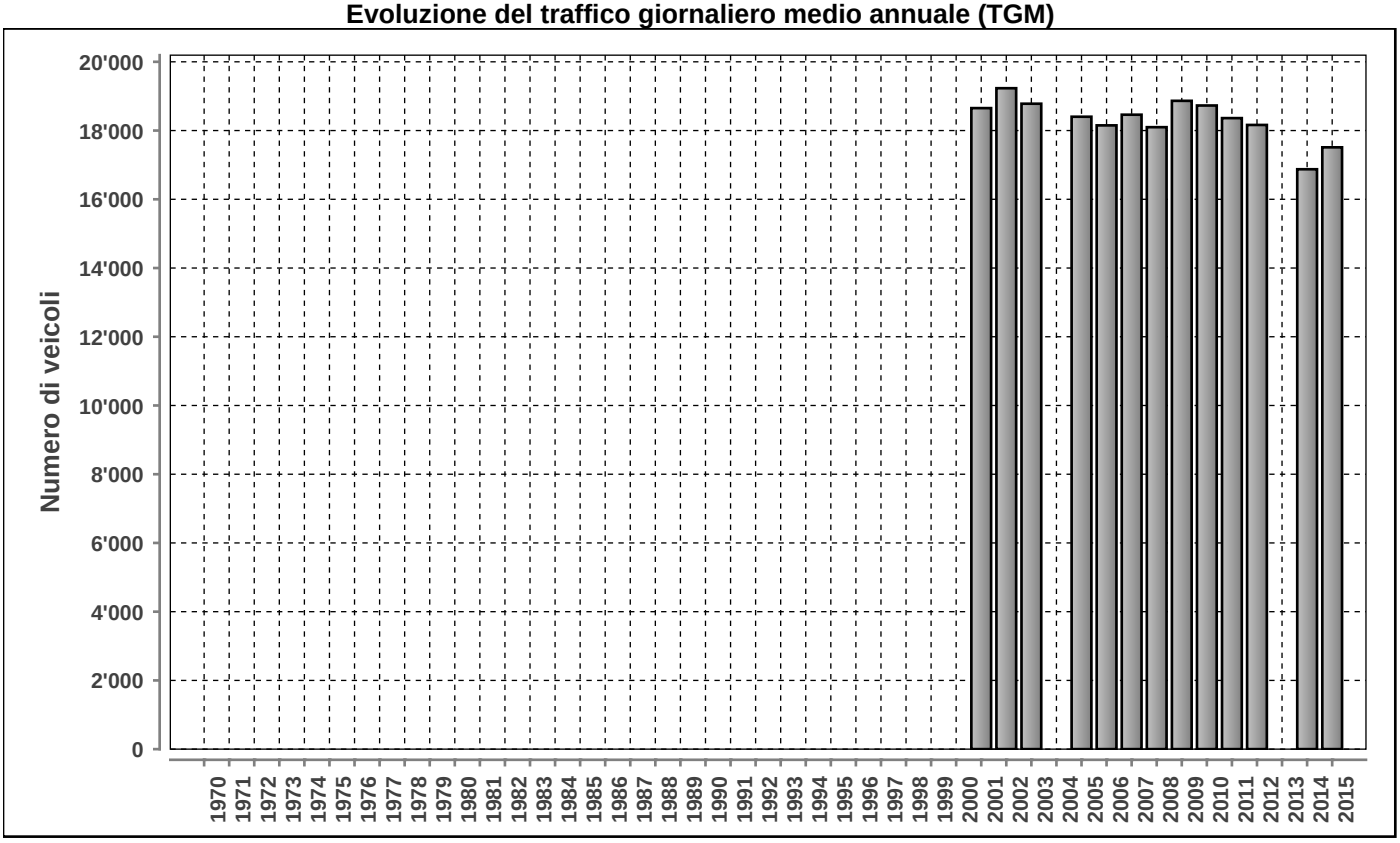

Posto conteggio: **MURALTO VIA STAZIONE (P.TE RAMOGNA)**

Nr: **943**

Comune: **Muralto**

Base di dati **2015**

DISTRIBUZIONE ORARIA DEI FERIALI (LU-VE)

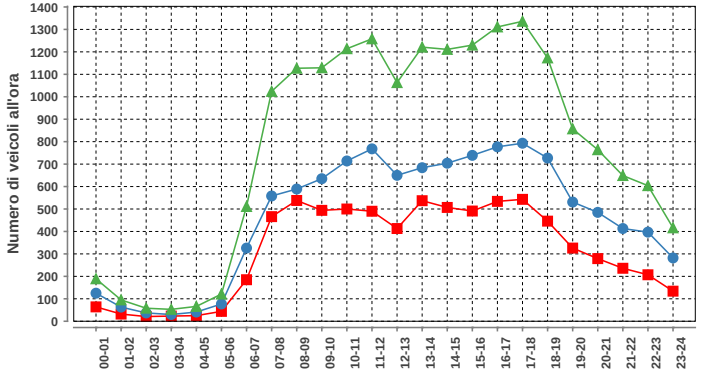

Lunedì-venerdì				
ora	Dir1	Dir2	Dir1+2	%
00-01	64	125	189	1.0
01-02	32	63	95	0.5
02-03	21	37	58	0.3
03-04	23	30	53	0.3
04-05	25	41	66	0.4
05-06	44	77	121	0.6
06-07	185	326	511	2.7
07-08	466	558	1024	5.5
08-09	538	589	1127	6.0
09-10	494	635	1129	6.0
10-11	500	714	1214	6.5
11-12	490	768	1258	6.7
12-13	413	650	1063	5.7
13-14	537	684	1221	6.5
14-15	507	704	1211	6.5
15-16	491	739	1230	6.6
16-17	534	777	1311	7.0
17-18	543	793	1336	7.2
18-19	446	727	1173	6.3
19-20	326	531	857	4.6
20-21	279	485	764	4.1
21-22	236	413	649	3.5
22-23	207	397	604	3.2
23-24	134	282	416	2.2
Total	7535	11145	18680	100

DISTRIBUZIONE ORARIA DEL SABATO

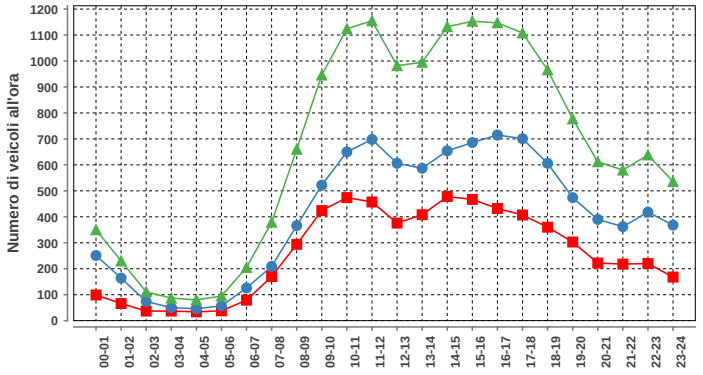

Sabato				
ora	Dir1	Dir2	Dir1+2	%
00-01	99	251	350	2.2
01-02	66	164	230	1.4
02-03	37	74	111	0.7
03-04	37	50	87	0.5
04-05	34	46	80	0.5
05-06	38	57	95	0.6
06-07	79	126	205	1.3
07-08	170	209	379	2.4
08-09	294	366	660	4.1
09-10	424	522	946	5.9
10-11	474	650	1124	7.0
11-12	457	698	1155	7.2
12-13	376	606	982	6.1
13-14	408	587	995	6.2
14-15	478	654	1132	7.1
15-16	467	686	1153	7.2
16-17	432	715	1147	7.1
17-18	407	701	1108	6.9
18-19	360	606	966	6.0
19-20	303	474	777	4.8
20-21	222	390	612	3.8
21-22	218	362	580	3.6
22-23	220	418	638	4.0
23-24	168	368	536	3.3
Total	6268	9780	16048	100

DISTRIBUZIONE ORARIA DELLA DOMENICA

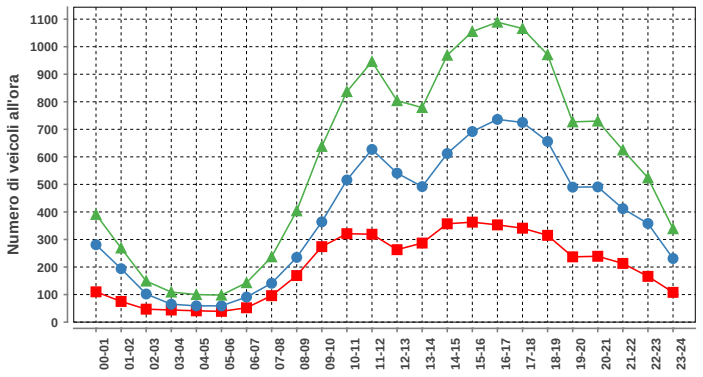

Domenica				
ora	Dir1	Dir2	Dir1+2	%
00-01	110	281	391	2.8
01-02	75	194	269	1.9
02-03	47	102	149	1.1
03-04	44	65	109	0.8
04-05	41	59	100	0.7
05-06	39	59	98	0.7
06-07	52	91	143	1.0
07-08	96	141	237	1.7
08-09	169	235	404	2.9
09-10	274	364	638	4.6
10-11	321	516	837	6.0
11-12	319	627	946	6.8
12-13	263	541	804	5.7
13-14	287	492	779	5.6
14-15	357	612	969	6.9
15-16	363	692	1055	7.5
16-17	353	736	1089	7.8
17-18	341	725	1066	7.6
18-19	315	656	971	6.9
19-20	237	490	727	5.2
20-21	239	491	730	5.2
21-22	213	412	625	4.5
22-23	166	358	524	3.7
23-24	108	231	339	2.4
Total	4829	9170	13999	100

Traffico giornaliero medio TGM:	Dir1 LOCARNO CENTRO	6907	17512
	Dir2 BELLINZONA	10609	
Traffico feriale medio TFM:	Dir1 LOCARNO CENTRO	7538	18680
	Dir2 BELLINZONA	11144	

Giorni in funzione:	357
TGM/TFM:	0.937

DISTRIBUZIONE SETTIMANALE

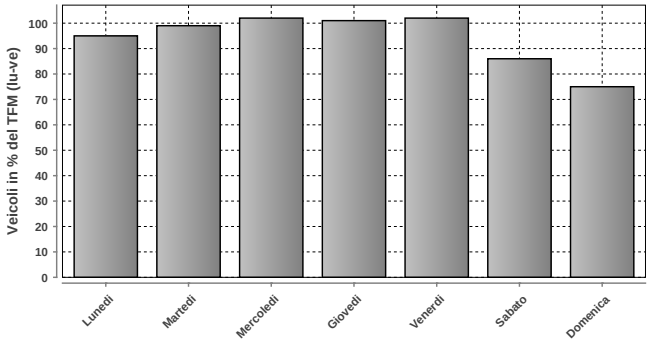

DISTRIBUZIONE SETTIMANALE			
Giorno	Media	% TFM	% TGM
Lunedì	17822	95	102
Martedì	18551	99	106
Mercoledì	18972	102	108
Giovedì	18849	101	108
Venerdì	19145	102	109
Sabato	16084	86	92
Domenica	13960	75	80
Traffico settimanale			705

DISTRIBUZIONE ANNUALE

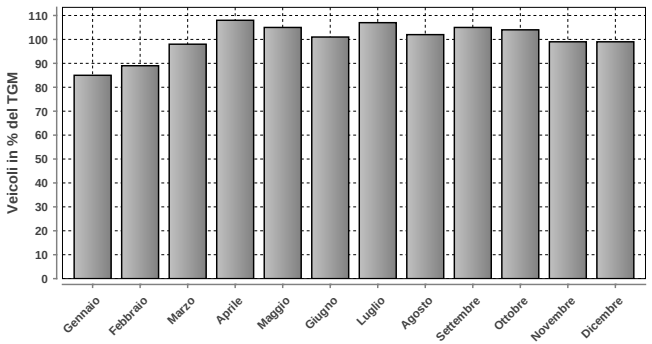

DISTRIBUZIONE ANNUALE		
Mese	Media	% TGM
Gennaio	14863	85
Febbraio	15519	89
Marzo	17129	98
Aprile	18845	108
Maggio	18475	105
Giugno	17624	101
Luglio	18662	107
Agosto	17885	102
Settembre	18310	105
Ottobre	18298	104
Novembre	17275	99
Dicembre	17317	99
TGM	17512	100

Massimo giornaliero	Giorno	Data	Dir1 LOCARNO CENTRO	Dir2 BELLINZONA	Tot 2 dir
	mercoledì	15.04.2015	12738	13180	25918

Massimo orario	Giorno	Ora	Data	Dir1 LOCARNO CENTRO	Dir2 BELLINZONA	Tot 2 dir
	martedì	10-11	14.04.2015	783	877	1660

Osservazioni:

Dati:

Dipartimento del Territorio
Sezione della Mobilit

Elaborazione:

Osservatorio Ambientale
Svizzera Italiana

944 - MURALTO VIA SEMPIONE

Evoluzione del traffico giornaliero (TGM) mensile e annuale

Anno	Gennaio	Febbraio	Marzo	Aprile	Maggio	Giugno	Luglio	Agosto	Settembre	Ottobre	Novembre	Dicembre	TGM
2015	5827	5931	6720	6667	6802	6452	6394	5942	6728	7798	7607	7117	**6668**
2014	6006	6475	6607	7182	7143	6565	6894	6320	7123	6917	6881	6387	**6714**
2013	6525	6514	7206	7431	7278				6897				
2012	6413	6790	7218	7575	7657	6961				7681	7172	6813	**7176**
2011	6326	6731	7156	7627						7772	7155	7034	
2010	6221	6621	7364	7528	7377	7040	7169	6989	7720	7575	6917	6883	**7128**
2009	6768										7060		
2008	6810	7650	8266	8776	8331	7526	7521	6191	7806	7764	7208	6984	**7578**
2007	7773	8457	9241	9110	9003	8590	7874	7406	8112	8266	7708	7178	**8226**
2006	7803	8569	9374	9975	9812	8806	8840	8154	9130	9345	8447	7603	**8821**
2005	8000	8376	8677	9270	9069	8823	8181	8059	9101	9391	8953	8626	**8710**
2004	8426	8560	9267	9806	8916	8814	8942	8290					
2003	8869	9522	9383	10256	9659	8971	8948	8186	9490	9420	9051	8892	**9221**
2002	7510	5772	8990	9671	9565	9330	9125	8890	9978	10334	9964	9607	**9061**
2001	9704	10356	10002	11101	10704	10229	9747	9294	9990	9021	9682	9377	**9927**
2000													
1999													
1998													
1997													
1996													
1995													
1994													
1993													
1992													
1991													
1990													
1989													
1988													
1987													
1986													
1985													
1984													
1983													
1982													
1981													
1980													
1979													
1978													
1977													
1976													
1975													
1974													
1973													
1972													
1971													
1970													

Evoluzione del traffico giornaliero medio annuale (TGM)

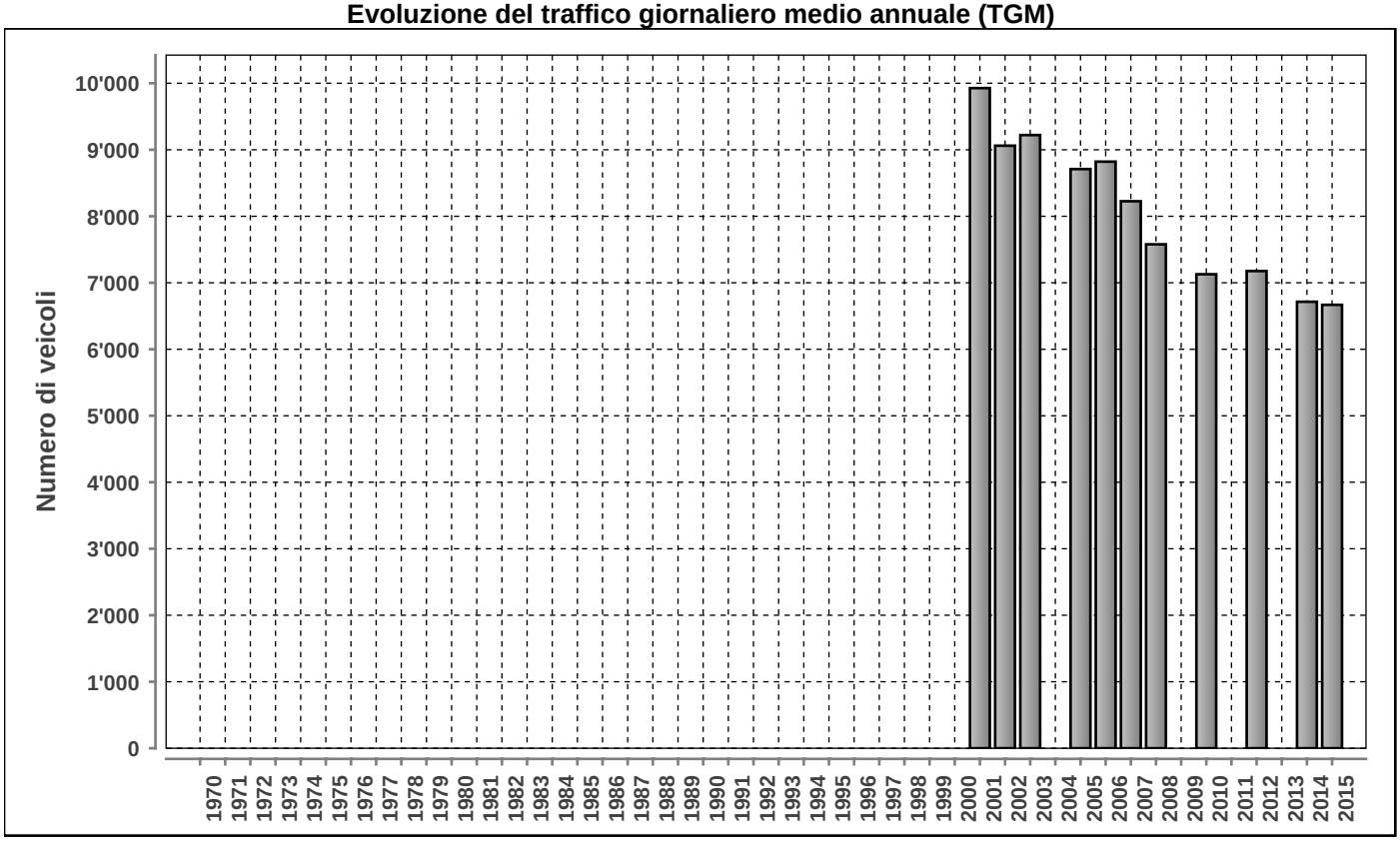

Posto conteggio: **MURALTO VIA SEMPIONE**

Nr: **944**

Comune: **Muralto**

Base di dati **2015**

DISTRIBUZIONE ORARIA DEI FERIALI (LU-VE)

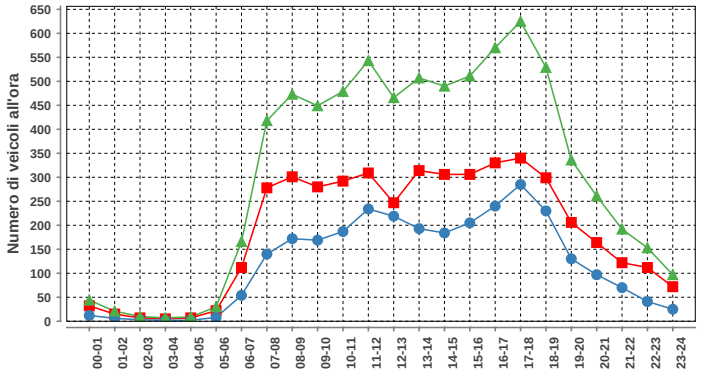

Lunedì-venerdì				
ora	Dir1	Dir2	Dir1+2	%
00-01	32	12	44	0.6
01-02	15	6	21	0.3
02-03	7	3	10	0.1
03-04	5	2	7	0.1
04-05	7	2	9	0.1
05-06	22	8	30	0.4
06-07	112	54	166	2.2
07-08	278	140	418	5.7
08-09	301	172	473	6.4
09-10	280	169	449	6.1
10-11	292	187	479	6.5
11-12	309	234	543	7.4
12-13	247	219	466	6.3
13-14	314	193	507	6.9
14-15	306	184	490	6.6
15-16	306	205	511	6.9
16-17	330	240	570	7.7
17-18	340	285	625	8.5
18-19	299	230	529	7.2
19-20	206	130	336	4.5
20-21	164	97	261	3.5
21-22	122	70	192	2.6
22-23	112	41	153	2.1
23-24	72	25	97	1.3
Total	4478	2908	7386	100

DISTRIBUZIONE ORARIA DEL SABATO

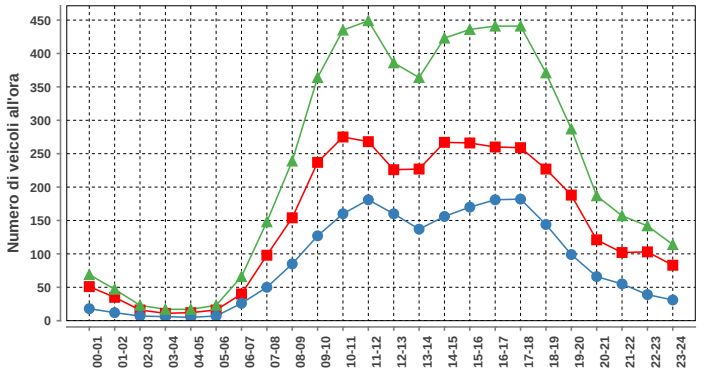

Sabato				
ora	Dir1	Dir2	Dir1+2	%
00-01	51	18	69	1.2
01-02	35	12	47	0.8
02-03	16	7	23	0.4
03-04	11	6	17	0.3
04-05	12	5	17	0.3
05-06	16	7	23	0.4
06-07	40	26	66	1.2
07-08	98	50	148	2.6
08-09	154	85	239	4.2
09-10	237	127	364	6.4
10-11	275	160	435	7.7
11-12	268	181	449	8.0
12-13	226	160	386	6.8
13-14	227	137	364	6.4
14-15	267	156	423	7.5
15-16	266	170	436	7.7
16-17	260	181	441	7.8
17-18	259	182	441	7.8
18-19	227	144	371	6.6
19-20	188	99	287	5.1
20-21	121	66	187	3.3
21-22	102	55	157	2.8
22-23	103	39	142	2.5
23-24	83	31	114	2.0
Total	3542	2104	5646	100

DISTRIBUZIONE ORARIA DELLA DOMENICA

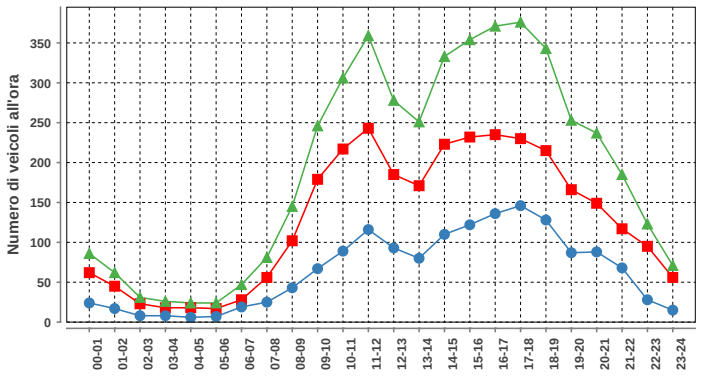

Domenica				
ora	Dir1	Dir2	Dir1+2	%
00-01	62	24	86	1.9
01-02	45	17	62	1.3
02-03	23	8	31	0.7
03-04	18	8	26	0.6
04-05	18	6	24	0.5
05-06	17	7	24	0.5
06-07	28	19	47	1.0
07-08	56	25	81	1.8
08-09	102	43	145	3.1
09-10	179	67	246	5.3
10-11	217	89	306	6.6
11-12	243	116	359	7.8
12-13	185	93	278	6.0
13-14	171	80	251	5.4
14-15	223	110	333	7.2
15-16	232	122	354	7.7
16-17	235	136	371	8.0
17-18	230	146	376	8.2
18-19	215	128	343	7.4
19-20	166	87	253	5.5
20-21	149	88	237	5.1
21-22	117	68	185	4.0
22-23	95	28	123	2.7
23-24	56	15	71	1.5
Total	3082	1530	4612	100

Traffico giornaliero medio TGM:	Dir1 SOLDUNO-LOSONE	4107	6668
	Dir2 LOCARNO FFS-BELL	2561	
Traffico feriale medio TFM:	Dir1 SOLDUNO-LOSONE	4476	7382
	Dir2 LOCARNO FFS-BELL	2906	

Giorni in funzione:	361
TGM/TFM:	0.903

DISTRIBUZIONE SETTIMANALE

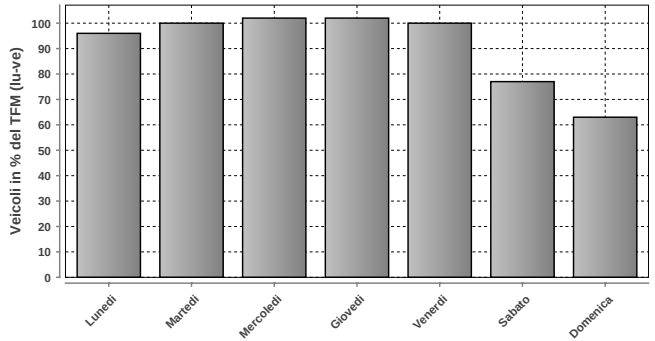

DISTRIBUZIONE SETTIMANALE			
Giorno	Media	% TFM	% TGM
Lunedì	7113	96	107
Martedì	7351	100	110
Mercoledì	7505	102	113
Giovedì	7565	102	113
Venerdì	7372	100	111
Sabato	5718	77	86
Domenica	4615	63	69
Traffico settimanale			708

DISTRIBUZIONE ANNUALE

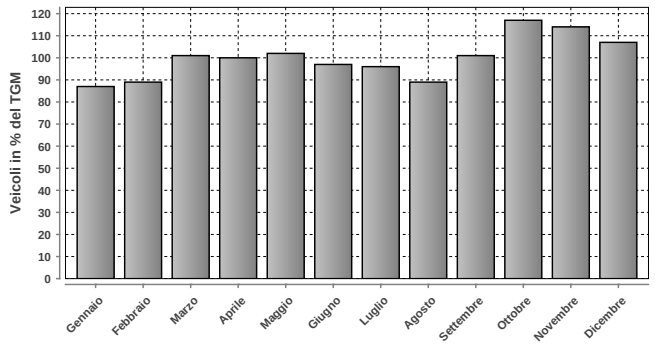

DISTRIBUZIONE ANNUALE		
Mese	Media	% TGM
Gennaio	5827	87
Febbraio	5931	89
Marzo	6720	101
Aprile	6667	100
Maggio	6802	102
Giugno	6452	97
Luglio	6394	96
Agosto	5942	89
Settembre	6728	101
Ottobre	7798	117
Novembre	7607	114
Dicembre	7117	107
TGM	6668	100

	Giorno	Data	Dir1 SOLDUNO-LOSONE	Dir2 LOCARNO FFS-BELL	Tot 2 dir
Massimo giornaliero	giovedì	08.10.2015	5176	4588	9764

	Giorno	Ora	Data	Dir1 SOLDUNO-LOSONE	Dir2 LOCARNO FFS-BELL	Tot 2 dir
Massimo orario	giovedì	17-18	02.04.2015	421	490	911

Osservazioni:

Dati:

Dipartimento del Territorio
Sezione della Mobilit

Elaborazione:

OASI
Osservatorio Ambientale
Svizzera Italiana

947 - DOGANA PONTE TRESA

Evoluzione del traffico giornaliero (TGM) mensile e annuale

Anno	Gennaio	Febbraio	Marzo	Aprile	Maggio	Giugno	Luglio	Agosto	Settembre	Ottobre	Novembre	Dicembre	TGM
2015	11479	11733	12028	12362	12808	12846	13571	12722	13318	12981	12563	12230	**12558**
2014		11467	11544	12082	13539	13197	13835	12979	13438	12562	13443	12027	**12726**
2013	11949	12409	13021	13274	13316	13686	14041	13301	13815	13707			**13308**
2012	11557	12340	12936	12936	12927	13198	13850	13071	13656	13531	12969	12393	**12948**
2011				12627	12393	12283	13040	12340		12647	12358	12071	
2010													
2009													
2008													
2007													
2006													
2005													
2004													
2003													
2002													
2001													
2000													
1999													
1998													
1997													
1996													
1995													
1994													
1993													
1992													
1991													
1990													
1989													
1988													
1987													
1986													
1985													
1984													
1983													
1982													
1981													
1980													
1979													
1978													
1977													
1976													
1975													
1974													
1973													
1972													
1971													
1970													

Evoluzione del traffico giornaliero medio annuale (TGM)

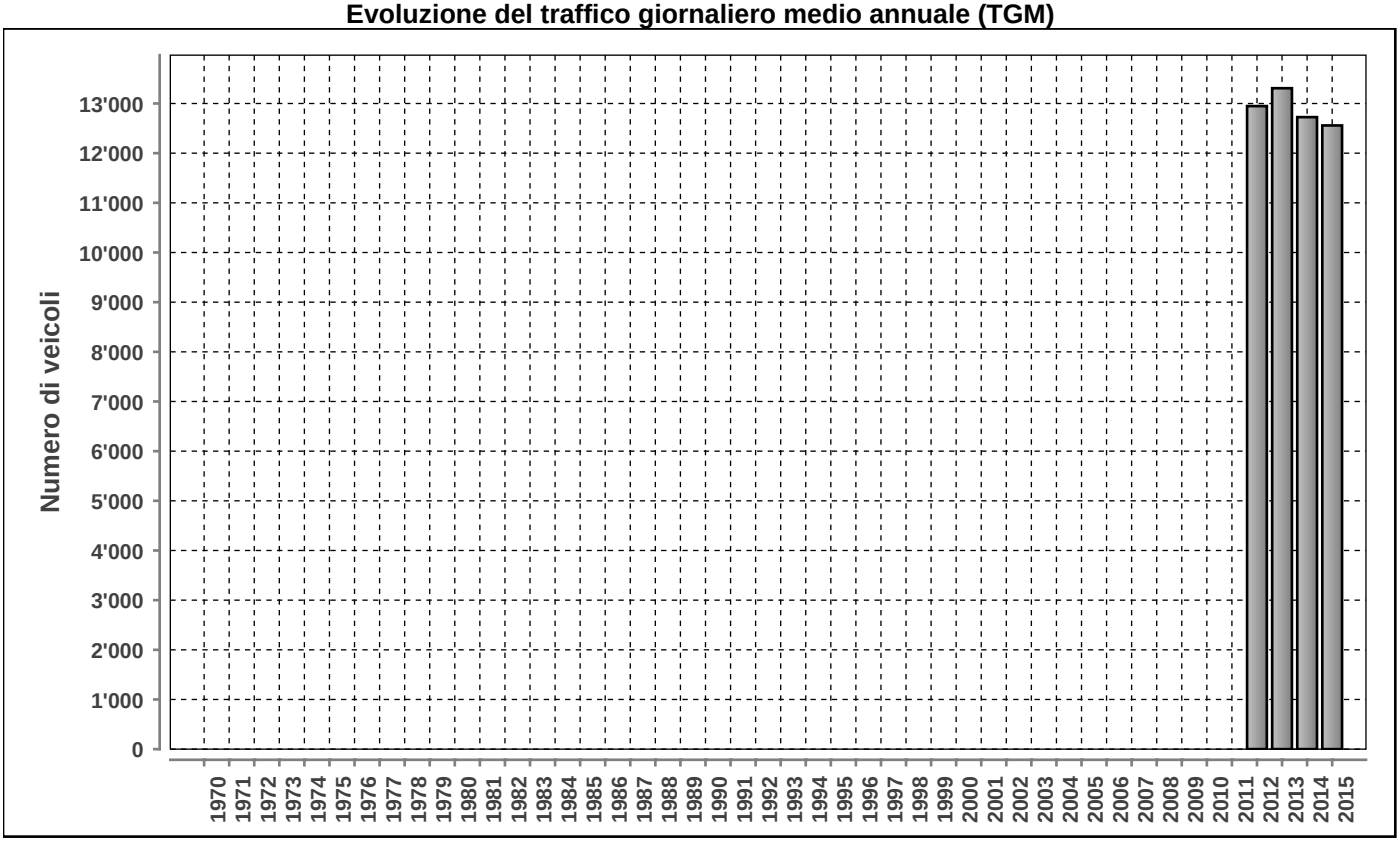

Posto conteggio: **DOGANA PONTE TRESA** | Nr: **947** | Comune: **Ponte Tresa** | Base di dati **2015**

DISTRIBUZIONE ORARIA DEI FERIALI (LU-VE)

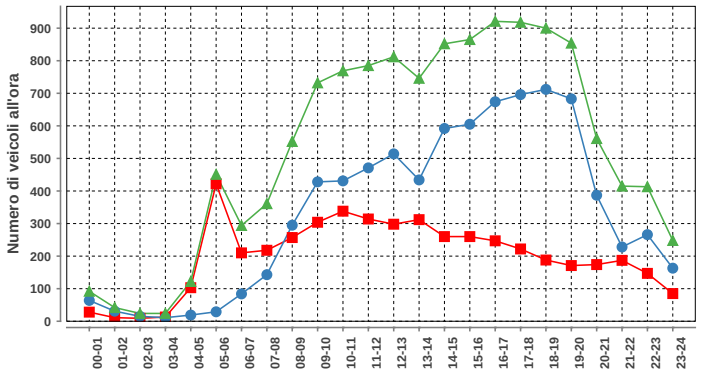

Lunedi-venerdi				
ora	Dir1	Dir2	Dir1+2	%
00-01	28	64	92	0.7
01-02	11	31	42	0.3
02-03	9	15	24	0.2
03-04	13	11	24	0.2
04-05	103	19	122	1.0
05-06	422	29	451	3.5
06-07	210	84	294	2.3
07-08	218	143	361	2.8
08-09	257	295	552	4.3
09-10	304	428	732	5.7
10-11	338	431	769	6.0
11-12	314	471	785	6.2
12-13	298	514	812	6.4
13-14	312	434	746	5.8
14-15	260	592	852	6.7
15-16	260	605	865	6.8
16-17	247	674	921	7.2
17-18	222	696	918	7.2
18-19	188	712	900	7.1
19-20	171	683	854	6.7
20-21	174	387	561	4.4
21-22	187	228	415	3.3
22-23	147	266	413	3.2
23-24	85	163	248	1.9
Total	4778	7975	12753	100

DISTRIBUZIONE ORARIA DEL SABATO

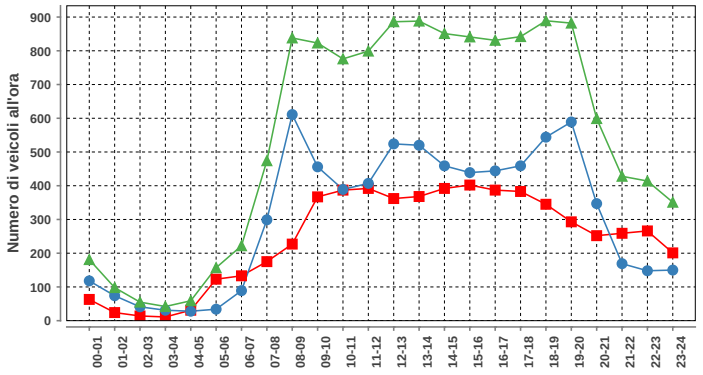

Sabato				
ora	Dir1	Dir2	Dir1+2	%
00-01	63	118	181	1.4
01-02	24	74	98	0.7
02-03	14	41	55	0.4
03-04	11	31	42	0.3
04-05	31	28	59	0.4
05-06	123	34	157	1.2
06-07	133	89	222	1.7
07-08	175	299	474	3.6
08-09	227	611	838	6.3
09-10	367	456	823	6.2
10-11	387	389	776	5.9
11-12	392	407	799	6.0
12-13	362	524	886	6.7
13-14	368	520	888	6.7
14-15	392	459	851	6.4
15-16	402	439	841	6.4
16-17	387	444	831	6.3
17-18	383	459	842	6.4
18-19	345	544	889	6.7
19-20	293	589	882	6.7
20-21	252	347	599	4.5
21-22	259	169	428	3.2
22-23	266	148	414	3.1
23-24	201	150	351	2.7
Total	5857	7369	13226	100

DISTRIBUZIONE ORARIA DELLA DOMENICA

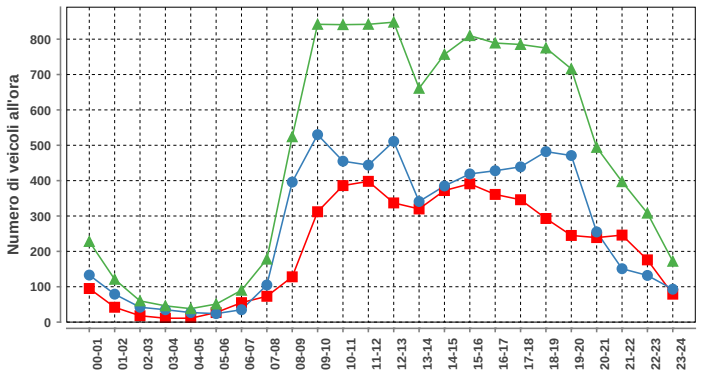

Domenica				
ora	Dir1	Dir2	Dir1+2	%
00-01	95	133	228	2.0
01-02	42	79	121	1.1
02-03	18	42	60	0.5
03-04	11	35	46	0.4
04-05	11	27	38	0.3
05-06	27	24	51	0.4
06-07	55	35	90	0.8
07-08	73	105	178	1.6
08-09	128	396	524	4.6
09-10	312	530	842	7.4
10-11	386	455	841	7.4
11-12	398	444	842	7.4
12-13	337	511	848	7.5
13-14	320	341	661	5.8
14-15	372	385	757	6.7
15-16	391	419	810	7.1
16-17	361	428	789	6.9
17-18	346	439	785	6.9
18-19	293	482	775	6.8
19-20	245	471	716	6.3
20-21	239	255	494	4.3
21-22	246	151	397	3.5
22-23	176	132	308	2.7
23-24	79	93	172	1.5
Total	4961	6412	11373	100

Traffico giornaliero medio TGM:	Dir1 SVIZZERA	4950	12558
	Dir2 ITALIA	7609	
Traffico feriale medio TFM:	Dir1 SVIZZERA	4778	12754
	Dir2 ITALIA	7976	

Giorni in funzione:	364
TGM/TFM:	0.985

DISTRIBUZIONE SETTIMANALE

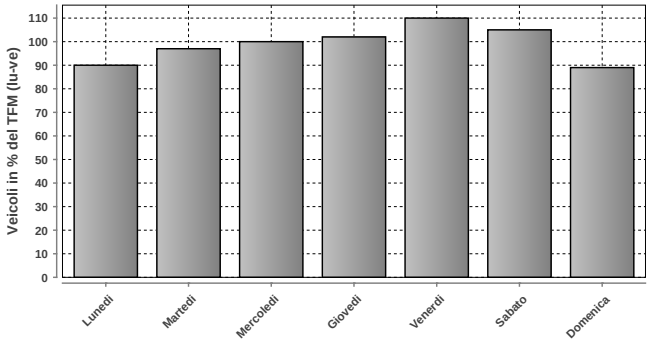

DISTRIBUZIONE SETTIMANALE			
Giorno	Media	% TFM	% TGM
Lunedì	11474	90	91
Martedì	12417	97	99
Mercoledì	12796	100	102
Giovedì	12946	102	103
Venerdì	14092	110	112
Sabato	13387	105	107
Domenica	11372	89	91
Traffico settimanale			705

DISTRIBUZIONE ANNUALE

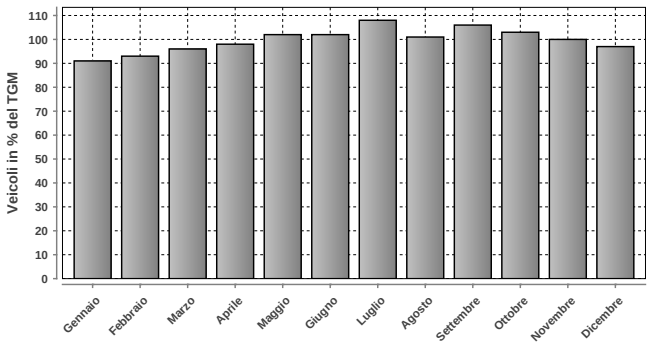

DISTRIBUZIONE ANNUALE		
Mese	Media	% TGM
Gennaio	11479	91
Febbraio	11733	93
Marzo	12028	96
Aprile	12362	98
Maggio	12808	102
Giugno	12846	102
Luglio	13571	108
Agosto	12722	101
Settembre	13318	106
Ottobre	12981	103
Novembre	12563	100
Dicembre	12230	97
TGM	12558	100

	Giorno	Data	Dir1 SVIZZERA	Dir2 ITALIA	Tot 2 dir
Massimo giornaliero	venerdì	24.07.2015	5642	9679	15321

	Giorno	Ora	Data	Dir1 SVIZZERA	Dir2 ITALIA	Tot 2 dir
Massimo orario	venerdì	16-17	17.07.2015	257	835	1092

Osservazioni:

Dati:

Dipartimento del Territorio
Sezione della Mobilit

Elaborazione:

Osservatorio Ambientale
Svizzera Italiana

Dipartimento del Territorio
Sezione della mobilit

952 - VEZIA VIA SAN GOTTARDO SUD

Evoluzione del traffico giornaliero (TGM) mensile e annuale

Anno	Gennaio	Febbraio	Marzo	Aprile	Maggio	Giugno	Luglio	Agosto	Settembre	Ottobre	Novembre	Dicembre	TGM
2015	19300	20398	21024	21816	20634	21103	20232	17677	21812	21853	21742	20908	**20701**
2014			21215	22384	21826	21246	21703	18487	22170	22077	21308	20696	**21323**
2013	20481	21199	21420	22205	21661	22050		18069	21895	22495			**21188**
2012	21520	22999	24187	23494	24041	23468	21970	19211	22426	23314	22401	20919	**22487**
2011	21245	23981	23949	24366	24985	22809	23231	21590	25118	24720	24258	23371	**23629**
2010									25103	24898	24018	22858	
2009													
2008													
2007													
2006													
2005													
2004													
2003													
2002													
2001													
2000													
1999													
1998													
1997													
1996													
1995													
1994													
1993													
1992													
1991													
1990													
1989													
1988													
1987													
1986													
1985													
1984													
1983													
1982													
1981													
1980													
1979													
1978													
1977													
1976													
1975													
1974													
1973													
1972													
1971													
1970													

Evoluzione del traffico giornaliero medio annuale (TGM)

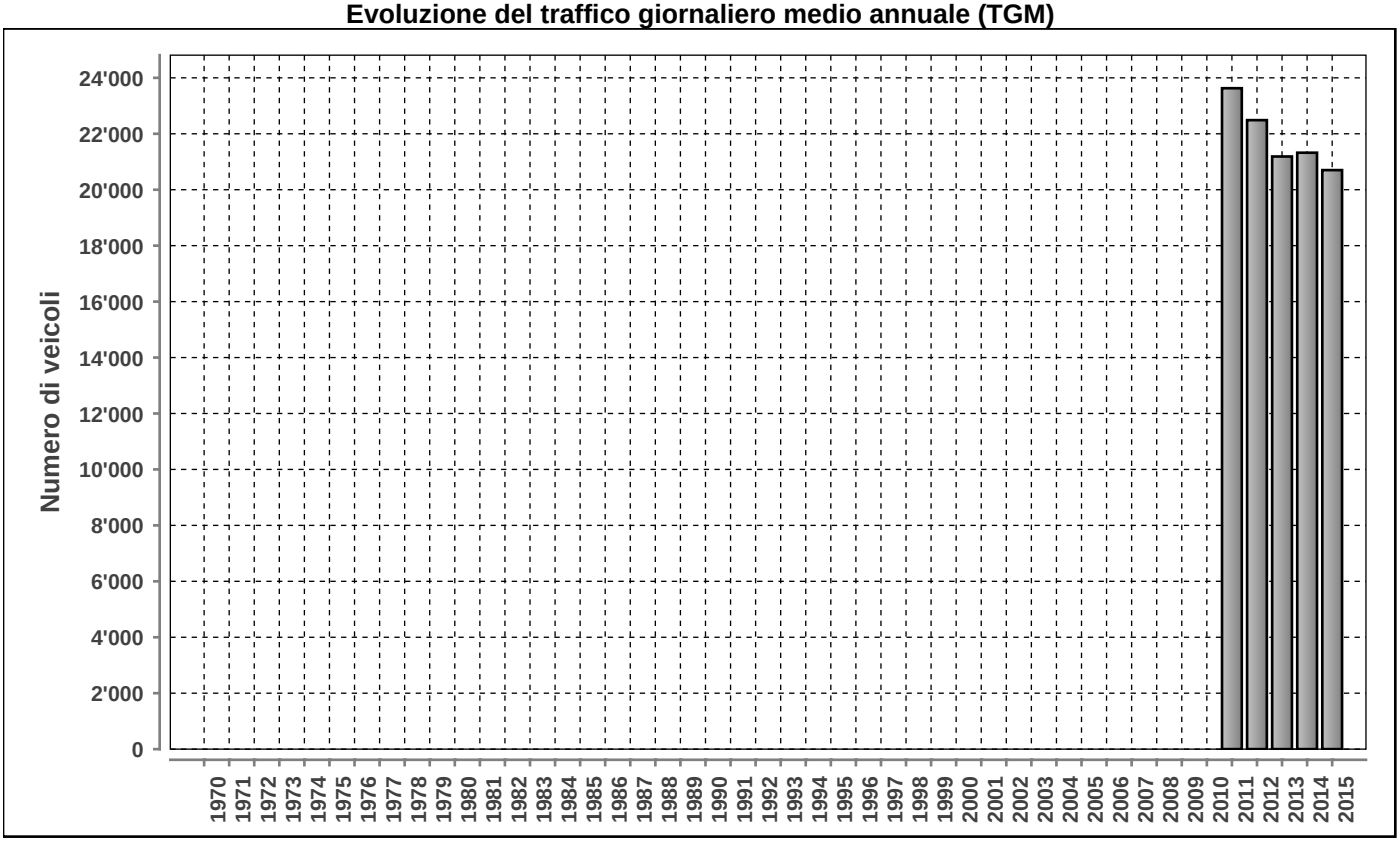

Posto conteggio: **VEZIA VIA SAN GOTTARDO SUD**

Nr: **952**

Comune: **Vezia**

Base di dati **2015**

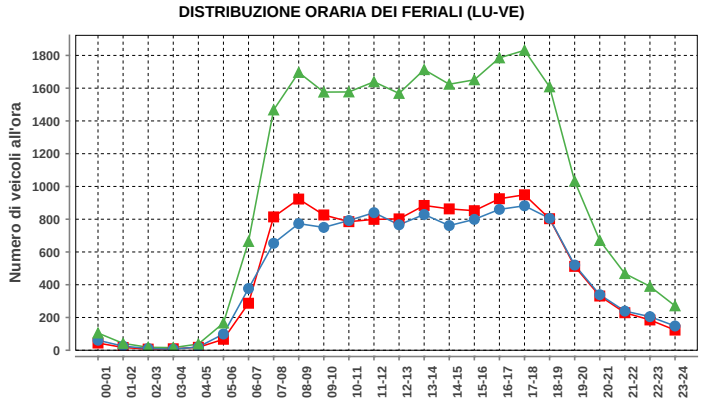

Lunedì-venerdì				
ora	Dir1	Dir2	Dir1+2	%
00-01	44	61	105	0.4
01-02	17	25	42	0.2
02-03	7	11	18	0.1
03-04	9	7	16	0.1
04-05	18	20	38	0.2
05-06	67	99	166	0.7
06-07	287	377	664	2.8
07-08	814	653	1467	6.2
08-09	923	773	1696	7.2
09-10	826	750	1576	6.7
10-11	785	792	1577	6.7
11-12	799	840	1639	6.9
12-13	802	766	1568	6.6
13-14	884	829	1713	7.3
14-15	863	761	1624	6.9
15-16	852	799	1651	7.0
16-17	925	860	1785	7.6
17-18	949	882	1831	7.8
18-19	803	805	1608	6.8
19-20	512	520	1032	4.4
20-21	331	339	670	2.8
21-22	229	239	468	2.0
22-23	185	205	390	1.7
23-24	123	148	271	1.1
Total	12054	11561	23615	100

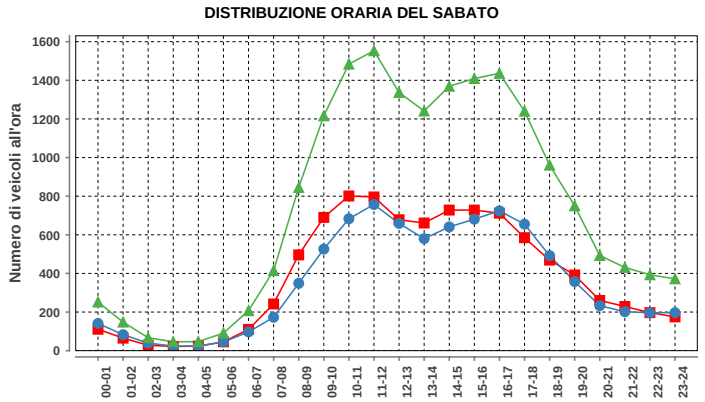

Sabato				
ora	Dir1	Dir2	Dir1+2	%
00-01	111	141	252	1.4
01-02	65	83	148	0.8
02-03	28	39	67	0.4
03-04	22	24	46	0.3
04-05	23	24	47	0.3
05-06	46	45	91	0.5
06-07	110	97	207	1.2
07-08	242	173	415	2.3
08-09	496	349	845	4.7
09-10	690	526	1216	6.8
10-11	801	683	1484	8.3
11-12	796	757	1553	8.7
12-13	678	659	1337	7.5
13-14	661	580	1241	7.0
14-15	728	641	1369	7.7
15-16	728	681	1409	7.9
16-17	712	724	1436	8.1
17-18	585	655	1240	7.0
18-19	469	492	961	5.4
19-20	392	358	750	4.2
20-21	260	233	493	2.8
21-22	229	202	431	2.4
22-23	197	196	393	2.2
23-24	175	197	372	2.1
Total	9244	8559	17803	100

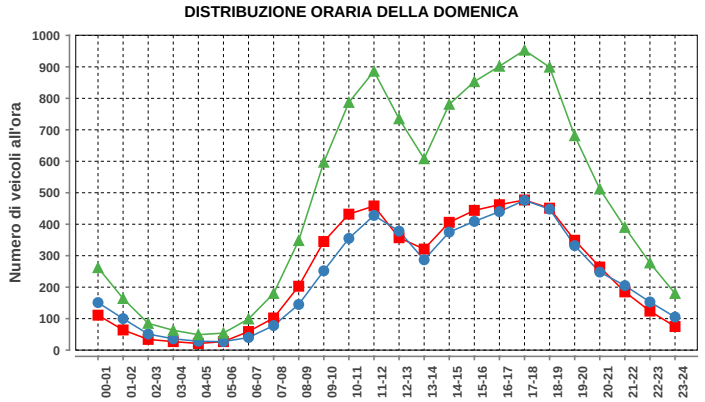

Domenica				
ora	Dir1	Dir2	Dir1+2	%
00-01	111	151	262	2.3
01-02	64	100	164	1.4
02-03	34	51	85	0.7
03-04	27	36	63	0.6
04-05	21	28	49	0.4
05-06	27	27	54	0.5
06-07	59	40	99	0.9
07-08	102	78	180	1.6
08-09	203	145	348	3.1
09-10	345	252	597	5.3
10-11	432	355	787	6.9
11-12	458	428	886	7.8
12-13	357	378	735	6.5
13-14	321	287	608	5.4
14-15	406	375	781	6.9
15-16	444	409	853	7.5
16-17	462	440	902	8.0
17-18	477	476	953	8.4
18-19	451	448	899	7.9
19-20	349	332	681	6.0
20-21	264	248	512	4.5
21-22	185	205	390	3.4
22-23	124	153	277	2.4
23-24	75	105	180	1.6
Total	5798	5547	11345	100

Traffico giornaliero medio TGM:	Dir1 Lugano	10592	20701
	Dir2 Bellinzona	10109	
Traffico feriale medio TFM:	Dir1 Lugano	12052	23612
	Dir2 Bellinzona	11560	

Giorni in funzione:	365
TGM/TFM:	0.877

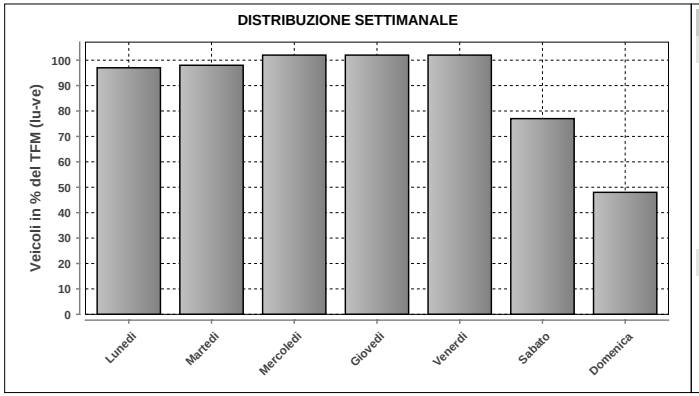

DISTRIBUZIONE SETTIMANALE			
Giorno	Media	% TFM	% TGM
Lunedì	22791	97	110
Martedì	23142	98	112
Mercoledì	24058	102	116
Giovedì	24018	102	116
Venerdì	24036	102	116
Sabato	18290	77	88
Domenica	11342	48	55
Traffico settimanale			713

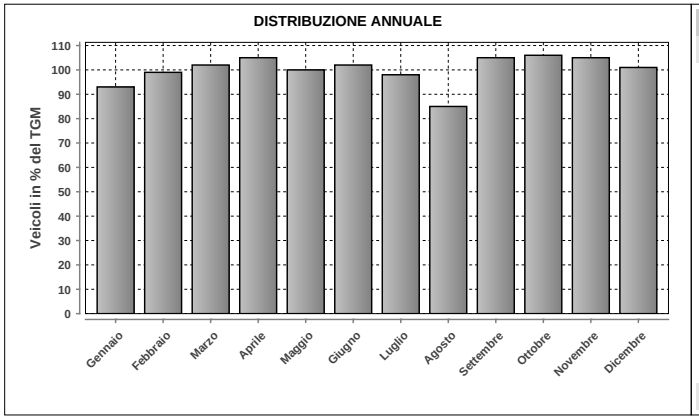

DISTRIBUZIONE ANNUALE		
Mese	Media	% TGM
Gennaio	19300	93
Febbraio	20398	99
Marzo	21024	102
Aprile	21816	105
Maggio	20634	100
Giugno	21103	102
Luglio	20232	98
Agosto	17677	85
Settembre	21812	105
Ottobre	21853	106
Novembre	21742	105
Dicembre	20908	101
TGM	20701	100

	Giorno	Data	Dir1 Lugano	Dir2 Bellinzona	Tot 2 dir
Massimo giornaliero	mercoledì	13.05.2015	14291	13096	27387

	Giorno	Ora	Data	Dir1 Lugano	Dir2 Bellinzona	Tot 2 dir
Massimo orario	martedì	13-14	22.12.2015	1064	1035	2099

Osservazioni:

Dati:

Dipartimento del Territorio
Sezione della Mobilit

Elaborazione:

OASI
Osservatorio Ambientale
Svizzera Italiana

Dipartimento del Territorio
Sezione della mobilit

953 - VEZIA DIRAMAZIONE CUREGLIA

Evoluzione del traffico giornaliero (TGM) mensile e annuale

Anno	Gennaio	Febbraio	Marzo	Aprile	Maggio	Giugno	Luglio	Agosto	Settembre	Ottobre	Novembre	Dicembre	TGM
2015	12386	13183	13826	14467	13905	14130	13322	11771	14529	14463	14510	13404	**13654**
2014	12176	13456	13437	14260	14137	13841	14241	12272	14624	14400	13898	13139	**13654**
2013	12839	13203	13589	14259	13879	14201		11543	14059	14353	13796	12940	**13479**
2012	14513	15486	16634	16102	16560	15987	14917	12215	14350	14924	14277	12912	**14899**
2011	14172	16239	16473	16671	17245	15283	15200	14158	17281	17001	16766	15550	**15998**
2010									17102	16986	16350	15028	
2009													
2008													
2007													
2006													
2005													
2004													
2003													
2002													
2001													
2000													
1999													
1998													
1997													
1996													
1995													
1994													
1993													
1992													
1991													
1990													
1989													
1988													
1987													
1986													
1985													
1984													
1983													
1982													
1981													
1980													
1979													
1978													
1977													
1976													
1975													
1974													
1973													
1972													
1971													
1970													

Evoluzione del traffico giornaliero medio annuale (TGM)

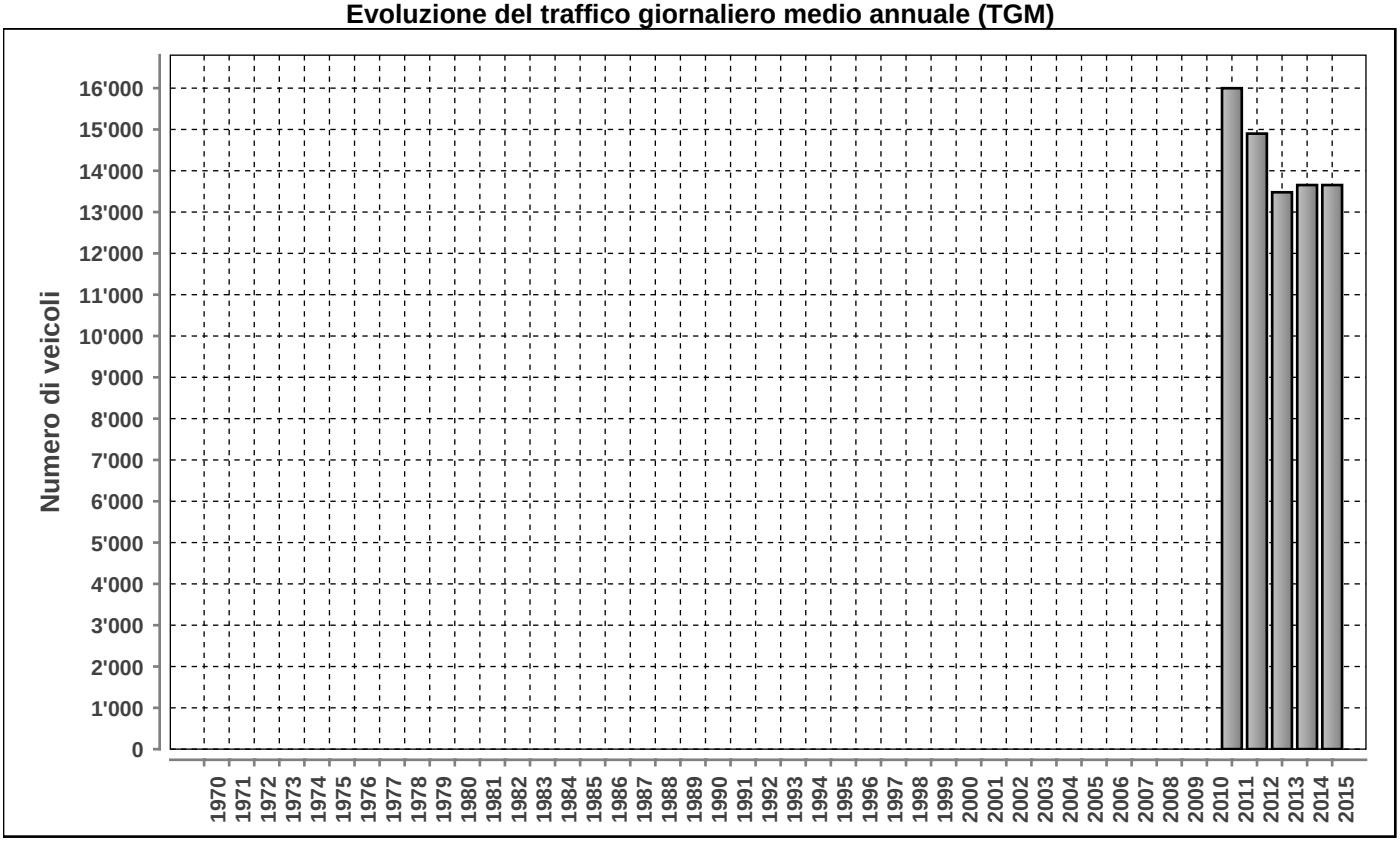

Posto conteggio: **VEZIA DIRAMAZIONE CUREGLIA** | Nr: **953** | Comune: **Vezia** | Base di dati **2015**

DISTRIBUZIONE ORARIA DEI FERIALI (LU-VE)

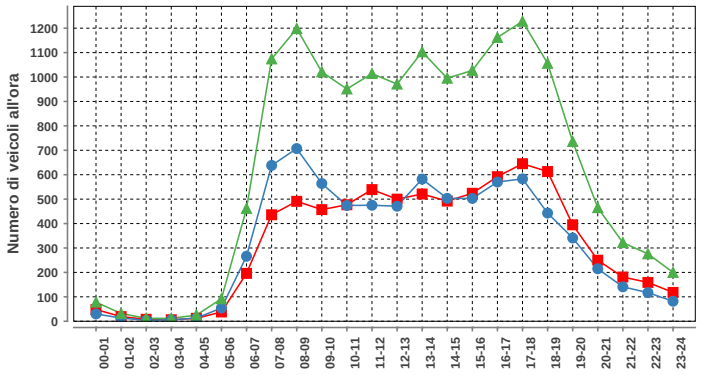

Lunedì-venerdì				
ora	Dir1	Dir2	Dir1+2	%
00-01	48	30	78	0.5
01-02	19	13	32	0.2
02-03	8	4	12	0.1
03-04	6	6	12	0.1
04-05	12	13	25	0.2
05-06	38	54	92	0.6
06-07	196	266	462	3.0
07-08	436	638	1074	6.9
08-09	491	707	1198	7.7
09-10	457	564	1021	6.6
10-11	477	474	951	6.1
11-12	539	475	1014	6.5
12-13	500	471	971	6.3
13-14	521	582	1103	7.1
14-15	492	503	995	6.4
15-16	524	503	1027	6.6
16-17	592	570	1162	7.5
17-18	645	583	1228	7.9
18-19	613	443	1056	6.8
19-20	395	341	736	4.7
20-21	250	215	465	3.0
21-22	181	141	322	2.1
22-23	159	117	276	1.8
23-24	118	82	200	1.3
Total	7717	7795	15512	100

DISTRIBUZIONE ORARIA DEL SABATO

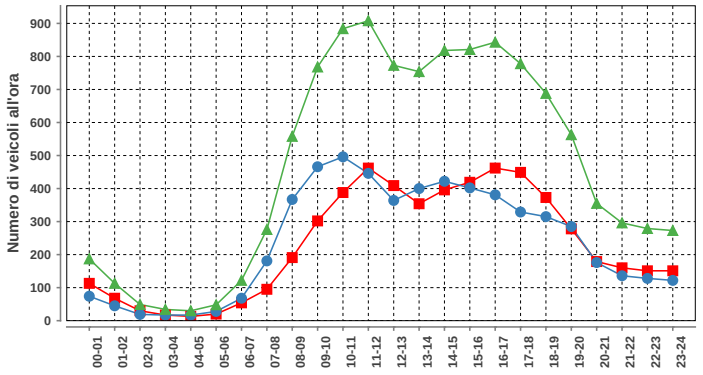

Sabato				
ora	Dir1	Dir2	Dir1+2	%
00-01	113	74	187	1.7
01-02	68	45	113	1.0
02-03	30	19	49	0.4
03-04	17	17	34	0.3
04-05	13	17	30	0.3
05-06	20	28	48	0.4
06-07	54	68	122	1.1
07-08	95	181	276	2.5
08-09	191	367	558	5.0
09-10	302	466	768	6.8
10-11	388	496	884	7.9
11-12	462	446	908	8.1
12-13	409	364	773	6.9
13-14	354	400	754	6.7
14-15	396	422	818	7.3
15-16	419	402	821	7.3
16-17	462	381	843	7.5
17-18	449	329	778	6.9
18-19	373	315	688	6.1
19-20	278	285	563	5.0
20-21	179	176	355	3.2
21-22	160	136	296	2.6
22-23	151	128	279	2.5
23-24	151	122	273	2.4
Total	5534	5684	11218	100

DISTRIBUZIONE ORARIA DELLA DOMENICA

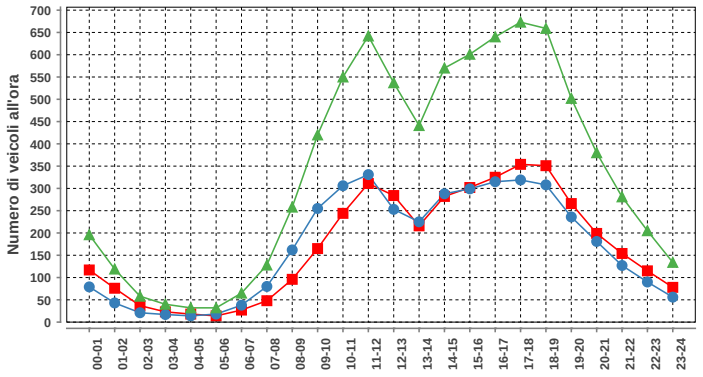

Domenica				
ora	Dir1	Dir2	Dir1+2	%
00-01	117	79	196	2.4
01-02	76	43	119	1.5
02-03	37	21	58	0.7
03-04	23	17	40	0.5
04-05	18	14	32	0.4
05-06	14	18	32	0.4
06-07	27	38	65	0.8
07-08	48	80	128	1.6
08-09	96	162	258	3.2
09-10	165	255	420	5.1
10-11	244	306	550	6.7
11-12	311	331	642	7.9
12-13	284	253	537	6.6
13-14	216	225	441	5.4
14-15	282	288	570	7.0
15-16	302	299	601	7.4
16-17	325	315	640	7.8
17-18	354	319	673	8.2
18-19	351	308	659	8.1
19-20	266	236	502	6.1
20-21	199	181	380	4.7
21-22	154	127	281	3.4
22-23	115	90	205	2.5
23-24	78	56	134	1.6
Total	4102	4061	8163	100

Traffico giornaliero medio TGM:	Dir1 Cureglia	6793	13654
	Dir2 Vezia	6861	
Traffico feriale medio TFM:	Dir1 Cureglia	7719	15513
	Dir2 Vezia	7794	

Giorni in funzione:	365
TGM/TFM:	0.880

DISTRIBUZIONE SETTIMANALE

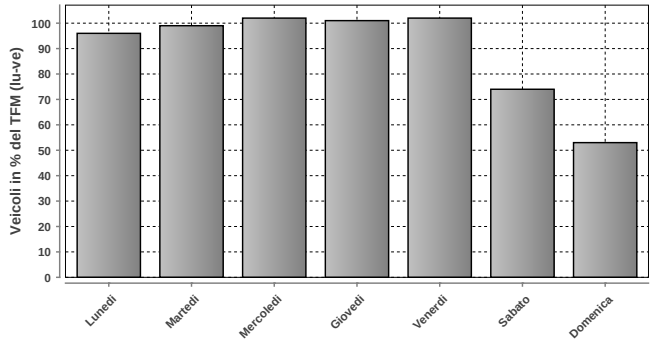

DISTRIBUZIONE SETTIMANALE			
Giorno	Media	% TFM	% TGM
Lunedì	14948	96	109
Martedì	15289	99	112
Mercoledì	15825	102	116
Giovedì	15740	101	115
Venerdì	15746	102	115
Sabato	11470	74	84
Domenica	8163	53	60
Traffico settimanale			712

DISTRIBUZIONE ANNUALE

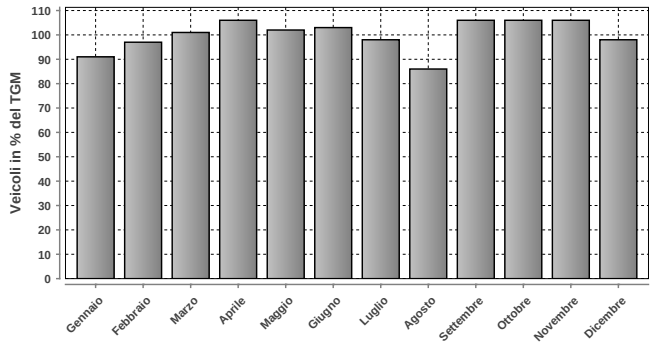

DISTRIBUZIONE ANNUALE		
Mese	Media	% TGM
Gennaio	12386	91
Febbraio	13183	97
Marzo	13826	101
Aprile	14467	106
Maggio	13905	102
Giugno	14130	103
Luglio	13322	98
Agosto	11771	86
Settembre	14529	106
Ottobre	14463	106
Novembre	14510	106
Dicembre	13404	98
TGM	13654	100

	Giorno	Data	Dir1 Cureglia	Dir2 Vezia	Tot 2 dir
Massimo giornaliero	mercoledì	03.06.2015	8953	9145	18098

	Giorno	Ora	Data	Dir1 Cureglia	Dir2 Vezia	Tot 2 dir
Massimo orario	martedì	17-18	12.05.2015	712	702	1414

Osservazioni:

Dati:

Dipartimento del Territorio
Sezione della Mobilit

Elaborazione:

Osservatorio Ambientale
Svizzera Italiana

Dipartimento del Territorio
Sezione della mobilit

954 - VEZIA VIA SAN GOTTARDO NORD

Evoluzione del traffico giornaliero (TGM) mensile e annuale

Anno	Gennaio	Febbraio	Marzo	Aprile	Maggio	Giugno	Luglio	Agosto	Settembre	Ottobre	Novembre	Dicembre	TGM
2015	13499	14598	15124	15781	14888	15209	14794	12482	15691	15691	15638	14587	**14825**
2014	13626	15191	15245	16377	15809	14890	14941	12297	15841	15778	15249	14391	**14959**
2013	14220	14973	15058	15898	15440	16038		12731	15764	16215	15501	14459	**15106**
2012	16056	17423	18434	17899	18439	17980	16863	13251	15822	16574	15874	14395	**16574**
2011	15608	17943	18060	18423	18995	17005	17847	16257	19034	18514	18213	17117	**17747**
2010									18739	18346	17869	16632	
2009													
2008													
2007													
2006													
2005													
2004													
2003													
2002													
2001													
2000													
1999													
1998													
1997													
1996													
1995													
1994													
1993													
1992													
1991													
1990													
1989													
1988													
1987													
1986													
1985													
1984													
1983													
1982													
1981													
1980													
1979													
1978													
1977													
1976													
1975													
1974													
1973													
1972													
1971													
1970													

Evoluzione del traffico giornaliero medio annuale (TGM)

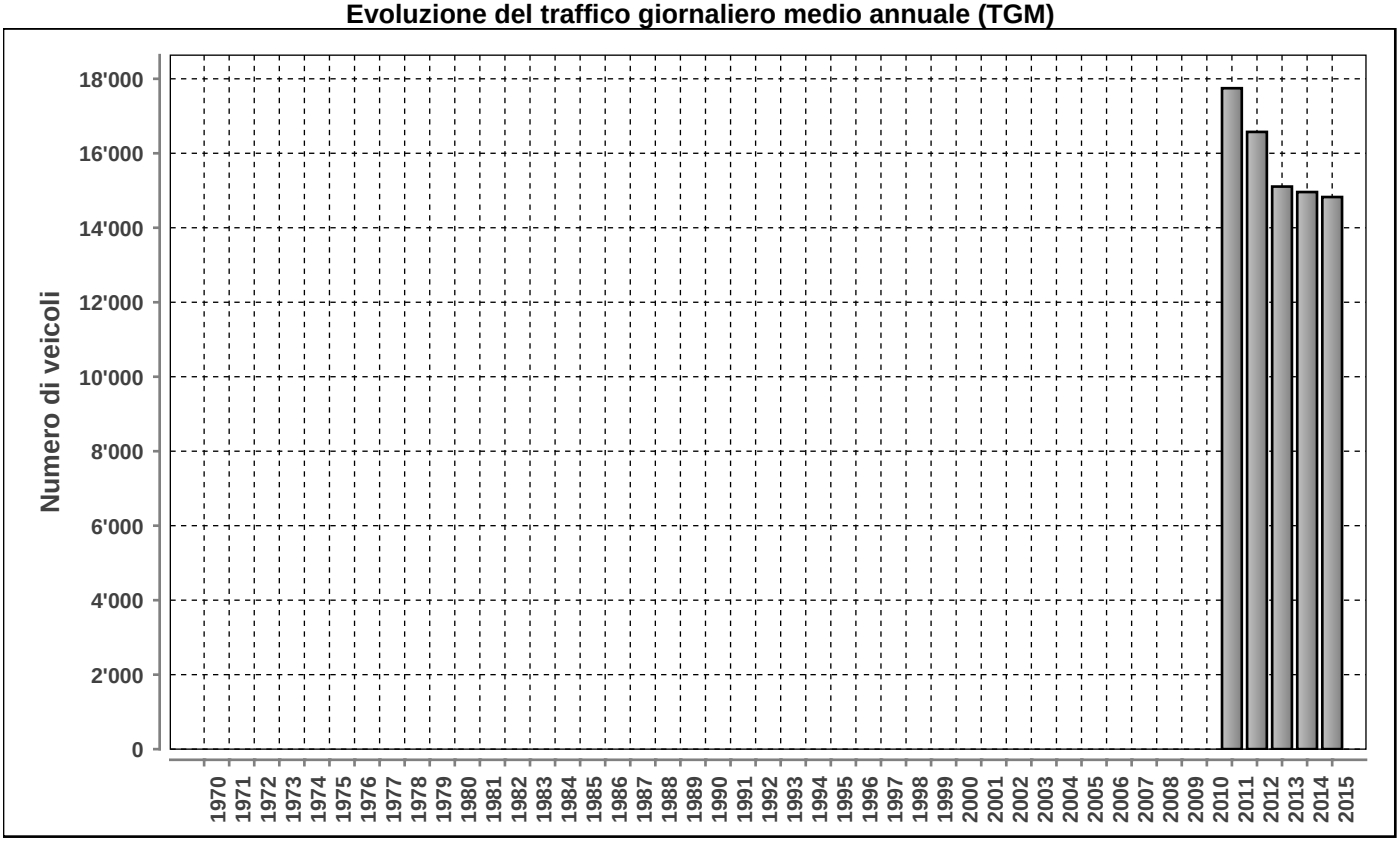

Posto conteggio: **VEZIA VIA SAN GOTTARDO NORD**

Nr: **954**

Comune: **Vezia**

Base di dati **2015**

Traffico giornaliero medio TGM:	**Dir1 Lugano**	7405	14825
	Dir2 Bellinzona	7421	
Traffico feriale medio TFM:	**Dir1 Lugano**	8632	17332
	Dir2 Bellinzona	8700	

Giorni in funzione:	365
TGM/TFM:	0.855

DISTRIBUZIONE ORARIA DEI FERIALI (LU-VE)

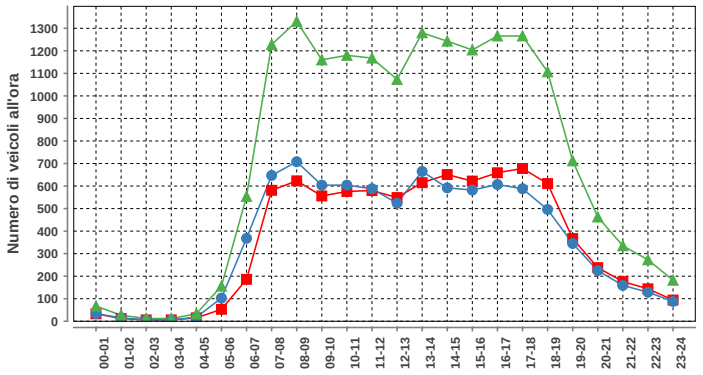

Lunedi-venerdi				
ora	Dir1	Dir2	Dir1+2	%
00-01	33	34	67	0.4
01-02	12	15	27	0.2
02-03	6	6	12	0.1
03-04	6	6	12	0.1
04-05	15	18	33	0.2
05-06	53	103	156	0.9
06-07	186	368	554	3.2
07-08	581	647	1228	7.1
08-09	623	708	1331	7.7
09-10	556	604	1160	6.7
10-11	576	604	1180	6.8
11-12	580	588	1168	6.7
12-13	549	524	1073	6.2
13-14	615	665	1280	7.4
14-15	651	592	1243	7.2
15-16	622	582	1204	6.9
16-17	659	607	1266	7.3
17-18	678	588	1266	7.3
18-19	611	496	1107	6.4
19-20	367	345	712	4.1
20-21	238	225	463	2.7
21-22	176	159	335	1.9
22-23	144	129	273	1.6
23-24	94	88	182	1.1
Total	8631	8701	17332	100

DISTRIBUZIONE ORARIA DEL SABATO

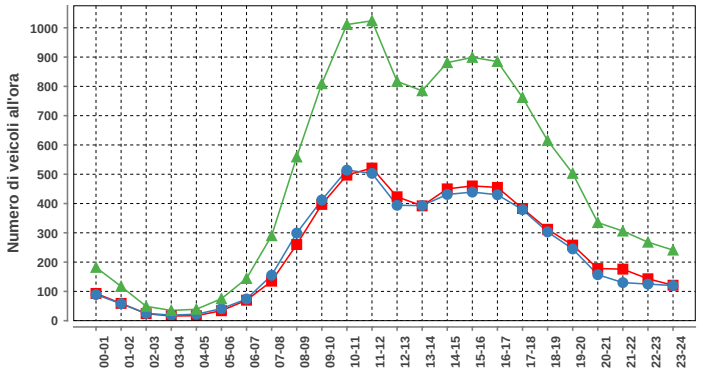

Sabato				
ora	Dir1	Dir2	Dir1+2	%
00-01	93	89	182	1.6
01-02	59	58	117	1.0
02-03	24	25	49	0.4
03-04	16	19	35	0.3
04-05	17	22	39	0.3
05-06	34	41	75	0.6
06-07	70	74	144	1.2
07-08	135	155	290	2.5
08-09	260	299	559	4.8
09-10	397	412	809	7.0
10-11	497	514	1011	8.7
11-12	521	503	1024	8.8
12-13	423	394	817	7.0
13-14	392	393	785	6.7
14-15	450	431	881	7.6
15-16	460	439	899	7.7
16-17	455	430	885	7.6
17-18	383	379	762	6.6
18-19	312	303	615	5.3
19-20	258	245	503	4.3
20-21	178	157	335	2.9
21-22	176	130	306	2.6
22-23	143	125	268	2.3
23-24	121	120	241	2.1
Total	5874	5757	11631	100

DISTRIBUZIONE ORARIA DELLA DOMENICA

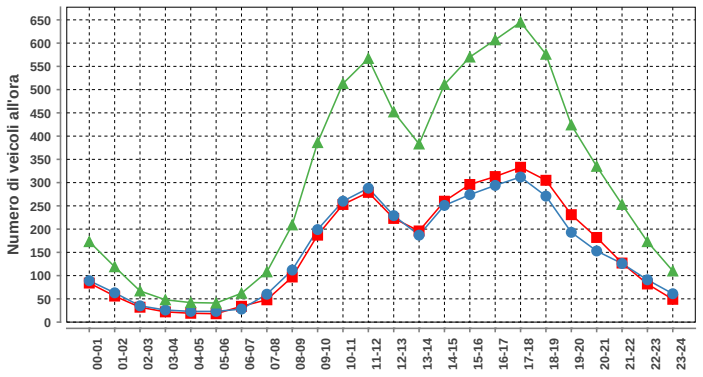

Domenica				
ora	Dir1	Dir2	Dir1+2	%
00-01	84	89	173	2.3
01-02	56	63	119	1.6
02-03	32	35	67	0.9
03-04	22	26	48	0.7
04-05	19	23	42	0.6
05-06	18	23	41	0.6
06-07	34	28	62	0.8
07-08	48	60	108	1.5
08-09	97	112	209	2.8
09-10	187	199	386	5.2
10-11	253	260	513	7.0
11-12	279	288	567	7.7
12-13	223	229	452	6.1
13-14	196	187	383	5.2
14-15	260	251	511	6.9
15-16	296	274	570	7.7
16-17	313	294	607	8.2
17-18	333	312	645	8.7
18-19	305	271	576	7.8
19-20	231	193	424	5.7
20-21	182	153	335	4.5
21-22	127	126	253	3.4
22-23	82	91	173	2.3
23-24	49	61	110	1.5
Total	3726	3648	7374	100

DISTRIBUZIONE SETTIMANALE

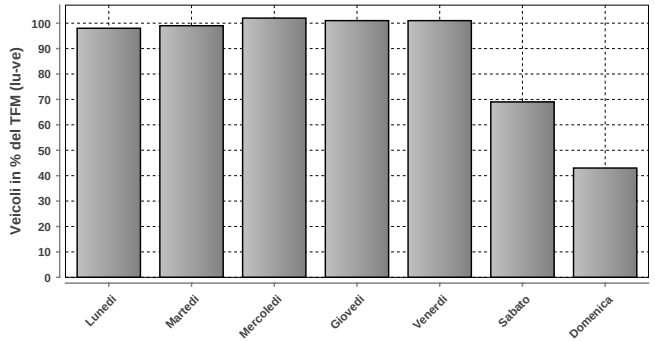

DISTRIBUZIONE SETTIMANALE			
Giorno	**Media**	**% TFM**	**% TGM**
Lunedì	16903	98	114
Martedì	17092	99	115
Mercoledì	17613	102	119
Giovedì	17583	101	119
Venerdì	17460	101	118
Sabato	11962	69	81
Domenica	7371	43	50
Traffico settimanale			715

DISTRIBUZIONE ANNUALE

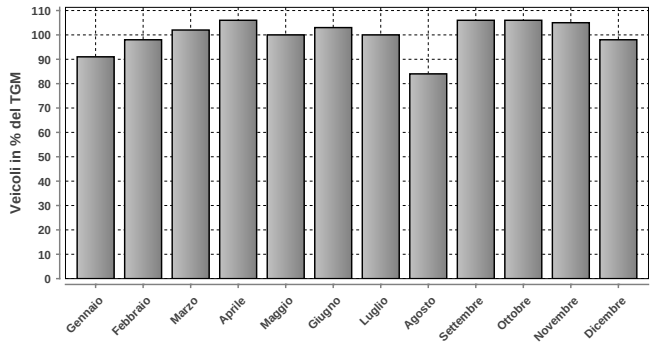

DISTRIBUZIONE ANNUALE		
Mese	**Media**	**% TGM**
Gennaio	13499	91
Febbraio	14598	98
Marzo	15124	102
Aprile	15781	106
Maggio	14888	100
Giugno	15209	103
Luglio	14794	100
Agosto	12482	84
Settembre	15691	106
Ottobre	15691	106
Novembre	15638	105
Dicembre	14587	98
TGM	14825	100

Massimo giornaliero	**Giorno**	**Data**	**Dir1 Lugano**	**Dir2 Bellinzona**	**Tot 2 dir**
	mercoledì	13.05.2015	10375	10157	20532

Massimo orario	**Giorno**	**Ora**	**Data**	**Dir1 Lugano**	**Dir2 Bellinzona**	**Tot 2 dir**
	venerdì	07-08	28.08.2015	647	1089	1736

Osservazioni:

Dati:

Dipartimento del Territorio
Sezione della Mobilit

Elaborazione:

Osservatorio Ambientale
Svizzera Italiana

Dipartimento del Territorio
Sezione della mobilit

955 - LUGANO SUD AS - RAMPE SUD

Evoluzione del traffico giornaliero (TGM) mensile e annuale

Anno	Gennaio	Febbraio	Marzo	Aprile	Maggio	Giugno	Luglio	Agosto	Settembre	Ottobre	Novembre	Dicembre	TGM
2015			27243			27372		23292	28775	28252	27864		
2014	24778	26502	26461	27052	27019	26425	27281	22858	28125	28484	27302	26822	**26577**
2013	24257	24475	25375	26876	26082	26497	25959	22352	27210	27831	26764	25938	**25801**
2012	25435	25624	27640	27301	27034	26599	26604	21962	25591	26667	26172	24502	**25925**
2011	25212	27101	27699	27844	27777	26507	26983	23985	28371	28153	27995	27577	**27094**
2010													
2009													
2008													
2007													
2006													
2005													
2004													
2003													
2002													
2001													
2000													
1999													
1998													
1997													
1996													
1995													
1994													
1993													
1992													
1991													
1990													
1989													
1988													
1987													
1986													
1985													
1984													
1983													
1982													
1981													
1980													
1979													
1978													
1977													
1976													
1975													
1974													
1973													
1972													
1971													
1970													

Evoluzione del traffico giornaliero medio annuale (TGM)

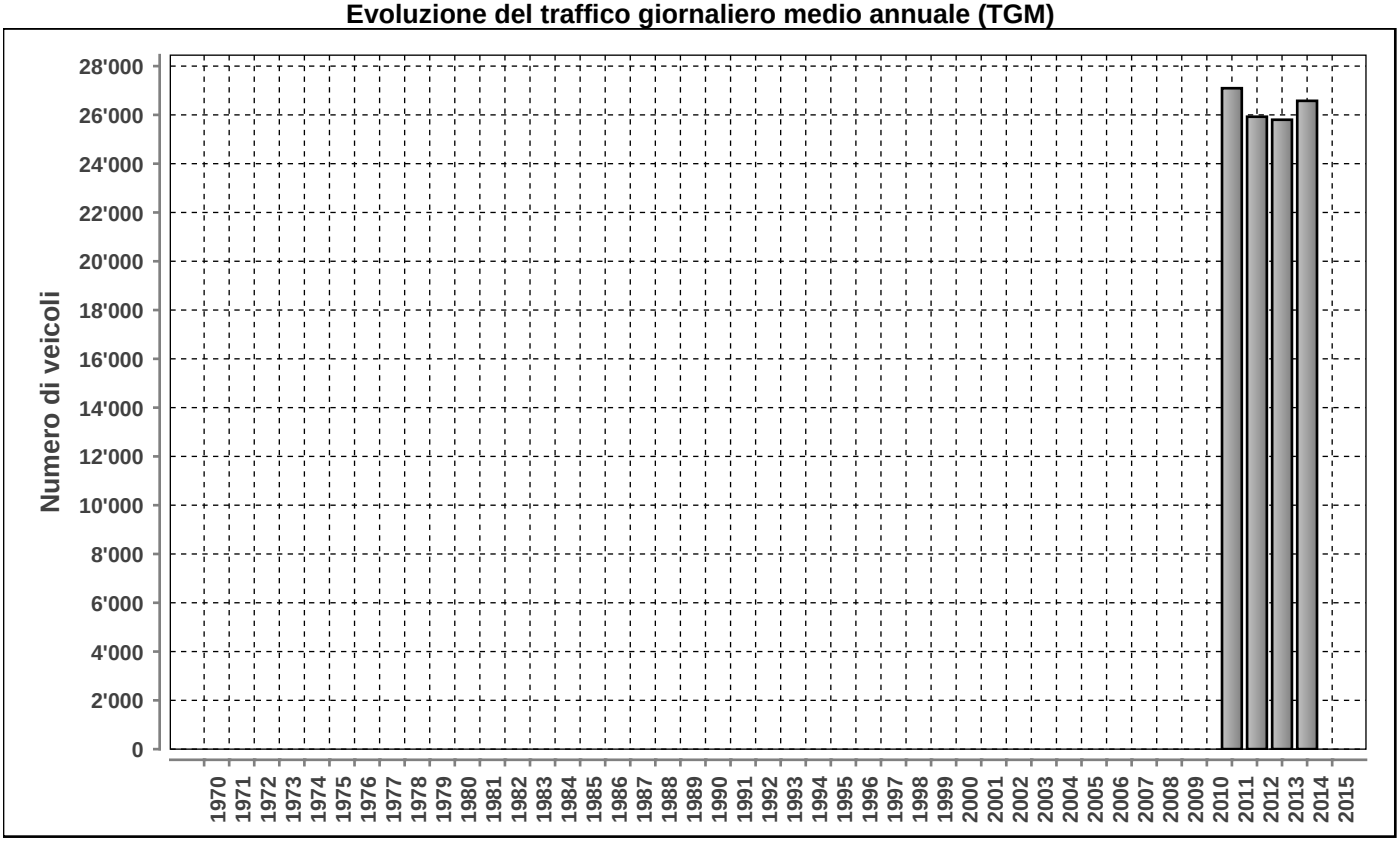

Posto conteggio: **LUGANO SUD AS - RAMPE SUD**

Nr: **955**

Comune: **Pambio-Noranco**

Base di dati **2015**

DISTRIBUZIONE ORARIA DEI FERIALI (LU-VE)

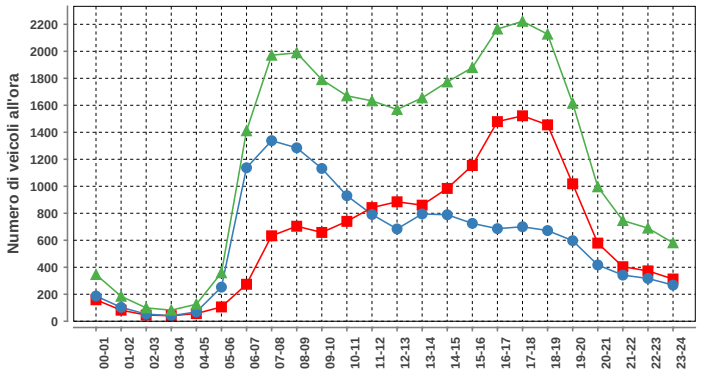

Lunedì-venerdì				
ora	Dir1	Dir2	Dir1+2	%
00-01	159	187	346	1.2
01-02	82	103	185	0.6
02-03	46	53	99	0.3
03-04	41	41	82	0.3
04-05	57	69	126	0.4
05-06	106	253	359	1.2
06-07	274	1137	1411	4.8
07-08	633	1338	1971	6.6
08-09	704	1285	1989	6.7
09-10	658	1132	1790	6.0
10-11	740	930	1670	5.6
11-12	842	791	1633	5.5
12-13	885	684	1569	5.3
13-14	860	795	1655	5.6
14-15	984	789	1773	6.0
15-16	1154	725	1879	6.3
16-17	1479	686	2165	7.3
17-18	1522	700	2222	7.5
18-19	1455	672	2127	7.2
19-20	1018	597	1615	5.4
20-21	579	417	996	3.4
21-22	404	342	746	2.5
22-23	373	317	690	2.3
23-24	313	268	581	2.0
Total	15368	14311	29679	100

DISTRIBUZIONE ORARIA DEL SABATO

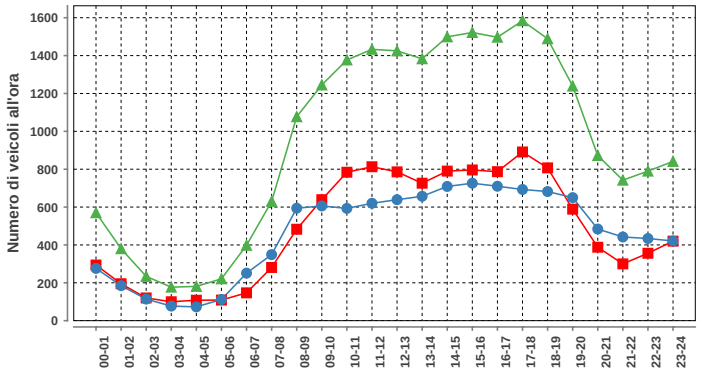

Sabato				
ora	Dir1	Dir2	Dir1+2	%
00-01	294	276	570	2.5
01-02	195	185	380	1.7
02-03	120	114	234	1.0
03-04	100	77	177	0.8
04-05	108	73	181	0.8
05-06	109	112	221	1.0
06-07	147	251	398	1.7
07-08	281	349	630	2.8
08-09	483	594	1077	4.7
09-10	639	606	1245	5.5
10-11	784	593	1377	6.0
11-12	813	620	1433	6.3
12-13	786	639	1425	6.2
13-14	726	657	1383	6.1
14-15	790	709	1499	6.6
15-16	796	726	1522	6.7
16-17	787	710	1497	6.6
17-18	891	693	1584	6.9
18-19	807	682	1489	6.5
19-20	589	650	1239	5.4
20-21	388	484	872	3.8
21-22	300	442	742	3.3
22-23	356	434	790	3.5
23-24	420	421	841	3.7
Total	11709	11097	22806	100

DISTRIBUZIONE ORARIA DELLA DOMENICA

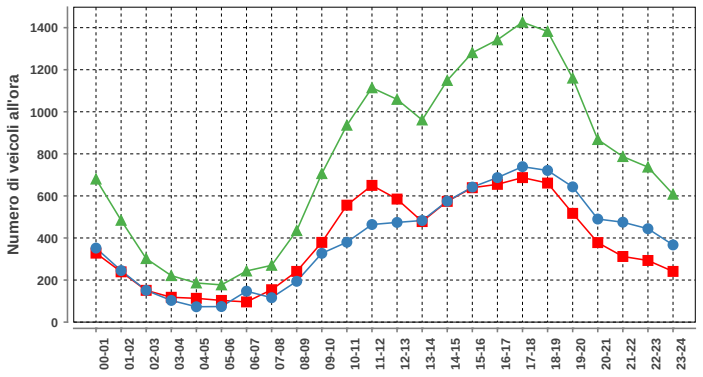

Domenica				
ora	Dir1	Dir2	Dir1+2	%
00-01	328	352	680	3.7
01-02	239	245	484	2.6
02-03	151	151	302	1.6
03-04	118	103	221	1.2
04-05	113	73	186	1.0
05-06	103	74	177	1.0
06-07	96	147	243	1.3
07-08	154	116	270	1.5
08-09	241	194	435	2.3
09-10	379	327	706	3.8
10-11	556	380	936	5.1
11-12	650	464	1114	6.0
12-13	585	474	1059	5.7
13-14	478	483	961	5.2
14-15	574	575	1149	6.2
15-16	639	642	1281	6.9
16-17	655	687	1342	7.2
17-18	687	739	1426	7.7
18-19	661	721	1382	7.5
19-20	517	643	1160	6.3
20-21	378	490	868	4.7
21-22	312	475	787	4.3
22-23	293	444	737	4.0
23-24	241	367	608	3.3
Total	9148	9366	18514	100

Traffico giornaliero medio TGM:	Dir1 sud	n.d.	n.d.
	Dir2 nord	n.d.	
Traffico feriale medio TFM:	Dir1 sud	n.d.	n.d.
	Dir2 nord	n.d.	

Giorni in funzione:	241
TGM/TFM:	n.d.

DISTRIBUZIONE SETTIMANALE

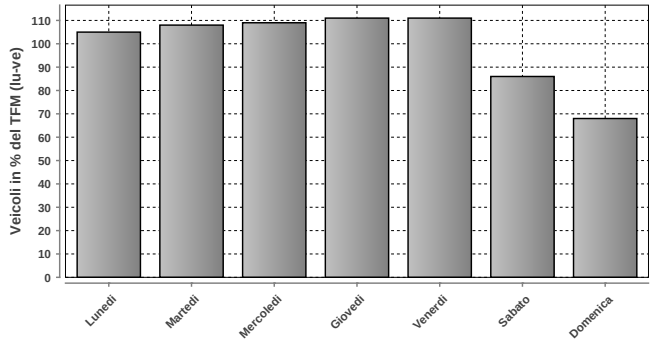

DISTRIBUZIONE SETTIMANALE			
Giorno	Media	% TFM	% TGM
Lunedì	28600	105	107
Martedì	29512	108	110
Mercoledì	29783	109	111
Giovedì	30167	111	112
Venerdì	30321	111	113
Sabato	23429	86	87
Domenica	18503	68	69
Traffico settimanale			709

DISTRIBUZIONE ANNUALE

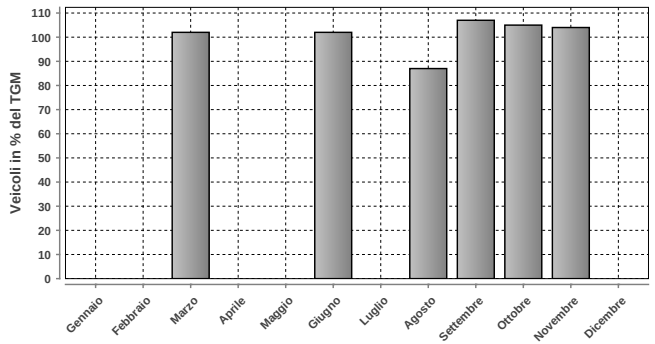

DISTRIBUZIONE ANNUALE		
Mese	Media	% TGM
Gennaio	n.d.	n.d.
Febbraio	n.d.	n.d.
Marzo	27243	102
Aprile	n.d.	n.d.
Maggio	n.d.	n.d.
Giugno	27372	102
Luglio	n.d.	n.d.
Agosto	23292	87
Settembre	28775	107
Ottobre	28252	105
Novembre	27864	104
Dicembre	n.d.	n.d.
TGM	26829	100

Massimo giornaliero	Giorno	Data	Dir1 sud	Dir2 nord	Tot 2 dir
	lunedì	14.09.2015	17157	16276	33433

Massimo orario	Giorno	Ora	Data	Dir1 sud	Dir2 nord	Tot 2 dir
	lunedì	18-19	14.09.2015	1963	753	2716

Osservazioni:

Dati:

Dipartimento del Territorio
Sezione della Mobilit

Elaborazione:

Osservatorio Ambientale
Svizzera Italiana