003 - BRISSAGO DOGANA

Evoluzione del traffico giornaliero (TGM) mensile e annuale

Anno	Gennaio	Febbraio	Marzo	Aprile	Maggio	Giugno	Luglio	Agosto	Settembre	Ottobre	Novembre	Dicembre	TGM
2016	6046	6923	8111	8588	9882	9431	10728	10520	10009	8775	7041	6615	8562
2015	5488	6591	7600	9108	9422	9495	10532	10364	9609	8627	7403	6749	8425
2014	6295	6902	7807	9376	9384	9900	10594	10545	9959	7885	5391	3828	8160
2013	6252	6633	7775	8626	9461	9946	10840	10689	9922	8744	7297	6703	8586
2012	5986	6551	7631	8911	9082	9365	10717	10374	9718	8754	7097	6408	8389
2011										8701	6783	6339	
2010													
2009	4782	6081	6746	8120	8631	8669	8481	9661	8787	8602	6910	6364	7661
2008	5572	6389	7409	7738	8615	8366	9829	9524	8541	8069	6248	5786	7680
2007	5850	6295	7111	8627	8358	8777	9644	9627	8965	7979	6519	6013	7822
2006	5270	6049	6871	8784	8590	8633	9405	9975	8830	8070	6622	6100	7776
2005	5574	5997	7335	7516	9055	8433	9761	9965	8628	7856	6382	5764	7702
2004	5404	5863	6504	8184	8430	8546	9473	9833	8772	7702	6221	5922	7577
2003	5413	5867	6752	8539	7820	8784	9259	9569	8452	7671	6117	5682	7497
2002	5525	6189	7418	8085	8232	8224	9350	9595	8476	7851	5930	5722	7560
2001	5259	6145	6639	8971	8471	9204	9854	10090	9035	7908	6378	5886	7827
2000	5444	6211	7041	8682	8161	9262	9931	9857	9080	7064	5435	5560	7647
1999	5091	5614	6406	7871	8575	8285	9262	9767	8417	7672	6292	5895	7441
1998	5117	5730	6506	7915	8277	7919	9078	9627	8250	7530	6037	5582	7308
1997	5096	5994	7437	7974	8818	7757	9226	9489	8419	7730	5952	5578	7467
1996	5105	5850	6566	8464	8434	8329	9507	9790	8312	7640	6093	5658	7484
1995	5360	6124	6808	8912	8266	8996	9460	9742	8742	7988	6206	5624	7693
1994	6750	7300	7412	8474	8797	8726	10052	9929	8756	7717	6352	6018	8024
1993	6565	7206	7035	8218	8444	8437	9972	9543	8370	6071	6727	6717	7778
1992	6498	7286	7820	9633	9268	9655	10710	10351	9649	8176	7565	7686	8694
1991	6519	6704	7949	8926	9429	9192	10386	10252	9509	8781	7775	7225	8566
1990	6240	7048	7583	9198	8701	9281	10116	10206	9524	8808	7555	6715	8421
1989	5709	6374	7680	7673	8797	8069	9696	9243	8927	8316	7043	6792	7872
1988	5500	6000	7500	7839	8076	8021	9191	8876	8456	7633	6549	6106	7479
1987													
1986	6187	6725	8051	8387	9541								
1985					8626	10160	10091	9311	8349		6873		
1984	5300	5668	6438	9023	7466	8524	9954	9950	8905	7976	6338	5903	7624
1983													
1982													
1981		5388	6108	8280		6968	7774			7548	5321		6500
1980													
1979													
1978			6243	6199	6715					7194	6286		6400
1977							8769				4720	4577	6000
1976													
1975													
1974													
1973													
1972													
1971													
1970													

Evoluzione del traffico giornaliero medio annuale (TGM)

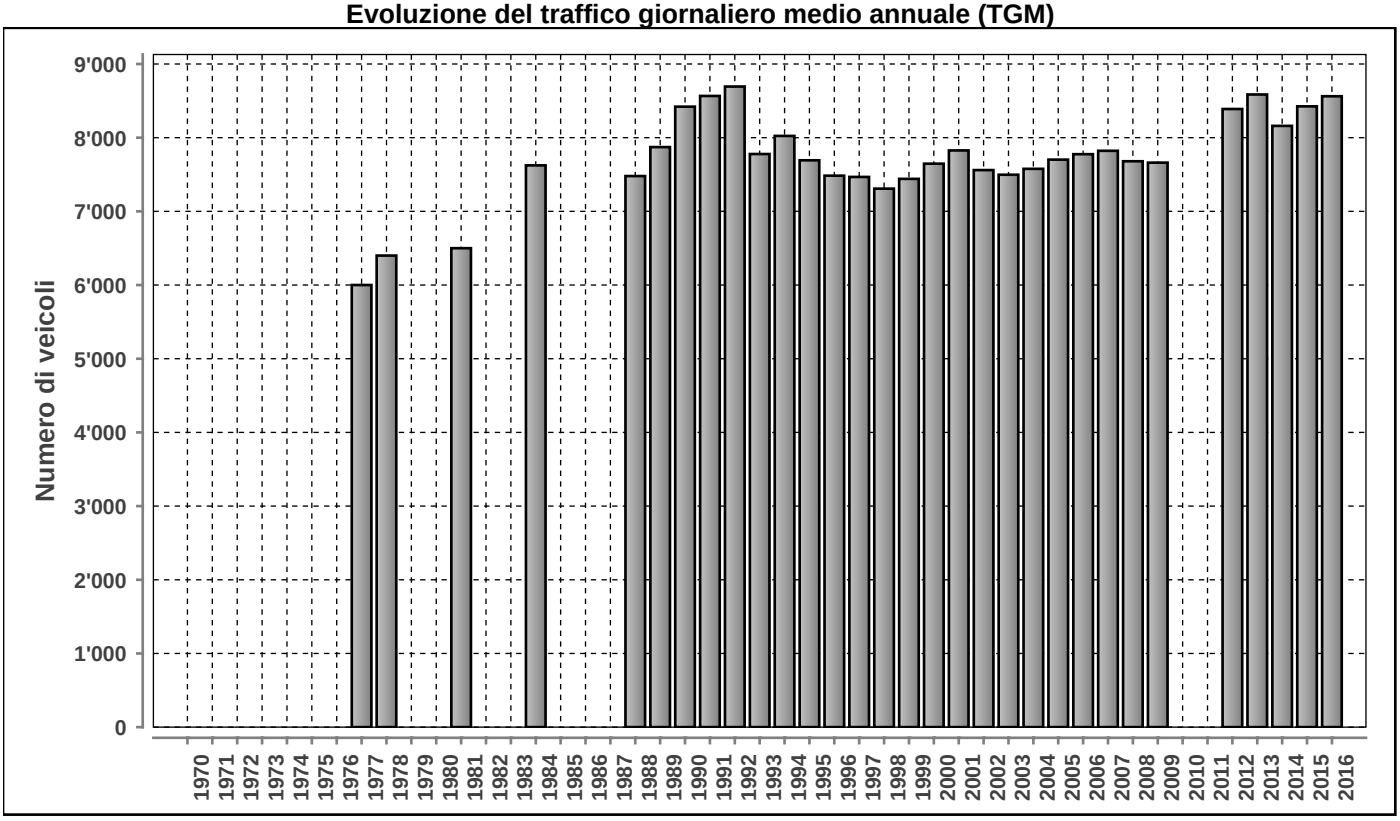

Posto conteggio: **BRISSAGO DOGANA** | Nr: **003** | Comune: **Brissago** | Base di dati **2016**

DISTRIBUZIONE ORARIA DEI FERIALI (LU-VE)

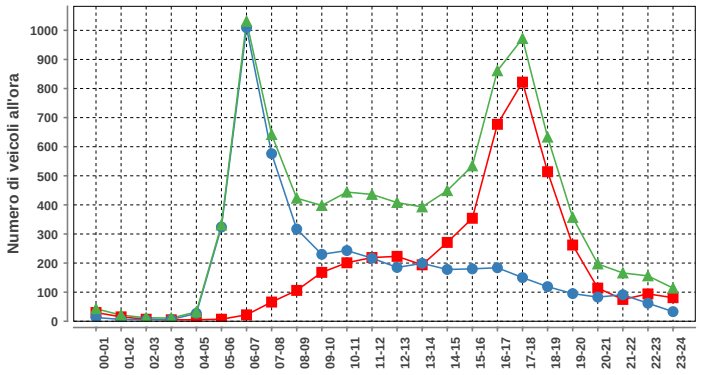

Lunedì-venerdì				
ora	Dir1	Dir2	Dir1+2	%
00-01	30	13	43	0.5
01-02	15	6	21	0.2
02-03	7	5	12	0.1
03-04	5	6	11	0.1
04-05	5	27	32	0.4
05-06	7	324	331	3.7
06-07	22	1009	1031	11.4
07-08	66	576	642	7.1
08-09	106	317	423	4.7
09-10	168	230	398	4.4
10-11	201	243	444	4.9
11-12	219	217	436	4.8
12-13	223	185	408	4.5
13-14	194	199	393	4.3
14-15	271	178	449	5.0
15-16	354	180	534	5.9
16-17	677	184	861	9.5
17-18	822	150	972	10.7
18-19	514	119	633	7.0
19-20	262	95	357	3.9
20-21	114	83	197	2.2
21-22	75	91	166	1.8
22-23	94	62	156	1.7
23-24	81	33	114	1.3
Total	4532	4532	9064	100

DISTRIBUZIONE ORARIA DEL SABATO

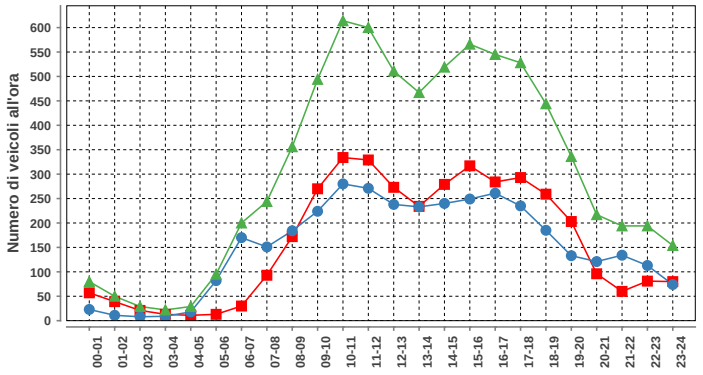

Sabato				
ora	Dir1	Dir2	Dir1+2	%
00-01	57	23	80	1.1
01-02	39	11	50	0.7
02-03	21	8	29	0.4
03-04	13	9	22	0.3
04-05	11	18	29	0.4
05-06	13	82	95	1.3
06-07	30	170	200	2.7
07-08	93	151	244	3.3
08-09	172	184	356	4.8
09-10	270	224	494	6.6
10-11	334	280	614	8.2
11-12	329	271	600	8.0
12-13	273	238	511	6.8
13-14	234	233	467	6.2
14-15	279	240	519	6.9
15-16	317	249	566	7.6
16-17	284	261	545	7.3
17-18	293	235	528	7.1
18-19	259	185	444	5.9
19-20	203	133	336	4.5
20-21	96	121	217	2.9
21-22	60	134	194	2.6
22-23	81	113	194	2.6
23-24	80	74	154	2.1
Total	3841	3647	7488	100

DISTRIBUZIONE ORARIA DELLA DOMENICA

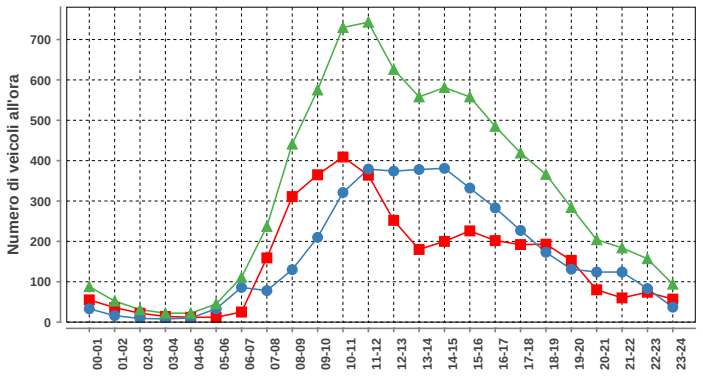

Domenica				
ora	Dir1	Dir2	Dir1+2	%
00-01	55	33	88	1.2
01-02	36	16	52	0.7
02-03	22	9	31	0.4
03-04	14	8	22	0.3
04-05	12	10	22	0.3
05-06	12	33	45	0.6
06-07	25	86	111	1.5
07-08	159	78	237	3.1
08-09	311	130	441	5.8
09-10	365	210	575	7.6
10-11	409	321	730	9.6
11-12	364	379	743	9.8
12-13	252	374	626	8.2
13-14	180	378	558	7.3
14-15	200	381	581	7.6
15-16	226	332	558	7.3
16-17	202	283	485	6.4
17-18	192	227	419	5.5
18-19	193	173	366	4.8
19-20	153	131	284	3.7
20-21	80	124	204	2.7
21-22	60	124	184	2.4
22-23	74	83	157	2.1
23-24	57	37	94	1.2
Total	3653	3960	7613	100

Traffico giornaliero medio TGM:	Dir1 ITALIA	4272	8562
	Dir2 SVIZZERA	4290	
Traffico feriale medio TFM:	Dir1 ITALIA	4531	9062
	Dir2 SVIZZERA	4531	

Giorni in funzione:	366
TGM/TFM:	0.945

DISTRIBUZIONE SETTIMANALE

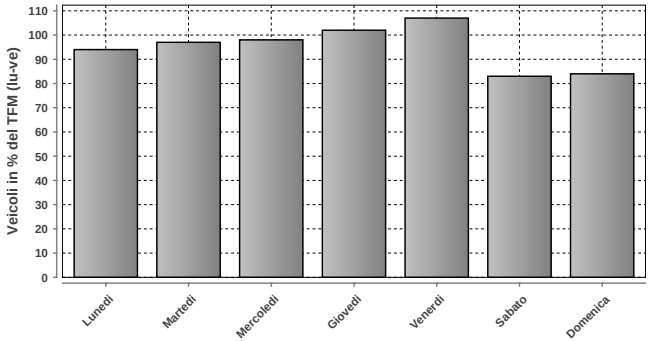

DISTRIBUZIONE SETTIMANALE			
Giorno	Media	% TFM	% TGM
Lunedì	8529	94	100
Martedì	8791	97	103
Mercoledì	8922	98	104
Giovedì	9288	102	108
Venerdì	9732	107	114
Sabato	7478	83	87
Domenica	7613	84	89
Traffico settimanale			705

DISTRIBUZIONE ANNUALE

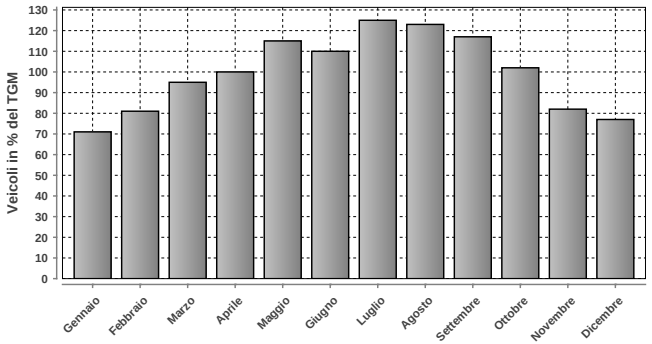

DISTRIBUZIONE ANNUALE		
Mese	Media	% TGM
Gennaio	6046	71
Febbraio	6923	81
Marzo	8111	95
Aprile	8588	100
Maggio	9882	115
Giugno	9431	110
Luglio	10728	125
Agosto	10520	123
Settembre	10009	117
Ottobre	8775	102
Novembre	7041	82
Dicembre	6615	77
TGM	8562	100

Massimo giornaliero	Giorno	Data	Dir1 ITALIA	Dir2 SVIZZERA	Tot 2 dir
	venerdì	29.07.2016	6531	6200	12731

Massimo orario	Giorno	Ora	Data	Dir1 ITALIA	Dir2 SVIZZERA	Tot 2 dir
	mercoledì	06-07	20.04.2016	25	1201	1226

Osservazioni:

Dati:

Dipartimento del Territorio
Sezione della Mobilit

Elaborazione:

Osservatorio Ambientale
Svizzera Italiana

Dipartimento del Territorio
Sezione della mobilit

004 - GANDRIA DOGANA

Evoluzione del traffico giornaliero (TGM) mensile e annuale

Anno	Gennaio	Febbraio	Marzo	Aprile	Maggio	Giugno	Luglio	Agosto	Settembre	Ottobre	Novembre	Dicembre	TGM
2016	8002	9009	9662	9793	9928	9991	10423	9820	10336	9774	9462	8861	9578
2015	8216	8913	9180	9852	9437	9709	10485	9545	10182	9836	9287	8620	9437
2014	8130	9028	9086	10118	9866	9957	10627	9689	10408	9990	9059	8643	9552
2013	8184	8650	8987	9774	9850	10297	11083	9476				8377	9395
2012	7617	8251	8828	9272	9250	9193	10059	9278	9583	9845	9107	8103	9034
2011	7439	8466	8857	9421	9387	9091	10248	9192	9729	9213	8562	8090	8976
2010	7280	7852	8381	9282	8882	9049	10246	9378	9640	9081	8482	7966	8793
2009	7214	8155	8380			9149	10088	9186	9539	9239	8324	7778	8770
2008	7572	8310	8464	9101	8880	9144	10040	8986	9345	9252	8184	6605	8656
2007	7506	8107	8379	9091	8903	8943	9743	8979	9228	9088	8365	7741	8675
2006	6929	7985	8244	8836	9025	8832	9444	8935	9117	8890	8245	7629	8511
2005	7114	7858	8420	8573	8900	9119	9646	8926	9187	8686	7979	7429	8489
2004	6827	7387	7738	8632	8469	8637	9438	8765	8935	8514	8036	7707	8259
2003	6917	7462	7670	8611	8358	8622	9259	8254	8659	8404	7533	7161	8078
2002	6727	7295	7736	8216	8356	8351	9106	8265	8472	8384	7270	7213	7953
2001	6481	7373	7612	8484	8355	8359	9058	8524	8435	8271	7479	6791	7937
2000	6327	7229	7712	8183	8129	8153	8978	8258	8519	7821	7333	6819	7788
1999	6080	7025	7400	8182	8166	8118	8918	8253	8336	7853	7275	6827	7705
1998	6226	6920	7188	7906	7874	7788	8840	8139	8304	7877	7297	6693	7591
1997	6192	7101	7547	8112	8025	7951	8974	8030	8189	7892	6969	6550	7630
1996	6388	7225	7339	8438	8174	8157	9027	8260	8340	7777	7343	6657	7760
1995	6380	7254	7630	8362	8267	8264	9013	8297	8319	8208	7453	6676	7845
1994	6830	7544	8246	8551	8568	8741	9617	8762	8717	8189	7900	7450	8260
1993	6748	7578	7693	8382	8216	8960	10065	9072	9062	8164	7875	7419	8272
1992	7004	7669	7969	9007	8434	8702	9730	8627	9041	8243	7860	7427	8309
1991	7154	7368	8223	8912	8850	9186	10053	8906	9145	8745	8017	7503	8511
1990	6917	7789	8370	9094	8765	8855	9855	8840	9225	8839	8003	7210	8482
1989	6620	7400	8285	8202	8464	8517	9466	8565	9035	8656	7862	7113	8186
1988						8076	9097	8251	8642	8059	7463	6820	
1987													
1986													
1985													
1984													
1983													
1982													
1981													
1980													
1979													
1978													
1977													
1976													
1975													
1974													
1973													
1972													
1971													
1970													

Evoluzione del traffico giornaliero medio annuale (TGM)

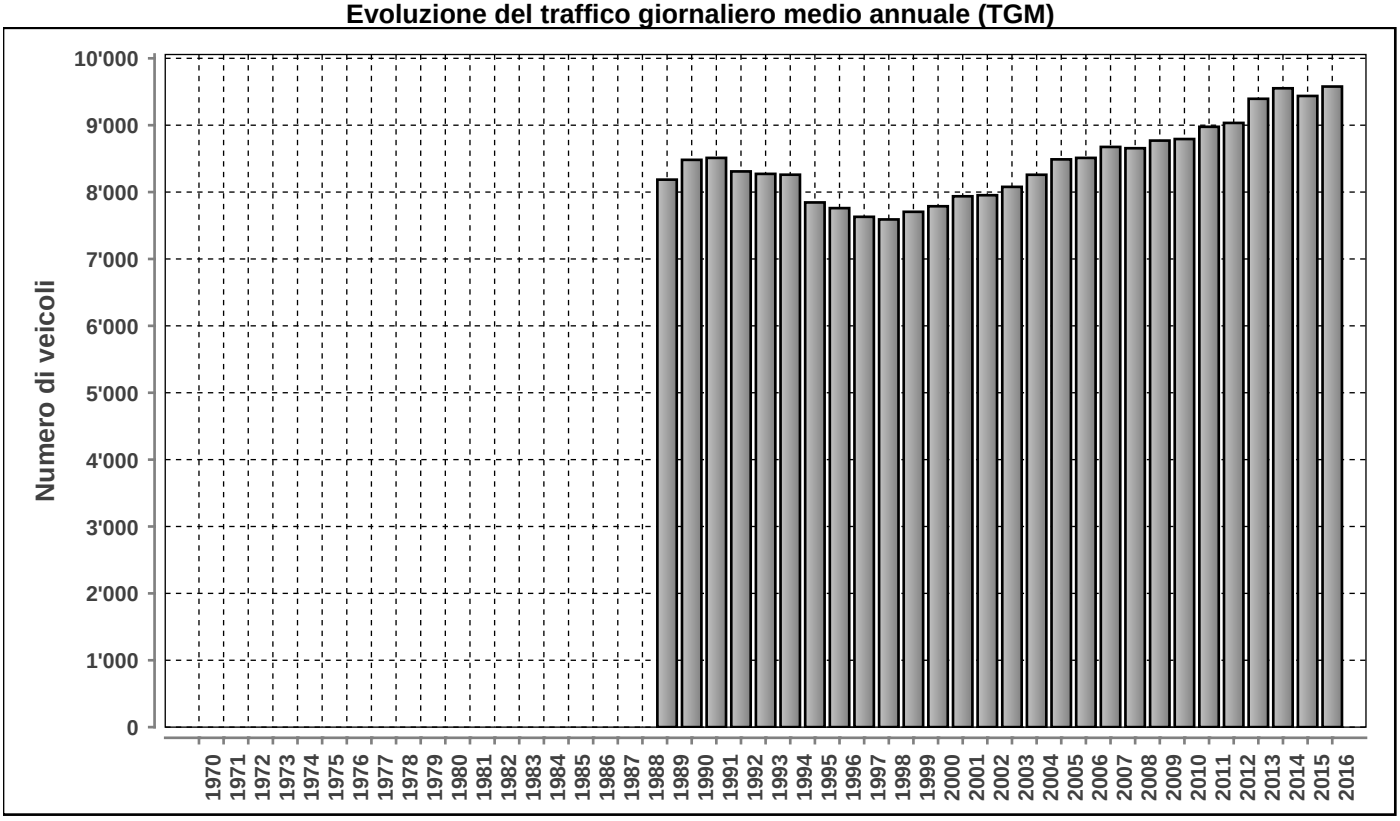

Posto conteggio: **GANDRIA DOGANA** | Nr: **004** | Comune: **Gandria** | Base di dati **2016**

DISTRIBUZIONE ORARIA DEI FERIALI (LU-VE)

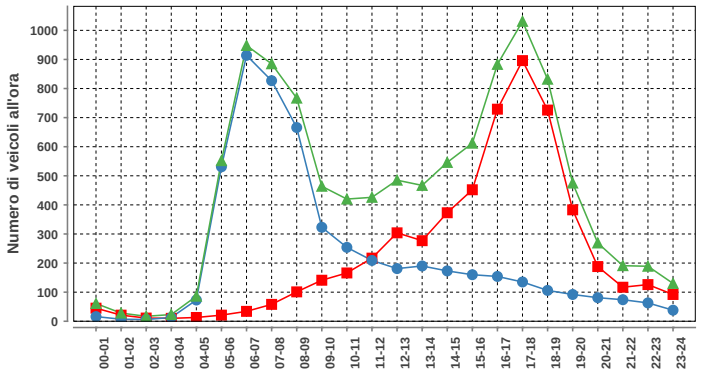

Lunedì-venerdì				
ora	Dir1	Dir2	Dir1+2	%
00-01	45	16	61	0.6
01-02	21	7	28	0.3
02-03	11	6	17	0.2
03-04	10	13	23	0.2
04-05	13	73	86	0.8
05-06	21	531	552	5.1
06-07	34	914	948	8.8
07-08	58	827	885	8.2
08-09	101	666	767	7.1
09-10	141	323	464	4.3
10-11	166	254	420	3.9
11-12	217	209	426	3.9
12-13	304	181	485	4.5
13-14	277	190	467	4.3
14-15	373	173	546	5.1
15-16	452	160	612	5.7
16-17	729	154	883	8.2
17-18	896	135	1031	9.6
18-19	726	106	832	7.7
19-20	383	92	475	4.4
20-21	188	81	269	2.5
21-22	117	74	191	1.8
22-23	126	63	189	1.8
23-24	92	38	130	1.2
Total	5501	5286	10787	100

DISTRIBUZIONE ORARIA DEL SABATO

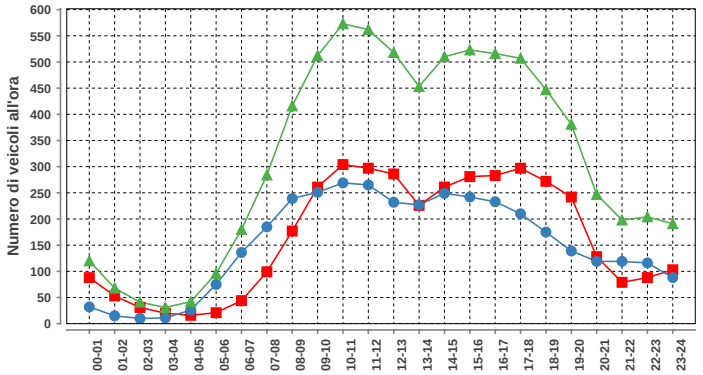

Sabato				
ora	Dir1	Dir2	Dir1+2	%
00-01	88	32	120	1.6
01-02	53	15	68	0.9
02-03	31	10	41	0.5
03-04	20	11	31	0.4
04-05	16	26	42	0.6
05-06	21	75	96	1.3
06-07	44	136	180	2.4
07-08	99	185	284	3.7
08-09	177	239	416	5.5
09-10	261	251	512	6.7
10-11	304	269	573	7.5
11-12	297	265	562	7.4
12-13	286	232	518	6.8
13-14	226	227	453	5.9
14-15	261	249	510	6.7
15-16	281	242	523	6.9
16-17	283	233	516	6.8
17-18	297	210	507	6.7
18-19	272	175	447	5.9
19-20	242	139	381	5.0
20-21	128	119	247	3.2
21-22	79	119	198	2.6
22-23	88	116	204	2.7
23-24	103	88	191	2.5
Total	3957	3663	7620	100

DISTRIBUZIONE ORARIA DELLA DOMENICA

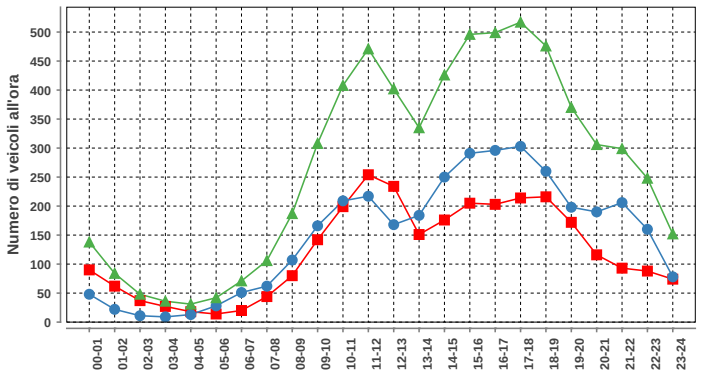

Domenica				
ora	Dir1	Dir2	Dir1+2	%
00-01	90	48	138	2.1
01-02	62	22	84	1.3
02-03	37	11	48	0.7
03-04	27	9	36	0.6
04-05	18	13	31	0.5
05-06	14	28	42	0.7
06-07	20	51	71	1.1
07-08	44	62	106	1.6
08-09	80	107	187	2.9
09-10	142	166	308	4.8
10-11	199	209	408	6.3
11-12	254	217	471	7.3
12-13	234	168	402	6.2
13-14	151	184	335	5.2
14-15	176	250	426	6.6
15-16	205	291	496	7.7
16-17	203	296	499	7.7
17-18	214	303	517	8.0
18-19	216	260	476	7.4
19-20	172	198	370	5.7
20-21	116	190	306	4.7
21-22	93	206	299	4.6
22-23	88	160	248	3.8
23-24	74	78	152	2.4
Total	2929	3527	6456	100

Traffico giornaliero medio TGM:	Dir1 ITALIA	4839	9578
	Dir2 SVIZZERA	4739	
Traffico feriale medio TFM:	Dir1 ITALIA	5500	10789
	Dir2 SVIZZERA	5288	

Giorni in funzione:	359
TGM/TFM:	0.888

DISTRIBUZIONE SETTIMANALE

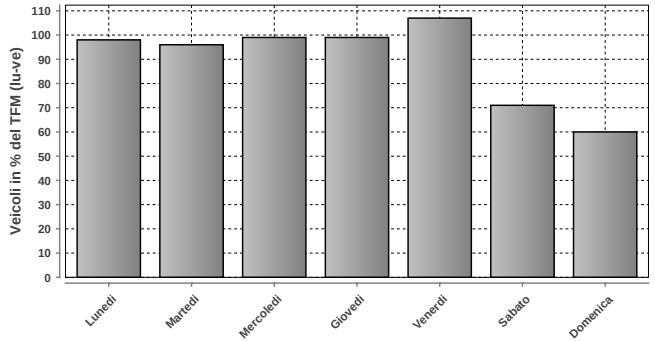

DISTRIBUZIONE SETTIMANALE			
Giorno	Media	% TFM	% TGM
Lunedì	10566	98	110
Martedì	10340	96	108
Mercoledì	10690	99	112
Giovedì	10693	99	112
Venerdì	11592	107	121
Sabato	7613	71	79
Domenica	6455	60	67
Traffico settimanale			709

DISTRIBUZIONE ANNUALE

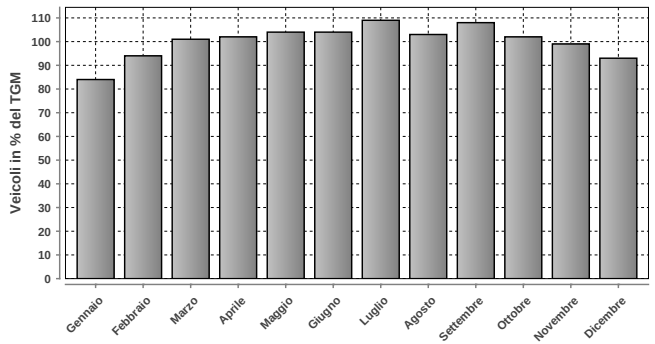

DISTRIBUZIONE ANNUALE		
Mese	Media	% TGM
Gennaio	8002	84
Febbraio	9009	94
Marzo	9662	101
Aprile	9793	102
Maggio	9928	104
Giugno	9991	104
Luglio	10423	109
Agosto	9820	103
Settembre	10336	108
Ottobre	9774	102
Novembre	9462	99
Dicembre	8861	93
TGM	9578	100

	Giorno	Data	Dir1 ITALIA	Dir2 SVIZZERA	Tot 2 dir
Massimo giornaliero	venerdì	29.07.2016	7080	5990	13070

	Giorno	Ora	Data	Dir1 ITALIA	Dir2 SVIZZERA	Tot 2 dir
Massimo orario	lunedì	17-18	25.04.2016	959	240	1199

Osservazioni:

Dati:

Dipartimento del Territorio
Sezione della Mobilit

Elaborazione:

Osservatorio Ambientale
Svizzera Italiana

010 - PASSO DEL S.GOTTARDO

Evoluzione del traffico giornaliero (TGM) mensile e annuale

Anno	Gennaio	Febbraio	Marzo	Aprile	Maggio	Giugno	Luglio	Agosto	Settembre	Ottobre	Novembre	Dicembre	TGM
2016						2949	6084	5561	4082	1927			
2015						1894	5266	5006	3606	1586			
2014						3749	4243	4592	3878	1524			
2013						3329	5838	5498	4029	1297			
2012						3060	5663	5202	3711	2313			
2011					1928	3761	5652	5187	3812	1893	476		
2010						3447	6423	5065	3266	1932			
2009						3649	5648	5937	3912	1969			
2008						3190	5574	5310	3002	1813			
2007					2064	3294	5521	4604	4014	1888			
2006						1267	5110	4415	4155	2248			
2005						3574	5929	5147	3558	2075			
2004						3476	5612	5261	4191	1638			**4085**
2003					3023	4660	5509	6155	4418	1874			**4273**
2002					2669		5167	5039	3772	1954	816		**3711**
2001						2703	4800	4600	3067	3697	4753	3782	**3927**
2000						3433	4723	4310	3507	1038			**3372**
1999					3002	3590	5346	4370	3174	2430			**3948**
1998					2596	2777	3936	4512	2311	1091			**3036**
1997					2803	2248	3820	4891	3293	1824			**3048**
1996					2995	3044	4113	4411	2910	1239	976		**2988**
1995						2796	4618	4104	2893	2173			**3262**
1994					1944	2742	5701	4616	2466	1717	218		**3270**
1993					2699	2462	3925	4000	2082	728	281		**2468**
1992						2093	3334	4033	2327	1050			**2670**
1991						1973	2960	3490	2193	1268	658		**2337**
1990					1984	2627	3911	3437	2417	1327			**2678**
1989						2341	4240	4088	2385	1773			**2973**
1988					1981	1891	4318	3613	2589	1401	474		**2459**
1987								3391	1209	995	659		
1986													
1985						1859			2586	1445	207		**2016**
1984						1377	2886	2408	1472	900			**1870**
1983						1522	2931	2752	1799	1016	295		**1772**
1982						1400	2938	2094	1579	700			**1685**
1981						1820	2038	2457	1154	864			**1789**
1980						4452	9406	8782	2789	1520			**6184**
1979						4813	8357	7406	4787	2838			**5434**
1978						3670	8657	7951	4523	2600	1264		**4759**
1977						3767	8165	4054	4104	3110	574		**4388**
1976					1670	4424	7708	6897	3345	2163			**4745**
1975						2956	7314	6362	3841	1817			**4462**
1974						4035	7256	7269	3886				**4912**
1973					2126	4795	7925	7687	4600	2733			**4412**
1972						4043	8286	7961	1413	3431			**5106**
1971					3072	4073	8080	8157	5396	3321			**5111**
1970						4023	8001	8026	5180	2013			**4978**

Evoluzione del traffico giornaliero medio annuale (TGM)

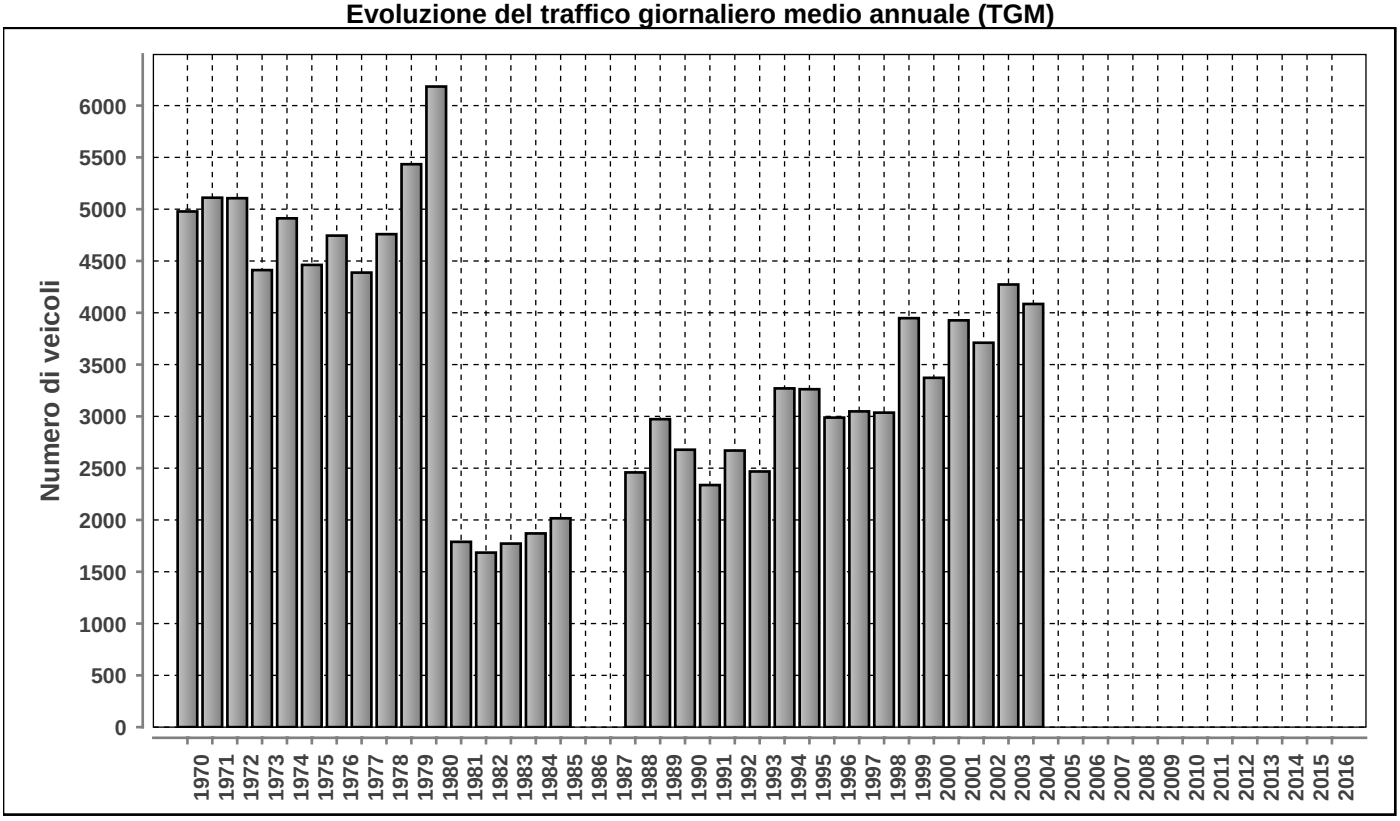

Posto conteggio: **PASSO DEL S.GOTTARDO** | Nr: **010** | Comune: **Airolo** | Base di dati **2016**

DISTRIBUZIONE ORARIA DEI FERIALI (LU-VE)

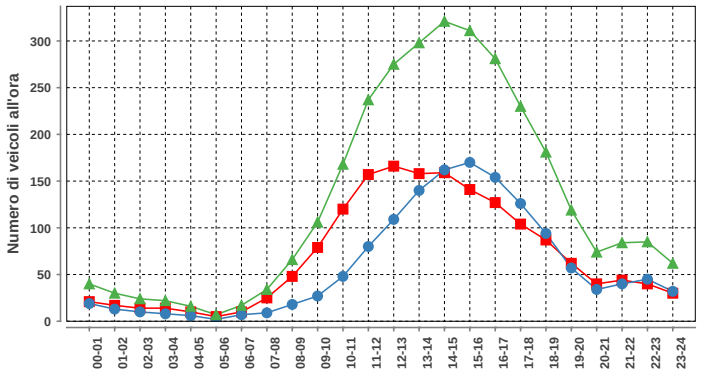

Lunedì-venerdì				
ora	Dir1	Dir2	Dir1+2	%
00-01	21	19	40	1.3
01-02	17	13	30	1.0
02-03	14	10	24	0.8
03-04	14	8	22	0.7
04-05	10	6	16	0.5
05-06	5	2	7	0.2
06-07	10	7	17	0.6
07-08	25	9	34	1.1
08-09	48	18	66	2.1
09-10	79	27	106	3.4
10-11	120	48	168	5.4
11-12	157	80	237	7.7
12-13	166	109	275	8.9
13-14	158	140	298	9.7
14-15	159	162	321	10.4
15-16	141	170	311	10.1
16-17	127	154	281	9.1
17-18	104	126	230	7.4
18-19	87	94	181	5.9
19-20	62	57	119	3.9
20-21	40	34	74	2.4
21-22	44	40	84	2.7
22-23	40	45	85	2.8
23-24	30	32	62	2.0
Total	1678	1410	3088	100

DISTRIBUZIONE ORARIA DEL SABATO

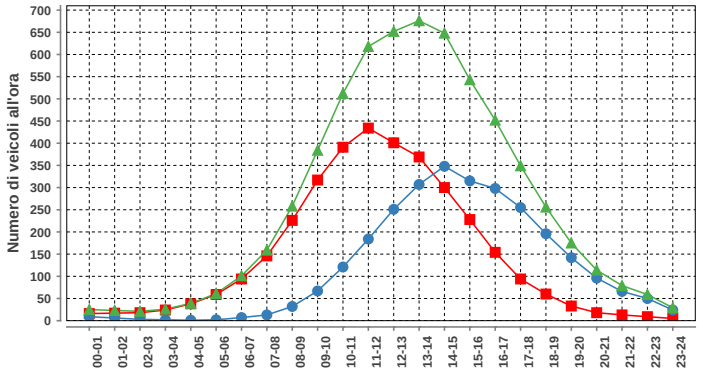

Sabato				
ora	Dir1	Dir2	Dir1+2	%
00-01	16	9	25	0.4
01-02	17	6	23	0.4
02-03	18	3	21	0.3
03-04	24	2	26	0.4
04-05	38	1	39	0.6
05-06	59	2	61	1.0
06-07	94	7	101	1.6
07-08	146	13	159	2.5
08-09	226	32	258	4.1
09-10	317	67	384	6.1
10-11	391	121	512	8.2
11-12	434	184	618	9.9
12-13	401	251	652	10.4
13-14	369	307	676	10.8
14-15	300	348	648	10.4
15-16	228	315	543	8.7
16-17	154	298	452	7.2
17-18	94	255	349	5.6
18-19	60	196	256	4.1
19-20	33	142	175	2.8
20-21	18	96	114	1.8
21-22	13	66	79	1.3
22-23	9	50	59	0.9
23-24	5	24	29	0.5
Total	3464	2795	6259	100

DISTRIBUZIONE ORARIA DELLA DOMENICA

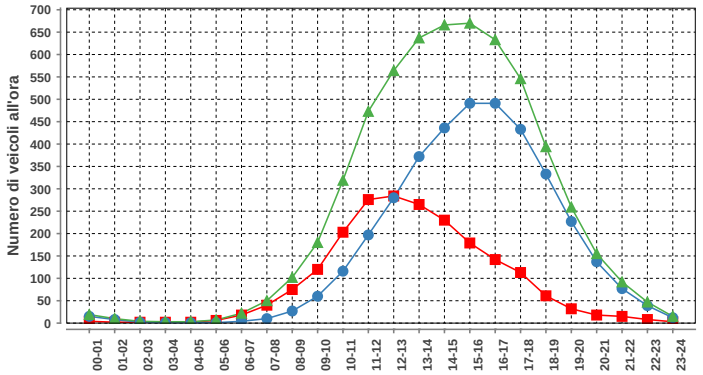

Domenica				
ora	Dir1	Dir2	Dir1+2	%
00-01	4	15	19	0.3
01-02	2	8	10	0.2
02-03	2	2	4	0.1
03-04	2	1	3	0.1
04-05	2	1	3	0.1
05-06	6	1	7	0.1
06-07	18	4	22	0.4
07-08	40	10	50	0.9
08-09	75	27	102	1.7
09-10	120	60	180	3.1
10-11	203	116	319	5.4
11-12	276	197	473	8.1
12-13	284	280	564	9.6
13-14	265	372	637	10.9
14-15	230	436	666	11.3
15-16	179	491	670	11.4
16-17	142	491	633	10.8
17-18	113	433	546	9.3
18-19	61	333	394	6.7
19-20	32	227	259	4.4
20-21	18	137	155	2.6
21-22	15	77	92	1.6
22-23	8	39	47	0.8
23-24	3	12	15	0.3
Total	2100	3770	5870	100

Traffico giornaliero medio TGM:	Dir1 Sud	n.d.	n.d.
	Dir2 NORD	n.d.	
Traffico feriale medio TFM:	Dir1 Sud	n.d.	n.d.
	Dir2 NORD	n.d.	

Giorni in funzione:	168
TGM/TFM:	n.d.

DISTRIBUZIONE SETTIMANALE

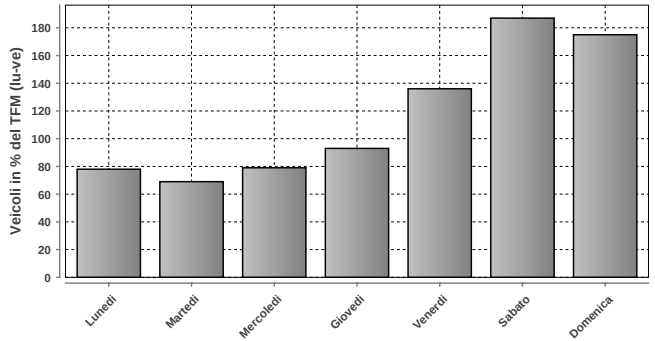

DISTRIBUZIONE SETTIMANALE			
Giorno	Media	% TFM	% TGM
Lunedì	2620	78	66
Martedì	2313	69	58
Mercoledì	2655	79	67
Giovedì	3125	93	79
Venerdì	4559	136	115
Sabato	6256	187	157
Domenica	5870	175	148
Traffico settimanale			689

DISTRIBUZIONE ANNUALE

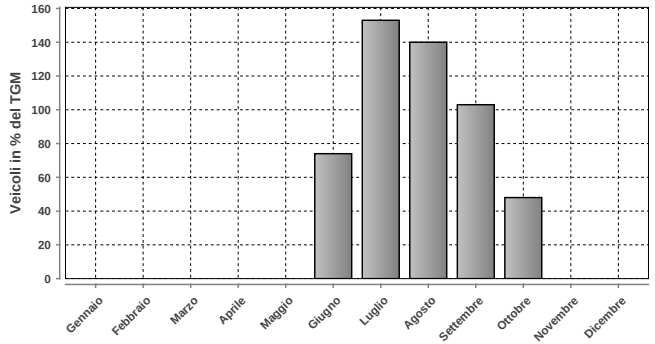

DISTRIBUZIONE ANNUALE		
Mese	Media	% TGM
Gennaio	n.d.	n.d.
Febbraio	n.d.	n.d.
Marzo	n.d.	n.d.
Aprile	n.d.	n.d.
Maggio	n.d.	n.d.
Giugno	2949	74
Luglio	6084	153
Agosto	5561	140
Settembre	4082	103
Ottobre	1927	48
Novembre	n.d.	n.d.
Dicembre	n.d.	n.d.
TGM	3978	100

	Giorno	Data	Dir1 Sud	Dir2 NORD	Tot 2 dir
Massimo giornaliero	sabato	30.07.2016	7306	5677	12983

	Giorno	Ora	Data	Dir1 Sud	Dir2 NORD	Tot 2 dir
Massimo orario	domenica	15-16	17.07.2016	556	694	1250

Osservazioni:

Dati:

Dipartimento del Territorio
Sezione della Mobilit

Elaborazione:

OASI
Osservatorio Ambientale
Svizzera Italiana

044 - SAN BERNARDINO TUNNEL

Evoluzione del traffico giornaliero (TGM) mensile e annuale

Anno	Gennaio	Febbraio	Marzo	Aprile	Maggio	Giugno	Luglio	Agosto	Settembre	Ottobre	Novembre	Dicembre	TGM
2016	3972	4040	6277	6030	9808	7285	12148	11910	9122	7358	4063	4355	**7221**
2015	3952	4027	5034	7876	8930	8158	10676	11758	8981	6993	4298	4450	**7117**
2014	3851	3797	5188	7741	7035	8646	10283	12032	8794	6490	4028	4068	**6849**
2013	3922	3937	5482	6235	8515	8064	10422	11229	8511	6345	3991	3996	**6744**
2012	3782	3985	5226	7418	7484	7653	10837	10645	8425	6275	3991	3880	**6645**
2011	4006	4172	4847	8245	5712	8873	11169	10417	8390	6997	3940	3851	**6732**
2010	3713	3912	4911	7212	8086	7339	10880	11079	8126	6544	3866	3552	**6623**
2009	3784	4048	4705	7042	7869	7336	10201	10608	7971	6877	3774	3906	**6530**
2008	3722	4383	5786	5335	6941	4885	9365	9962	7092	5971	3421	3729	**5899**
2007	3692	4002	4632	7455	6771	6949	9152	9341	7832	5812	3802	3837	**6119**
2006	3740	3821	4154	7786	6861	14774	8369	9325	7072	5280	3623	3731	**6548**
2005	3678	3665	5527	5192	8454	6044	9232	11471	7170	6017	3445	3494	**6143**
2004	3424	3872	4243	7467	7917	6961	9078	9118	7365	5942	3626	3592	**6059**
2003	3696	4031	5150	7963	6813	8158	8724	9683	6910	5864	3538	3665	**6196**
2002	3738	4284	6443	7230	8913	7523	9783	10413	8064	6481	3697	3781	**6716**
2001	3137	4117	4467	8174	7046	8466	9762	10093	8478	6694	6457	5514	**6878**
2000	3781	4105	5064	8369	6584	8660	9875	9678	8126	5788	3298	3601	**6411**
1999	3517	4983	4606	7151	8537	6843	9233	9853	7397	6149	3429	3234	**6255**
1998	3543	4061	4495	6473	7254	6928	8489	9864	7144	5833	3386	3470	**5926**
1997	3093	3853	6179	5742	8143	5827	8302	9787	6848	6019	3201	3365	**5885**
1996	3167	3279	4434	6984	7253	6445	8053	8869	6642	5612	3169	3139	**5597**
1995	3119	3554	4067	7638	6341	7227	8170	8439	6782	5698	3134	3043	**5610**
1994	3513	3544	5081	5995	6732	5778	9229	8414	6089	5328	3174	3155	**5521**
1993	3938	3751	4261	6503	6115	5883	8892	8224	5888	4571	2956	3202	**5362**
1992	4001	4382	5088	7348	6348	6508	8481	8536	6375	4949	3207	3774	**5756**
1991	3389	3262	5035	5307	6845	6096	8112	8579	6080	5082	3027	3709	**5397**
1990	2736	3642	4307	6680	5310	6430	7628	7722	6291	4881	2886	3176	**5148**
1989	3428	3202	5853	4385	6865	4938	7885	7379	5900	4943	2771	2980	**5065**
1988	2844	3203	3868	3515	5652	5096	8247	6865	5471	4762	2566	2854	**4755**
1987	3105	2951	3504	6063	4635	6025	7842	10453	10319	4864	2623	2836	**5446**
1986	2666	2315	4625	3240	5637	4601	7865	7814	5219	4296	2419	2554	**4461**
1985	1936	2803	3376	5333	4984	5026	6865	7588	5507	4554	2621	2691	**4452**
1984	3123	2923	3869	6876	4517	6478	7663	8151	5754	4543	2694	2934	**4966**
1983	3055	2857	4165	5172	5151	5047	7771	7812	5343	4695	2604	2859	**4728**
1982	2886	3115	3298	6128	5571	4943	9177	7757	5211	4628	2382	2801	**4841**
1981	3384	3386	3547	5599	4293	5493	8316	7751	4852	4172	2513	2653	**4674**
1980	3208	3933	4772	8178	9091	6745	10706	10736	5440	4176	2387	2805	**5945**
1979	2841	3453	4297	8551	6274	6866	10542	10242	7181	5842	3520	3844	**6138**
1978	2780	2475	5408	5651	7176	6232	11051	5255	6359	5708	3381	3535	**5442**
1977	2643	3298	3865	6929	6355	5806	10061	9557	5754	5123	2997	3289	**5492**
1976	3121	2991	3919	6703	4747	5852	8935	7758	5727	5129	2969	3148	**5083**
1975	3314	3357	4337	3381	6140	6136	9592	8163	5730	5249	2816	3444	**5138**
1974	2595	2739	3536	6267	4676	5197	8047	7759	5447	4851	2878	3480	**4789**
1973	2419	2512	3548	5610	4080	5007	7564	7454	4822	4215	2428	2403	**4339**
1972	2021	2181	3554	4551	4669	4015	6292	6747	4775	3780	2241	2618	**3954**
1971	1643	1963	2140	4401	3665	3773	5667	6236	4442	3510	1831	2074	**3445**
1970	1314	1378	2536	2841	4023	3663	5293	5953	4006	3129	1670	1879	**3140**

Evoluzione del traffico giornaliero medio annuale (TGM)

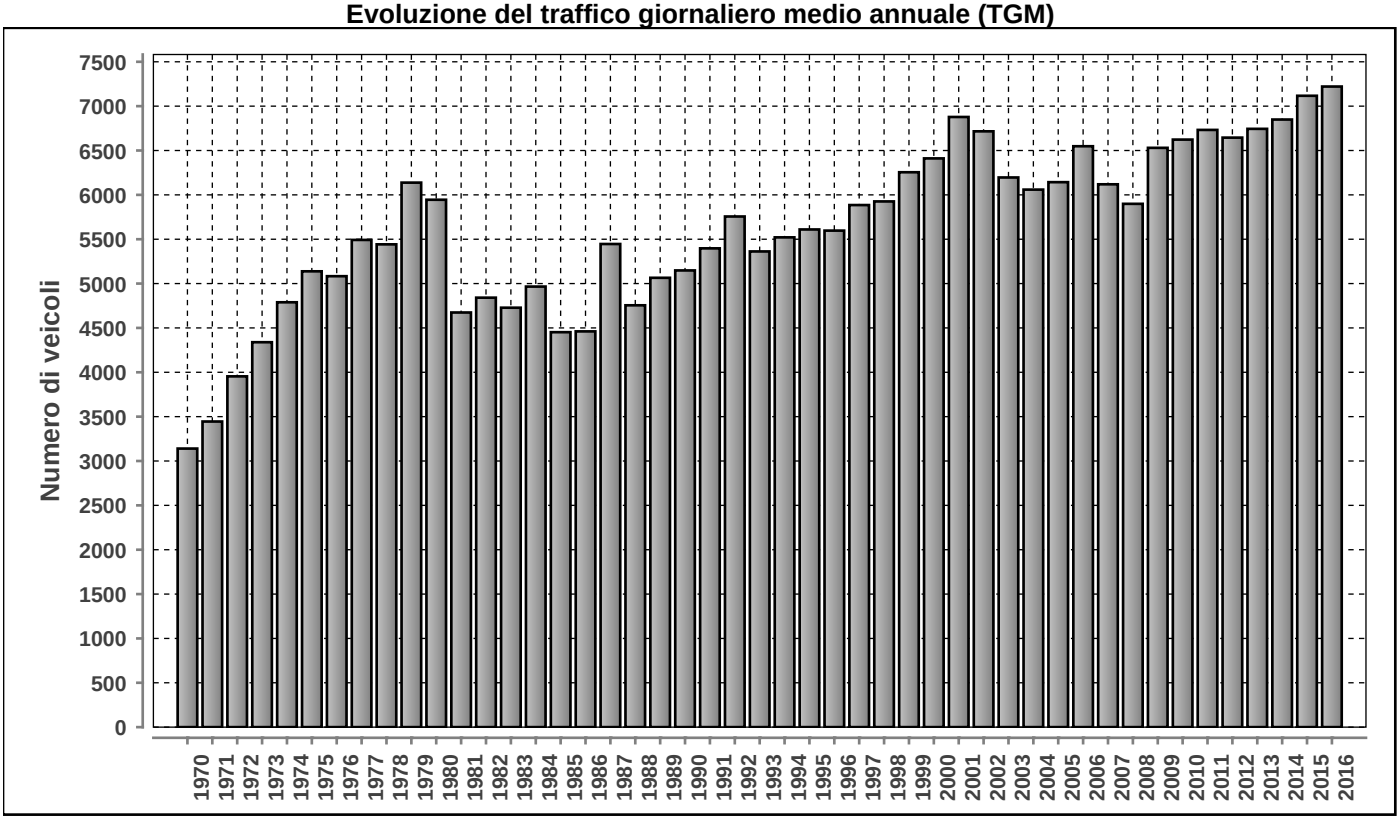

Posto conteggio: **SAN BERNARDINO TUNNEL** | Nr: **044** | Comune: **San Bernardino** | Base di dati **2016**

DISTRIBUZIONE ORARIA DEI FERIALI (LU-VE)

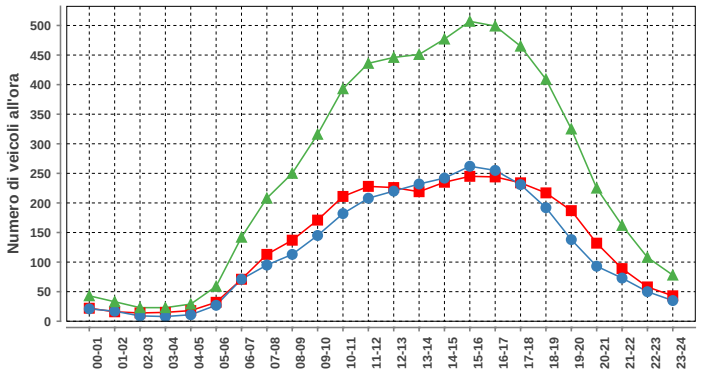

Lunedi-venerdi				
ora	Dir1	Dir2	Dir1+2	%
00-01	22	21	43	0.7
01-02	16	17	33	0.5
02-03	14	9	23	0.4
03-04	15	8	23	0.4
04-05	18	11	29	0.5
05-06	32	27	59	1.0
06-07	71	71	142	2.3
07-08	113	95	208	3.4
08-09	137	113	250	4.1
09-10	171	145	316	5.2
10-11	211	182	393	6.4
11-12	228	208	436	7.1
12-13	226	220	446	7.3
13-14	219	232	451	7.4
14-15	235	242	477	7.8
15-16	245	262	507	8.3
16-17	244	255	499	8.2
17-18	234	231	465	7.6
18-19	217	192	409	6.7
19-20	187	138	325	5.3
20-21	132	93	225	3.7
21-22	89	73	162	2.7
22-23	58	50	108	1.8
23-24	43	35	78	1.3
Total	3177	2930	6107	100

DISTRIBUZIONE ORARIA DEL SABATO

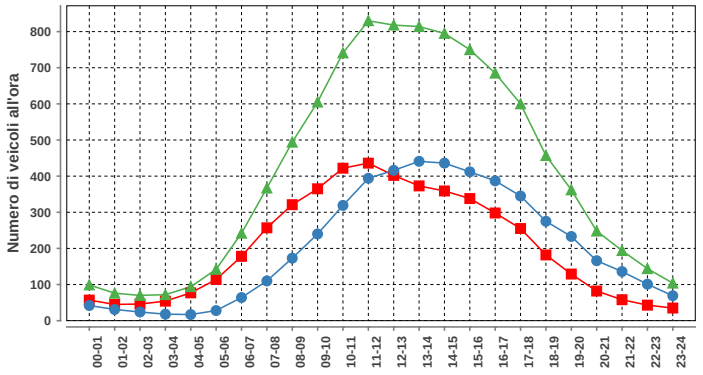

Sabato				
ora	Dir1	Dir2	Dir1+2	%
00-01	57	42	99	1.0
01-02	45	31	76	0.8
02-03	46	24	70	0.7
03-04	54	18	72	0.7
04-05	77	17	94	1.0
05-06	114	28	142	1.4
06-07	178	64	242	2.5
07-08	257	110	367	3.7
08-09	321	173	494	5.0
09-10	365	240	605	6.2
10-11	422	319	741	7.6
11-12	436	394	830	8.5
12-13	402	416	818	8.3
13-14	373	441	814	8.3
14-15	359	436	795	8.1
15-16	338	412	750	7.7
16-17	298	387	685	7.0
17-18	255	345	600	6.1
18-19	182	275	457	4.7
19-20	129	233	362	3.7
20-21	82	166	248	2.5
21-22	58	136	194	2.0
22-23	43	101	144	1.5
23-24	35	69	104	1.1
Total	4926	4877	9803	100

DISTRIBUZIONE ORARIA DELLA DOMENICA

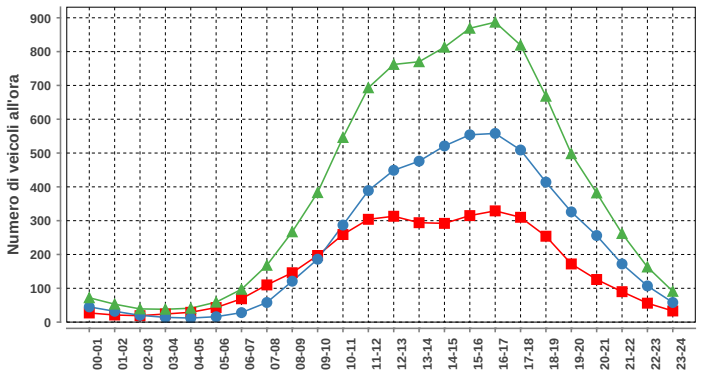

Domenica				
ora	Dir1	Dir2	Dir1+2	%
00-01	27	45	72	0.8
01-02	21	32	53	0.6
02-03	19	20	39	0.4
03-04	24	14	38	0.4
04-05	29	12	41	0.4
05-06	43	16	59	0.6
06-07	69	28	97	1.0
07-08	110	58	168	1.8
08-09	146	121	267	2.8
09-10	197	186	383	4.1
10-11	259	287	546	5.8
11-12	304	389	693	7.3
12-13	313	449	762	8.1
13-14	294	476	770	8.2
14-15	292	521	813	8.6
15-16	315	554	869	9.2
16-17	329	558	887	9.4
17-18	310	509	819	8.7
18-19	254	414	668	7.1
19-20	172	326	498	5.3
20-21	126	256	382	4.0
21-22	90	172	262	2.8
22-23	56	107	163	1.7
23-24	33	58	91	1.0
Total	3832	5608	9440	100

Traffico giornaliero medio TGM:	Dir1 Sud	3558	7221
	Dir2 Nord	3663	
Traffico feriale medio TFM:	Dir1 Sud	3178	6107
	Dir2 Nord	2930	

Giorni in funzione:	366
TGM/TFM:	1.182

DISTRIBUZIONE SETTIMANALE

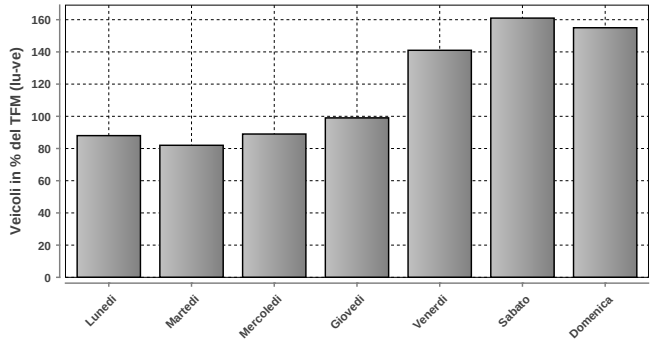

DISTRIBUZIONE SETTIMANALE			
Giorno	Media	% TFM	% TGM
Lunedì	5350	88	74
Martedì	4985	82	69
Mercoledì	5443	89	75
Giovedì	6030	99	84
Venerdì	8604	141	119
Sabato	9840	161	136
Domenica	9439	155	131
Traffico settimanale			688

DISTRIBUZIONE ANNUALE

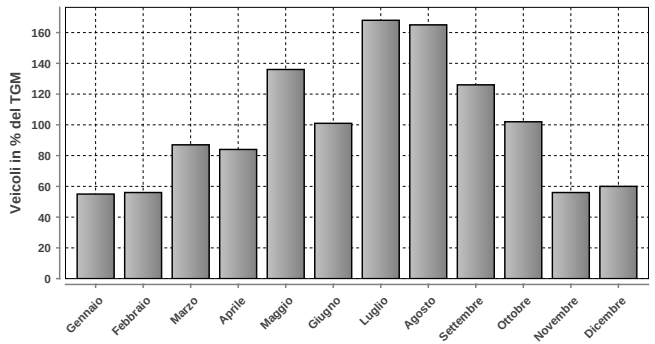

DISTRIBUZIONE ANNUALE		
Mese	Media	% TGM
Gennaio	3972	55
Febbraio	4040	56
Marzo	6277	87
Aprile	6030	84
Maggio	9808	136
Giugno	7285	101
Luglio	12148	168
Agosto	11910	165
Settembre	9122	126
Ottobre	7358	102
Novembre	4063	56
Dicembre	4355	60
TGM	7221	100

Massimo giornaliero	Giorno	Data	Dir1 Sud	Dir2 Nord	Tot 2 dir
	sabato	30.07.2016	13028	12763	25791

Massimo orario	Giorno	Ora	Data	Dir1 Sud	Dir2 Nord	Tot 2 dir
	sabato	11-12	06.08.2016	887	1088	1975

Osservazioni:

Dati:

Dipartimento del Territorio
Sezione della Mobilit

Elaborazione:

Osservatorio Ambientale
Svizzera Italiana

Dipartimento del Territorio
Sezione della mobilit

051 - STABIO GAGGIOLO

Evoluzione del traffico giornaliero (TGM) mensile e annuale

Anno	Gennaio	Febbraio	Marzo	Aprile	Maggio	Giugno	Luglio	Agosto	Settembre	Ottobre	Novembre	Dicembre	TGM
2016	16132	17300	17492	18329	17792	18162	18125	15659	17970	17830	17616	16558	17408
2015	16699	17229	17641	17915	17239	17435	18133	15731	18218	18149	17805	17154	17443
2014	16573	17606	17629	18126	18096	17817	18258	15684	18554	18668	17756	17211	17661
2013	16789	17137	17341	18135	17943	18227	18764	15676	18483	19077	18213	16975	17729
2012	16492	17125	17954	17529	18010	18023	18509	15770	17984	18512	17800	16646	17528
2011	16167	17538	18048	17997	18308	17796	18489	15922	18556	18382	17791	17343	17692
2010	15737	16702	17443	17803	17539	17963							
2009	15353	16277	16819	17341	17152	17150	17919	15103	18192	18314	17173	16170	16913
2008	16032	17151	16763	17801	17346	17723	18283	14942	17882	18234	16962	16352	17117
2007	15881	16655	17165	17134	16978	17161	17524	14911	17341	17681	17098	16040	16794
2006	14472	16106	16707	16679	16951	16391	16842	14438	17273	16982	16950	16048	16316
2005	14516	15537	15955	16642	16066	16487	16513	13804	16969	16820	16291	15555	15926
2004	14012	14453	15276	15940	15741	16013	16438	13717	16587	16297	16096	15642	15517
2003	13689	14521	14639	15224	14885	15086	15801	12602	15467	15799	15020	14482	14765
2002	13243	13932	14209	14541	14433	14601	15302	12427	15101	15553	14585	14072	14332
2001	12914	13939	14303	14465	14525	14291	14808	12157	14508	14699	14204	13200	13998
2000	12565	14151	14354	13985	14458	13926	14098	11984	14508	14108	14016	13215	13781
1999			13431	13869	13590	13706	14394	11996	14260	14164	13975	13592	13473
1998	12039	12862	13184	13538	13269	13056	13808	11098	13900	14000	13400	12900	13085
1997	11291	12560	12444	13209	12637	12833	13428	10472	13388	13464	12876	12438	12582
1996	11255	12030	12213	12746	12424	12149	12575	10162	12570	12854	12284	11485	12058
1995	10761	11580	12161	11877	12263	12154	12159	9635	12549	12709	12288	11273	11780
1994	10413	11027	11735	11452	11399	11754							11278
1993	10106	10721	10638	10800	10440	10895	11315	9112	11369	11180	11403	11075	10755
1992	10343	11249	11315	11582	11112	11006	11791	9481	11714	11109	11053	10711	11034
1991	10115	10321	10463	10887	10499	10815	11156	9216	11238	11602	11095	10650	10671
1990	9761	10613	10434	10631	10518	10376	10642	8899	10908	10882	10565	9970	10345
1989	8893	9519	10022	10032	9687	10036	9895	8294	10228	10392	10210	9605	9732
1988	8361	9287	9475	9285	9044	9239	9404	7730	9570	9542	9500	9122	9126
1987	7633	8489	8770	8974	8707	8828	9070	7503	9214	9243	9141	8606	8679
1986	7588	8049	8498	8978	8384	8703	9131	7334	9281	9090	8704	8468	8517
1985	6783	8235	8409	8634	8384	8414	8440	7022	8616	8957	8436	8095	8202
1984	7902	8327	8512	8767	8514	8336	8529	7229	8692	8806	8534	8126	8354
1983	7331	7679	8313	8412	8290	8317	8573	7010	8673	8572	8408	7870	8121
1982	7300	7630	7649	8016	7657	7678	7790	6499	8152	7991	7739	7685	7649
1981	6791	7571	7591	7746	7460	7515	7683	6393	7995	7916	7829	6864	7441
1980													
1979	6229	6577			7186	6904		5805					6800
1978	5526	5946		6808	6720	6828			6977	7117			6600
1977					6619				6940	6631			6900
1976													
1975													
1974													
1973													
1972													
1971													
1970													

Evoluzione del traffico giornaliero medio annuale (TGM)

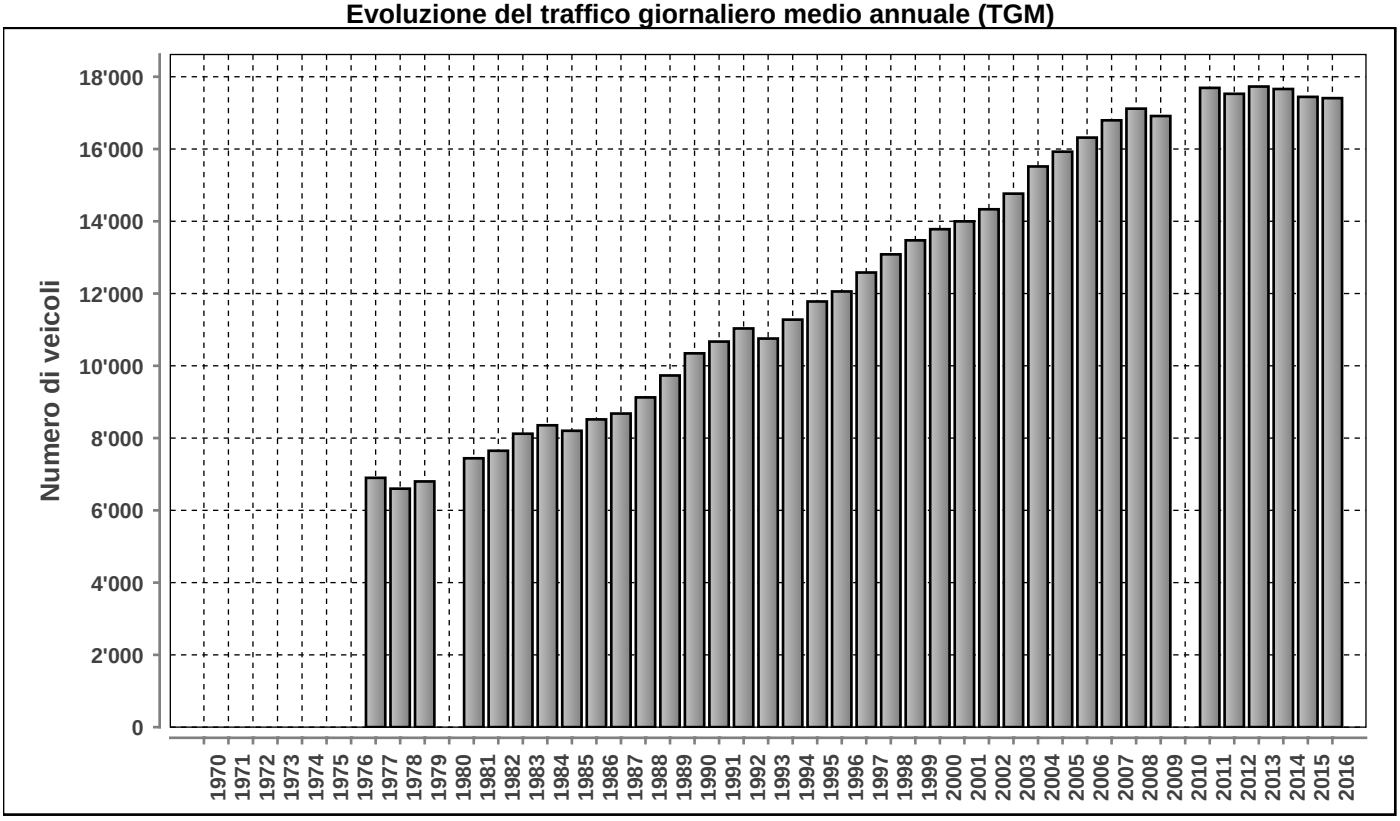

Posto conteggio: **STABIO GAGGIOLO** | Nr: **051** | Comune: **Stabio** | Base di dati **2016**

DISTRIBUZIONE ORARIA DEI FERIALI (LU-VE)

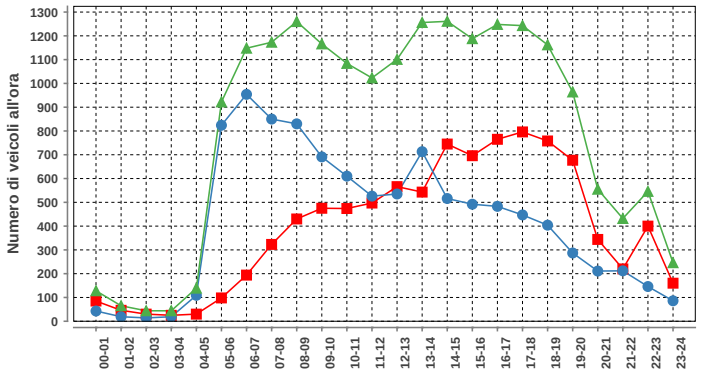

Lunedì-venerdì				
ora	Dir1	Dir2	Dir1+2	%
00-01	85	43	128	0.7
01-02	46	19	65	0.3
02-03	30	14	44	0.2
03-04	25	19	44	0.2
04-05	30	109	139	0.7
05-06	98	824	922	4.8
06-07	194	954	1148	5.9
07-08	323	850	1173	6.0
08-09	430	830	1260	6.5
09-10	475	691	1166	6.0
10-11	474	610	1084	5.6
11-12	497	526	1023	5.3
12-13	566	535	1101	5.7
13-14	543	713	1256	6.5
14-15	745	516	1261	6.5
15-16	696	492	1188	6.1
16-17	765	483	1248	6.4
17-18	796	447	1243	6.4
18-19	758	404	1162	6.0
19-20	677	287	964	5.0
20-21	344	211	555	2.9
21-22	220	212	432	2.2
22-23	400	146	546	2.8
23-24	160	86	246	1.3
Total	9377	10021	19398	100

DISTRIBUZIONE ORARIA DEL SABATO

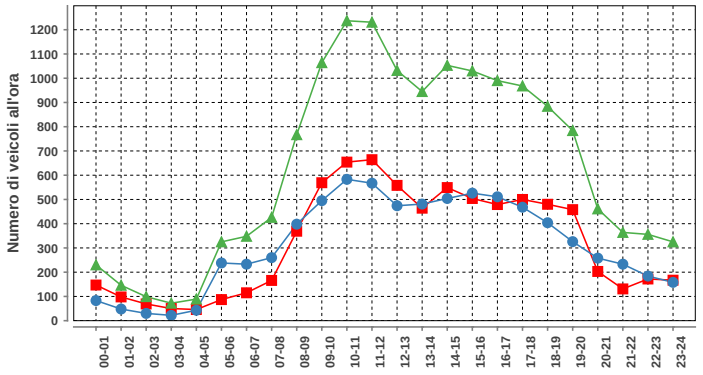

Sabato				
ora	Dir1	Dir2	Dir1+2	%
00-01	147	83	230	1.5
01-02	98	48	146	1.0
02-03	69	30	99	0.7
03-04	50	22	72	0.5
04-05	46	43	89	0.6
05-06	87	238	325	2.1
06-07	115	233	348	2.3
07-08	166	260	426	2.8
08-09	369	398	767	5.0
09-10	569	495	1064	7.0
10-11	654	583	1237	8.1
11-12	664	567	1231	8.1
12-13	558	474	1032	6.8
13-14	464	481	945	6.2
14-15	549	504	1053	6.9
15-16	504	526	1030	6.8
16-17	479	511	990	6.5
17-18	500	468	968	6.4
18-19	480	404	884	5.8
19-20	458	326	784	5.1
20-21	203	258	461	3.0
21-22	131	233	364	2.4
22-23	172	184	356	2.3
23-24	167	158	325	2.1
Total	7699	7527	15226	100

DISTRIBUZIONE ORARIA DELLA DOMENICA

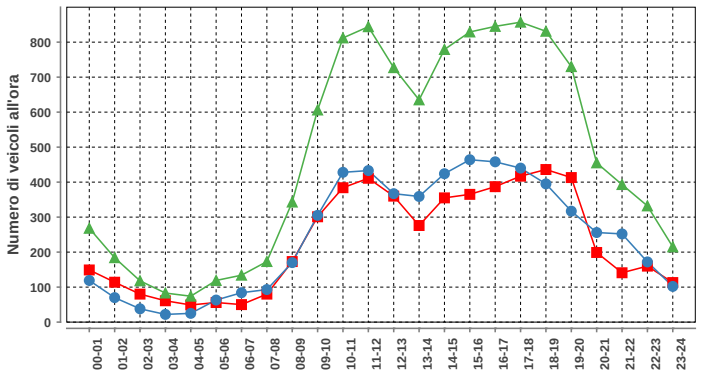

Domenica				
ora	Dir1	Dir2	Dir1+2	%
00-01	149	119	268	2.4
01-02	114	70	184	1.6
02-03	80	38	118	1.0
03-04	61	22	83	0.7
04-05	49	25	74	0.6
05-06	56	63	119	1.0
06-07	50	84	134	1.2
07-08	80	93	173	1.5
08-09	173	170	343	3.0
09-10	301	305	606	5.3
10-11	384	428	812	7.1
11-12	411	433	844	7.4
12-13	360	367	727	6.4
13-14	276	359	635	5.6
14-15	355	424	779	6.8
15-16	365	464	829	7.3
16-17	387	458	845	7.4
17-18	417	440	857	7.5
18-19	436	395	831	7.3
19-20	413	317	730	6.4
20-21	199	256	455	4.0
21-22	141	252	393	3.5
22-23	160	172	332	2.9
23-24	113	102	215	1.9
Total	5530	5856	11386	100

Traffico giornaliero medio TGM:	**Dir1 ITALIA**	8473	17408
	Dir2 SVIZZERA	8935	
Traffico feriale medio TFM:	**Dir1 ITALIA**	9377	19399
	Dir2 SVIZZERA	10021	

Giorni in funzione:	366
TGM/TFM:	0.897

DISTRIBUZIONE SETTIMANALE

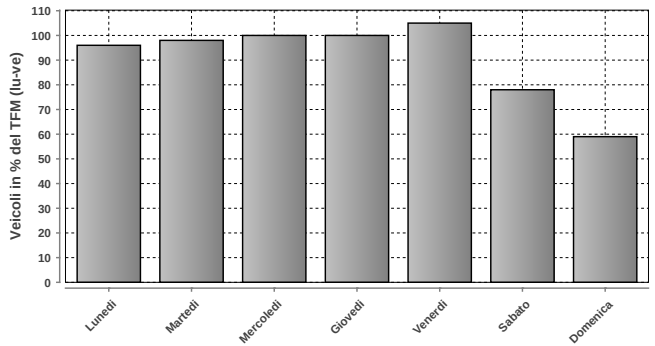

DISTRIBUZIONE SETTIMANALE			
Giorno	**Media**	**% TFM**	**% TGM**
Lunedì	18706	96	107
Martedì	19031	98	109
Mercoledì	19403	100	111
Giovedì	19471	100	112
Venerdì	20313	105	117
Sabato	15212	78	87
Domenica	11385	59	65
Traffico settimanale			710

DISTRIBUZIONE ANNUALE

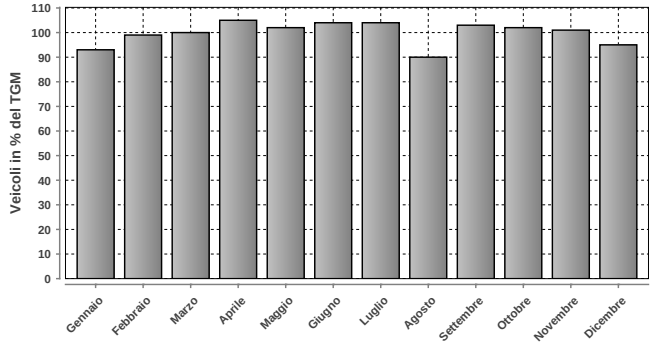

DISTRIBUZIONE ANNUALE		
Mese	**Media**	**% TGM**
Gennaio	16132	93
Febbraio	17300	99
Marzo	17492	100
Aprile	18329	105
Maggio	17792	102
Giugno	18162	104
Luglio	18125	104
Agosto	15659	90
Settembre	17970	103
Ottobre	17830	102
Novembre	17616	101
Dicembre	16558	95
TGM	17408	100

	Giorno	Data	Dir1 ITALIA	Dir2 SVIZZERA	Tot 2 dir
Massimo giornaliero	mercoledì	04.05.2016	10776	10852	21628

	Giorno	Ora	Data	Dir1 ITALIA	Dir2 SVIZZERA	Tot 2 dir
Massimo orario	venerdì	08-09	20.05.2016	491	975	1466

Osservazioni:

Dati:

Dipartimento del Territorio
Sezione della Mobilit

Elaborazione:

Osservatorio Ambientale
Svizzera Italiana

Dipartimento del Territorio
Sezione della mobilit

076 - A2 - GRANCIA

Evoluzione del traffico giornaliero (TGM) mensile e annuale

Anno	Gennaio	Febbraio	Marzo	Aprile	Maggio	Giugno	Luglio	Agosto	Settembre	Ottobre	Novembre	Dicembre	TGM
2016	62053	67167	70922	76046	77467	77959	84852	77723	82132	77673	70753	68073	**74416**
2015	61738	64944	69253	75800	75521	76836	84730	77221	82411	77506	71695	67845	**73833**
2014	60766	64851	66560	72366	72180	74586	81111	75181	78976	75963	67980	65641	**71377**
2013	60399	60950	65669	71650	72167	73927	81324	74622	77753	74621	67214	63806	**70394**
2012	57363	58818	64786	68491	69362	70277	79857	71386	74988	72752	65952	60411	**67897**
2011	55878	61169	63789	69209	68154	70613	79416	70952	74702	70571	64325	62039	**67597**
2010	54320	59073	63922	69192	68414	68732	79261	72089	73169	69193	62467	58829	**66596**
2009	53145	57178	61220	67870	67248	67764	78348	70509	72371	71715	63162	58480	**65799**
2008	55088	59104	60900	65972	65873	66571	75431	66753	70596	68458	59907	56532	**64277**
2007	55332	58007	60684	64839	65372	67997	74648	66631	68935	65777	60601	57801	**63915**
2006	49762	56293	59060	64326	65221	60576	71082	65278	69041	65850	60571	57181	**62050**
2005	51293	54045	59087	62828	64929	64530	73538	63658	67907	64746	58129	54969	**61682**
2004	46852							64028	67528	63648	57866	56477	
2003	48697	51522	54024	60515							52456	49992	
2002	47196	50134	53612	57200	57764		66037	60025	62468			52071	**56279**
2001	46837			59382			66830						
2000	45213	50079	52670	58036	57459	58450	64617						
1999	44419	46358	50421	56574	57341	52684						50107	
1998	44585	47498	49589	55815	54300	54870	62624	57481	57127	57033	50781	48805	**53411**
1997	41119	45658	49582	51771	53959	52840	61481	56138	57500	54479	48375	47220	**51716**
1996	40249	42284	46042	51800	51500	51500	58555	54351	55523	51759	45618	44179	**49447**
1995	39244	42554	45471	51232	50250	51245	54500	46463	46543	51692	54500	54500	**48454**
1994	38351	40489	46572	48077	48306	48831	57258	49449	52839	49581	44034	43252	**47296**
1993	38205	40041	41890	48000	45730	46862	55542	48178	49822	45970	42813	41874	**45411**
1992	37046	40354	42021	48212	45383	46738	53718	47172	49252	46112	42270	41601	**44997**
1991	37542	36984	43696	47114	47298	47645	53706	49358	50984	49062	42072	39211	**45441**
1990	35028	37833	40495	46389	44004	45868	52293	46191	48706	44500	39500	37946	**43229**
1989	33273	34511	41928	41648	42952	42189	51221	43866	48622	44057	39097	37147	**41755**
1988	34000	36195	41060	40500	40200	40497	50525	42988	44872	39450	36487	34919	**40141**
1987	29724	33028	34306	42686	40376	43484	51310	44162	43527	40500	34269	36059	**39453**
1986	27839	28712	35031	37780	38489	39360	46837	41679	43309	40000	35500	34345	**37407**
1985	3025	28198	31776	36684	35732	37500	42424	39631	40073	37838	32801	31061	**34729**
1984	26055	27749	29303	35715	27784	31335	39500	37765	37947	35090	32495	30961	**32642**
1983	24709	25100	30191	32122	31346	33032	39477	35534	36193	34635	29456	26055	**31528**
1982	23411	25202	28530	33583	31404	32149	38389	33738	33029	31424	27505	27217	**30497**
1981	22018	24368	25414	30588	28505	30443	37687	33016	34129	31413	27179	24627	**29138**
1980	20725	22833	24948	28500	28236	28317	35415	30955	31067	29327	24064	24323	**27393**
1979	19478	22321	23796	28691	26340	28078	33246	30032	29293	27098	24280	22432	**26275**
1978	17200	17767	23605	24401	26213	26400	34400	26800	28800	26913	23494	21720	**24800**
1977	16636	21196	22649	26943	25224	26383	32714	27348	27660	23974	22639	21923	**24607**
1976	19363	20345	22500	25178	23659	25046	30092	26099	26267	24368	23615	21746	**24023**
1975	18405	20110	22062	23595	24182	26142	32058	27377	26200	24700	21678	21382	**23991**
1974	16987	18546	20804	25133	23033	24447	29652	26465	26442	23986	20788	20916	**23100**
1973	18066	20390	22012	25519	23968	26353				23762	19616	17780	**23800**
1972	15326	15999	19369	21148	22590	25000	30811	29364	26954	23911	21548	19561	**22632**
1971	10602	13401	14336	19165	18819	21090	24837	25457	22994	19446	17032	16456	**18636**
1970	3320	4114	5323	5667	6313	8500	14010	15418	13343	14886	13632	12091	**9718**

Evoluzione del traffico giornaliero medio annuale (TGM)

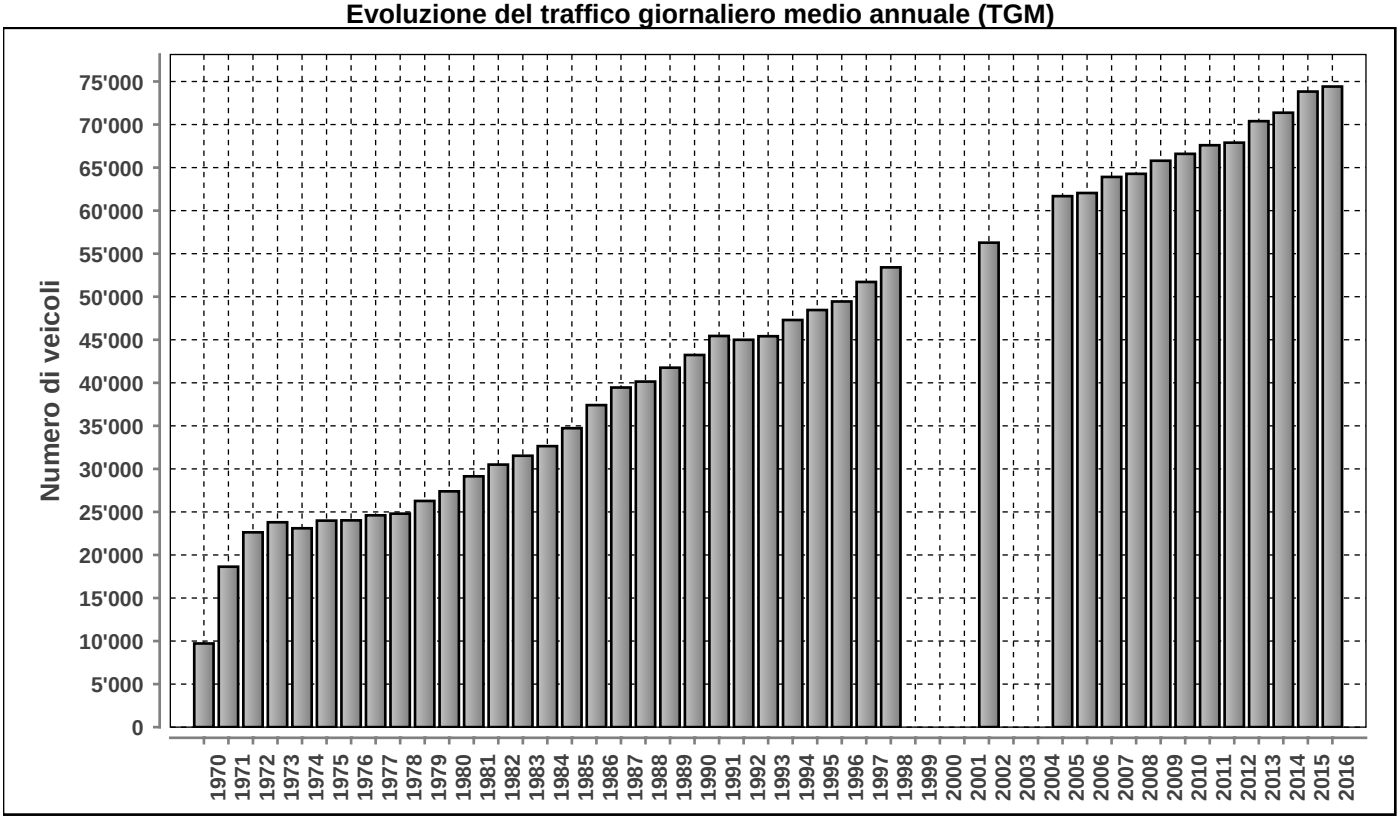

Posto conteggio: **A2 - GRANCIA** | Nr: **076** | Comune: **Grancia** | Base di dati **2016**

Traffico giornaliero medio TGM:	**Dir1 Chiasso**	36985	74416
	Dir2 Lugano	37430	
Traffico feriale medio TFM:	**Dir1 Chiasso**	39885	79873
	Dir2 Lugano	39988	

Giorni in funzione:	366
TGM/TFM:	0.932

DISTRIBUZIONE ORARIA DEI FERIALI (LU-VE)

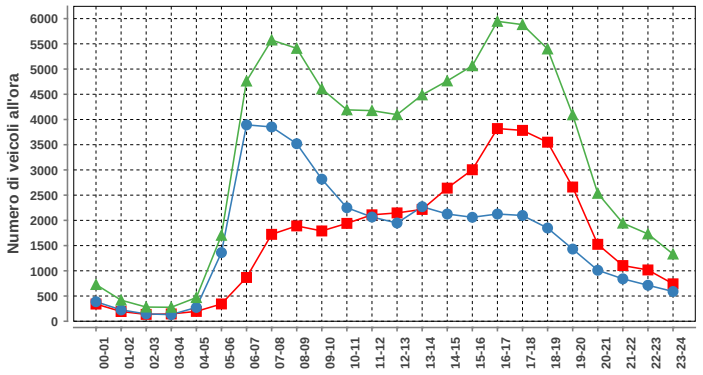

Lunedì-venerdì				
ora	Dir1	Dir2	Dir1+2	%
00-01	341	387	728	0.9
01-02	193	225	418	0.5
02-03	136	145	281	0.4
03-04	145	132	277	0.3
04-05	195	274	469	0.6
05-06	343	1361	1704	2.1
06-07	868	3894	4762	6.0
07-08	1723	3852	5575	7.0
08-09	1890	3520	5410	6.8
09-10	1790	2817	4607	5.8
10-11	1940	2251	4191	5.2
11-12	2110	2066	4176	5.2
12-13	2148	1948	4096	5.1
13-14	2217	2271	4488	5.6
14-15	2639	2126	4765	6.0
15-16	3004	2061	5065	6.3
16-17	3820	2126	5946	7.4
17-18	3784	2097	5881	7.4
18-19	3550	1848	5398	6.8
19-20	2661	1431	4092	5.1
20-21	1525	1011	2536	3.2
21-22	1104	841	1945	2.4
22-23	1017	714	1731	2.2
23-24	742	590	1332	1.7
Total	39885	39988	79873	100

DISTRIBUZIONE ORARIA DEL SABATO

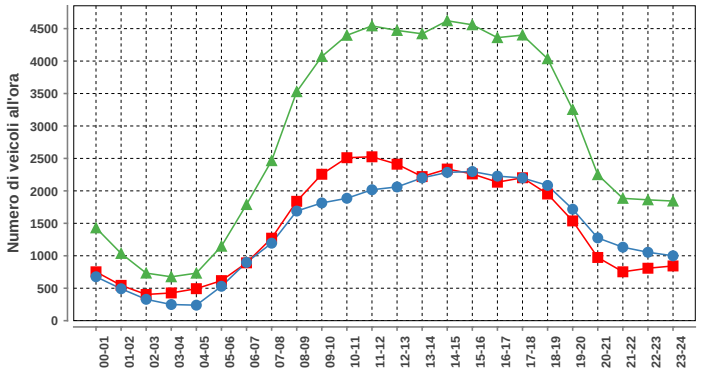

Sabato				
ora	Dir1	Dir2	Dir1+2	%
00-01	753	677	1430	2.1
01-02	544	492	1036	1.5
02-03	404	329	733	1.1
03-04	427	249	676	1.0
04-05	493	239	732	1.1
05-06	617	530	1147	1.7
06-07	891	898	1789	2.6
07-08	1271	1194	2465	3.6
08-09	1839	1689	3528	5.1
09-10	2256	1814	4070	5.9
10-11	2511	1886	4397	6.4
11-12	2525	2017	4542	6.6
12-13	2411	2061	4472	6.5
13-14	2220	2200	4420	6.5
14-15	2336	2285	4621	6.7
15-16	2261	2298	4559	6.7
16-17	2134	2227	4361	6.4
17-18	2202	2199	4401	6.4
18-19	1952	2084	4036	5.9
19-20	1537	1717	3254	4.7
20-21	974	1275	2249	3.3
21-22	753	1132	1885	2.8
22-23	808	1054	1862	2.7
23-24	843	1000	1843	2.7
Total	34962	33546	68508	100

DISTRIBUZIONE ORARIA DELLA DOMENICA

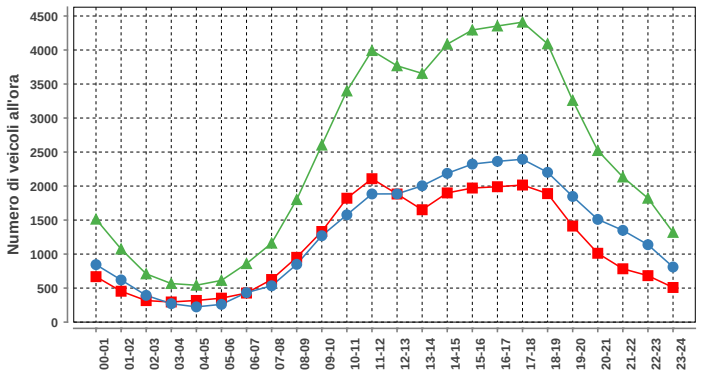

Domenica				
ora	Dir1	Dir2	Dir1+2	%
00-01	668	845	1513	2.6
01-02	454	620	1074	1.8
02-03	316	393	709	1.2
03-04	296	271	567	1.0
04-05	318	224	542	0.9
05-06	352	261	613	1.0
06-07	427	433	860	1.5
07-08	626	534	1160	2.0
08-09	952	849	1801	3.1
09-10	1332	1270	2602	4.4
10-11	1821	1577	3398	5.8
11-12	2108	1884	3992	6.8
12-13	1883	1885	3768	6.4
13-14	1652	2004	3656	6.2
14-15	1899	2187	4086	7.0
15-16	1971	2323	4294	7.3
16-17	1990	2363	4353	7.4
17-18	2015	2394	4409	7.5
18-19	1889	2202	4091	7.0
19-20	1412	1847	3259	5.6
20-21	1012	1510	2522	4.3
21-22	784	1349	2133	3.6
22-23	683	1138	1821	3.1
23-24	509	810	1319	2.3
Total	27369	31173	58542	100

DISTRIBUZIONE SETTIMANALE

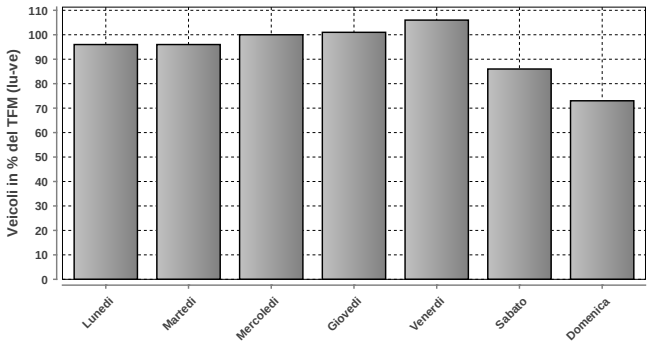

DISTRIBUZIONE SETTIMANALE			
Giorno	**Media**	**% TFM**	**% TGM**
Lunedì	76791	96	103
Martedì	77031	96	104
Mercoledì	79547	100	107
Giovedì	80973	101	109
Venerdì	84720	106	114
Sabato	68591	86	92
Domenica	58541	73	79
Traffico settimanale			707

DISTRIBUZIONE ANNUALE

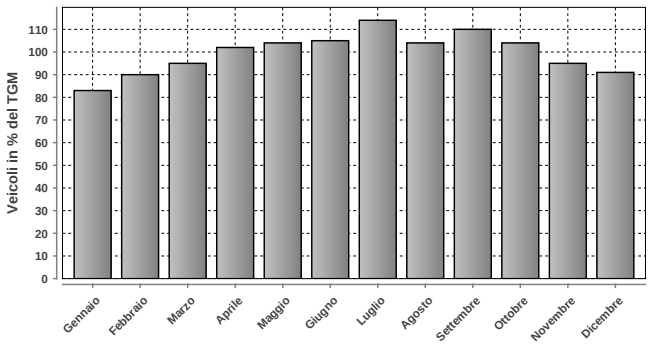

DISTRIBUZIONE ANNUALE		
Mese	**Media**	**% TGM**
Gennaio	62053	83
Febbraio	67167	90
Marzo	70922	95
Aprile	76046	102
Maggio	77467	104
Giugno	77959	105
Luglio	84852	114
Agosto	77723	104
Settembre	82132	110
Ottobre	77673	104
Novembre	70753	95
Dicembre	68073	91
TGM	74416	100

Massimo giornaliero	**Giorno**	**Data**	**Dir1 Chiasso**	**Dir2 Lugano**	**Tot 2 dir**
	venerdì	29.07.2016	52629	49701	102330

Massimo orario	**Giorno**	**Ora**	**Data**	**Dir1 Chiasso**	**Dir2 Lugano**	**Tot 2 dir**
	martedì	17-18	29.03.2016	4463	2318	6781

Osservazioni:

Dati:

Dipartimento del Territorio
Sezione della Mobilit

Elaborazione:

Osservatorio Ambientale
Svizzera Italiana

Dipartimento del Territorio
Sezione della mobilit

077 - A2 - CHIASSO

Evoluzione del traffico giornaliero (TGM) mensile e annuale

Anno	Gennaio	Febbraio	Marzo	Aprile	Maggio	Giugno	Luglio	Agosto	Settembre	Ottobre	Novembre	Dicembre	TGM
2016	43353	45372	48382	52374	54172	54178	58464	54790				47156	**50939**
2015			46196	51543	51887	53397	60358	55384	57358	54208	48265	47156	**52574**
2014	41408	42214								51984	46270		
2013	40693	40432	43968				57397	51746			44890	43611	
2012	38894	38908	43219	46605	47402	48452	53871	49599	50168	48290	44167	41647	**45958**
2011													
2010													
2009													
2008													
2007													
2006													
2005													
2004													
2003													
2002													
2001													
2000													
1999													
1998													
1997													
1996													
1995													
1994													
1993													
1992													
1991													
1990													
1989													
1988													
1987													
1986													
1985													
1984													
1983													
1982													
1981													
1980													
1979													
1978													
1977													
1976													
1975													
1974													
1973													
1972													
1971													
1970													

Evoluzione del traffico giornaliero medio annuale (TGM)

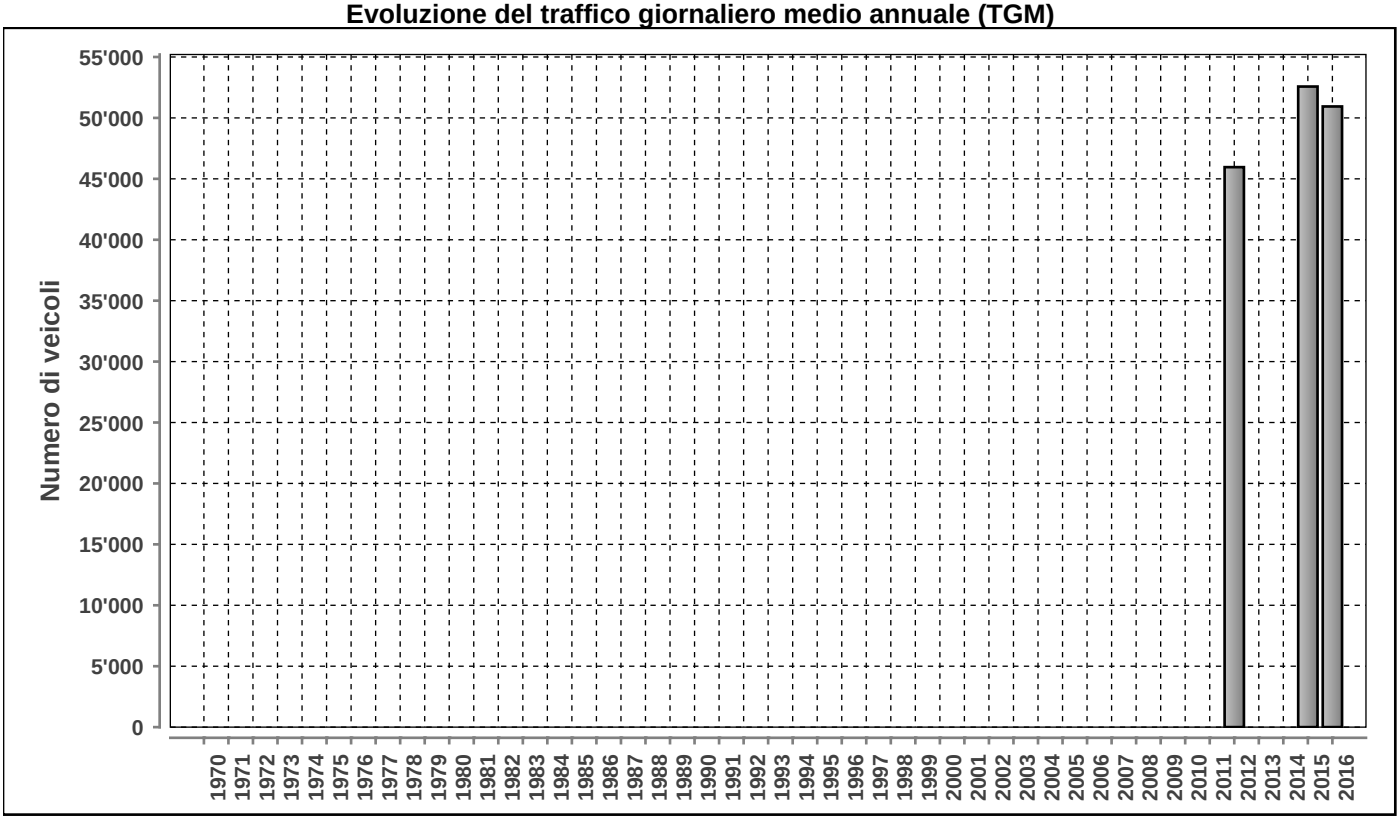

Posto conteggio: **A2 - CHIASSO** | Nr: **077** | Comune: **Chiasso** | Base di dati **2016**

DISTRIBUZIONE ORARIA DEI FERIALI (LU-VE)

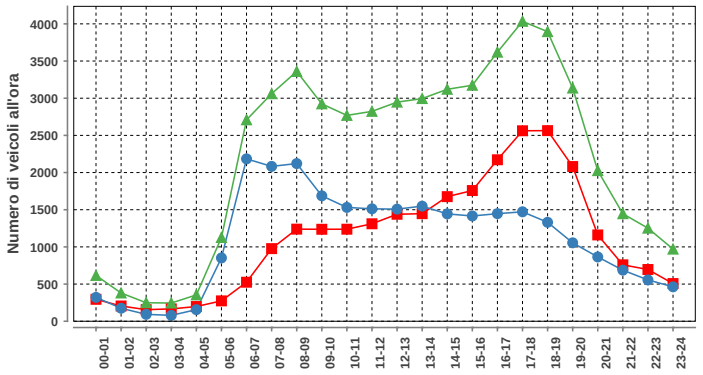

Lunedì-venerdì				
ora	Dir1	Dir2	Dir1+2	%
00-01	295	321	616	1.2
01-02	205	175	380	0.7
02-03	156	93	249	0.5
03-04	166	79	245	0.5
04-05	198	156	354	0.7
05-06	274	852	1126	2.1
06-07	525	2184	2709	5.1
07-08	977	2083	3060	5.7
08-09	1239	2121	3360	6.3
09-10	1237	1687	2924	5.5
10-11	1238	1531	2769	5.2
11-12	1311	1512	2823	5.3
12-13	1439	1508	2947	5.5
13-14	1447	1548	2995	5.6
14-15	1676	1444	3120	5.9
15-16	1758	1416	3174	6.0
16-17	2172	1447	3619	6.8
17-18	2562	1472	4034	7.6
18-19	2564	1331	3895	7.3
19-20	2081	1055	3136	5.9
20-21	1161	865	2026	3.8
21-22	759	687	1446	2.7
22-23	696	556	1252	2.4
23-24	507	463	970	1.8
Total	26643	26586	53229	100

DISTRIBUZIONE ORARIA DEL SABATO

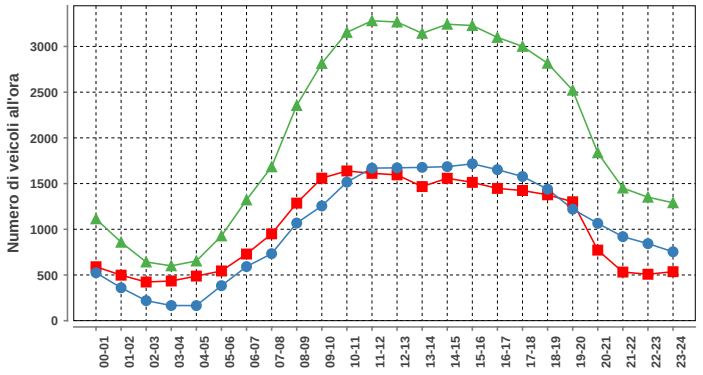

Sabato				
ora	Dir1	Dir2	Dir1+2	%
00-01	590	524	1114	2.2
01-02	498	360	858	1.7
02-03	423	219	642	1.3
03-04	434	166	600	1.2
04-05	488	165	653	1.3
05-06	544	383	927	1.9
06-07	729	592	1321	2.7
07-08	950	733	1683	3.4
08-09	1286	1068	2354	4.7
09-10	1559	1255	2814	5.7
10-11	1638	1516	3154	6.4
11-12	1612	1669	3281	6.6
12-13	1595	1672	3267	6.6
13-14	1467	1677	3144	6.3
14-15	1558	1685	3243	6.5
15-16	1513	1716	3229	6.5
16-17	1447	1652	3099	6.2
17-18	1424	1577	3001	6.0
18-19	1377	1439	2816	5.7
19-20	1301	1220	2521	5.1
20-21	772	1065	1837	3.7
21-22	532	919	1451	2.9
22-23	508	843	1351	2.7
23-24	536	754	1290	2.6
Total	24781	24869	49650	100

DISTRIBUZIONE ORARIA DELLA DOMENICA

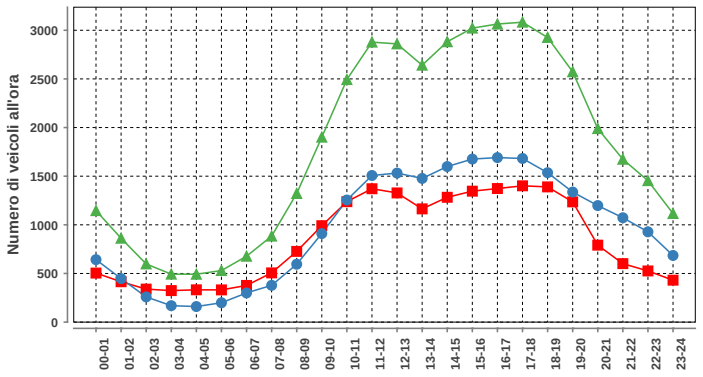

Domenica				
ora	Dir1	Dir2	Dir1+2	%
00-01	504	642	1146	2.6
01-02	415	447	862	2.0
02-03	339	259	598	1.4
03-04	324	169	493	1.1
04-05	332	160	492	1.1
05-06	331	199	530	1.2
06-07	377	300	677	1.6
07-08	506	378	884	2.0
08-09	727	595	1322	3.0
09-10	991	910	1901	4.4
10-11	1238	1255	2493	5.7
11-12	1371	1507	2878	6.6
12-13	1328	1532	2860	6.6
13-14	1164	1477	2641	6.1
14-15	1283	1599	2882	6.6
15-16	1346	1676	3022	6.9
16-17	1373	1691	3064	7.0
17-18	1401	1682	3083	7.1
18-19	1390	1536	2926	6.7
19-20	1236	1337	2573	5.9
20-21	791	1198	1989	4.6
21-22	601	1073	1674	3.8
22-23	526	928	1454	3.3
23-24	431	685	1116	2.6
Total	20325	23235	43560	100

Traffico giornaliero medio TGM:	Dir1 Sud	25244	50939
	Dir2 Nord	25695	
Traffico feriale medio TFM:	Dir1 Sud	26645	53231
	Dir2 Nord	26586	

Giorni in funzione:	275
TGM/TFM:	0.957

DISTRIBUZIONE SETTIMANALE

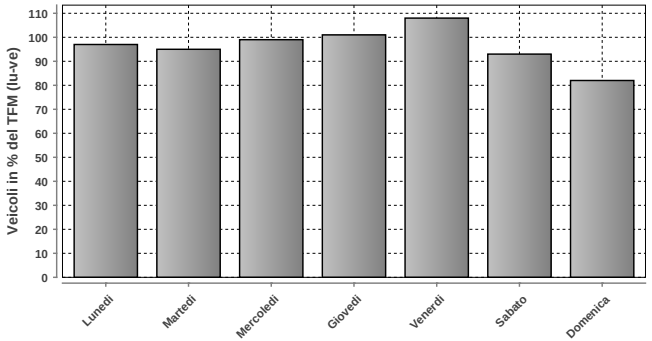

DISTRIBUZIONE SETTIMANALE			
Giorno	Media	% TFM	% TGM
Lunedì	51378	97	101
Martedì	50732	95	100
Mercoledì	52786	99	104
Giovedì	53635	101	105
Venerdì	57396	108	113
Sabato	49708	93	98
Domenica	43558	82	86
Traffico settimanale			705

DISTRIBUZIONE ANNUALE

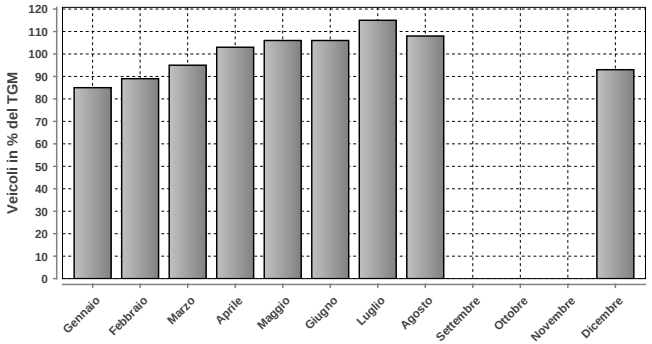

DISTRIBUZIONE ANNUALE		
Mese	Media	% TGM
Gennaio	43353	85
Febbraio	45372	89
Marzo	48382	95
Aprile	52374	103
Maggio	54172	106
Giugno	54178	106
Luglio	58464	115
Agosto	54790	108
Settembre	n.d.	n.d.
Ottobre	n.d.	n.d.
Novembre	n.d.	n.d.
Dicembre	47156	93
TGM	50939	100

	Giorno	Data	Dir1 Sud	Dir2 Nord	Tot 2 dir
Massimo giornaliero	venerdì	29.07.2016	35806	36216	72022

	Giorno	Ora	Data	Dir1 Sud	Dir2 Nord	Tot 2 dir
Massimo orario	venerdì	17-18	22.04.2016	3016	1672	4688

Osservazioni:

Dati:

Dipartimento del Territorio
Sezione della Mobilit

Elaborazione:

Osservatorio Ambientale
Svizzera Italiana

091 - CASTIONE - CLARO

Evoluzione del traffico giornaliero (TGM) mensile e annuale

Anno	Gennaio	Febbraio	Marzo	Aprile	Maggio	Giugno	Luglio	Agosto	Settembre	Ottobre	Novembre	Dicembre	TGM
2016	7682	8686	8731	9216	8896	9439	9146	8260	9602	9225	8867	8377	8840
2015	7567	8331	8601	8960	8513	8943	9102	7935	9243	9148	9019	8354	8653
2014	7377	8337	8495	8881	8819	8679	8845	7761	9110	9148	9321	8226	8582
2013	7572	8282	8589	8955	8693	9178	9033	7756	8868	9055			8507
2012	7287	8068	8691	8432	9406	8888	8803	7878	9380	9180	8650	7818	8539
2011	7224	8343	8592	8832	9146	8497	8634	7760	8950	8632	8409	7933	8410
2010	6841	7719	8228	8887	8860	8425	9110	7907	9031	8684	8383	7724	8301
2009	6741	7517	7927	8179	8322	8392	8743	7413	8578	8550	8042	7475	7991
2008	6752	7537	7793	8383	8035	8159	8215	7193	8350	8533	7841	7142	7826
2007	6581	7055	7590	7798	7946	8029	8158	7305	8430	8377	8008	7353	7721
2006	6348	7144	7616	7807	8112	7752	7815	7159	8588	7982	7331	6866	7543
2005	6572	7285	7622	8053	7819	8073	7987	7175	8123	7781	7526	7022	7585
2004	6573	7092	7569	8249	7835	8008	8045	7261	8284	7853	7519	7235	7626
2003	6158	6899	6904	7271	7381	7316	7231	6632	7506	7580	7260	6848	7081
2002	6039	6383	6708	6878	6603	7340	7475	6587	7504	7186	6567	6509	6846
2001	5447	6253	6324	6513	6727	6615	7005	6221	7443	7588	7092	6358	6632
2000	5045	5798	6041	5997	6417	6211	6746	5758	6472	6215	6118	5820	6053
1999	4672	5382	5548	5762	5584	5723	6156	5360	5922	5785	6192	5586	5639
1998	4736	5323	5451	5621	5982	5485	5637	5220	5685	5500	5196	5074	5409
1997	4285	4694	4848	4839	4914	5100	5348	4978	5673	5550	5122	4934	5025
1996	4882								4674	4676	4650	4479	
1995	5519	6226	6332	6426	6437	6327	6257	5594	6209	6069	5608	5184	6012
1994	5340	5943	6593	6710	6496	6512	6563	5789	6635	6603	6317	6006	6292
1993	5215	5969	6182	6389	6297	6198	6464	5672	6461	6112	6214	5732	6073
1992	5117	5750	5997	6481	6331	6319	6559	5496	6416	6239	6111	5480	6023
1991	4900	5327	5787	6111	6037	6381	6731	5539	6275	6258	6103	5395	5905
1990	4646	5238	5623	5857	6377	6311	5881	5078	6253	6210	5611	4775	5655
1989	4451	4823	5102	5058	4927	5289	5076	4483	5471	5699	5301	4746	5034
1988	4300	4771	5171	5261	5225	5172	5226	4579	5373	5163	5039	4659	4995
1987	4260	4772	5051	5456	5315	5253	6000	5003	5407	5203	5024	4598	5112
1986	11471	11433	16558	18120	11795	5680	6403	5587	5717	5895	5080	4637	9016
1985	9670	11965	13963	18371	18682	21629	26527	24876	21729	19854	13886	13216	17901
1984	10895	11513	13607	18698	15444	19225	24786	23209	20396	17600	13989	13166	16894
1983	10599	11078	13964	16789	16324	18129	24370	22917	19889	17381	13304	11200	16449
1982	9641	11161	12224	17322	16712	17362	24116	22230	18642	16899	11858	11459	15835
1981	8374	9505	11032	15820	14379	16590	22012	20970	17101	15453	11316	9353	14355
1980	6890	7850	8098	9784	9856	11673	17590	16687	17053	14406	10428	9704	11683
1979	6382	7264	7724	9640	9244	12452	16575	14918	12710	10875	8048	7433	10292
1978	5798	5924	8112	8406	8980	10565	16916	16174	12404	10440	8257	7105	9956
1977	5460	6863	7262	9148	9044	11007	16760	11832	11783	10282	7407	6992	9504
1976	6462	6445	7212	9014	9171	11873	15822	14307	10538	9197	7257	6902	9517
1975	5937	6858	7067	7933	8586	11500	15955	14462	11542	9819	7199	7322	9515
1974	6178	6206	6928	8993	9866	11500	16300	16000	11420	8398	6703	6809	9608
1973	6379	6870	7741	9661	9380	12720	17729	17700	12728	10441	7480	6413	10437
1972	5777	6175	7309	8157	9006	11553	17356	16987	12509	9938	7633	7125	9960
1971	5130	6294	5885	7719	8092	10643	16194	15889	12172	10024	6544	6116	9225
1970	4457	5293	6215	6710	7858	9768	14721	14925	11610	8145	5992	5568	8439

Evoluzione del traffico giornaliero medio annuale (TGM)

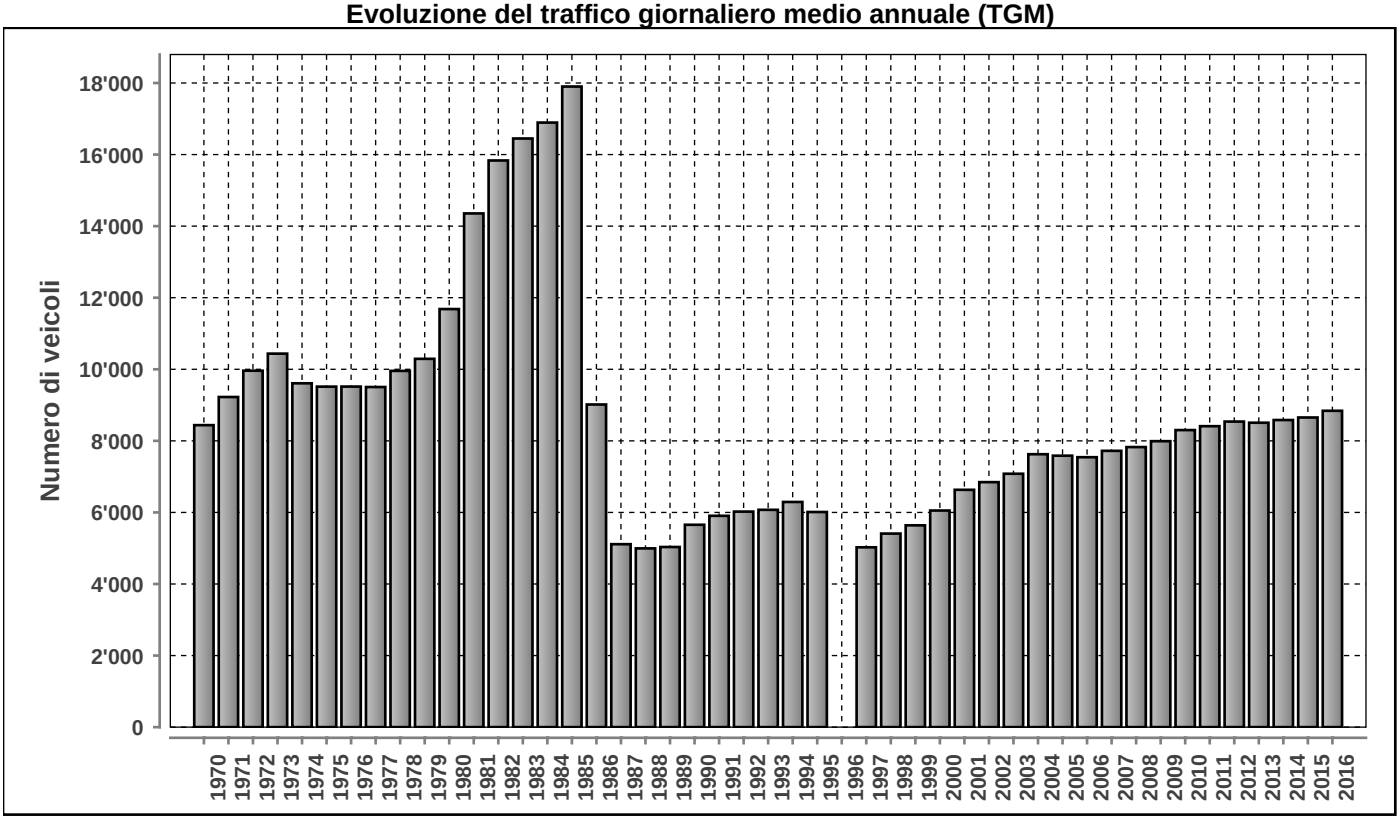

Posto conteggio: **CASTIONE - CLARO** | Nr: **091** | Comune: **Claro** | Base di dati **2016**

DISTRIBUZIONE ORARIA DEI FERIALI (LU-VE)

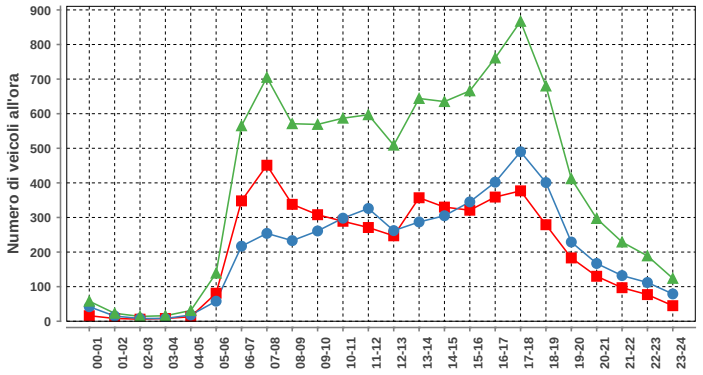

Lunedì-venerdì				
ora	Dir1	Dir2	Dir1+2	%
00-01	16	42	58	0.6
01-02	8	15	23	0.2
02-03	6	8	14	0.1
03-04	8	8	16	0.2
04-05	13	18	31	0.3
05-06	81	58	139	1.4
06-07	348	217	565	5.7
07-08	451	254	705	7.1
08-09	338	233	571	5.8
09-10	308	261	569	5.8
10-11	289	298	587	5.9
11-12	271	326	597	6.0
12-13	247	262	509	5.1
13-14	357	287	644	6.5
14-15	330	305	635	6.4
15-16	321	345	666	6.7
16-17	359	402	761	7.7
17-18	377	490	867	8.8
18-19	279	401	680	6.9
19-20	183	229	412	4.2
20-21	130	167	297	3.0
21-22	97	132	229	2.3
22-23	77	112	189	1.9
23-24	45	79	124	1.3
Total	4939	4949	9888	100

DISTRIBUZIONE ORARIA DEL SABATO

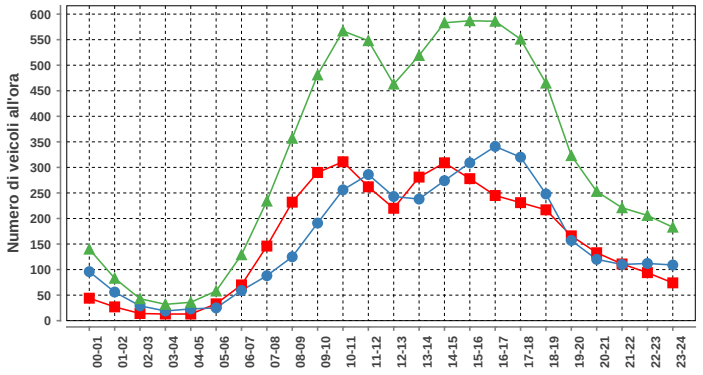

Sabato				
ora	Dir1	Dir2	Dir1+2	%
00-01	44	96	140	1.8
01-02	27	56	83	1.1
02-03	14	29	43	0.6
03-04	13	19	32	0.4
04-05	13	23	36	0.5
05-06	33	25	58	0.8
06-07	70	59	129	1.7
07-08	146	88	234	3.1
08-09	232	125	357	4.7
09-10	290	191	481	6.3
10-11	311	256	567	7.4
11-12	262	286	548	7.2
12-13	220	243	463	6.1
13-14	281	238	519	6.8
14-15	309	274	583	7.6
15-16	278	309	587	7.7
16-17	245	341	586	7.7
17-18	231	320	551	7.2
18-19	217	248	465	6.1
19-20	166	157	323	4.2
20-21	133	120	253	3.3
21-22	111	110	221	2.9
22-23	94	112	206	2.7
23-24	74	109	183	2.4
Total	3814	3834	7648	100

DISTRIBUZIONE ORARIA DELLA DOMENICA

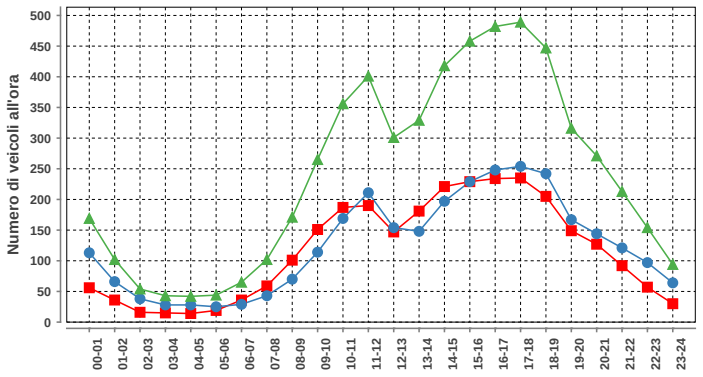

Domenica				
ora	Dir1	Dir2	Dir1+2	%
00-01	56	113	169	2.9
01-02	36	66	102	1.8
02-03	16	38	54	0.9
03-04	15	28	43	0.7
04-05	14	28	42	0.7
05-06	19	25	44	0.8
06-07	36	29	65	1.1
07-08	59	43	102	1.8
08-09	101	70	171	3.0
09-10	151	114	265	4.6
10-11	187	169	356	6.2
11-12	190	211	401	6.9
12-13	147	154	301	5.2
13-14	181	148	329	5.7
14-15	221	197	418	7.2
15-16	229	229	458	7.9
16-17	234	248	482	8.3
17-18	235	254	489	8.5
18-19	205	242	447	7.7
19-20	149	167	316	5.5
20-21	127	144	271	4.7
21-22	92	121	213	3.7
22-23	57	97	154	2.7
23-24	30	64	94	1.6
Total	2787	2999	5786	100

Traffico giornaliero medio TGM:	**Dir1 BELLINZONA**	4399	8840
	Dir2 BIASCA	4441	
Traffico feriale medio TFM:	**Dir1 BELLINZONA**	4941	9891
	Dir2 BIASCA	4949	

Giorni in funzione:	366
TGM/TFM:	0.894

DISTRIBUZIONE SETTIMANALE

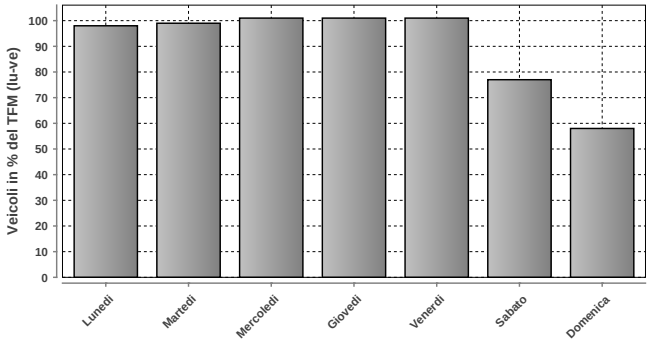

DISTRIBUZIONE SETTIMANALE			
Giorno	**Media**	**% TFM**	**% TGM**
Lunedì	9687	98	110
Martedì	9747	99	110
Mercoledì	9979	101	113
Giovedì	10015	101	113
Venerdì	10013	101	113
Sabato	7656	77	87
Domenica	5786	58	65
Traffico settimanale			711

DISTRIBUZIONE ANNUALE

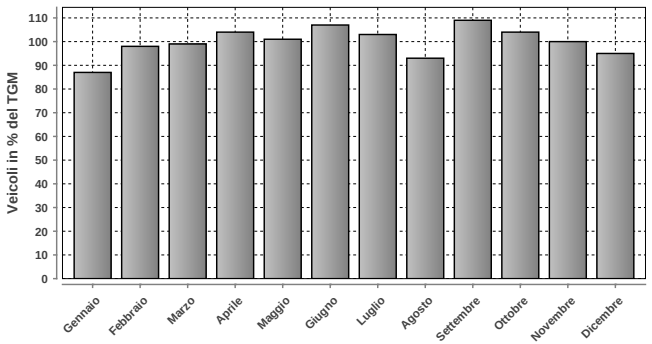

DISTRIBUZIONE ANNUALE		
Mese	**Media**	**% TGM**
Gennaio	7682	87
Febbraio	8686	98
Marzo	8731	99
Aprile	9216	104
Maggio	8896	101
Giugno	9439	107
Luglio	9146	103
Agosto	8260	93
Settembre	9602	109
Ottobre	9225	104
Novembre	8867	100
Dicembre	8377	95
TGM	8840	100

	Giorno	Data	Dir1 BELLINZONA	Dir2 BIASCA	Tot 2 dir
Massimo giornaliero	mercoledì	25.05.2016	5605	5538	11143

	Giorno	Ora	Data	Dir1 BELLINZONA	Dir2 BIASCA	Tot 2 dir
Massimo orario	martedì	17-18	26.07.2016	413	594	1007

Osservazioni:

Dati:

Dipartimento del Territorio
Sezione della Mobilit

Elaborazione:

Osservatorio Ambientale
Svizzera Italiana

092 - MINUSIO VERBANELLA

Evoluzione del traffico giornaliero (TGM) mensile e annuale

Anno	Gennaio	Febbraio	Marzo	Aprile	Maggio	Giugno	Luglio	Agosto	Settembre	Ottobre	Novembre	Dicembre	TGM
2016	16502	17681	18834	21493	19804	19324	19863	19322	19666	18926	18041	17816	**18944**
2015	15444	16137	18468	20584	20153	19372	20275	18521	19361	20045	18403	18092	**18752**
2014	15895	17535	18554	19207	19271	18691	19875	18447	19315	18682	16853	17096	**18291**
2013	16645	17126	18848	19352	19412	20131	20948	19505	19478	18855	17714	17403	**18790**
2012	15987			19313	19723	19520	20943	19444	19705	19592	17916	17032	**18962**
2011			18490	19859	19777	19075	20316	19061	19583	19442	17838	17536	**19014**
2010									19786	19053	17198		
2009													
2008	15247	16904	18078	18652	18107	18299	19576	18005	18882	18513	17183	16023	**17789**
2007	16777	17849	19487	19076	19145	18384	19229	18399	18917	18880	17649	16736	**18380**
2006	14836	16167	17713	19317	18731	17963	18854	18735	18821	18723	17588	16612	**17846**
2005	15635	16578	18257	19197	19465	19967	19541	18952	18860	18740	16989	16141	**18201**
2004	15679	16367	18043	19000	18716	18642	19679	18798	19035	18504	17492	16713	**18060**
2003	15447	16443	17298	18916	18311	17950	19061	17889	18749	18557	16980	16167	**17652**
2002	15578	16014	17672	18509	17709	17841	19144	17912	18674	18753	16747	16199	**17571**
2001	15281	16354	16539	18706	17288	17450	18438	18166	18255	17549	16442	15960	**17204**
2000	15865	17523	18045	19135	18961	18562	19534	18468	19350	17717	16935	16246	**18028**
1999	15141	16195	17938	19525	19421	19179	19875	19010	18972	19185	17373	16893	**18236**
1998	15112	16229	17550	18301	18629	17941	18970	18158	18728	18526	17008	16468	**17643**
1997	14783	16143	17462	18487	17956	17428	18604	17579	18284	18133	16305	15729	**17246**
1996	25695	28124	30901	34056	33501	24011	18772	17724	18513	17926	16586	15635	**23430**
1995	25276	28120	30253	33182	33048	33351	35007	34409	33681	33197	29054	26559	**31275**
1994					32830	32817	34334	34215	33982	33071	29007	27520	**31209**
1993	25226	27081	29555	33029	34985	34100	36060	34867	36000	33700	29600	27500	**31800**
1992	24200	25300	29600	32800	32917	33108	35754	34041	34949	32688	28748	26725	**31000**
1991	24063	24963	29421	32484	33564	32924	34639	33450	33174	32337	28100	24500	**30202**
1990	23475	25794	28353	32562	31762	32422	35208	33482	32962	30984	26938	23827	**29832**
1989	23515	24875	29592	29005	31827	31032	34079	32977	32928	32048	26959	24645	**29489**
1988	21539	23931	25500	27942	30528	31272	34920	33313	32761	30821	26658	24548	**28644**
1987	19925	22499	24747	30970	30486	31227	33339	31722	30101	29024	25539	23145	**27751**
1986	18919	19755	26371	27361	30199	29490	34320	31526	30344	29168	24209	22270	**27044**
1985	15506	19211	22330	27522	26660	28324	31620	29988	28932	28124	23432	21505	**25293**
1984	17857	20100	21752	27645	24281	27000	30285	29386	26553	24856	21054	19233	**24174**
1983	17055	18325	22601	25426	24725	25805	28987	28591	26569	25963	20945	17592	**23579**
1982	15953	18000	20200	25832	25513	24629	28895	27816	25700	24017	19633	18381	**22881**
1981	15886	17988	19352	25249	24700	25281	28978	27048	24987	23723	20067	16149	**22451**
1980	14804	16703	18448	22557	22792	22687	27358	24195	22392	22777	17478	17148	**20795**
1979	14500	16580	18075	22793	21483	22260	25527	23437	22819	20874	17489	15498	**20127**
1978	12552	13296	18704	19674	21471	21453	26558	22929	21608	20637	17433	15747	**19380**
1977	11601	14648	17097	20863	20518	21299	26244	22385	21268	20368	16518	15342	**19036**
1976	13715	14378	16511	20652	19262	20552	24975	22677	20116	19278	16110	15052	**18607**
1975	13266	15046	16702	18806	19786	20850	26538	23146	20792	19741	15267	14786	**18727**
1974	13265	14258	16000	20266	18949	20126	24907	22683	20673	18997	14920	14630	**18306**
1973	12537	14738	16252	20011	18613	20871	23350	25000	20650	19787	15000	13537	**18529**
1972	11459	12896	15534	18582	18847	19081	25033	23327	20066	18812	15405	13864	**17742**
1971	9512	11000	13680	17515	16916	18437	21988	21813	19246	17711	13610	12757	**16182**
1970	9367	11421	13607	14589	16526	16440	22886	21988	18438	16513	12849	11565	**15516**

Evoluzione del traffico giornaliero medio annuale (TGM)

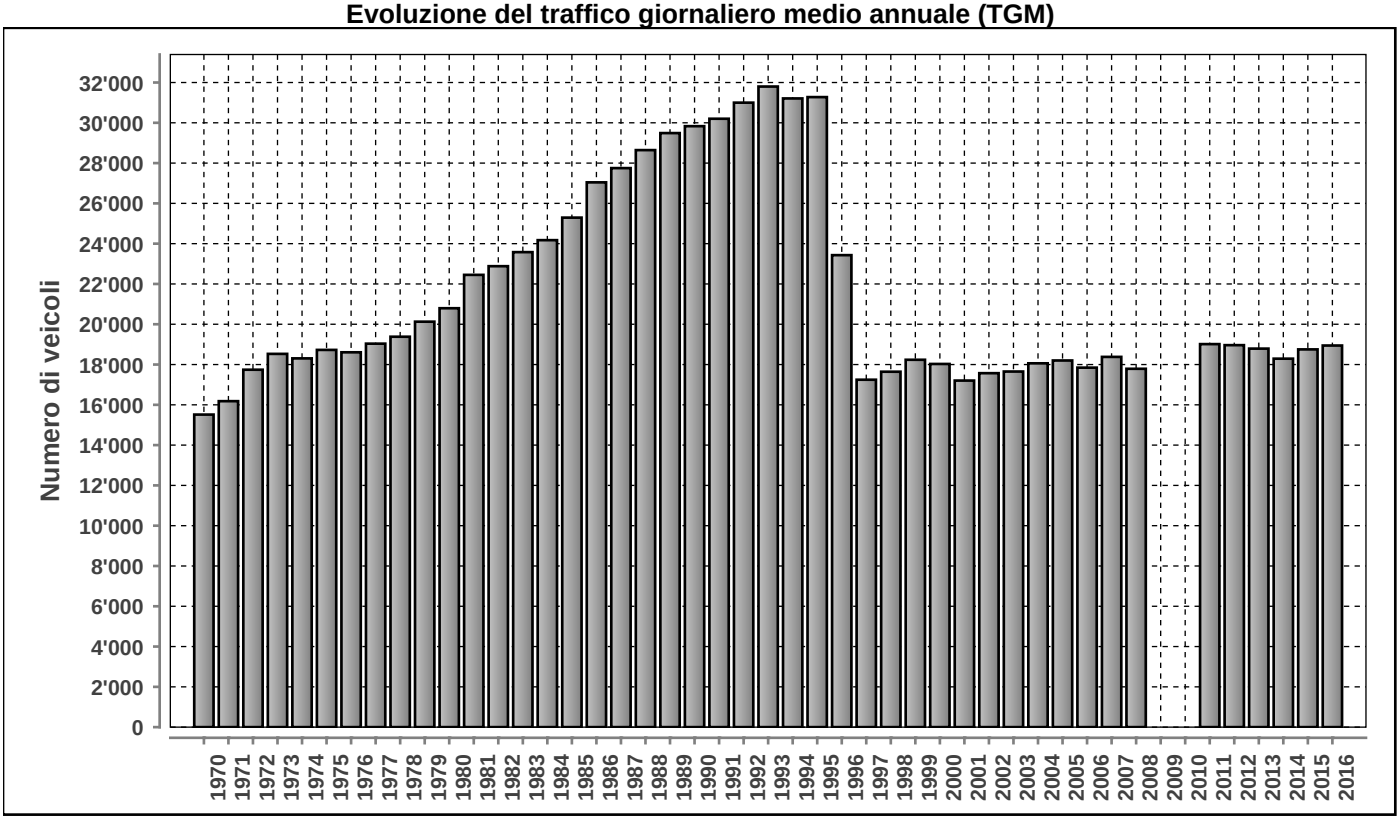

Posto conteggio: **MINUSIO VERBANELLA** | Nr: **092** | Comune: **Minusio** | Base di dati **2016**

DISTRIBUZIONE ORARIA DEI FERIALI (LU-VE)

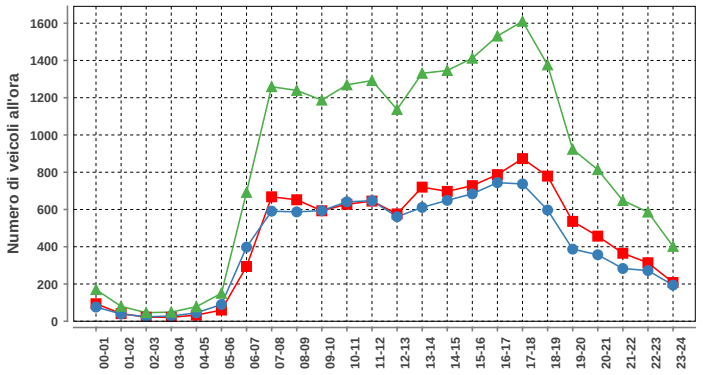

Lunedì-venerdì				
ora	Dir1	Dir2	Dir1+2	%
00-01	94	76	170	0.8
01-02	41	39	80	0.4
02-03	22	24	46	0.2
03-04	21	28	49	0.2
04-05	33	45	78	0.4
05-06	60	90	150	0.7
06-07	294	398	692	3.4
07-08	668	591	1259	6.1
08-09	652	587	1239	6.0
09-10	593	594	1187	5.8
10-11	628	641	1269	6.2
11-12	645	647	1292	6.3
12-13	576	561	1137	5.5
13-14	720	611	1331	6.5
14-15	697	649	1346	6.5
15-16	728	684	1412	6.8
16-17	787	744	1531	7.4
17-18	873	737	1610	7.8
18-19	779	597	1376	6.7
19-20	536	387	923	4.5
20-21	457	357	814	3.9
21-22	365	283	648	3.1
22-23	314	272	586	2.8
23-24	208	194	402	1.9
Total	10791	9836	20627	100

DISTRIBUZIONE ORARIA DEL SABATO

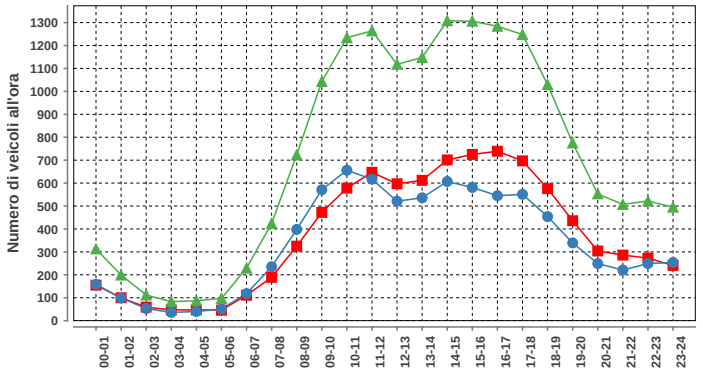

Sabato				
ora	Dir1	Dir2	Dir1+2	%
00-01	155	158	313	1.8
01-02	100	99	199	1.2
02-03	59	53	112	0.7
03-04	47	36	83	0.5
04-05	47	40	87	0.5
05-06	46	51	97	0.6
06-07	111	118	229	1.3
07-08	189	235	424	2.5
08-09	325	398	723	4.2
09-10	472	571	1043	6.1
10-11	578	656	1234	7.2
11-12	647	617	1264	7.4
12-13	597	521	1118	6.5
13-14	612	536	1148	6.7
14-15	701	607	1308	7.6
15-16	725	581	1306	7.6
16-17	739	545	1284	7.5
17-18	697	551	1248	7.3
18-19	576	454	1030	6.0
19-20	436	339	775	4.5
20-21	304	249	553	3.2
21-22	286	221	507	3.0
22-23	273	249	522	3.1
23-24	241	254	495	2.9
Total	8963	8139	17102	100

DISTRIBUZIONE ORARIA DELLA DOMENICA

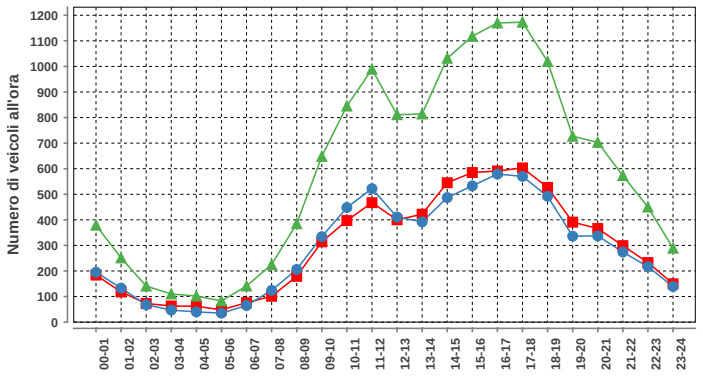

Domenica				
ora	Dir1	Dir2	Dir1+2	%
00-01	184	195	379	2.7
01-02	118	133	251	1.8
02-03	73	68	141	1.0
03-04	63	47	110	0.8
04-05	62	40	102	0.7
05-06	48	35	83	0.6
06-07	76	65	141	1.0
07-08	101	124	225	1.6
08-09	179	206	385	2.7
09-10	314	334	648	4.6
10-11	397	448	845	6.0
11-12	467	522	989	7.0
12-13	400	411	811	5.7
13-14	422	392	814	5.7
14-15	545	487	1032	7.3
15-16	585	533	1118	7.9
16-17	591	579	1170	8.3
17-18	603	570	1173	8.3
18-19	527	492	1019	7.2
19-20	391	336	727	5.1
20-21	366	337	703	5.0
21-22	299	274	573	4.0
22-23	233	217	450	3.2
23-24	150	139	289	2.0
Total	7194	6984	14178	100

Traffico giornaliero medio TGM:	**Dir1 Locarno**	9876	18944
	Dir2 Bellinzona	9068	
Traffico feriale medio TFM:	**Dir1 Locarno**	10789	20622
	Dir2 Bellinzona	9833	

Giorni in funzione:	357
TGM/TFM:	0.919

DISTRIBUZIONE SETTIMANALE

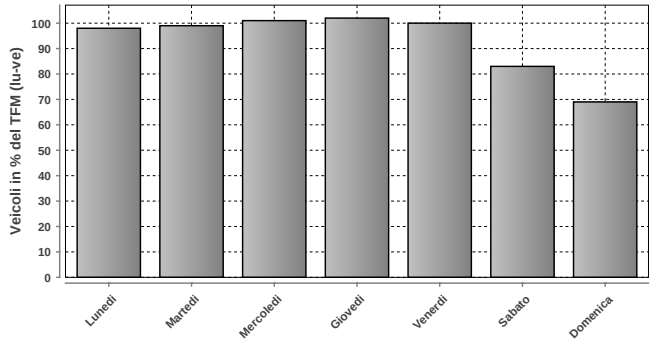

DISTRIBUZIONE SETTIMANALE			
Giorno	**Media**	**% TFM**	**% TGM**
Lunedì	20126	98	106
Martedì	20448	99	108
Mercoledì	20890	101	110
Giovedì	21070	102	111
Venerdì	20545	100	108
Sabato	17105	83	90
Domenica	14170	69	75
Traffico settimanale			709

DISTRIBUZIONE ANNUALE

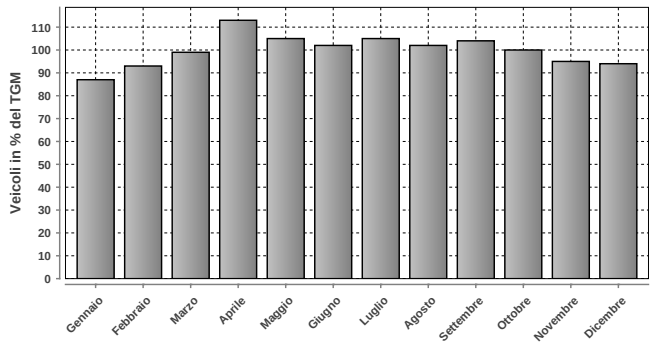

DISTRIBUZIONE ANNUALE		
Mese	**Media**	**% TGM**
Gennaio	16502	87
Febbraio	17681	93
Marzo	18834	99
Aprile	21493	113
Maggio	19804	105
Giugno	19324	102
Luglio	19863	105
Agosto	19322	102
Settembre	19666	104
Ottobre	18926	100
Novembre	18041	95
Dicembre	17816	94
TGM	18944	100

	Giorno	Data	Dir1 Locarno	Dir2 Bellinzona	Tot 2 dir
Massimo giornaliero	giovedì	28.04.2016	13694	11435	25129

	Giorno	Ora	Data	Dir1 Locarno	Dir2 Bellinzona	Tot 2 dir
Massimo orario	lunedì	17-18	13.06.2016	1028	1095	2123

Osservazioni:

Dati:

Dipartimento del Territorio
Sezione della Mobilit

Elaborazione:

OASI
Osservatorio Ambientale
Svizzera Italiana

Dipartimento del Territorio
Sezione della mobilit

094 - AGNO VALLONE

Evoluzione del traffico giornaliero (TGM) mensile e annuale

Anno	Gennaio	Febbraio	Marzo	Aprile	Maggio	Giugno	Luglio	Agosto	Settembre	Ottobre	Novembre	Dicembre	TGM
2016	24194	25453	25099	27209	26400	27241		26048		25986	25406	24699	25906
2015	24160	24991	25811	26926	26645	27016	28034	26273	27053	26928	26164	25126	26262
2014	23686	25230	25816	26579	27117	26561	27315	25938	27076	26668	25500	24820	26030
2013	24044	24472	25349	26283	26019	27602	27632	26043	27004			24421	25966
2012	23416	24463	26203	26143	26575	26830	27403	26163	26836	26787	25795	24232	25904
2011	23331	25392	25901	27199	27403	26179	27509	26417	27315	26784	25468	24948	26152
2010	22965	24255	25063				28126	26205	27214	26586	25131	24346	25557
2009	23397	24154	25283	26328	26149	26036	27007			26740	25030	24123	25475
2008						26540	27490	26054	26629	26787	24616	23124	
2007													
2006	22595	24903	26346	27273	27407								
2005	24006	25520	26458	27567	27537	27979	28332	26643	27597	27275	25899	24357	26599
2004	24197	25091	26034	27465	27436	27474	28784	26933	27660	27458	26206	25677	26705
2003	23910	25673	26603	28043	28202	27796	28961	26209	27317	27517	25977	24684	26744
2002	24093	25366	26703	27329	27271	27404	28211	26258	27453	27563	24974	24755	26453
2001	23202	25325	25807	27055	26500	26700	27457	25454	26677	27005	26061	24819	26089
2000	23369	25750	26679	27194	27749	27267	28344	26431	27648	26161	25133	24290	26335
1999	22556	24271	25600	27362	27496	27227	28610	26458	27737	27208	25549	24738	26242
1998	23081	24928	25799	26993	27248	26253	28484	25717	27252	27168	25298	24192	26039
1997	22136	24673	26104	27327	27003	26540	28293	25619	27341	27515	24858	23935	25950
1996	22833	24570	25942	27455	27063	26882	27856	25824	27029	26070	25054	23381	25828
1995	22757	24911	26000	27138	27090	26876	27414	25619	27232	27472	25554	23869	25995
1994	21928	23659	26459	26878	26625	26418	27085	25273	26888	26724	24916	24693	25638
1993	21850	23591	24510	26597	26656	26445	28164	25115	26676	25774	24882	24031	25363
1992	21529	23813	24061	26048	25933	24968	26725	24347	26454	25946	25000	23373	24850
1991	21405	22179	24516	25720	25919	25774	26767	24191	25413	25873	24288	22900	24591
1990	20925	23054	24238	25687	25556	25205	26052	23926	26205	25720	23569	21579	24311
1989	20536	21966	24282	24238	24782	24958	25946	23638	25790	25466	23285	22142	23928
1988	18552	20239	23000	24800	23500	23340	25285	23316	24934	24173	22518	21582	22937
1987	16744	18950	20434	23362	22674	22740	24457	21742	22931	22835	21318	20059	21530
1986	16332	16952	20129	20746	22199	22156	24185	21109	22764	22709	20388	19236	20765
1985	14209	18030	19682	22353	21643	22179	23875	20541	21946	21867	19207	18115	20310
1984	16320	17852	19154	21840	20234	20903	23052	20721	22183	21967	19628	18307	20182
1983	16096	16778	19436	20331	19729	20123	21373	19577	21392	21080	19100	16536	19306
1982	14762	16534	18057	20813	19989	19219	21433	19095	19935	20128	17584	16833	18709
1981	14458	15995	16458	19979	19083	19515	21390	18861	19125	19515	17604	14601	18055
1980	11980	13518	14088	15753	15103	14729	16800	14205	16023	15723	13773	13795	14274
1979			13758	15597					16128	15572	14155	13800	14600
1978			13436				16526	14554			13711	12576	13900
1977			13355	15359		14797	16240	14232			13418	12612	14300
1976													
1975													
1974													
1973													
1972													
1971													
1970													

Evoluzione del traffico giornaliero medio annuale (TGM)

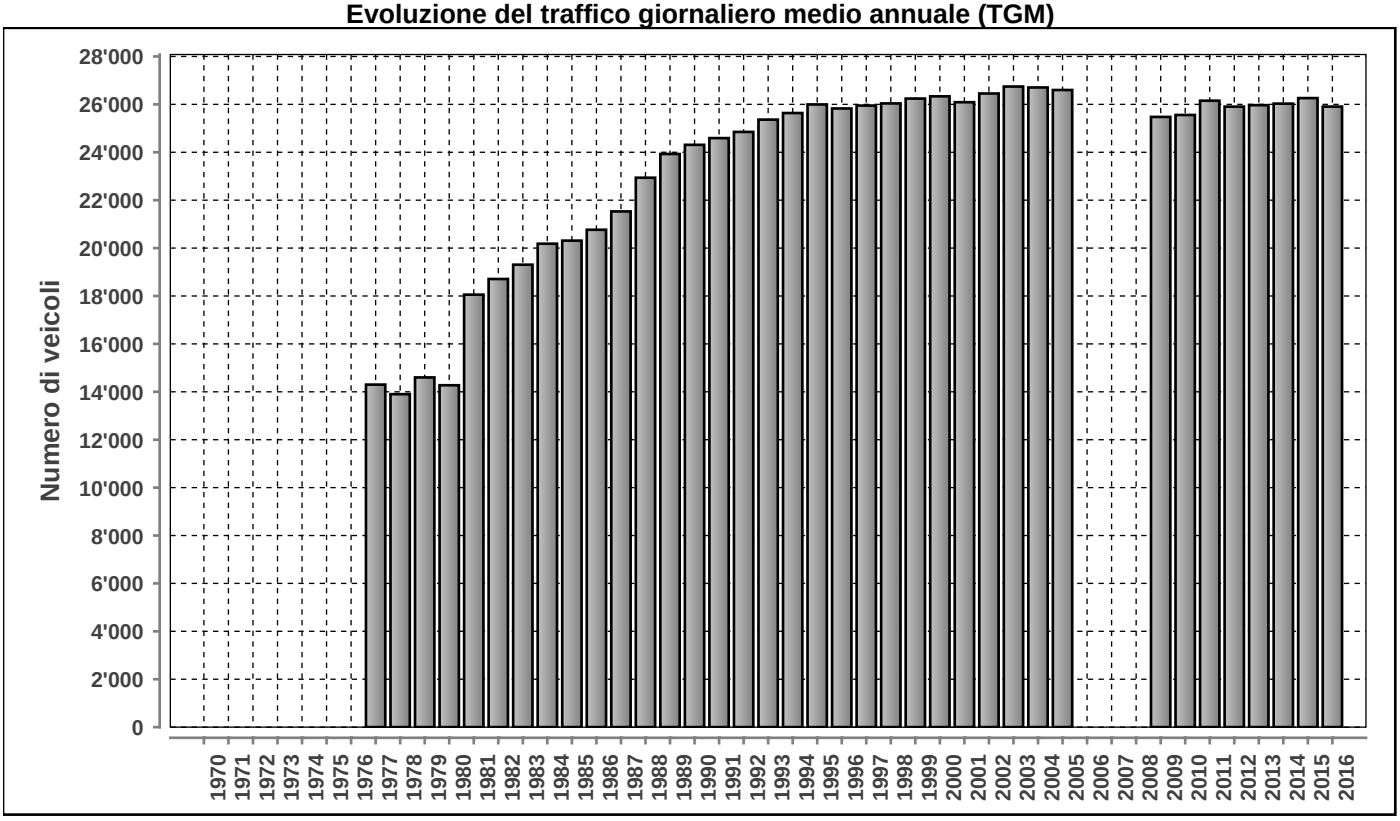

Posto conteggio: **AGNO VALLONE** | Nr: **094** | Comune: **Agno** | Base di dati **2016**

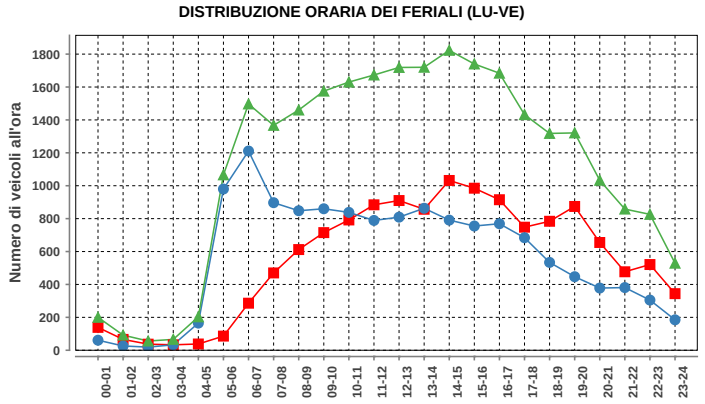

Lunedì-venerdì				
ora	Dir1	Dir2	Dir1+2	%
00-01	139	61	200	0.7
01-02	66	26	92	0.3
02-03	37	19	56	0.2
03-04	33	33	66	0.2
04-05	38	165	203	0.8
05-06	86	980	1066	4.0
06-07	286	1211	1497	5.6
07-08	470	897	1367	5.1
08-09	612	848	1460	5.4
09-10	715	860	1575	5.9
10-11	792	838	1630	6.1
11-12	884	789	1673	6.2
12-13	910	809	1719	6.4
13-14	857	863	1720	6.4
14-15	1032	791	1823	6.8
15-16	985	755	1740	6.5
16-17	915	769	1684	6.3
17-18	748	684	1432	5.3
18-19	784	534	1318	4.9
19-20	874	447	1321	4.9
20-21	655	378	1033	3.8
21-22	477	381	858	3.2
22-23	521	305	826	3.1
23-24	344	185	529	2.0
Total	13260	13628	26888	100

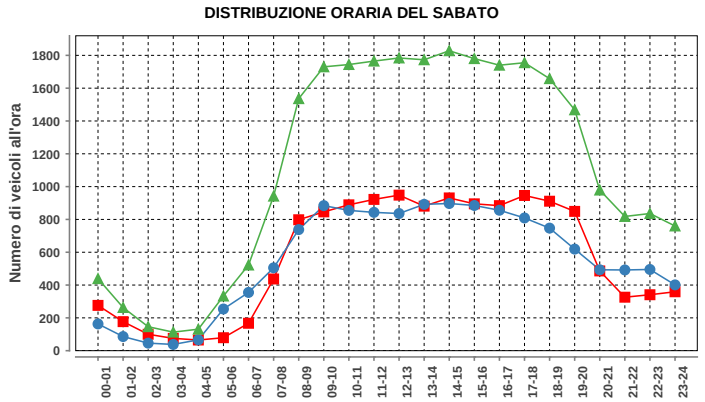

Sabato				
ora	Dir1	Dir2	Dir1+2	%
00-01	276	163	439	1.6
01-02	177	86	263	1.0
02-03	100	46	146	0.5
03-04	75	38	113	0.4
04-05	65	66	131	0.5
05-06	79	254	333	1.2
06-07	167	355	522	1.9
07-08	437	505	942	3.5
08-09	798	738	1536	5.7
09-10	846	884	1730	6.4
10-11	889	855	1744	6.5
11-12	922	843	1765	6.6
12-13	948	836	1784	6.6
13-14	881	892	1773	6.6
14-15	931	897	1828	6.8
15-16	895	885	1780	6.6
16-17	884	856	1740	6.5
17-18	946	809	1755	6.5
18-19	911	747	1658	6.2
19-20	849	619	1468	5.5
20-21	486	493	979	3.6
21-22	326	492	818	3.0
22-23	341	495	836	3.1
23-24	359	401	760	2.8
Total	13588	13255	26843	100

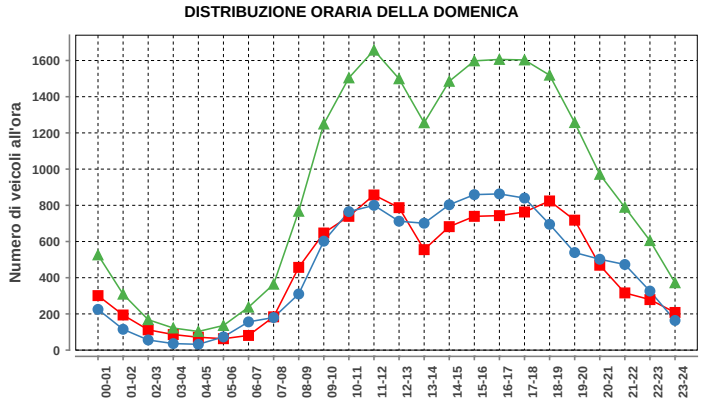

Domenica				
ora	Dir1	Dir2	Dir1+2	%
00-01	301	225	526	2.4
01-02	194	115	309	1.4
02-03	112	56	168	0.8
03-04	86	36	122	0.6
04-05	71	32	103	0.5
05-06	63	73	136	0.6
06-07	81	156	237	1.1
07-08	184	180	364	1.7
08-09	457	310	767	3.5
09-10	647	602	1249	5.8
10-11	739	765	1504	6.9
11-12	857	800	1657	7.6
12-13	787	712	1499	6.9
13-14	555	701	1256	5.8
14-15	682	803	1485	6.8
15-16	739	859	1598	7.4
16-17	743	863	1606	7.4
17-18	763	840	1603	7.4
18-19	824	695	1519	7.0
19-20	718	539	1257	5.8
20-21	469	502	971	4.5
21-22	316	473	789	3.6
22-23	279	326	605	2.8
23-24	208	164	372	1.7
Total	10875	10827	21702	100

Traffico giornaliero medio TGM:	Dir1 PONTE TRESA	12856	25906
	Dir2 AGNO	13050	
Traffico feriale medio TFM:	Dir1 PONTE TRESA	13261	26890
	Dir2 AGNO	13630	

Giorni in funzione:	338
TGM/TFM:	0.963

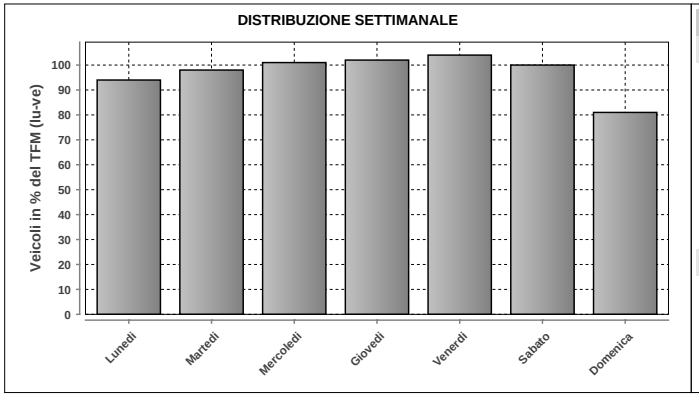

DISTRIBUZIONE SETTIMANALE			
Giorno	Media	% TFM	% TGM
Lunedì	25187	94	97
Martedì	26375	98	102
Mercoledì	27180	101	105
Giovedì	27487	102	106
Venerdì	28038	104	108
Sabato	26845	100	104
Domenica	21701	81	84
Traffico settimanale			706

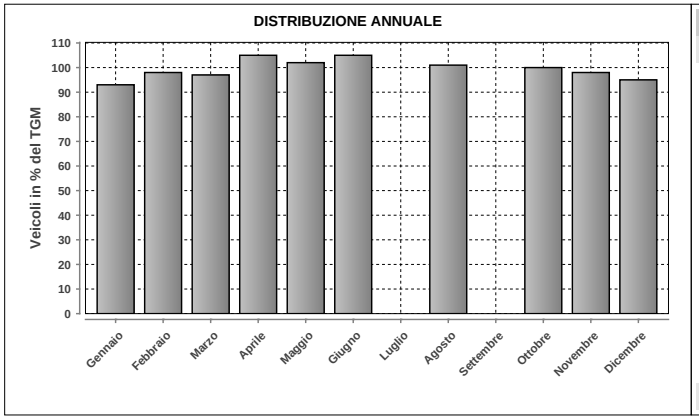

DISTRIBUZIONE ANNUALE		
Mese	Media	% TGM
Gennaio	24194	93
Febbraio	25453	98
Marzo	25099	97
Aprile	27209	105
Maggio	26400	102
Giugno	27241	105
Luglio	n.d.	n.d.
Agosto	26048	101
Settembre	n.d.	n.d.
Ottobre	25986	100
Novembre	25406	98
Dicembre	24699	95
TGM	25906	100

	Giorno	Data	Dir1 PONTE TRESA	Dir2 AGNO	Tot 2 dir
Massimo giornaliero	sabato	30.04.2016	15323	15192	30515

	Giorno	Ora	Data	Dir1 PONTE TRESA	Dir2 AGNO	Tot 2 dir
Massimo orario	sabato	12-13	29.10.2016	1115	889	2004

Osservazioni:

Dati:

Dipartimento del Territorio
Sezione della Mobilit

Elaborazione:

OASI
Osservatorio Ambientale
Svizzera Italiana

100 - A2 - BELLINZONA

Evoluzione del traffico giornaliero (TGM) mensile e annuale

Anno	Gennaio	Febbraio	Marzo	Aprile	Maggio	Giugno	Luglio	Agosto	Settembre	Ottobre	Novembre	Dicembre	TGM
2016	35214	38204	44537	47747	53291	51338	65324	63190	57139	51102	40339	40299	49034
2015	34642	36299	40581	48472	50744	51044	62882	62038	55064	49852	41255	39688	47794
2014	33817	35594	39827	47895	46707	51547	59028	60726	53649	47803	37915	37627	46078
2013	33808	34261	39704	44403	48352	50308	62165	61169	53444	46455	38106	36623	45818
2012	32627	33698	39186	44867	46076	49244	61730	58998	52514	46208	37423	35259	44867
2011	32372	35507	38179	46978	44434	50709	61836	58093	53909	48520	36453	35301	45250
2010	30256	32539	36456	44971	47554	46838	61760	59028	50783	45370	35630	33357	43794
2009												33044	
2008													
2007						44713	56733	53430	49179	42178	34116	32607	
2006		30879	33238	42790					45991				
2005	29166	29719	35995	38227	43221	42013	54514			40773			
2004						43297	53241	51776		42334	31889	30420	
2003	28633	28550	33332	40907	40274	44599	50749	51065	44300	39900	31200	30000	38691
2002			32361				50313	50259	43749	39432	29926	29305	39358
2001		28572	30700	39925	38021	44693	56309			37415			
2000		28631	32486										
1999	25838	27744	31205	37619	34751	37855		51345				28326	
1998			31388	37814	38527	40170	49972	52046		38331			
1997	27118	27130	34846	36640	39530	36650	48283	49929	41463	38393	28314		36133
1996													
1995	22003	24902	27590	39079		40318	49888						34877
1994	22562	23689	29401	33242	33846	35504	49402	47099	39062	33172	25311	24839	33169
1993	20000	22500	26000	33000	32204	32693	45222	42815	35770	29264	24215	23614	30600
1992	21885	24477	28416	36113	35644	35282	47996	51244	41054	32863	24349	24056	33658
1991	20438	20518	28443	33818	37000	35661	44311	46947	38000	31347	23480	22328	31858
1990	19200	20500	21795	2998	29097	34031	43889	42801	35500	29872	21646	20391	29059
1989	18087	18626	27213	25856	30852	29340	42697	40170	34339	29635	21893	21500	28351
1988	16000	16820	20899	26654	26668	27546	42172	38477	32416	28853	19327	18577	26201
1987	14410	15057	18228	27665	24043	29046	37349	34184	27000	24000	17203	16697	23740
1986	11880	10931	18221	18108	22500	24524	34811	34297	27188	24400	16754	15704	21610
1985	8679	11100	13975	20248	19618	22491	30528	30770	25025	20973	13455	13000	19155
1984	10494	11280	13130	20576	15972	21258	28276	27478	22500	18674	13377	13105	18010
1983	10537	10282	14384	17455	15389	18196	28277	25434	21500	18977	12036	11000	16957
1982	8874	9909	11354	18290	16786	17030	27000	25700	19064	15365	10239	10657	15863
1981	7677	8556	9748	15709	13057	17126	25673	24609	17444	15106	9892	9024	14511
1980	6189	7448	8584	12629	12206	12787	22470	21155	16129	12865	8232	8142	12430
1979	5538	6521	7956	13443	10662	14217	20546	19970	14761	11391	7348	7199	11662
1978	5146	4743	9206	8902	11336	11890	21794	15933	13700	11146	7203	6490	10624
1977					10557	11682	20209	15935	12189	9756	6333	6235	10400
1976			6200	10234			17344	15840	10833	9417			8800
1975			7900	6364			18177	16847	10352	8327			8800
1974							17700	16400	11364	8004			8500
1973													
1972													
1971													
1970													

Evoluzione del traffico giornaliero medio annuale (TGM)

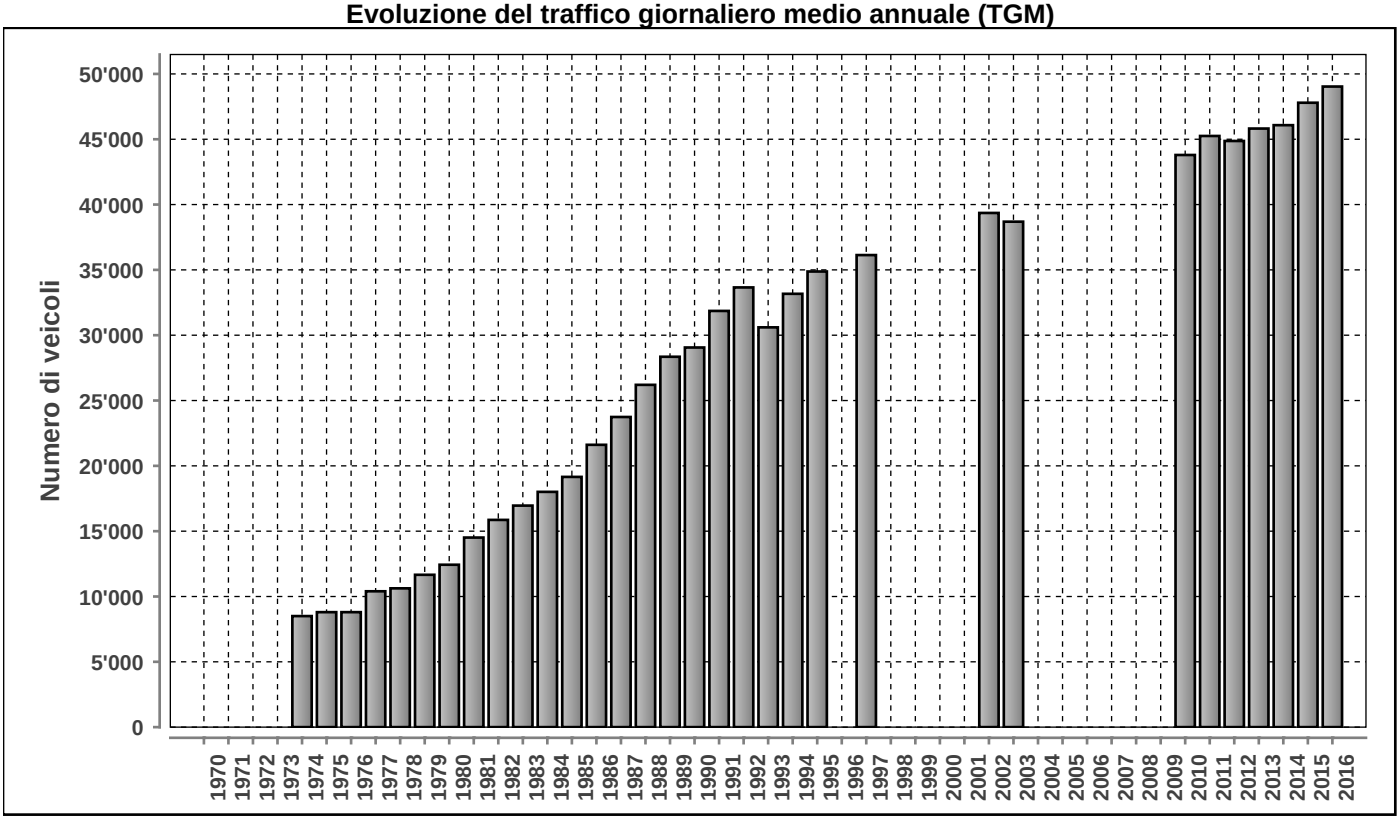

Posto conteggio: **A2 - BELLINZONA** | Nr: **100** | Comune: **Giubiasco** | Base di dati **2016**

DISTRIBUZIONE ORARIA DEI FERIALI (LU-VE)

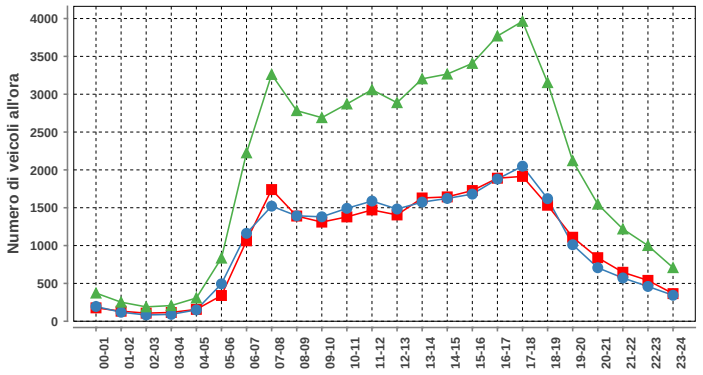

Lunedì-venerdì				
ora	Dir1	Dir2	Dir1+2	%
00-01	177	195	372	0.8
01-02	133	119	252	0.5
02-03	107	83	190	0.4
03-04	116	91	207	0.4
04-05	157	150	307	0.6
05-06	340	494	834	1.7
06-07	1063	1162	2225	4.5
07-08	1740	1521	3261	6.6
08-09	1390	1393	2783	5.6
09-10	1310	1380	2690	5.5
10-11	1379	1492	2871	5.8
11-12	1471	1588	3059	6.2
12-13	1405	1483	2888	5.9
13-14	1629	1574	3203	6.5
14-15	1643	1623	3266	6.6
15-16	1727	1680	3407	6.9
16-17	1890	1879	3769	7.6
17-18	1914	2049	3963	8.0
18-19	1533	1620	3153	6.4
19-20	1110	1011	2121	4.3
20-21	840	707	1547	3.1
21-22	647	572	1219	2.5
22-23	540	460	1000	2.0
23-24	365	343	708	1.4
Total	24626	24669	49295	100

DISTRIBUZIONE ORARIA DEL SABATO

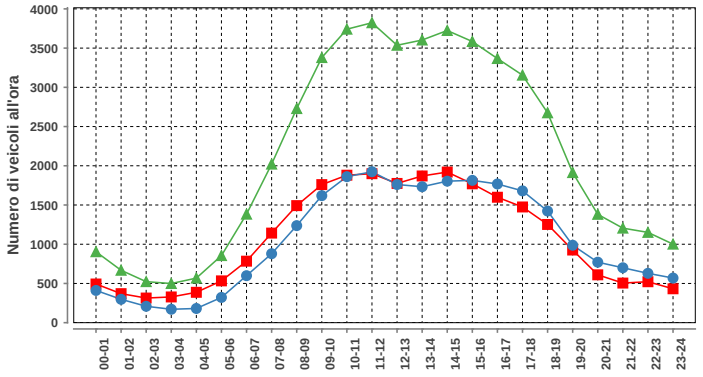

Sabato				
ora	Dir1	Dir2	Dir1+2	%
00-01	493	411	904	1.8
01-02	370	298	668	1.3
02-03	314	209	523	1.0
03-04	328	171	499	1.0
04-05	387	181	568	1.1
05-06	533	322	855	1.7
06-07	784	599	1383	2.7
07-08	1142	879	2021	3.9
08-09	1492	1237	2729	5.3
09-10	1760	1619	3379	6.6
10-11	1880	1861	3741	7.3
11-12	1899	1924	3823	7.4
12-13	1775	1761	3536	6.9
13-14	1870	1733	3603	7.0
14-15	1920	1804	3724	7.2
15-16	1770	1814	3584	7.0
16-17	1599	1768	3367	6.6
17-18	1475	1680	3155	6.1
18-19	1252	1423	2675	5.2
19-20	926	987	1913	3.7
20-21	610	771	1381	2.7
21-22	505	700	1205	2.3
22-23	522	629	1151	2.2
23-24	432	569	1001	1.9
Total	26038	25350	51388	100

DISTRIBUZIONE ORARIA DELLA DOMENICA

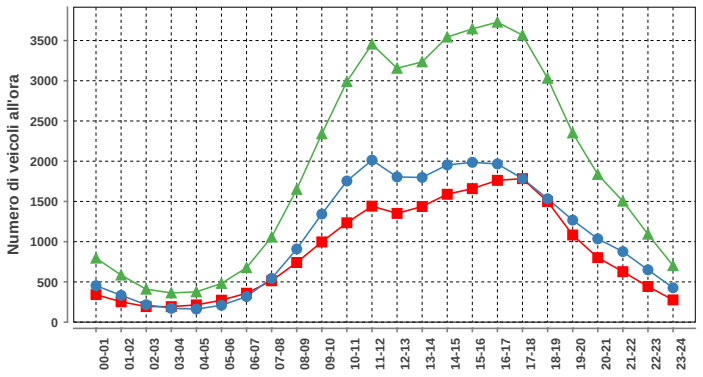

Domenica				
ora	Dir1	Dir2	Dir1+2	%
00-01	342	453	795	1.7
01-02	252	333	585	1.3
02-03	193	216	409	0.9
03-04	192	171	363	0.8
04-05	214	162	376	0.8
05-06	272	209	481	1.0
06-07	359	317	676	1.5
07-08	514	543	1057	2.3
08-09	741	909	1650	3.5
09-10	997	1343	2340	5.0
10-11	1235	1754	2989	6.4
11-12	1441	2014	3455	7.4
12-13	1351	1804	3155	6.8
13-14	1437	1798	3235	6.9
14-15	1589	1954	3543	7.6
15-16	1659	1986	3645	7.8
16-17	1762	1966	3728	8.0
17-18	1783	1784	3567	7.7
18-19	1498	1533	3031	6.5
19-20	1083	1268	2351	5.0
20-21	801	1035	1836	3.9
21-22	627	876	1503	3.2
22-23	443	650	1093	2.3
23-24	276	426	702	1.5
Total	21061	25504	46565	100

Traffico giornaliero medio TGM:	Dir1 SUD	24210	49034
	Dir2 NORD	24824	
Traffico feriale medio TFM:	Dir1 SUD	24626	49296
	Dir2 NORD	24670	

Giorni in funzione:	366
TGM/TFM:	0.995

DISTRIBUZIONE SETTIMANALE

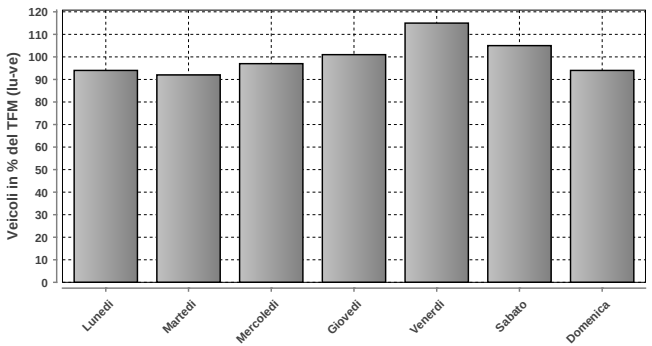

DISTRIBUZIONE SETTIMANALE			
Giorno	Media	% TFM	% TGM
Lunedì	46398	94	95
Martedì	45561	92	93
Mercoledì	47717	97	97
Giovedì	49696	101	101
Venerdì	56718	115	116
Sabato	51539	105	105
Domenica	46570	94	95
Traffico settimanale			702

DISTRIBUZIONE ANNUALE

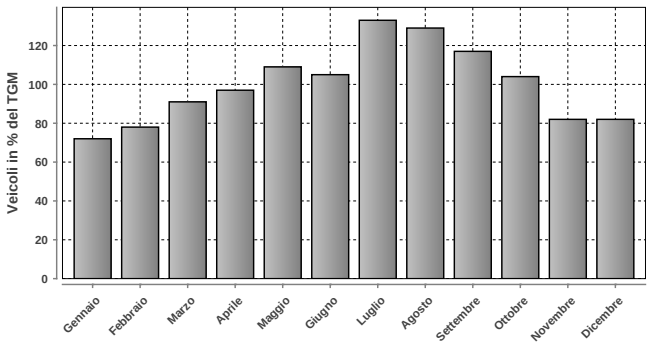

DISTRIBUZIONE ANNUALE		
Mese	Media	% TGM
Gennaio	35214	72
Febbraio	38204	78
Marzo	44537	91
Aprile	47747	97
Maggio	53291	109
Giugno	51338	105
Luglio	65324	133
Agosto	63190	129
Settembre	57139	117
Ottobre	51102	104
Novembre	40339	82
Dicembre	40299	82
TGM	49034	100

	Giorno	Data	Dir1 SUD	Dir2 NORD	Tot 2 dir
Massimo giornaliero	sabato	30.07.2016	48745	45307	94052

	Giorno	Ora	Data	Dir1 SUD	Dir2 NORD	Tot 2 dir
Massimo orario	sabato	10-11	30.07.2016	2878	3425	6303

Osservazioni:

Dati:

Dipartimento del Territorio
Sezione della Mobilit

Elaborazione:

OASI
Osservatorio Ambientale
Svizzera Italiana

101 - MONTE CENERI

Evoluzione del traffico giornaliero (TGM) mensile e annuale

Anno	Gennaio	Febbraio	Marzo	Aprile	Maggio	Giugno	Luglio	Agosto	Settembre	Ottobre	Novembre	Dicembre	TGM
2016	10604	11976	12332	13597	13106	13270	12987	12534	13658	13213	12380	11584	12601
2015	10490	11142	12409	13091	12592	12707	13064	12028	13564	13493	12895	11741	12439
2014	10131	11542	11870	13077	13081	12826	12999	12130	13305	13142	11772	11239	12289
2013	10261	10570	11615	13079	13501	13786		13530	13634	13422	12591	11159	12476
2012	9988	10507	12740	12620	12906	12719	13118	12505	12962	13276	11786	10057	12103
2011	9996	11605	12134	13326	13518	12747	13459	13026	13582	12277	11742	10986	12368
2010	9662	10511	12195	12827	12653	12728	13687	13189	13596	13064	11731	10221	12180
2009	9164	10274	11606	12504		12569	13241	12513	13141	13351	11462	10104	11835
2008	8583	10201	10902	11860	11325	11639	12295	11892	12385	12570	10895	9602	11179
2007	9526	10278	11319	12023	11820	11688	12402	11869	12243	12300	10991	9786	11358
2006	8105	9443	10455	11408	11861	11361	11746	11779	12703	12271	11039	9671	10992
2005	8422	9404	10306	11147	11525	11812	11916	11561	12305	11826	10187	8540	10750
2004	8302	8832	9879	10764	10936	10897	11296	11074	10019	11039	10204	9168	10205
2003	8000	9400	9835	11006	10891	10717	11115	10852	11460	11287	9816	8781	10265
2002		9434	10905	10514	10994	10723				11551	9835		10584
2001	7624	9338	9786	11267	12175	11476	11122	10878	11195				
2000	7179	8468	9206	10098	11326	11000	11399	10751	11293	10217	9340	8241	9876
1999	6743	7783	8916	9933	10400	9275	10039	9790	10079	10084	8498	7535	9096
1998	6855	7932	8703	9055	9582	9500	10163	9873	10348	10086	8782	7714	9054
1997	6153	7584	8778	9516	9325	9108	9933	9650	9949	10378	8437	7224	8842
1996	6055	6915	7958	8818	8642	8833	9336	9091	9875	9156	7961	7083	8312
1995	6017	7052	7832	8745	8895	8729	9170	8921	9038	9389	7864	6386	8174
1994	5907	6699	8356	8845	8817	8711	9059	8962	9217	8937	7774	6899	8189
1993	5870	6602	7319	8278	8512	8604	9107	8718	9115	7352	7384	6414	7776
1992	5317	6577	7043	8249	8281	8172	8880	8451	9003	8270	7434	6174	7654
1991	5172	5349	6949	7863	8235	8204	9015	8541	8406	8561	7145	5909	7458
1990	4740	5819	6778	7734	7436	7530	8246	8096	8369	8084	6402	4773	7005
1989	4948	5513	6975	6985	7849	7500	8090	7839	8136	7989	6485	5323	6969
1988	4359	5000	6000	7137	7090	7296	7886	7777	9915	9155	6308	5338	6967
1987	3786	4524	5481	7095	7093	7132	7719	7509	7361	7196	5807	5029	6320
1986	3714	3592	5643	6105	6862	6999	7690	7404	7523	7084	5813	4938	6114
1985	2849	3867	4668	5764	5484	6187	7176	7063	7288	7014	5302	4469	5594
1984													
1983													
1982	2365	5355	6428	8078	7809	7465	8603	8532	8425	8116	6336	5734	6943
1981													
1980	12236	14110	15825	21177	20918	20942	31562	27143	25523	22419	16351	15673	20350
1979	11490	13763	16000	21991	19300	21316	27994	26903	23131	19704	15147	13737	19206
1978	10292	10529	16774	17018	18929	19789	29242	23761	22009	19770	15175	13125	18091
1977	10000	12298	13967	18698	16914	19250	27784	23149	20437	18651	13850	12894	17335
1976	11769	12025	13553	17514	17230	19225	25216	22030	19034	17192	13235	12771	16733
1975	11524	13100	15265	15439	17550	18960	25920	24100	18683	18290	13873	13182	17157
1974					15696		24563	23971			12260	12875	16000
1973					15674		24788	24973	18687			11657	16500
1972					16206		22324	22152				11153	15800
1971				14803			19303		17925			10255	14400
1970		8148			13164		21000	21000				8824	13000

Evoluzione del traffico giornaliero medio annuale (TGM)

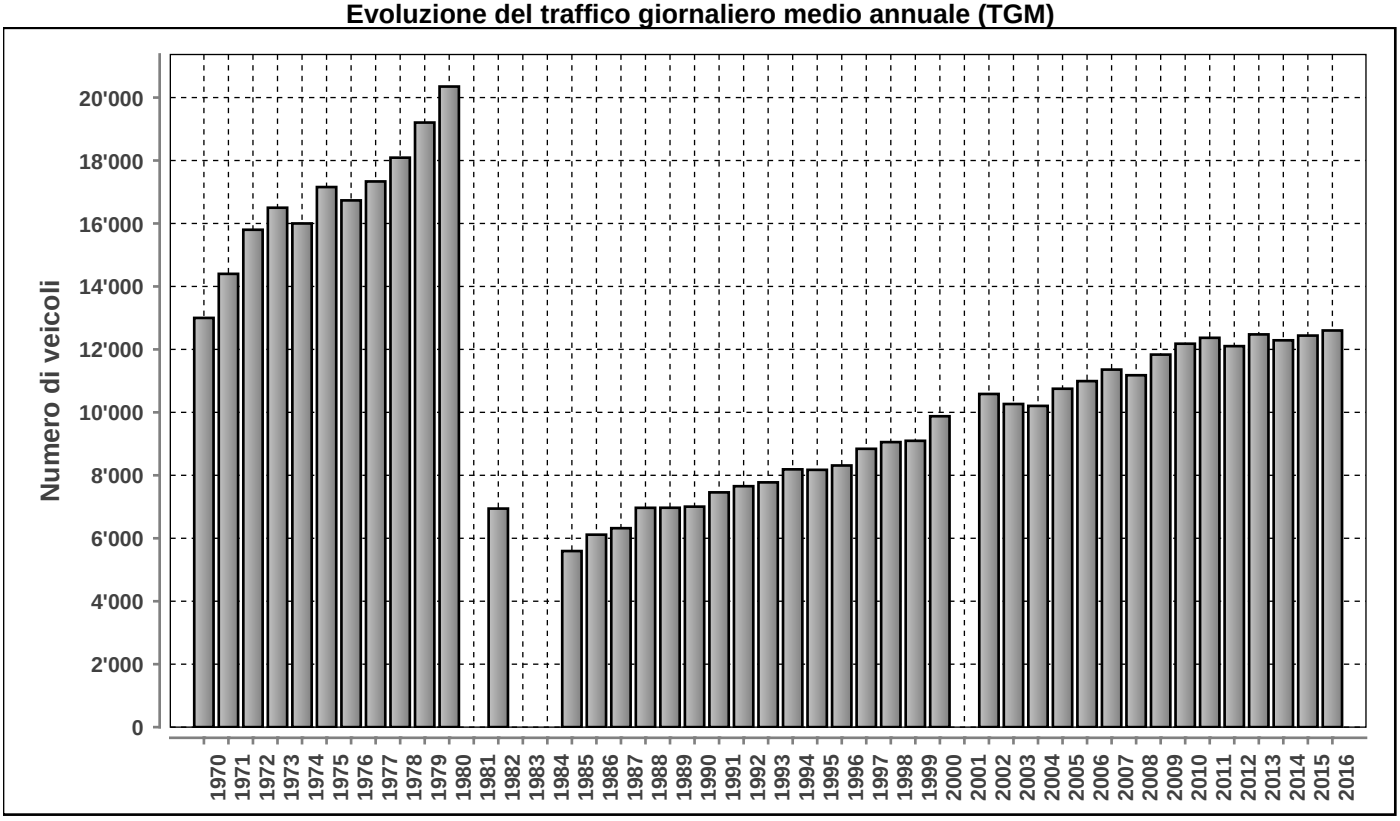

Posto conteggio: **MONTE CENERI** | Nr: **101** | Comune: **Cadenazzo** | Base di dati **2016**

DISTRIBUZIONE ORARIA DEI FERIALI (LU-VE)

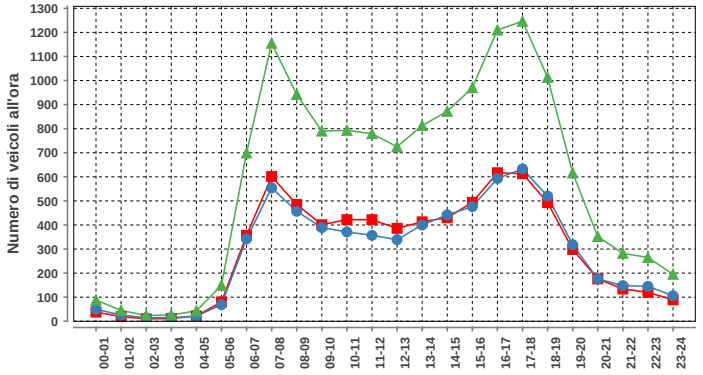

Lunedì-venerdì				
ora	Dir1	Dir2	Dir1+2	%
00-01	38	50	88	0.6
01-02	19	26	45	0.3
02-03	10	14	24	0.2
03-04	11	15	26	0.2
04-05	22	21	43	0.3
05-06	80	69	149	1.1
06-07	357	342	699	5.0
07-08	601	554	1155	8.2
08-09	485	457	942	6.7
09-10	401	389	790	5.6
10-11	422	371	793	5.6
11-12	422	357	779	5.5
12-13	386	339	725	5.1
13-14	413	400	813	5.8
14-15	430	442	872	6.2
15-16	494	476	970	6.9
16-17	617	593	1210	8.6
17-18	613	633	1246	8.8
18-19	493	520	1013	7.2
19-20	298	318	616	4.4
20-21	176	176	352	2.5
21-22	134	148	282	2.0
22-23	120	145	265	1.9
23-24	89	106	195	1.4
Total	7131	6961	14092	100

DISTRIBUZIONE ORARIA DEL SABATO

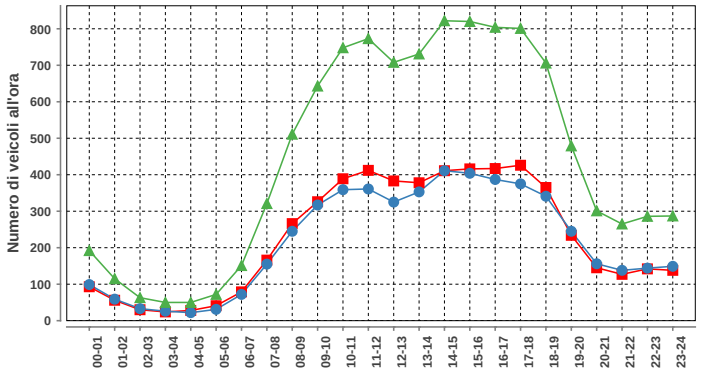

Sabato				
ora	Dir1	Dir2	Dir1+2	%
00-01	93	99	192	1.8
01-02	56	59	115	1.1
02-03	30	33	63	0.6
03-04	24	26	50	0.5
04-05	28	22	50	0.5
05-06	41	31	72	0.7
06-07	79	72	151	1.4
07-08	166	155	321	3.0
08-09	266	245	511	4.8
09-10	326	317	643	6.0
10-11	389	359	748	7.0
11-12	412	361	773	7.2
12-13	383	325	708	6.6
13-14	378	353	731	6.8
14-15	411	411	822	7.7
15-16	416	404	820	7.7
16-17	417	387	804	7.5
17-18	426	375	801	7.5
18-19	365	341	706	6.6
19-20	234	245	479	4.5
20-21	145	156	301	2.8
21-22	127	138	265	2.5
22-23	142	144	286	2.7
23-24	138	149	287	2.7
Total	5492	5207	10699	100

DISTRIBUZIONE ORARIA DELLA DOMENICA

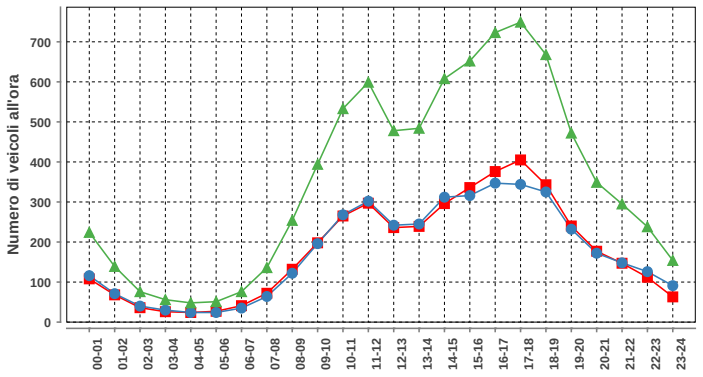

Domenica				
ora	Dir1	Dir2	Dir1+2	%
00-01	108	116	224	2.6
01-02	68	71	139	1.6
02-03	36	40	76	0.9
03-04	26	30	56	0.7
04-05	24	24	48	0.6
05-06	27	24	51	0.6
06-07	41	35	76	0.9
07-08	72	64	136	1.6
08-09	132	122	254	3.0
09-10	198	196	394	4.7
10-11	265	268	533	6.3
11-12	297	302	599	7.1
12-13	236	242	478	5.7
13-14	239	245	484	5.7
14-15	296	312	608	7.2
15-16	336	316	652	7.7
16-17	376	347	723	8.6
17-18	405	344	749	8.9
18-19	343	325	668	7.9
19-20	240	232	472	5.6
20-21	177	172	349	4.1
21-22	147	148	295	3.5
22-23	112	126	238	2.8
23-24	63	91	154	1.8
Total	4264	4192	8456	100

Traffico giornaliero medio TGM:	Dir1 LUGANO	6387	12601
	Dir2 BELLINZONA	6214	
Traffico feriale medio TFM:	Dir1 LUGANO	7130	14089
	Dir2 BELLINZONA	6959	

Giorni in funzione:	365
TGM/TFM:	0.894

DISTRIBUZIONE SETTIMANALE

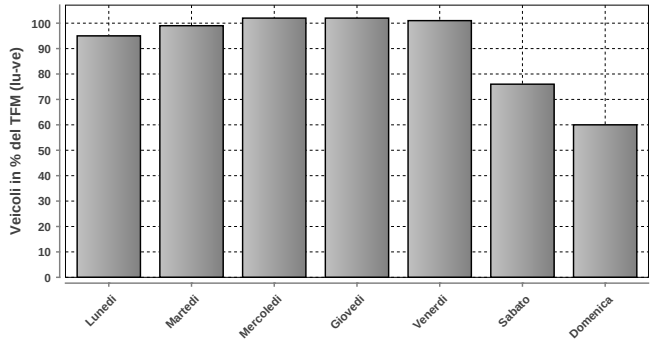

DISTRIBUZIONE SETTIMANALE			
Giorno	Media	% TFM	% TGM
Lunedì	13380	95	106
Martedì	13917	99	110
Mercoledì	14387	102	114
Giovedì	14437	102	115
Venerdì	14293	101	113
Sabato	10701	76	85
Domenica	8456	60	67
Traffico settimanale			711

DISTRIBUZIONE ANNUALE

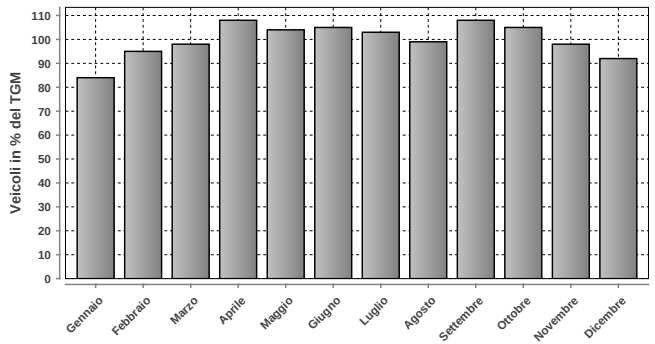

DISTRIBUZIONE ANNUALE		
Mese	Media	% TGM
Gennaio	10604	84
Febbraio	11976	95
Marzo	12332	98
Aprile	13597	108
Maggio	13106	104
Giugno	13270	105
Luglio	12987	103
Agosto	12534	99
Settembre	13658	108
Ottobre	13213	105
Novembre	12380	98
Dicembre	11584	92
TGM	12601	100

	Giorno	Data	Dir1 LUGANO	Dir2 BELLINZONA	Tot 2 dir
Massimo giornaliero	mercoledì	25.05.2016	8511	8386	16897

	Giorno	Ora	Data	Dir1 LUGANO	Dir2 BELLINZONA	Tot 2 dir
Massimo orario	lunedì	07-08	22.02.2016	665	1014	1679

Osservazioni:

Dati:

Dipartimento del Territorio
Sezione della Mobilit

Elaborazione:

OASI
Osservatorio Ambientale
Svizzera Italiana

137 - A2 - MONTE CENERI

Evoluzione del traffico giornaliero (TGM) mensile e annuale

Anno	Gennaio	Febbraio	Marzo	Aprile	Maggio	Giugno	Luglio	Agosto	Settembre	Ottobre	Novembre	Dicembre	TGM
2016	40190	43493	48143	51563	54780	54083	64890	62150	59199	54428	46285	45193	**52072**
2015	39807	41866	45227	51182	51579	53446	62913	61220	57957	53301	46406	44524	**50843**
2014	38445	40883	43527	50590	49325	52350	59597	59571	55706	51276	43678	42422	**48996**
2013	37919	38805	43237	46783	48665	50792	61156	58916	54035	49442	42607	40570	**47809**
2012	36745	38243	42510	46902	48087	49801	60052	57134	53892	48752	41773	39050	**46946**
2011	36064	39553	41545	47775	46388	50545	59583	56040	52906	49581	41058	39491	**46755**
2010	34441	37339	41088	47116	47393	47482	59443	57024	51677	47266	39631	37484	**45674**
2009												37355	
2008													
2007	30717	32220	33793			39783	49127	46001	42602	38669			
2006	27609	31318	32841	38393	37580	33740	45330	46012	43500	38743	32756	32292	**36715**
2005	29093	30477	34245	36313	39410	38131	46620	44657	43578	40418	32119	30489	**37179**
2004	29205	30332	32175	38458	37879	38788	47476	44565	41801	38033	31936	31244	**36850**
2003	29342	30058	32496	38120	37383	40205	45524	45227	41163	38357	31900	30679	**36747**
2002	26358	29810	32875	35146	38017	39561	45219	44181		38527		30163	**36037**
2001	27584	30257	31636	38076	36975	40385	47730	45444	45217	36901	27935	26663	**36264**
2000	27893	29471	32553	38054	36656	39255	46737	43129	41355	36495	30207	29451	**35959**
1999	26170	26394	30872	35380	37274	38705	47346	44292	40712	38267	30262	29491	**35496**
1998	26237	28119	29577	35454	34905	35768	43327	43294	39213	35705	28789	27586	**34037**
1997	24301	27180	30915	32974	35195	33925	42215	42400	37593	34705	28322	27695	**33166**
1996	23748	24781	29570	36413	36253	36568	44619	40089	38336	35317	30020	26872	**33577**
1995	25181	26313	26311	33421	31223	32940	39481	37779	36280	34726	26478	24841	**31276**
1994	25044	26196	30636	33319	33757	33822	44096	41064	37316	33856	27692	27281	**32892**
1993	24534	25222	27026	33468	32145	32627	42487	40019	36056	31369	26905	26659	**31587**
1992	24281	25311	27175	33664	30888	32358	40475	39051	34888	31489	26076	26315	**31020**
1991	23278	22907	28091	30405	31627	32571	40141	39639	34059	31167	25474	24801	**30405**
1990	21400	23467	25434	32063	29081	32291	39245	37083	34138	29950	24225	23556	**29361**
1989	18292	18680	24967	24591	26640	26007	35443	31577	29468	29360	23139	22804	**25975**
1988	19582	20954	24599	29182	28847	29232	35248	31326	26697	24312	19562	18950	**25728**
1987	17360	18676	21461	29039	25987	29526	37200	35172	28281	27329	21874	20891	**26115**
1986	15500	15000	20500	21459	24974	25665	34993	33705	29255	26496	20122	19028	**23891**
1985	11674	14931	17694	23200	22414	24000	32000	30101	26345	22880	17086	16330	**21555**
1984	17138	18401	21029	2793	23849	28604	35747	34728	30500	28000	21000	18000	**25482**
1983	17206	16993	22215	25717	25500	26079	36500	33500	29985	27898	20521	17127	**24936**
1982	13149	11992	13283	19033	17111	16965	27081	25960	19316	17148	12168	12471	**17014**
1981	14361	15956	17661	24817	21683	25334	34343	31742	26186	23760	18055	14709	**22424**
1980													
1979													
1978													
1977													
1976													
1975													
1974													
1973													
1972													
1971													
1970													

Evoluzione del traffico giornaliero medio annuale (TGM)

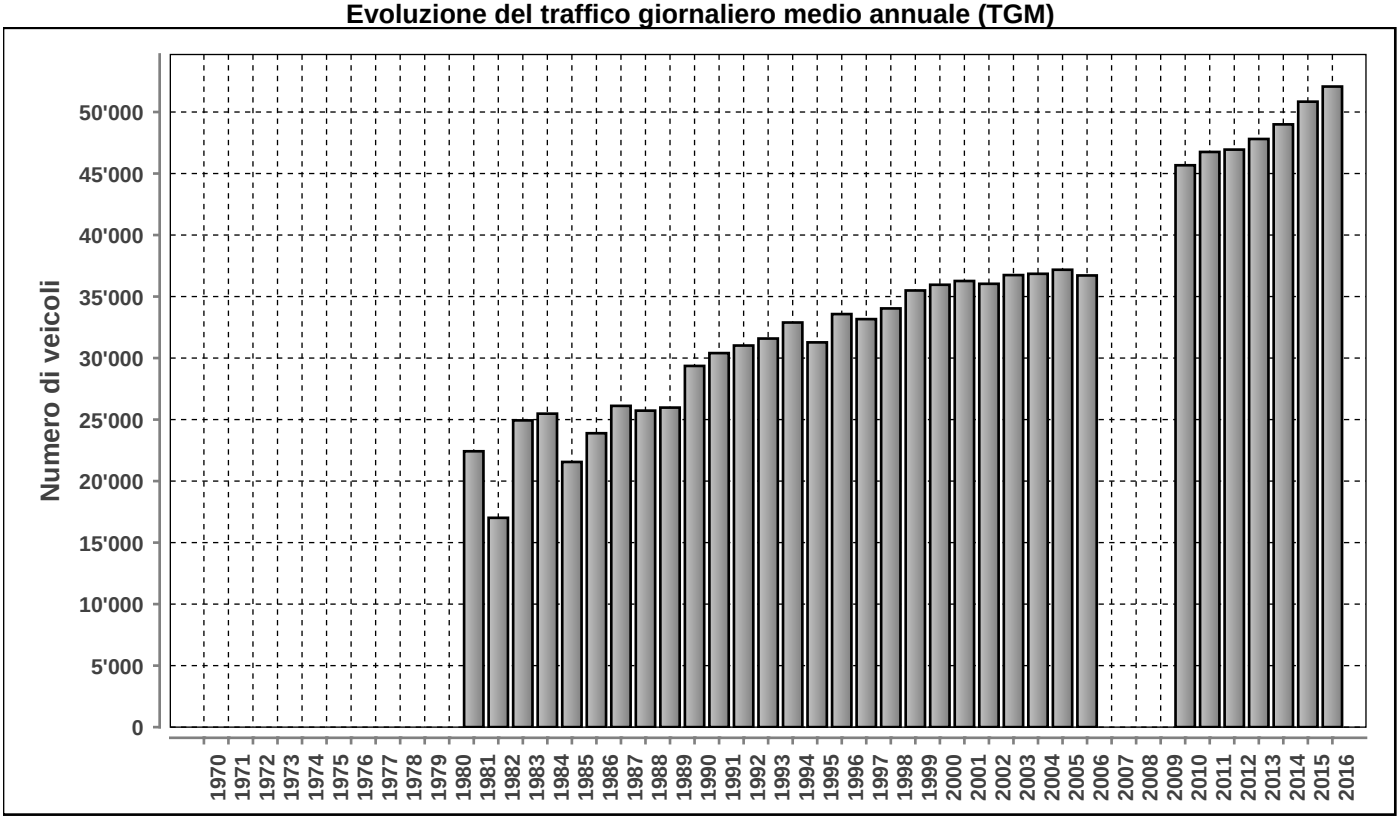

Posto conteggio: **A2 - MONTE CENERI** | Nr: **137** | Comune: **Cadenazzo** | Base di dati **2016**

DISTRIBUZIONE ORARIA DEI FERIALI (LU-VE)

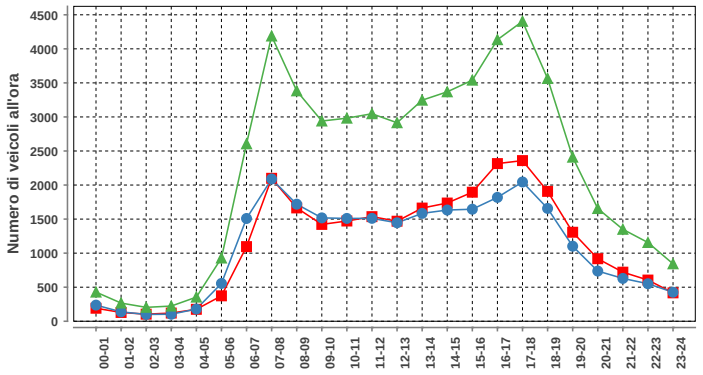

Lunedì-venerdì				
ora	Dir1	Dir2	Dir1+2	%
00-01	191	237	428	0.8
01-02	129	138	267	0.5
02-03	104	100	204	0.4
03-04	120	103	223	0.4
04-05	175	179	354	0.7
05-06	373	555	928	1.7
06-07	1096	1509	2605	4.8
07-08	2099	2089	4188	7.7
08-09	1664	1719	3383	6.2
09-10	1422	1518	2940	5.4
10-11	1472	1510	2982	5.5
11-12	1536	1511	3047	5.6
12-13	1469	1446	2915	5.4
13-14	1662	1584	3246	6.0
14-15	1736	1633	3369	6.2
15-16	1895	1645	3540	6.5
16-17	2315	1819	4134	7.6
17-18	2359	2045	4404	8.1
18-19	1907	1657	3564	6.6
19-20	1307	1102	2409	4.5
20-21	918	737	1655	3.1
21-22	721	629	1350	2.5
22-23	605	551	1156	2.1
23-24	417	426	843	1.6
Total	27692	26442	54134	100

DISTRIBUZIONE ORARIA DEL SABATO

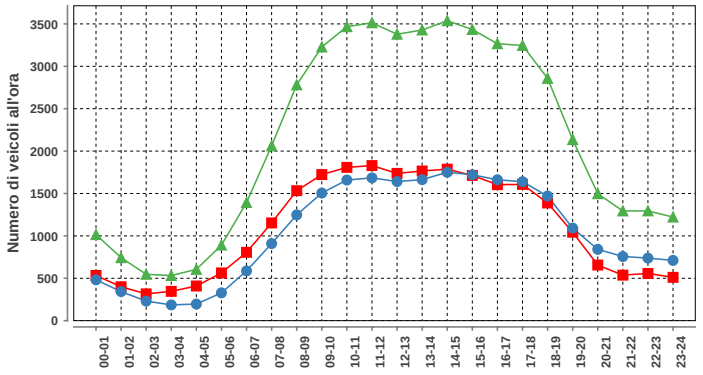

Sabato				
ora	Dir1	Dir2	Dir1+2	%
00-01	533	482	1015	2.0
01-02	400	343	743	1.4
02-03	316	231	547	1.1
03-04	346	186	532	1.0
04-05	409	196	605	1.2
05-06	563	328	891	1.7
06-07	806	587	1393	2.7
07-08	1153	909	2062	4.0
08-09	1533	1248	2781	5.4
09-10	1723	1505	3228	6.3
10-11	1808	1659	3467	6.7
11-12	1829	1684	3513	6.8
12-13	1737	1641	3378	6.6
13-14	1765	1663	3428	6.7
14-15	1787	1750	3537	6.9
15-16	1713	1721	3434	6.7
16-17	1604	1662	3266	6.4
17-18	1607	1639	3246	6.3
18-19	1388	1470	2858	5.6
19-20	1043	1092	2135	4.2
20-21	656	841	1497	2.9
21-22	537	757	1294	2.5
22-23	557	738	1295	2.5
23-24	511	711	1222	2.4
Total	26324	25043	51367	100

DISTRIBUZIONE ORARIA DELLA DOMENICA

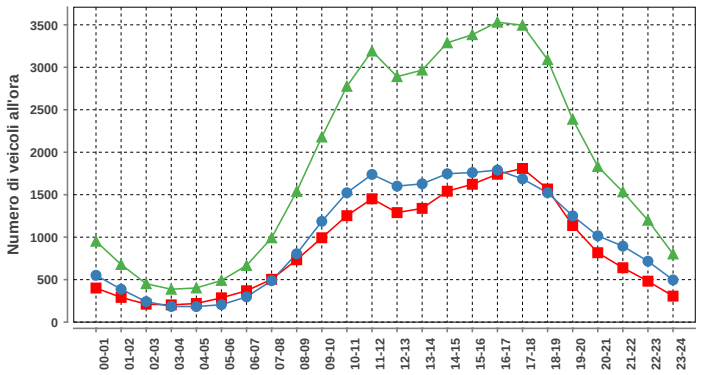

Domenica				
ora	Dir1	Dir2	Dir1+2	%
00-01	401	551	952	2.1
01-02	291	387	678	1.5
02-03	211	241	452	1.0
03-04	203	184	387	0.9
04-05	219	183	402	0.9
05-06	286	205	491	1.1
06-07	369	297	666	1.5
07-08	504	488	992	2.2
08-09	734	805	1539	3.4
09-10	993	1186	2179	4.8
10-11	1253	1523	2776	6.2
11-12	1452	1739	3191	7.1
12-13	1289	1601	2890	6.4
13-14	1339	1628	2967	6.6
14-15	1541	1747	3288	7.3
15-16	1623	1761	3384	7.5
16-17	1741	1790	3531	7.8
17-18	1809	1686	3495	7.7
18-19	1567	1523	3090	6.9
19-20	1137	1251	2388	5.3
20-21	817	1016	1833	4.1
21-22	640	894	1534	3.4
22-23	482	717	1199	2.7
23-24	306	496	802	1.8
Total	21207	23899	45106	100

Traffico giornaliero medio TGM:	Dir1 SUD	26354	52072
	Dir2 NORD	25717	
Traffico feriale medio TFM:	Dir1 SUD	27693	54134
	Dir2 NORD	26441	

Giorni in funzione:	366
TGM/TFM:	0.962

DISTRIBUZIONE SETTIMANALE

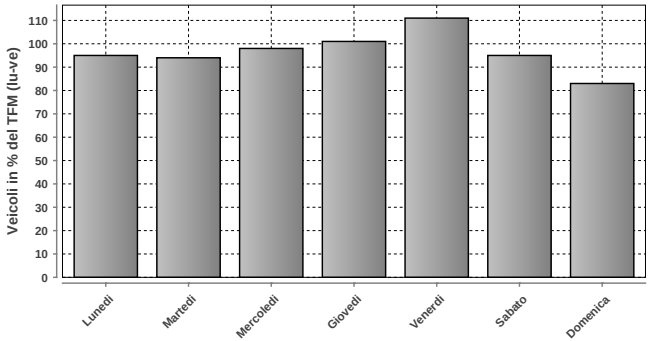

DISTRIBUZIONE SETTIMANALE			
Giorno	Media	% TFM	% TGM
Lunedì	51272	95	98
Martedì	51123	94	98
Mercoledì	53302	98	102
Giovedì	54768	101	105
Venerdì	59876	111	115
Sabato	51462	95	99
Domenica	45110	83	87
Traffico settimanale			705

DISTRIBUZIONE ANNUALE

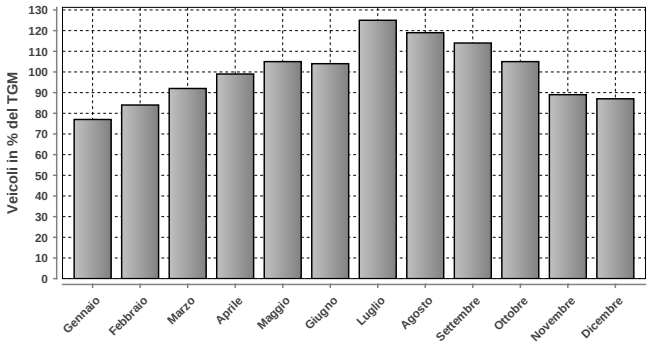

DISTRIBUZIONE ANNUALE		
Mese	Media	% TGM
Gennaio	40190	77
Febbraio	43493	84
Marzo	48143	92
Aprile	51563	99
Maggio	54780	105
Giugno	54083	104
Luglio	64890	125
Agosto	62150	119
Settembre	59199	114
Ottobre	54428	105
Novembre	46285	89
Dicembre	45193	87
TGM	52072	100

	Giorno	Data	Dir1 SUD	Dir2 NORD	Tot 2 dir
Massimo giornaliero	sabato	30.07.2016	46464	41625	88089

	Giorno	Ora	Data	Dir1 SUD	Dir2 NORD	Tot 2 dir
Massimo orario	venerdì	16-17	15.07.2016	3442	2232	5674

Osservazioni:

Dati:

Dipartimento del Territorio
Sezione della Mobilit

Elaborazione:

OASI
Osservatorio Ambientale
Svizzera Italiana

150 - A2 - GOTTARDO (TUNNEL)

Evoluzione del traffico giornaliero (TGM) mensile e annuale

Anno	Gennaio	Febbraio	Marzo	Aprile	Maggio	Giugno	Luglio	Agosto	Settembre	Ottobre	Novembre	Dicembre	TGM
2016	11529	12227	15668	17884	20444	18569	24836	24999	20081	18487	13173	14114	17700
2015	11432	11862	14501	18997	20091	20191	24034	25475	19451	18523	13339	13922	17695
2014	11527	11717	14419	19345	18408	19288	23832	26065	19298	17959	12976	13434	17398
2013	11243	11199	14638	17868	20032	19411	24661	25484	20131	18040	13529	13095	17492
2012	11063	11211	14566	18669	18294	19073	24991	24113	19952	17209	13163	12140	17061
2011	11031	12114	14037	19265	16953	19805	25643	24438	19602	18550	12888	12583	17278
2010	10305	11261	13931	19483	19405	17934	24910	25114	19682	18242	12862	11468	17093
2009	10417	10404	13651	18837	18933	18277	24620	24459	18652	18406	12621	12157	16835
2008	10917	12129	15502	17141	19176	17722	23719	23459	18279	17039	12053	11537	16583
2007	11087	11754	13820	18671	17478	17979	23985	23053	19240	16970	13023	12029	16624
2006	10256	11215	12768	19184	17289	2480	22510	23212	18259	16729	12452	12570	14961
2005	10937	11217	14790	16821	18965	16812	24070	19690	18132	17198	12139	11581	16069
2004	10670	11826	13438	19006	18622	17264	22392	22957	18542	17485	12886	12234	16464
2003	10975	10362	14492	18960	17700	18289	22400	22628	18038	17380	12964	12349	16420
2002	10076	11492	14735	16724	16934	16643	21272	22276	17942	17115	12812	12242	15889
2001	11680	12995	15420	21298	19579	21421	27650	26225	23034	19198		9725	19550
2000	11874	12764	16117	21128	19211	21091	27550	25450	22507	19246	13305	13654	18681
1999	11275	7577	14848	19010	21344	20214	26848	25925	20668	20033	13617	12805	17975
1998	11363	12631	15398	20485	19529	19312	26143	26642	21303	19464	13608	12693	18255
1997	10358	12416	17030	19306	20053	18427	25732	26296	20486	18451	13050	12654	17900
1996	10739	11137	14772	20104	18966	18754	25019	25527	20471	18578	13022	11871	17440
1995	10005	11621	13552	21082	18375	19200	24702	24602	20295	18443	12714	12001	17260
1994	10236	11005	14957	18591	18494	18098	23318	23616	19096	17784	12762	12661	16761
1993	10323	10661	12346	18878	17289	16856	24619	23610	19155	16175	12054	11533	16163
1992	9697	9957	12518	18623	16550	16969	22799	22388	17799	15992	11723	11594	15573
1991	9666	9200	14370	17102	18633	17514	22354	23095	18559	16285	11718	10551	15803
1990	9572	9926	12439	19039	15816	18291	23139	22643	19049	15843	11222	10035	15616
1989	9185	9521	14548	14813	17436	15801	23847	21652	19084	16230	10875	11076	15389
1988	7606	7582	10704	15430	14919	15166	23237	21323	17834	15763	9793	9629	14113
1987	6245	6817	8991	16120	13992	16509	21148	17066	7130	13465	9191	8739	12160
1986	5390	5030	9668	11336	13920	13824	20351	20480	16369	13624	8955	7763	12281
1985	4041	4971	7206	11845	11513	12913	17560	17681	13888	11647	7113	6713	10591
1984	4441	4537	6566	12608	8892	12503	16933	16393	13379	10997	6943	6470	10055
1983	4313	4196	7046	10117	9887	10746	16438	15410	11706	10869	6055	5212	9334
1982	3500	4261	5637	10884	10005	9918	15207	14542	10593	9918	5261	5017	8729
1981	2782	3488	4936	9578	7936	9324	15290	14311	9972	8785	4740	3683	7902
1980	627	753	1217	2735	2706	1073	2127	1516	10459	7588	3901	3789	1578
1979	582	629	1029	2822	1642	944	1834	1528	909	990	827	954	1227
1978	677	401	1588	1738	2361	1180	2182	1722	813	891	443	815	1490
1977	571	684	985	2538	2443	891	2188	883	693	665	598	833	1196
1976	680	550	871	2388	989	804	2221	1636	1027	1063	837	760	1153
1975	765	685	1473	1291	2193	2406	2250	2011	872	1227	737	836	1373
1974	745	652	991	2601	1735	1048	2127	2016	1144	1528	785	925	1358
1973	823	664	1059	2882	1470	1408	2690	2255	1075	1083	678	848	1416
1972	731	692	1561	2262	2240	1316	2768	2534	1540	1090	760	1116	1560
1971	672	605	880	2503	1533	1164	2506	2262	1167	732	726	890	1170
1970	650	537	1379	1544	2640	1711	2337	2524	1116	1086	667	879	1431

Evoluzione del traffico giornaliero medio annuale (TGM)

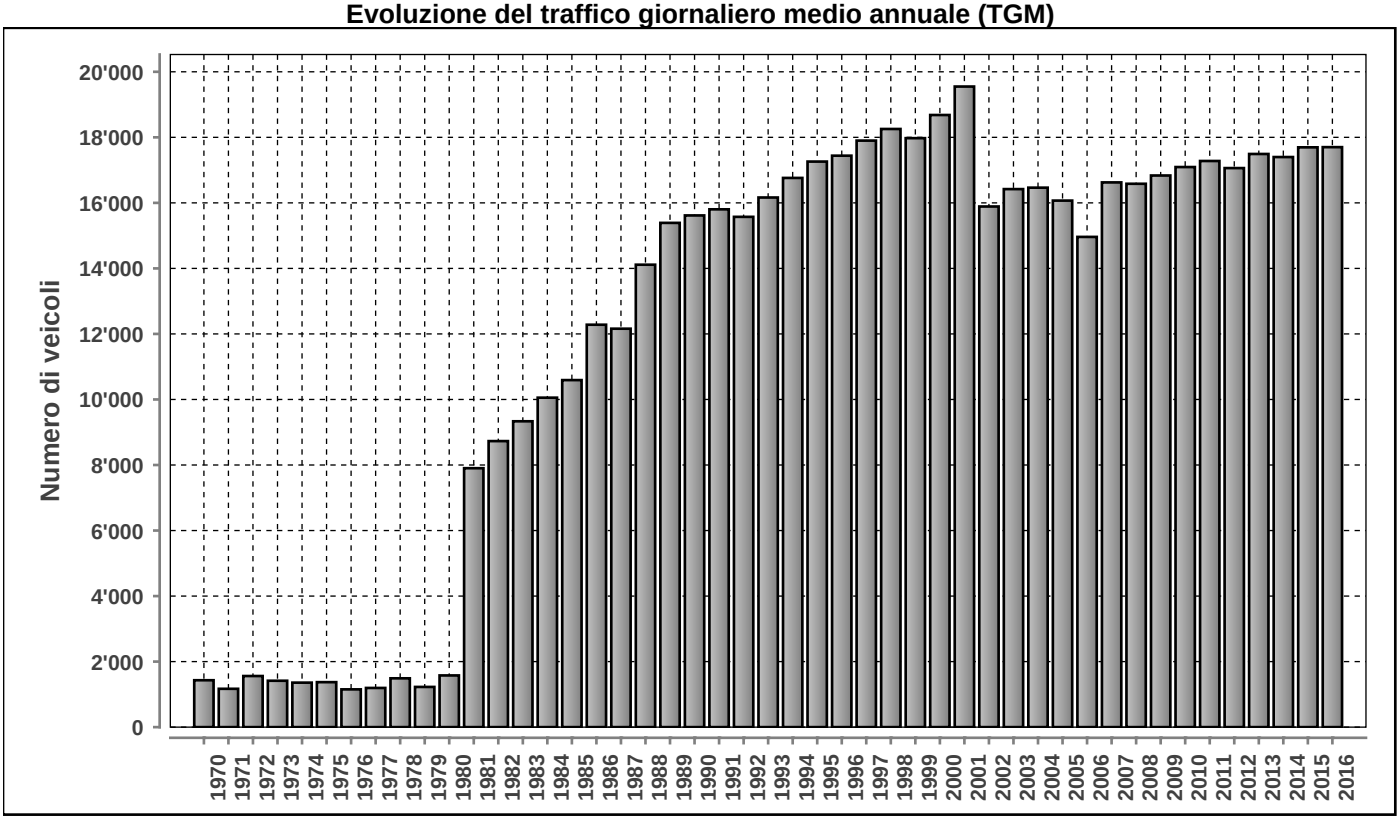

Posto conteggio: **A2 - GOTTARDO (TUNNEL)**

Nr: **150**

Comune: **Airolo**

Base di dati **2016**

DISTRIBUZIONE ORARIA DEI FERIALI (LU-VE)

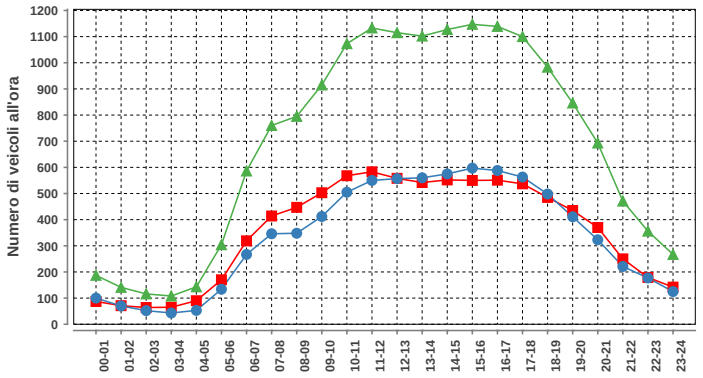

Lunedì-venerdì				
ora	Dir1	Dir2	Dir1+2	%
00-01	87	100	187	1.1
01-02	71	70	141	0.8
02-03	64	52	116	0.7
03-04	65	43	108	0.7
04-05	90	53	143	0.9
05-06	170	134	304	1.8
06-07	319	267	586	3.5
07-08	414	346	760	4.6
08-09	447	348	795	4.8
09-10	503	412	915	5.5
10-11	568	505	1073	6.5
11-12	583	550	1133	6.8
12-13	558	557	1115	6.7
13-14	542	560	1102	6.6
14-15	552	575	1127	6.8
15-16	550	597	1147	6.9
16-17	551	588	1139	6.9
17-18	537	563	1100	6.6
18-19	485	498	983	5.9
19-20	435	411	846	5.1
20-21	370	323	693	4.2
21-22	250	221	471	2.8
22-23	179	177	356	2.1
23-24	142	125	267	1.6
Total	8532	8075	16607	100

DISTRIBUZIONE ORARIA DEL SABATO

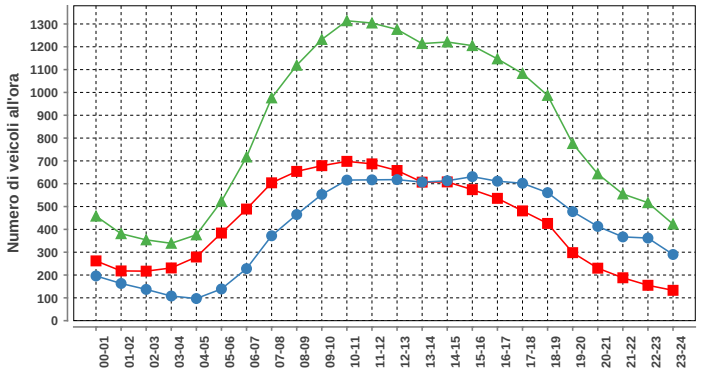

Sabato				
ora	Dir1	Dir2	Dir1+2	%
00-01	262	196	458	2.3
01-02	218	163	381	1.9
02-03	217	137	354	1.8
03-04	231	108	339	1.7
04-05	279	97	376	1.9
05-06	384	139	523	2.6
06-07	489	228	717	3.6
07-08	604	372	976	4.8
08-09	654	465	1119	5.6
09-10	679	553	1232	6.1
10-11	698	616	1314	6.5
11-12	687	617	1304	6.5
12-13	658	618	1276	6.3
13-14	607	607	1214	6.0
14-15	608	613	1221	6.1
15-16	574	631	1205	6.0
16-17	536	611	1147	5.7
17-18	481	602	1083	5.4
18-19	426	561	987	4.9
19-20	298	478	776	3.9
20-21	230	413	643	3.2
21-22	188	367	555	2.8
22-23	155	362	517	2.6
23-24	133	290	423	2.1
Total	10296	9844	20140	100

DISTRIBUZIONE ORARIA DELLA DOMENICA

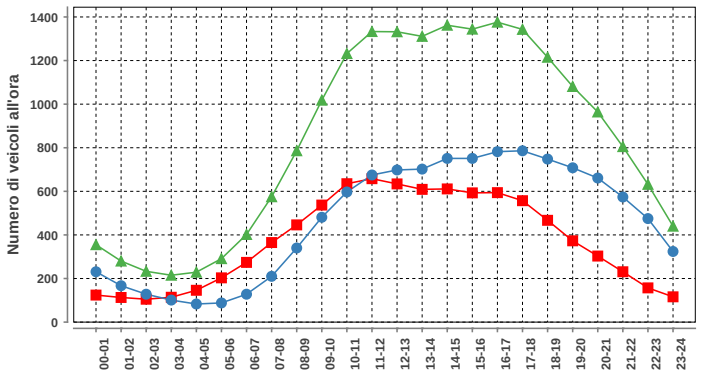

Domenica				
ora	Dir1	Dir2	Dir1+2	%
00-01	124	231	355	1.8
01-02	113	167	280	1.4
02-03	105	128	233	1.2
03-04	114	101	215	1.1
04-05	146	83	229	1.1
05-06	203	88	291	1.4
06-07	274	128	402	2.0
07-08	365	210	575	2.9
08-09	446	340	786	3.9
09-10	537	481	1018	5.1
10-11	635	597	1232	6.1
11-12	658	675	1333	6.6
12-13	634	698	1332	6.6
13-14	609	702	1311	6.5
14-15	611	751	1362	6.8
15-16	593	751	1344	6.7
16-17	594	782	1376	6.8
17-18	557	786	1343	6.7
18-19	467	748	1215	6.0
19-20	373	708	1081	5.4
20-21	303	661	964	4.8
21-22	231	574	805	4.0
22-23	157	475	632	3.1
23-24	116	324	440	2.2
Total	8965	11189	20154	100

Traffico giornaliero medio TGM:	Dir1 Sud	8868	17700
	Dir2 Nord	8832	
Traffico feriale medio TFM:	Dir1 Sud	8532	16610
	Dir2 Nord	8079	

Giorni in funzione:	366
TGM/TFM:	1.066

DISTRIBUZIONE SETTIMANALE

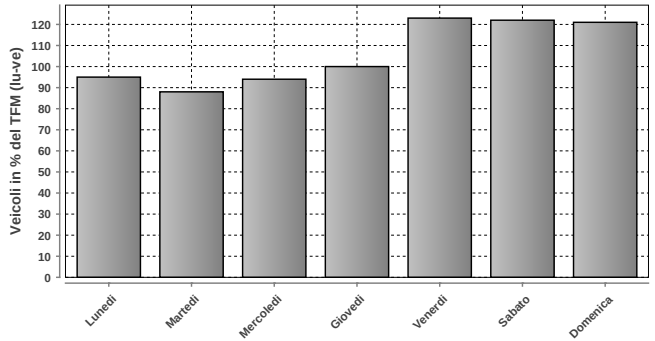

DISTRIBUZIONE SETTIMANALE			
Giorno	Media	% TFM	% TGM
Lunedì	15744	95	89
Martedì	14569	88	82
Mercoledì	15591	94	88
Giovedì	16545	100	93
Venerdì	20438	123	115
Sabato	20182	122	114
Domenica	20152	121	114
Traffico settimanale			696

DISTRIBUZIONE ANNUALE

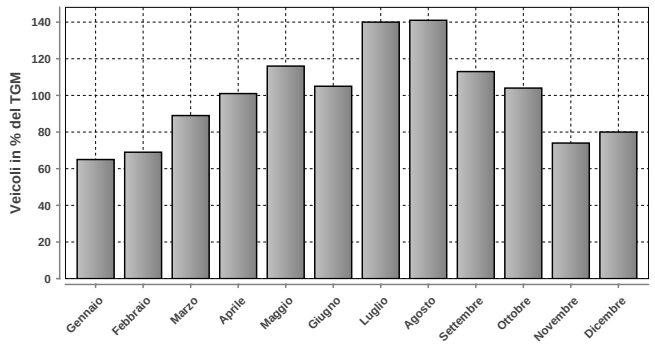

DISTRIBUZIONE ANNUALE		
Mese	Media	% TGM
Gennaio	11529	65
Febbraio	12227	69
Marzo	15668	89
Aprile	17884	101
Maggio	20444	116
Giugno	18569	105
Luglio	24836	140
Agosto	24999	141
Settembre	20081	113
Ottobre	18487	104
Novembre	13173	74
Dicembre	14114	80
TGM	17700	100

Massimo giornaliero	Giorno	Data	Dir1 Sud	Dir2 Nord	Tot 2 dir
	sabato	30.07.2016	17882	17424	35306

Massimo orario	Giorno	Ora	Data	Dir1 Sud	Dir2 Nord	Tot 2 dir
	domenica	14-15	01.05.2016	922	993	1915

Osservazioni:

Dati:

Dipartimento del Territorio
Sezione della Mobilit

Elaborazione:

OASI
Osservatorio Ambientale
Svizzera Italiana

166 - A2 - BIASCA SUD

Evoluzione del traffico giornaliero (TGM) mensile e annuale

Anno	Gennaio	Febbraio	Marzo	Aprile	Maggio	Giugno	Luglio	Agosto	Settembre	Ottobre	Novembre	Dicembre	TGM
2016	21670	23231	26976	29469	32847	33398	42937	31475			24599	25035	29203
2015	21873	22753	25661	30328	32016	32671	42096	41531	35296	31841	25477	24827	30590
2014	21475	22265	25288	30243	30290	33838	39712	41493	35425	30379	21054	24184	29692
2013	21603	21508	25033	28511	30672	33600	42596	42304	35654	30498	24435	23542	30060
2012	20939	21410	24971	28892	29537	32730	42402	40776	35022	30229	23884	22643	29489
2011	20650	22329	24435	30043	29349	33751	42746	40462	34709	30977	23523	22852	29703
2010	19582	20868	23825	29429	30258	31508	42768	41181	34105	30186	22805	21200	29038
2009	19449	19859	23281	28534	29725	31541	41272	40951	33379	30334	22279	21505	28576
2008	19662	21702	24672	26455	29088	30352	39423	39057	31689	28626	21247	20735	27762
2007	19794	20742	23050	28075	28566	30419	39975	37630	33277	28761	22523	21284	27892
2006	18311	19926	21852	28157	28398	15744	37858	37409	32215	28599	21918	21404	26048
2005	19239	19726	23538	25624	29796	29750	39850	34609	31184	28507	21348	20124	27000
2004	18892	20228	21799	27541	28037	29427	38074	37716	32275	27886	21411	20782	27033
2003	17638	17767	22922	27670	28068	32129	37808	37731	31687	28024	21278	20506	26997
2002	16311	17862	21096	23069	24573	27022	33915	34090	28957	26053	19819	18986	24313
2001	17512	19314	21344	26777	25793	29959	38065	36494	32643	25489	13511	13737	25093
2000	17637	18743	21823	26381	25282	29332	37751	34670	31667	26187	19670	19500	25747
1999		13859	20162				37641	35035	29742	27409	19599	18940	
1998	17647	19298	21451	26503	26201	27881	36492	37282	30820	27100	20000	19000	25854
1997	16271	18595	22863	25315	27049	26579	35911	36803	30290			18853	25441
1996	16481	17255	20647	25719	25461	27023	34759	35768	29647	26050	19630	17993	24735
1995	15512	17386	19031	26227	24158	26485	34424	33960	28770	26041	18826	17807	24095
1994	15563	16388	20258	23484	23947	25174	34303	33289	27493	24691	18439	17956	23471
1993	14960	15480	17224	23576	23197	24063	33646	32624	26625	21682	17620	17022	22359
1992	14499	14941	17353	22996	21610	23408	31134	31175	25414	21962	16971	16633	21536
1991	13977	13717	18641	21375	22985	24231	31192	32238	25885	22498	16698	15404	21629
1990	13538	14369	16689	22922	20019	23973	31386	30367	25664	21393	15628	14346	20898
1989	12631	13373	18817	18781	22000	21500	32433	29554	26088	22287	15510	15294	20689
1988	11800	11500	14500	19255	19330	20661	31723	29315	25069	20718	13831	13299	19250
1987	10089	10616	13001	20167	18295	22198	28714	24818	13330	19286	14002	13297	17372
1986					16938	18381	25968	24623	19802	18708	12773	11708	
1985													
1984													
1983													
1982													
1981													
1980													
1979													
1978													
1977													
1976													
1975													
1974													
1973													
1972													
1971													
1970													

Evoluzione del traffico giornaliero medio annuale (TGM)

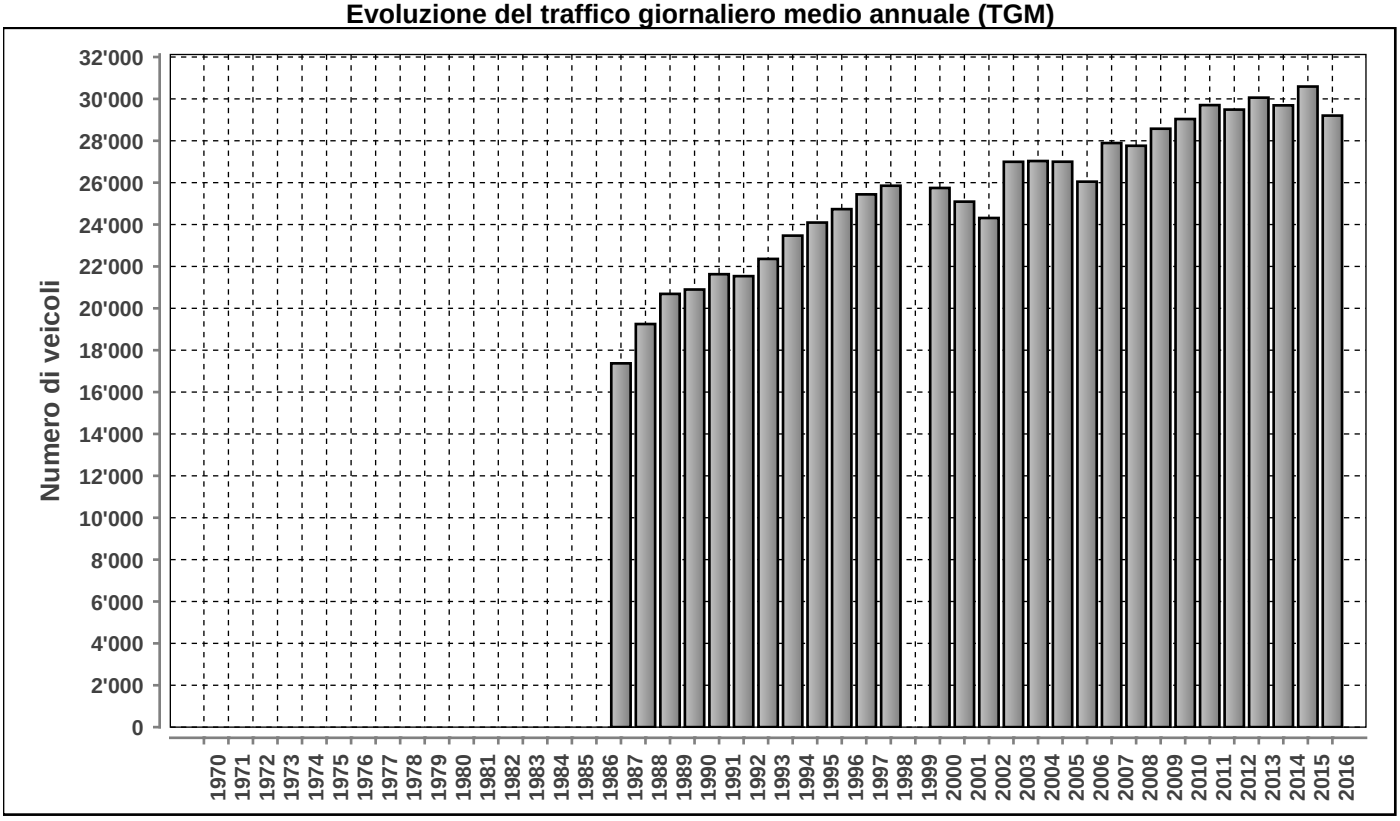

Posto conteggio:	Nr:	Comune:	Base di dati
A2 - BIASCA SUD	**166**	**Biasca**	**2016**

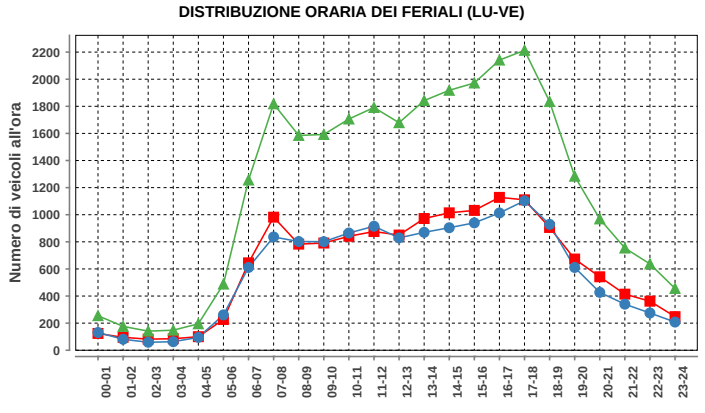

Lunedì-venerdì				
ora	Dir1	Dir2	Dir1+2	%
00-01	124	131	255	0.9
01-02	95	81	176	0.6
02-03	82	59	141	0.5
03-04	85	63	148	0.5
04-05	100	95	195	0.7
05-06	227	261	488	1.7
06-07	645	611	1256	4.4
07-08	982	836	1818	6.3
08-09	783	802	1585	5.5
09-10	791	801	1592	5.5
10-11	841	865	1706	5.9
11-12	876	915	1791	6.2
12-13	850	829	1679	5.8
13-14	972	870	1842	6.4
14-15	1014	904	1918	6.6
15-16	1032	940	1972	6.8
16-17	1128	1013	2141	7.4
17-18	1110	1103	2213	7.7
18-19	906	929	1835	6.4
19-20	673	611	1284	4.5
20-21	542	427	969	3.4
21-22	414	340	754	2.6
22-23	362	275	637	2.2
23-24	248	208	456	1.6
Total	14882	13969	28851	100

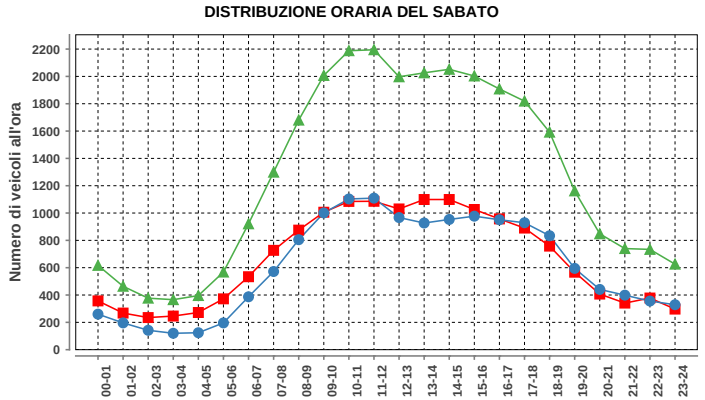

Sabato				
ora	Dir1	Dir2	Dir1+2	%
00-01	357	260	617	2.0
01-02	268	196	464	1.5
02-03	235	142	377	1.2
03-04	246	120	366	1.2
04-05	272	124	396	1.3
05-06	372	196	568	1.9
06-07	534	387	921	3.0
07-08	727	572	1299	4.2
08-09	875	805	1680	5.5
09-10	1006	1001	2007	6.6
10-11	1085	1103	2188	7.2
11-12	1086	1109	2195	7.2
12-13	1030	967	1997	6.5
13-14	1099	927	2026	6.6
14-15	1099	953	2052	6.7
15-16	1026	977	2003	6.5
16-17	957	951	1908	6.2
17-18	890	929	1819	5.9
18-19	758	834	1592	5.2
19-20	567	595	1162	3.8
20-21	407	441	848	2.8
21-22	341	399	740	2.4
22-23	378	356	734	2.4
23-24	297	329	626	2.0
Total	15912	14673	30585	100

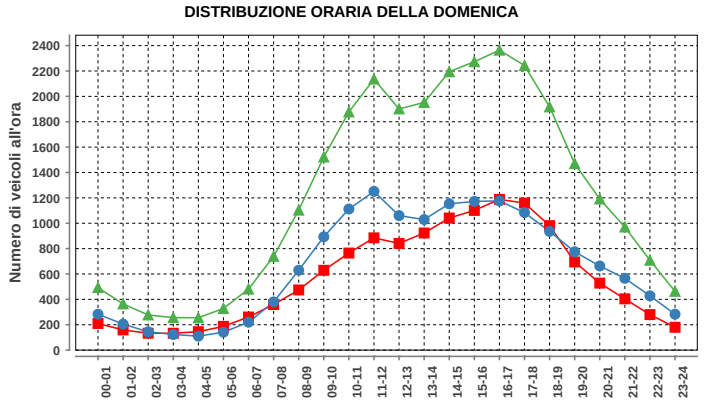

Domenica				
ora	Dir1	Dir2	Dir1+2	%
00-01	210	283	493	1.7
01-02	159	205	364	1.2
02-03	133	144	277	0.9
03-04	133	123	256	0.9
04-05	145	110	255	0.9
05-06	187	141	328	1.1
06-07	261	220	481	1.6
07-08	359	380	739	2.5
08-09	474	629	1103	3.7
09-10	629	893	1522	5.2
10-11	765	1112	1877	6.4
11-12	885	1251	2136	7.2
12-13	841	1060	1901	6.4
13-14	923	1029	1952	6.6
14-15	1041	1153	2194	7.4
15-16	1101	1172	2273	7.7
16-17	1188	1176	2364	8.0
17-18	1159	1084	2243	7.6
18-19	981	936	1917	6.5
19-20	695	775	1470	5.0
20-21	528	663	1191	4.0
21-22	404	566	970	3.3
22-23	280	428	708	2.4
23-24	180	283	463	1.6
Total	13661	15816	29477	100

Traffico giornaliero medio TGM:	**Dir1 SUD**	14837	29203
	Dir2 NORD	14366	
Traffico feriale medio TFM:	**Dir1 SUD**	14884	28855
	Dir2 NORD	13971	

Giorni in funzione:	305
TGM/TFM:	1.012

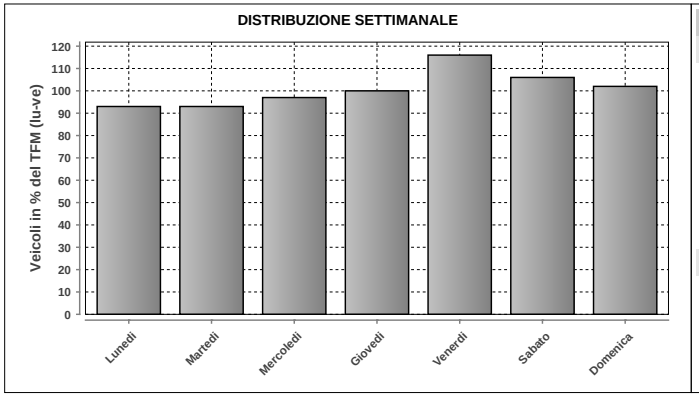

DISTRIBUZIONE SETTIMANALE			
Giorno	Media	% TFM	% TGM
Lunedì	26969	93	92
Martedì	26701	93	91
Mercoledì	28005	97	96
Giovedì	28926	100	99
Venerdì	33441	116	115
Sabato	30637	106	105
Domenica	29476	102	101
Traffico settimanale			699

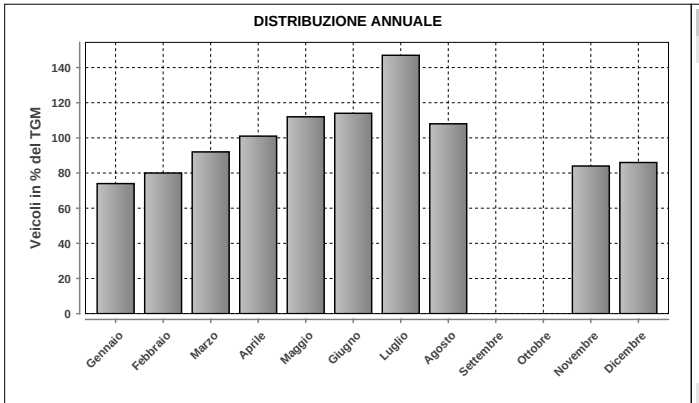

DISTRIBUZIONE ANNUALE		
Mese	Media	% TGM
Gennaio	21670	74
Febbraio	23231	80
Marzo	26976	92
Aprile	29469	101
Maggio	32847	112
Giugno	33398	114
Luglio	42937	147
Agosto	31475	108
Settembre	n.d.	n.d.
Ottobre	n.d.	n.d.
Novembre	24599	84
Dicembre	25035	86
TGM	29203	100

	Giorno	Data	Dir1 SUD	Dir2 NORD	Tot 2 dir
Massimo giornaliero	sabato	30.07.2016	31603	28325	59928

	Giorno	Ora	Data	Dir1 SUD	Dir2 NORD	Tot 2 dir
Massimo orario	sabato	09-10	30.07.2016	1678	2226	3904

Osservazioni:

Dati:

Dipartimento del Territorio
Sezione della Mobilit

Elaborazione:

Osservatorio Ambientale
Svizzera Italiana

199 - A2 - MENDRISIO SUD

Evoluzione del traffico giornaliero (TGM) mensile e annuale

Anno	Gennaio	Febbraio	Marzo	Aprile	Maggio	Giugno	Luglio	Agosto	Settembre	Ottobre	Novembre	Dicembre	TGM
2016													
2015													
2014													
2013	48694	48879											
2012	45740	46182	51078	54534	56653	56983	64140	56516	58400	56399	53265	49411	**54133**
2011	45225	47951	50400	55411	54345	57326	64713	56552	59885	57037	51220	50541	**54250**
2010	44675	47526	50592	55711	55232							47298	
2009													
2008	44539	46574	48404	51960	51822	53263							
2007	44299	45639	48369	51376	52044	53248	58579	51048	53659	51545	47494	45282	**50239**
2006	39822	44212	46416	50912	51281	47449	56135	50960	53847	51764	47507	45767	**48865**
2005	40301	42651	46835	49814	51467	51003	56628	49975	53222	50757	45482	43765	**48524**
2004													
2003	37307	39890	42271	48013	47085	48741	52131	46617	48856	47184	41792	40422	**45048**
2002										45745	39552	38956	**41438**
2001	37498	39803	42043	46956	47083	47553	51774						
2000			40822	45154							40364	39912	
1999	34244	34945	39273	43384	44982	45823	52868	41943					
1998	34589	35672	37724	43277	42215	42519	48863	44400	45718	43122	38332	37536	**41195**
1997	33057	35846	39037	42880	43689	42101	48950	44252	44791	42001	36832	36615	**40870**
1996	32697	33680	37118	42021	42321	41939	48438	43768	44779	42144	37438	36084	**40223**
1995	31618	33186	35110	40326	40229	41445	45359	40085	42971	40589	36176	34602	**38498**
1994	31493	32182	36673	38404	39170	39120	46287	39187	41639	39013	34429	34724	**37731**
1993	32213	32779	33736	38456	36947	38285	44654	38219	40234	36901	33900	34110	**36724**
1992													
1991													
1990													
1989													
1988													
1987													
1986													
1985													
1984													
1983													
1982													
1981													
1980													
1979													
1978													
1977													
1976													
1975													
1974													
1973													
1972													
1971													
1970													

Evoluzione del traffico giornaliero medio annuale (TGM)

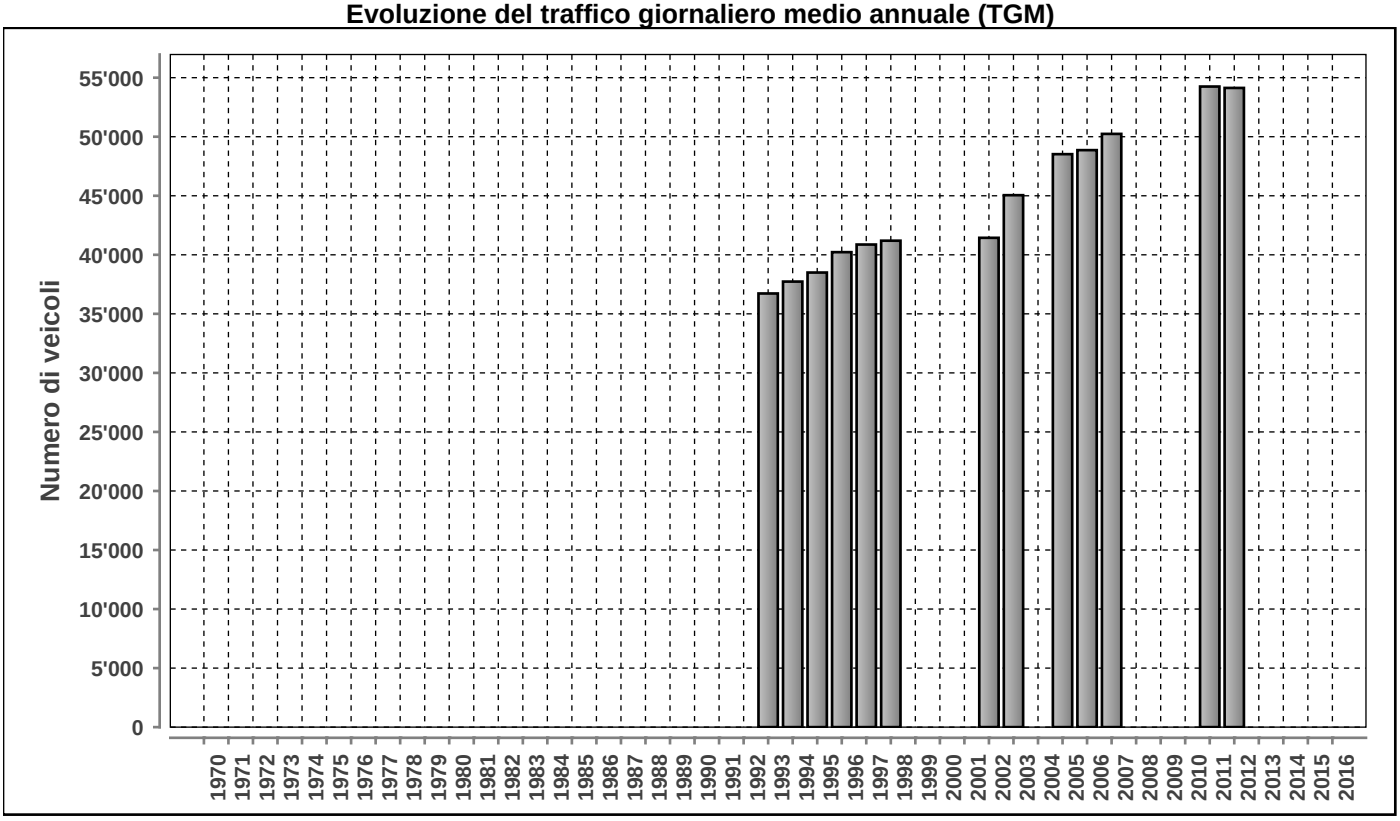

Posto conteggio: **A2 - MENDRISIO SUD**

Nr: **199**

Comune: **Rancate**

Base di dati **2016**

DISTRIBUZIONE ORARIA DEI FERIALI (LU-VE)

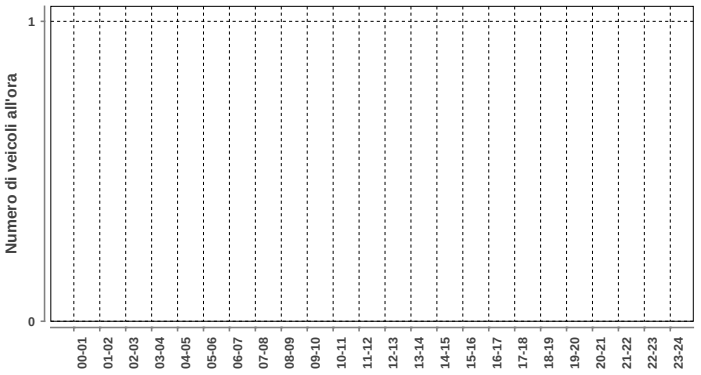

Lunedì-venerdì				
ora	Dir1	Dir2	Dir1+2	%
00-01	n.d.	n.d.	n.d.	n.d.
01-02	n.d.	n.d.	n.d.	n.d.
02-03	n.d.	n.d.	n.d.	n.d.
03-04	n.d.	n.d.	n.d.	n.d.
04-05	n.d.	n.d.	n.d.	n.d.
05-06	n.d.	n.d.	n.d.	n.d.
06-07	n.d.	n.d.	n.d.	n.d.
07-08	n.d.	n.d.	n.d.	n.d.
08-09	n.d.	n.d.	n.d.	n.d.
09-10	n.d.	n.d.	n.d.	n.d.
10-11	n.d.	n.d.	n.d.	n.d.
11-12	n.d.	n.d.	n.d.	n.d.
12-13	n.d.	n.d.	n.d.	n.d.
13-14	n.d.	n.d.	n.d.	n.d.
14-15	n.d.	n.d.	n.d.	n.d.
15-16	n.d.	n.d.	n.d.	n.d.
16-17	n.d.	n.d.	n.d.	n.d.
17-18	n.d.	n.d.	n.d.	n.d.
18-19	n.d.	n.d.	n.d.	n.d.
19-20	n.d.	n.d.	n.d.	n.d.
20-21	n.d.	n.d.	n.d.	n.d.
21-22	n.d.	n.d.	n.d.	n.d.
22-23	n.d.	n.d.	n.d.	n.d.
23-24	n.d.	n.d.	n.d.	n.d.
Total	n.d.	n.d.	n.d.	100

DISTRIBUZIONE ORARIA DEL SABATO

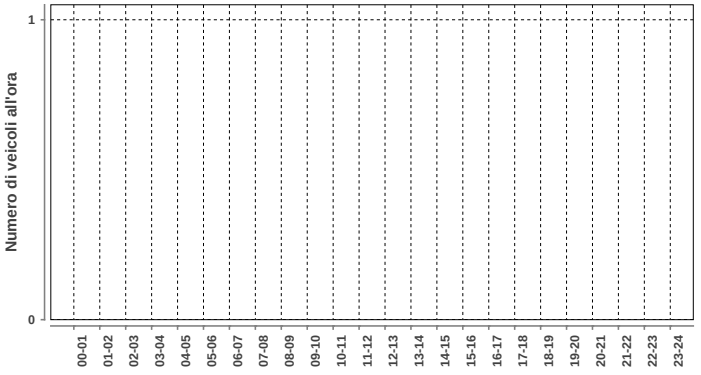

Sabato				
ora	Dir1	Dir2	Dir1+2	%
00-01	n.d.	n.d.	n.d.	n.d.
01-02	n.d.	n.d.	n.d.	n.d.
02-03	n.d.	n.d.	n.d.	n.d.
03-04	n.d.	n.d.	n.d.	n.d.
04-05	n.d.	n.d.	n.d.	n.d.
05-06	n.d.	n.d.	n.d.	n.d.
06-07	n.d.	n.d.	n.d.	n.d.
07-08	n.d.	n.d.	n.d.	n.d.
08-09	n.d.	n.d.	n.d.	n.d.
09-10	n.d.	n.d.	n.d.	n.d.
10-11	n.d.	n.d.	n.d.	n.d.
11-12	n.d.	n.d.	n.d.	n.d.
12-13	n.d.	n.d.	n.d.	n.d.
13-14	n.d.	n.d.	n.d.	n.d.
14-15	n.d.	n.d.	n.d.	n.d.
15-16	n.d.	n.d.	n.d.	n.d.
16-17	n.d.	n.d.	n.d.	n.d.
17-18	n.d.	n.d.	n.d.	n.d.
18-19	n.d.	n.d.	n.d.	n.d.
19-20	n.d.	n.d.	n.d.	n.d.
20-21	n.d.	n.d.	n.d.	n.d.
21-22	n.d.	n.d.	n.d.	n.d.
22-23	n.d.	n.d.	n.d.	n.d.
23-24	n.d.	n.d.	n.d.	n.d.
Total	n.d.	n.d.	n.d.	100

DISTRIBUZIONE ORARIA DELLA DOMENICA

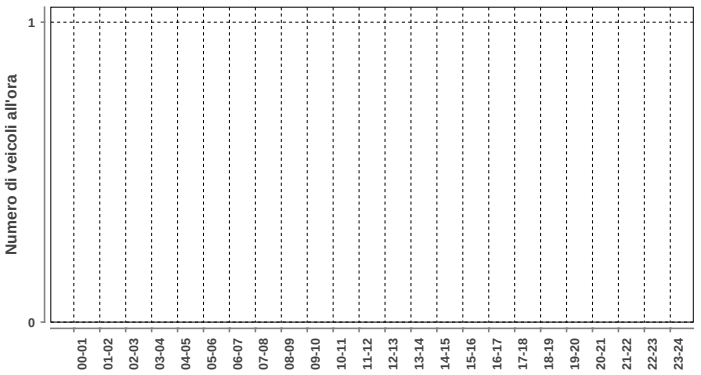

Domenica				
ora	Dir1	Dir2	Dir1+2	%
00-01	n.d.	n.d.	n.d.	n.d.
01-02	n.d.	n.d.	n.d.	n.d.
02-03	n.d.	n.d.	n.d.	n.d.
03-04	n.d.	n.d.	n.d.	n.d.
04-05	n.d.	n.d.	n.d.	n.d.
05-06	n.d.	n.d.	n.d.	n.d.
06-07	n.d.	n.d.	n.d.	n.d.
07-08	n.d.	n.d.	n.d.	n.d.
08-09	n.d.	n.d.	n.d.	n.d.
09-10	n.d.	n.d.	n.d.	n.d.
10-11	n.d.	n.d.	n.d.	n.d.
11-12	n.d.	n.d.	n.d.	n.d.
12-13	n.d.	n.d.	n.d.	n.d.
13-14	n.d.	n.d.	n.d.	n.d.
14-15	n.d.	n.d.	n.d.	n.d.
15-16	n.d.	n.d.	n.d.	n.d.
16-17	n.d.	n.d.	n.d.	n.d.
17-18	n.d.	n.d.	n.d.	n.d.
18-19	n.d.	n.d.	n.d.	n.d.
19-20	n.d.	n.d.	n.d.	n.d.
20-21	n.d.	n.d.	n.d.	n.d.
21-22	n.d.	n.d.	n.d.	n.d.
22-23	n.d.	n.d.	n.d.	n.d.
23-24	n.d.	n.d.	n.d.	n.d.
Total	n.d.	n.d.	n.d.	100

Traffico giornaliero medio TGM:	**Dir1 SUD**	n.d.	n.d.
	Dir2 NORD	n.d.	
Traffico feriale medio TFM:	**Dir1 SUD**	n.d.	n.d.
	Dir2 NORD	n.d.	

Giorni in funzione:	0
TGM/TFM:	n.d.

DISTRIBUZIONE SETTIMANALE

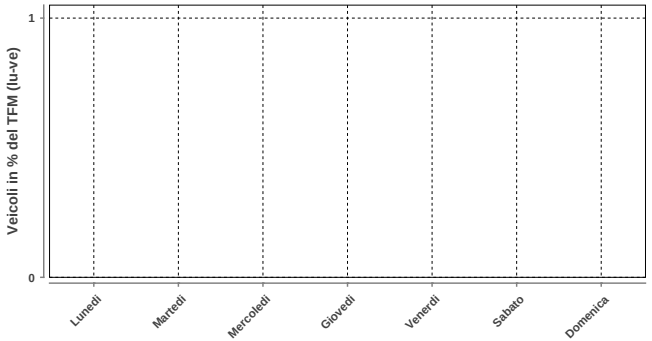

DISTRIBUZIONE SETTIMANALE			
Giorno	**Media**	**% TFM**	**% TGM**
Lunedì	n.d.	n.d.	n.d.
Martedì	n.d.	n.d.	n.d.
Mercoledì	n.d.	n.d.	n.d.
Giovedì	n.d.	n.d.	n.d.
Venerdì	n.d.	n.d.	n.d.
Sabato	n.d.	n.d.	n.d.
Domenica	n.d.	n.d.	n.d.
Traffico settimanale			n.d.

DISTRIBUZIONE ANNUALE

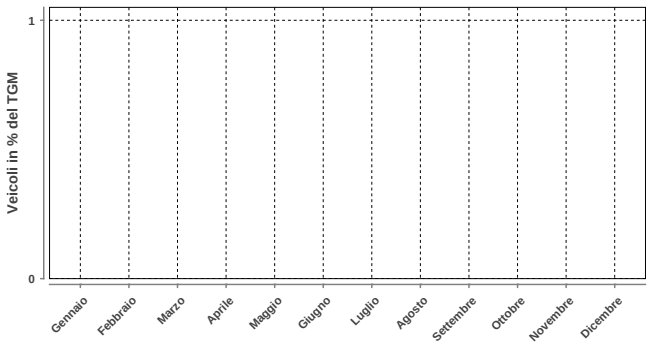

DISTRIBUZIONE ANNUALE		
Mese	**Media**	**% TGM**
Gennaio	n.d.	n.d.
Febbraio	n.d.	n.d.
Marzo	n.d.	n.d.
Aprile	n.d.	n.d.
Maggio	n.d.	n.d.
Giugno	n.d.	n.d.
Luglio	n.d.	n.d.
Agosto	n.d.	n.d.
Settembre	n.d.	n.d.
Ottobre	n.d.	n.d.
Novembre	n.d.	n.d.
Dicembre	n.d.	n.d.
TGM	n.d.	n.d.

	Giorno	Data	Dir1 SUD	Dir2 NORD	Tot 2 dir
Massimo giornaliero	n.d.	n.d.	n.d.	n.d.	n.d.

	Giorno	Ora	Data	Dir1 SUD	Dir2 NORD	Tot 2 dir
Massimo orario	n.d.	n.d.	n.d.	n.d.	n.d.	n.d.

Osservazioni:

Dati:

Dipartimento del Territorio
Sezione della Mobilit

Elaborazione:

OASI
Osservatorio Ambientale
Svizzera Italiana

203 - A13 - ROVEREDO (AS)

Evoluzione del traffico giornaliero (TGM) mensile e annuale

Anno	Gennaio	Febbraio	Marzo	Aprile	Maggio	Giugno	Luglio	Agosto	Settembre	Ottobre	Novembre	Dicembre	TGM
2016	8792	9146	11559	11742	15349	13184	18317	17159	14547	12417			13248
2015	8646	9035	10148	13066	14187	14032	16840	17119	14571	12466	9746	9495	12469
2014	8576	9008	10210	12731	12066	13917	15809	17098	14354	11965	9213	9069	12020
2013	8561	8845	10516	11408	13631	13508	16457	16897	14133	11800	9181	9060	12025
2012	8414	8898	10171	12300	12666	12973	16474	16195	13982	11788	9065	8758	11820
2011	8728	9459	9833	13233	11040	13977	16510	15854	13835	12342	8931	8734	11886
2010	8379	9053	9991	12289	12991	12712	17002	16543	13684	11769	8780	8415	11822
2009	8190	8785	9383	11952	12963	12812	16120	16130	13395	12262	8774	8864	11658
2008	8022	8807	10091	9820	11987	10410	14711	15215	12056	11149	8105	8326	10742
2007	7876	8524	9107	11966	11269	11579	13800	14191	12633	10615	8262	8228	10684
2006	7394	8003	8497	12103	11495	19389	13837	14253	12054	10301	8092	8135	11136
2005	7865	7724	9736	9621	13077	11289	14765	16536	12182	10850	7780	7598	10783
2004	7562	8229	8514	11939	12310	11974	14857	14686	12975	11017	8340	8005	10877
2003	8062	8574	9369	12149	11273	13513	14047	14729	11755	10576	7824	7945	10831
2002	7367	8354	10393	11304	12989	12232	14746	15092	12670	11023	7783	8203	11035
2001	7189	8818	8778	12598	12026	13418	14483	15009	13108	11479	10551	9416	11416
2000	7821	8620	9322	12666	11066	13575	14868	14644	12933	10293	7762	8001	10969
1999	7421	9157	9146	11972	13338	11922	14961	14697	12145	10730	7787	7476	10910
1998	7935	8650	8582	10588	11506	11557	13572	14727	11668	10358	7639	7378	10360
1997	7164	8577	10685	10124	12482	10114	13288	14418	11548	10590	7349	7627	10351
1996	7458	7829	8991	11478	11737	11281	13212	13720	11465	10244	7378	7346	10189
1995	7190	8117	8459	11682	10585	11475	13276	13375	9479	10534	7492	7269	10078
1994	7772	7806	9602	9968	10623	9950	14156	13026	10675	9853	7430	7195	9858
1993													
1992													
1991													
1990													
1989													
1988													
1987													
1986													
1985													
1984													
1983													
1982													
1981													
1980													
1979		5537	6407	10492		8466				7780	5453		8000
1978													
1977		5405	5694							7298			7400
1976		4808	5476	8786						7451			7200
1975		5212	6373							6902			7300
1974		4794								6409			6800
1973		4266					11600	9734		6131			6300
1972		4137				6845	9301			5703			5900
1971		3518					9139	9075		5451			5200
1970							7000			4826			4500

Evoluzione del traffico giornaliero medio annuale (TGM)

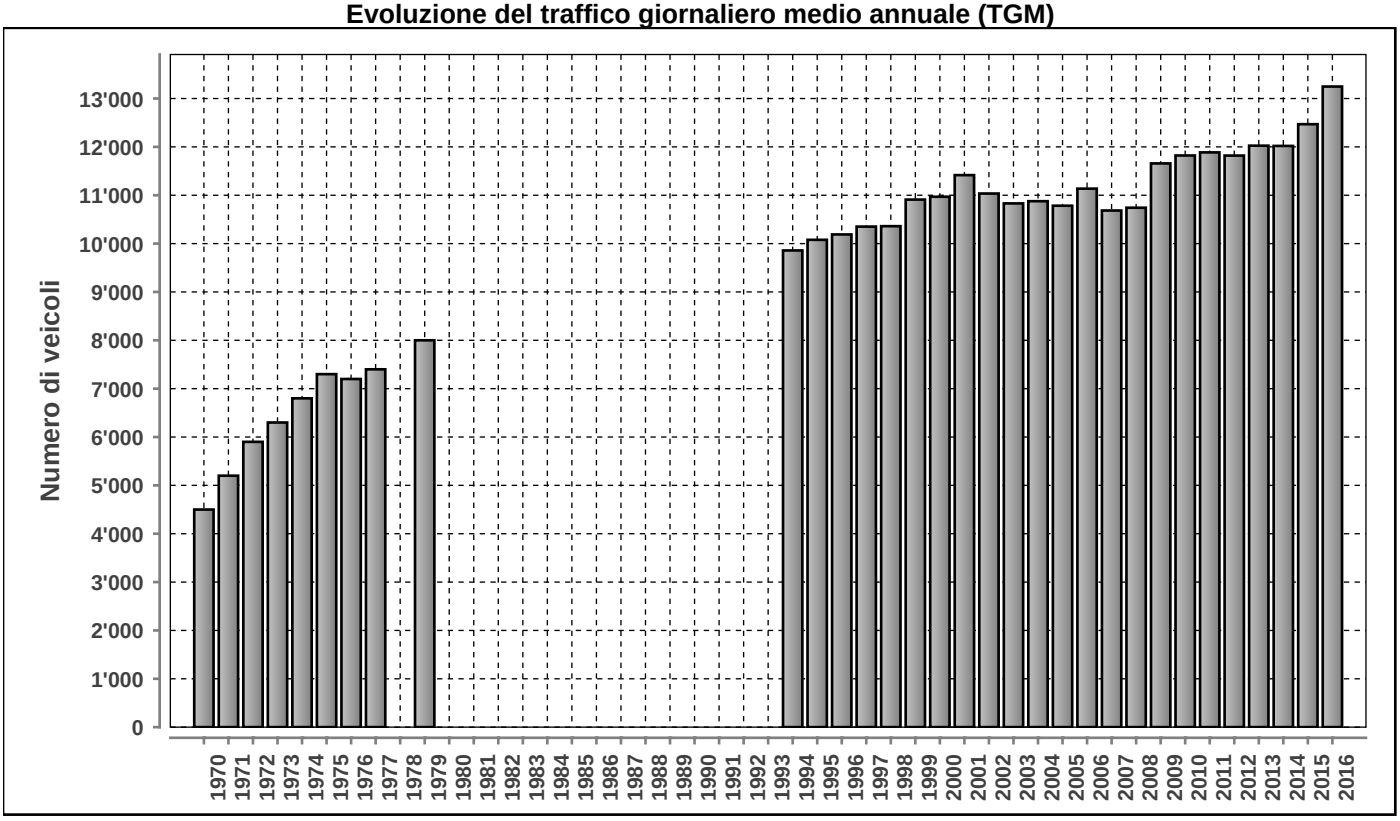

Posto conteggio: **A13 - ROVEREDO (AS)**

Nr: **203**

Comune: **Roveredo**

Base di dati **2016**

DISTRIBUZIONE ORARIA DEI FERIALI (LU-VE)

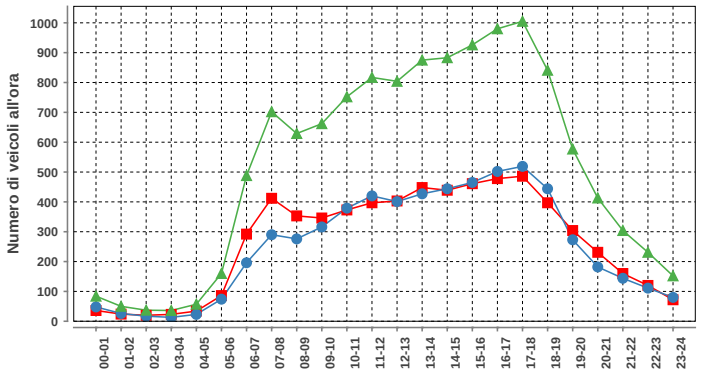

Lunedì-venerdì				
ora	Dir1	Dir2	Dir1+2	%
00-01	36	48	84	0.7
01-02	24	26	50	0.4
02-03	20	17	37	0.3
03-04	23	13	36	0.3
04-05	34	23	57	0.5
05-06	86	74	160	1.3
06-07	292	196	488	3.9
07-08	412	290	702	5.6
08-09	353	276	629	5.0
09-10	346	316	662	5.3
10-11	373	379	752	6.0
11-12	397	420	817	6.6
12-13	403	401	804	6.5
13-14	448	427	875	7.0
14-15	439	444	883	7.1
15-16	461	465	926	7.4
16-17	478	502	980	7.9
17-18	486	519	1005	8.1
18-19	397	444	841	6.7
19-20	304	273	577	4.6
20-21	231	182	413	3.3
21-22	160	144	304	2.4
22-23	120	111	231	1.9
23-24	72	80	152	1.2
Total	6395	6070	12465	100

DISTRIBUZIONE ORARIA DEL SABATO

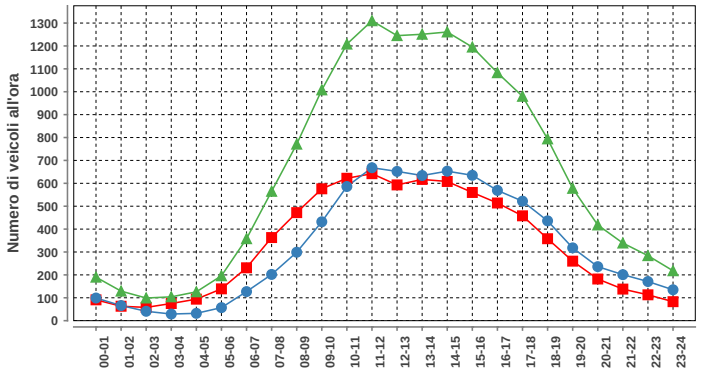

Sabato				
ora	Dir1	Dir2	Dir1+2	%
00-01	91	99	190	1.2
01-02	63	66	129	0.8
02-03	58	41	99	0.6
03-04	75	29	104	0.7
04-05	94	32	126	0.8
05-06	139	57	196	1.2
06-07	231	127	358	2.3
07-08	363	202	565	3.6
08-09	472	299	771	4.9
09-10	576	432	1008	6.4
10-11	622	586	1208	7.7
11-12	642	668	1310	8.3
12-13	593	652	1245	7.9
13-14	617	634	1251	8.0
14-15	608	653	1261	8.0
15-16	560	635	1195	7.6
16-17	514	569	1083	6.9
17-18	458	522	980	6.2
18-19	358	436	794	5.1
19-20	260	318	578	3.7
20-21	182	236	418	2.7
21-22	138	201	339	2.2
22-23	113	171	284	1.8
23-24	83	135	218	1.4
Total	7910	7800	15710	100

DISTRIBUZIONE ORARIA DELLA DOMENICA

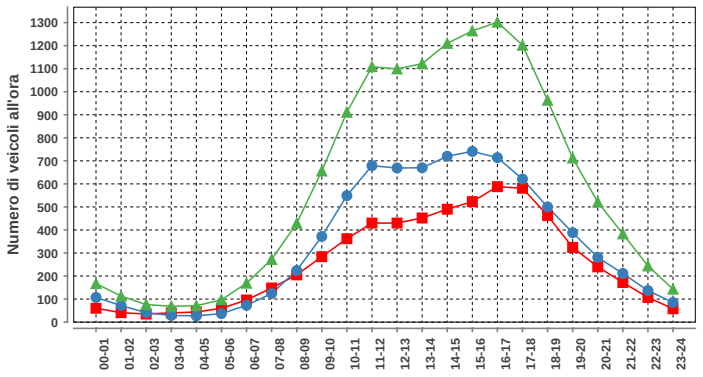

Domenica				
ora	Dir1	Dir2	Dir1+2	%
00-01	60	107	167	1.2
01-02	41	72	113	0.8
02-03	35	41	76	0.5
03-04	40	29	69	0.5
04-05	44	27	71	0.5
05-06	60	37	97	0.7
06-07	96	73	169	1.2
07-08	148	124	272	1.9
08-09	205	224	429	3.0
09-10	284	372	656	4.6
10-11	362	549	911	6.4
11-12	430	679	1109	7.8
12-13	430	669	1099	7.7
13-14	452	670	1122	7.8
14-15	490	720	1210	8.5
15-16	523	741	1264	8.8
16-17	588	714	1302	9.1
17-18	581	621	1202	8.4
18-19	463	500	963	6.7
19-20	324	388	712	5.0
20-21	240	281	521	3.6
21-22	172	211	383	2.7
22-23	107	137	244	1.7
23-24	58	85	143	1.0
Total	6233	8071	14304	100

Traffico giornaliero medio TGM:	**Dir1 Sud**	6597	13248
	Dir2 Nord	6651	
Traffico feriale medio TFM:	**Dir1 Sud**	6394	12464
	Dir2 Nord	6071	

Giorni in funzione:	305
TGM/TFM:	1.063

DISTRIBUZIONE SETTIMANALE

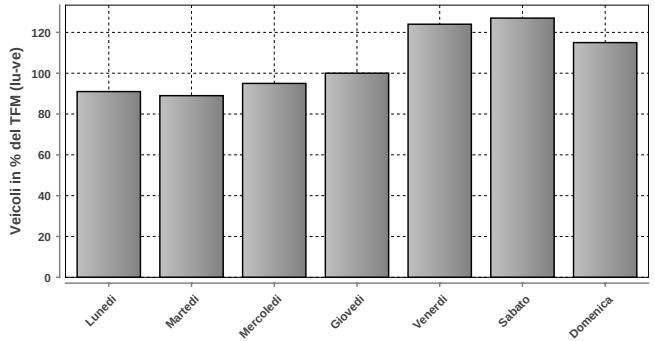

DISTRIBUZIONE SETTIMANALE			
Giorno	**Media**	**% TFM**	**% TGM**
Lunedì	11359	91	86
Martedì	11072	89	84
Mercoledì	11854	95	89
Giovedì	12470	100	94
Venerdì	15461	124	117
Sabato	15785	127	119
Domenica	14300	115	108
Traffico settimanale			697

DISTRIBUZIONE ANNUALE

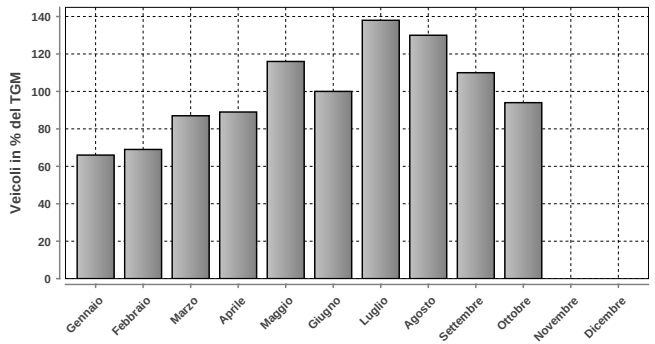

DISTRIBUZIONE ANNUALE		
Mese	**Media**	**% TGM**
Gennaio	8792	66
Febbraio	9146	69
Marzo	11559	87
Aprile	11742	89
Maggio	15349	116
Giugno	13184	100
Luglio	18317	138
Agosto	17159	130
Settembre	14547	110
Ottobre	12417	94
Novembre	n.d.	n.d.
Dicembre	n.d.	n.d.
TGM	13248	100

Massimo giornaliero	**Giorno**	**Data**	**Dir1 Sud**	**Dir2 Nord**	**Tot 2 dir**
	sabato	30.07.2016	15695	15348	31043

Massimo orario	**Giorno**	**Ora**	**Data**	**Dir1 Sud**	**Dir2 Nord**	**Tot 2 dir**
	sabato	11-12	30.07.2016	1093	1405	2498

Osservazioni:

Dati:

Dipartimento del Territorio
Sezione della Mobilit

Elaborazione:

Osservatorio Ambientale
Svizzera Italiana

204 - A2 - LAVORGO

Evoluzione del traffico giornaliero (TGM) mensile e annuale

Anno	Gennaio	Febbraio	Marzo	Aprile	Maggio	Giugno	Luglio	Agosto	Settembre	Ottobre	Novembre	Dicembre	TGM
2016	15281	16299	19837	22061	24996	25577	35061	33575	28594	24749	17407	18130	23504
2015	15475	15831	18532	22854	24445	24922		34053				17977	
2014	15235	15491	18386	23020	22967	26571	32456	34641	27578	23704	17154	17481	22944
2013	15284	15053	18552	21706	23783	26263	34839	35270	28426	23341	17627	17080	23164
2012	15104	15248	18518	22521	22902	25901	34650	34452	28020	23276	17307	16319	22887
2011	14915	16070	18219	23435	22680	27351	35885	33553	27830	24383	17324	16735	23248
2010	13985	14897	17728	23307	24155	25155	35662	34111	27296	23791	16794	15385	22748
2009	14087	14222	17444	22513	23154	25254	34781	34537	26816	23934	16468	15821	22483
2008	14567	16077	19322	20722	23347	23372	33557	32817	25434	22612	15812	15257	21946
2007	14412	15025	17206	21577	21998	23853	32674	30498	26278	21698	16740	15950	21539
2006	13003	14305	16079	21853	21831	8360	30822	30495	25501	22182	15951	15821	19747
2005	13908	14223	17698	19722	23268	23099	32697	27522	24580	22282	15651	14482	20815
2004	13654	14872	16439	21719	21856	21400	31290	30744	25783	22108	15915	15307	20949
2003	13886	13388	17397	21625	21807	25380	31140	31384	25238	22102	15871	15276	21263
2002	12776	14072	17413	19225	20773	23094	30001	30563	25026	22159	15777	15175	20505
2001	14150	15527	17931	23765	22344	26703	34799	33483	28802	21652	9275	9810	21563
2000	14631	15432	18647	23384	21980	26349	34813	32005	28458	22862	16132	16155	22599
1999	13680	10599	17454	21223	23883	25593	34557	32441	26474	24165	16400	15377	21906
1998	13720	15209	17725	22604	22463	24035	32457	33284	26538	23095	16125	15043	21908
1997	12656	14800	19183	21147	23250	22663	31841	33177	26186	22718	15646	14950	21574
1996	13027	13422	16922	22222	21651	23244	30960	32269	25553	21943	15783	14201	20966
1995	12305	13878	15330	22919	20723	23057	30928	30743	25166	22464	15168	14256	20645
1994	12317	13090	16911	20367	20919	22145	30927	30125	23958	21461	15105	14841	20236
1993	12095	12642	14247	20539	19957	20875	30484	29635	23220	18669	14328	13651	19243
1992	11690	11812	14510	20205	18714	20514	28180	28239	22181	18883	14012	13439	18561
1991								29012	22975	19567			
1990													
1989													
1988													
1987													
1986													
1985													
1984													
1983													
1982													
1981													
1980													
1979													
1978													
1977													
1976													
1975													
1974													
1973													
1972													
1971													
1970													

Evoluzione del traffico giornaliero medio annuale (TGM)

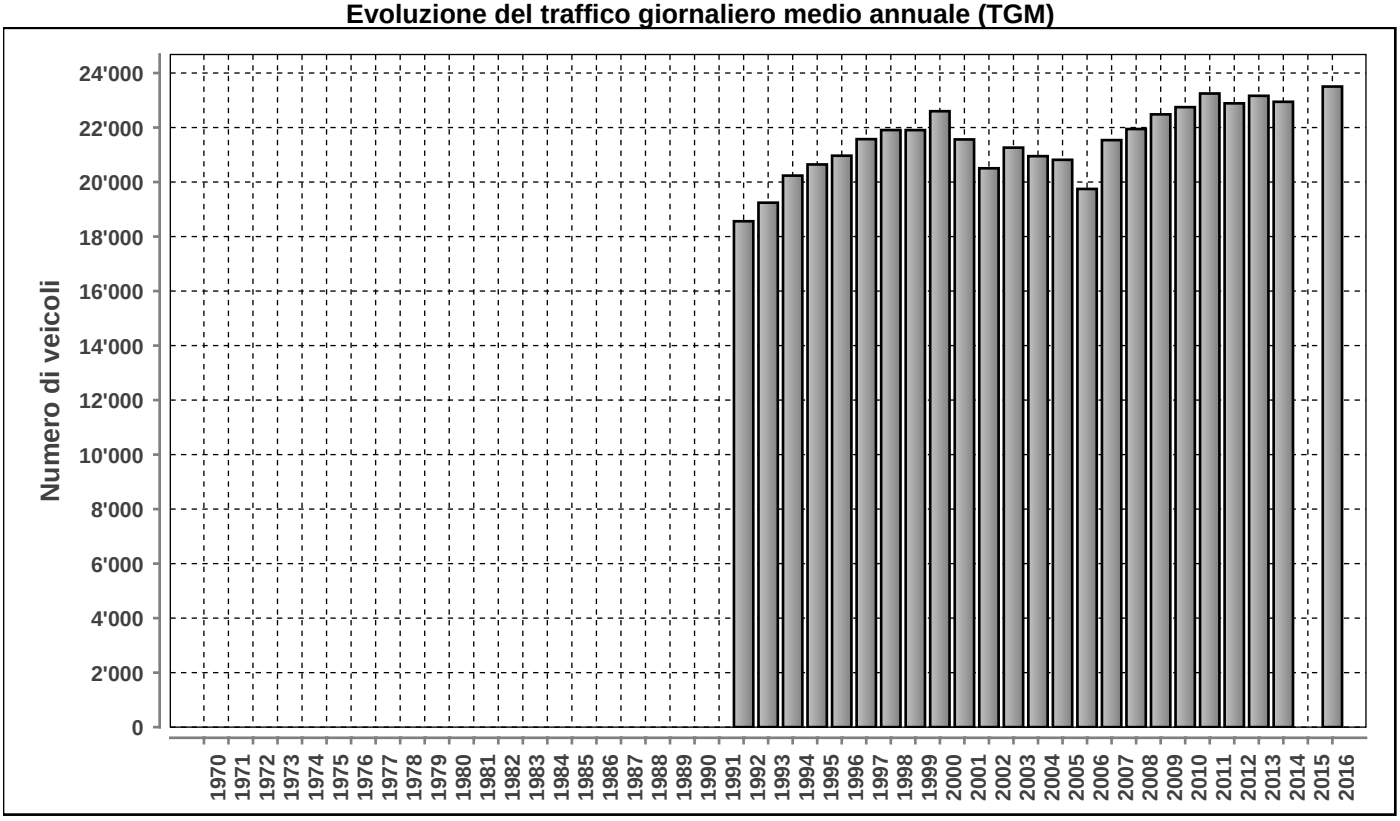

Posto conteggio: **A2 - LAVORGO** | Nr: **204** | Comune: **Anzonico** | Base di dati **2016**

DISTRIBUZIONE ORARIA DEI FERIALI (LU-VE)

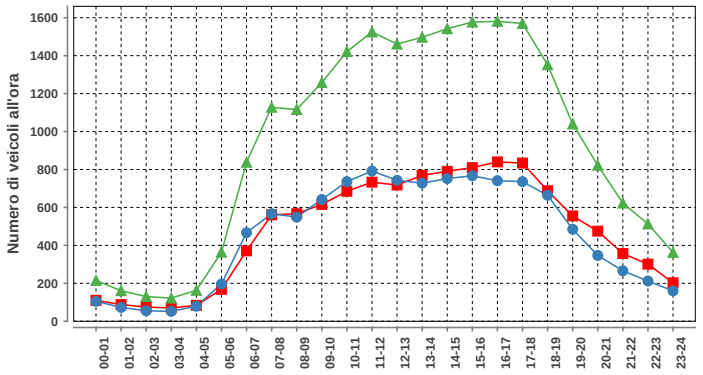

Lunedi-venerdi				
ora	Dir1	Dir2	Dir1+2	%
00-01	110	105	215	1.0
01-02	88	73	161	0.7
02-03	75	55	130	0.6
03-04	70	52	122	0.5
04-05	84	79	163	0.7
05-06	168	196	364	1.6
06-07	371	467	838	3.7
07-08	561	567	1128	5.0
08-09	567	549	1116	5.0
09-10	616	642	1258	5.6
10-11	685	736	1421	6.3
11-12	733	792	1525	6.8
12-13	718	743	1461	6.5
13-14	769	728	1497	6.7
14-15	790	752	1542	6.9
15-16	810	767	1577	7.0
16-17	840	741	1581	7.1
17-18	834	736	1570	7.0
18-19	688	664	1352	6.0
19-20	555	485	1040	4.6
20-21	475	347	822	3.7
21-22	357	266	623	2.8
22-23	301	212	513	2.3
23-24	203	160	363	1.6
Total	11468	10914	22382	100

DISTRIBUZIONE ORARIA DEL SABATO

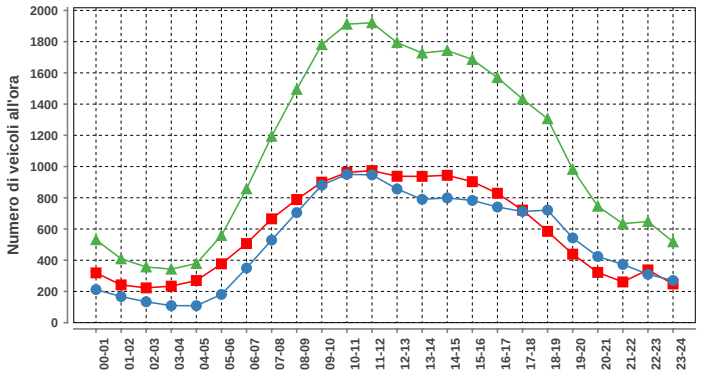

Sabato				
ora	Dir1	Dir2	Dir1+2	%
00-01	319	212	531	2.0
01-02	242	167	409	1.5
02-03	223	134	357	1.3
03-04	234	109	343	1.3
04-05	270	109	379	1.4
05-06	377	181	558	2.1
06-07	507	350	857	3.2
07-08	665	529	1194	4.5
08-09	789	705	1494	5.6
09-10	900	881	1781	6.7
10-11	962	950	1912	7.2
11-12	974	947	1921	7.2
12-13	938	856	1794	6.8
13-14	937	790	1727	6.5
14-15	944	799	1743	6.6
15-16	903	783	1686	6.4
16-17	829	741	1570	5.9
17-18	721	712	1433	5.4
18-19	585	721	1306	4.9
19-20	439	543	982	3.7
20-21	322	424	746	2.8
21-22	261	373	634	2.4
22-23	338	310	648	2.4
23-24	248	270	518	2.0
Total	13927	12596	26523	100

DISTRIBUZIONE ORARIA DELLA DOMENICA

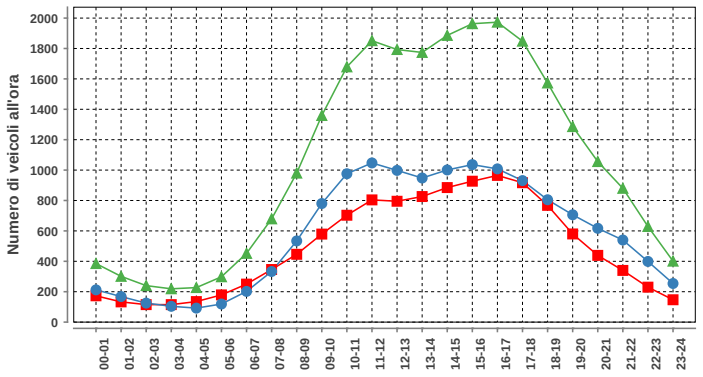

Domenica				
ora	Dir1	Dir2	Dir1+2	%
00-01	173	212	385	1.5
01-02	133	168	301	1.2
02-03	115	125	240	0.9
03-04	115	104	219	0.9
04-05	135	92	227	0.9
05-06	179	119	298	1.2
06-07	250	202	452	1.8
07-08	346	333	679	2.6
08-09	446	534	980	3.8
09-10	579	780	1359	5.3
10-11	703	976	1679	6.5
11-12	804	1047	1851	7.2
12-13	795	998	1793	7.0
13-14	826	948	1774	6.9
14-15	885	1001	1886	7.3
15-16	927	1036	1963	7.6
16-17	965	1008	1973	7.7
17-18	917	931	1848	7.2
18-19	768	805	1573	6.1
19-20	580	706	1286	5.0
20-21	439	617	1056	4.1
21-22	340	540	880	3.4
22-23	230	399	629	2.4
23-24	147	254	401	1.6
Total	11797	13935	25732	100

Traffico giornaliero medio TGM:	Dir1 SUD	11879	23504
	Dir2 NORD	11624	
Traffico feriale medio TFM:	Dir1 SUD	11468	22382
	Dir2 NORD	10915	

Giorni in funzione:	366
TGM/TFM:	1.050

DISTRIBUZIONE SETTIMANALE

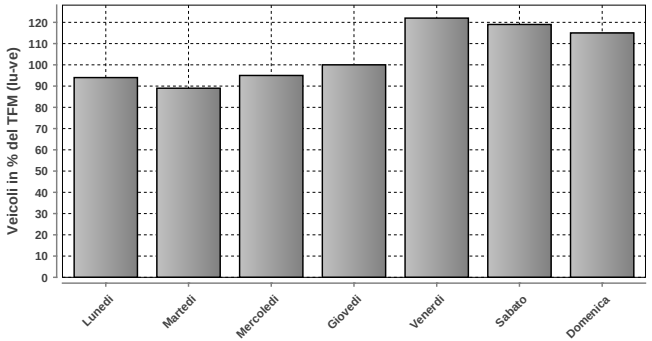

DISTRIBUZIONE SETTIMANALE			
Giorno	Media	% TFM	% TGM
Lunedì	21005	94	89
Martedì	19874	89	85
Mercoledì	21230	95	90
Giovedì	22337	100	95
Venerdì	27238	122	116
Sabato	26612	119	113
Domenica	25730	115	109
Traffico settimanale			698

DISTRIBUZIONE ANNUALE

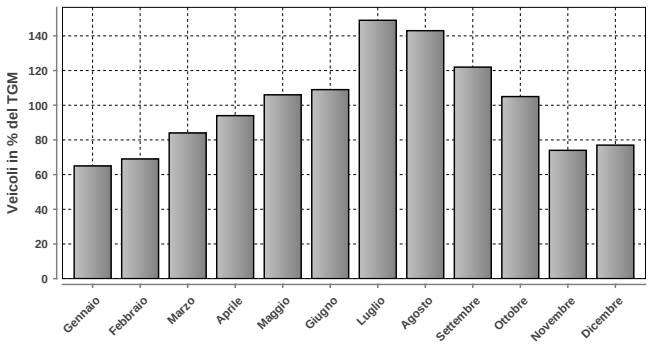

DISTRIBUZIONE ANNUALE		
Mese	Media	% TGM
Gennaio	15281	65
Febbraio	16299	69
Marzo	19837	84
Aprile	22061	94
Maggio	24996	106
Giugno	25577	109
Luglio	35061	149
Agosto	33575	143
Settembre	28594	122
Ottobre	24749	105
Novembre	17407	74
Dicembre	18130	77
TGM	23504	100

	Giorno	Data	Dir1 SUD	Dir2 NORD	Tot 2 dir
Massimo giornaliero	sabato	30.07.2016	28003	20790	48793

	Giorno	Ora	Data	Dir1 SUD	Dir2 NORD	Tot 2 dir
Massimo orario	sabato	10-11	27.08.2016	1591	1787	3378

Osservazioni:

Dati:

Dipartimento del Territorio
Sezione della Mobilit

Elaborazione:

Osservatorio Ambientale
Svizzera Italiana

Dipartimento del Territorio
Sezione della mobilit

263 - PASSO DELLA NOVENA

Evoluzione del traffico giornaliero (TGM) mensile e annuale

Anno	Gennaio	Febbraio	Marzo	Aprile	Maggio	Giugno	Luglio	Agosto	Settembre	Ottobre	Novembre	Dicembre	TGM
2016							1666	1751	1253	535			
2015						1346	1703	1589	959	529			
2014						1211	1258	1426	1216				
2013													
2012													
2011													
2010													
2009													
2008													
2007													
2006													
2005													
2004													
2003													
2002													
2001													
2000													
1999													
1998													
1997													
1996													
1995													
1994													
1993													
1992													
1991													
1990													
1989													
1988													
1987													
1986													
1985													
1984													
1983													
1982													
1981													
1980													
1979													
1978													
1977													
1976													
1975													
1974													
1973													
1972													
1971													
1970													

Evoluzione del traffico giornaliero medio annuale (TGM)

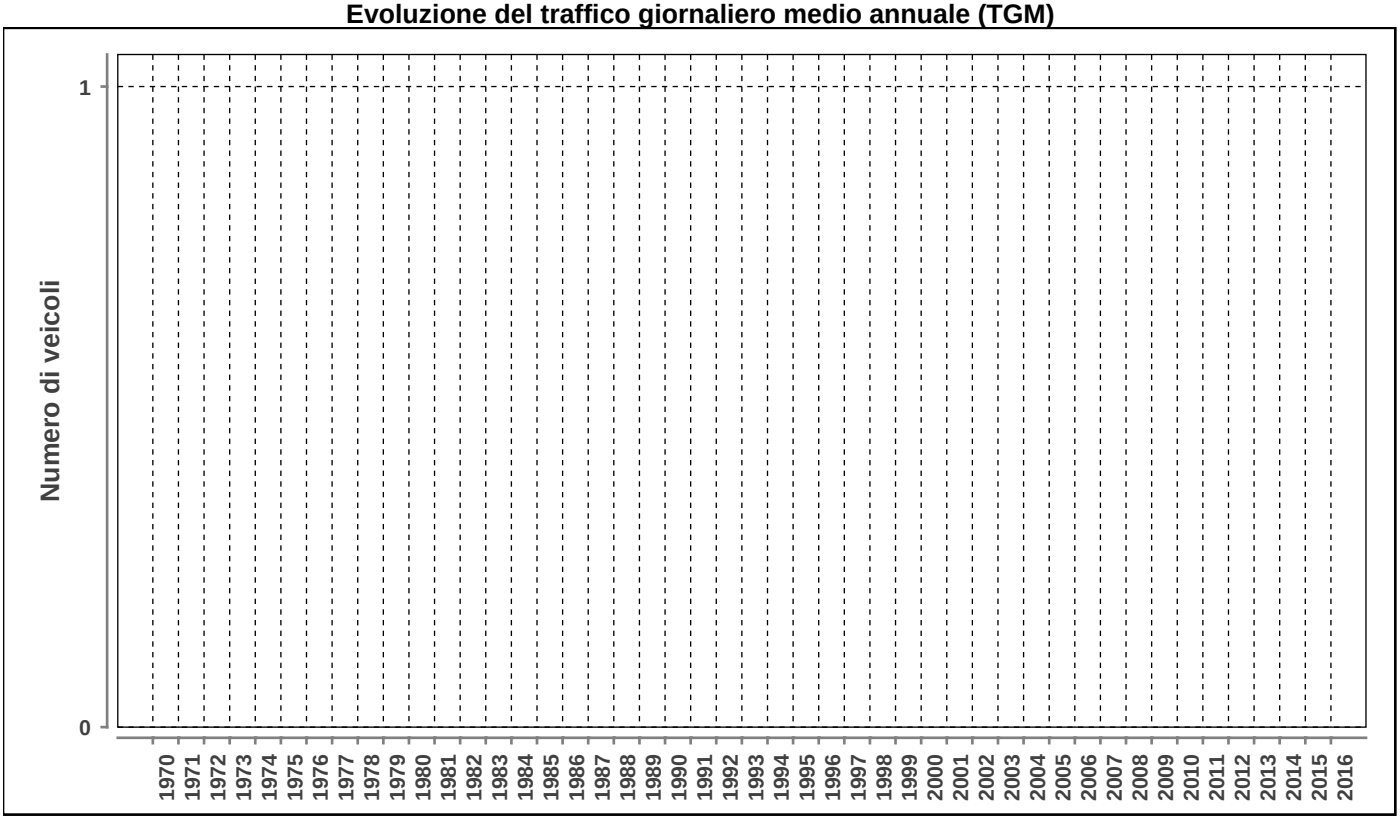

Posto conteggio: **PASSO DELLA NOVENA** | Nr: **263** | Comune: **Airolo** | Base di dati **2016**

DISTRIBUZIONE ORARIA DEI FERIALI (LU-VE)

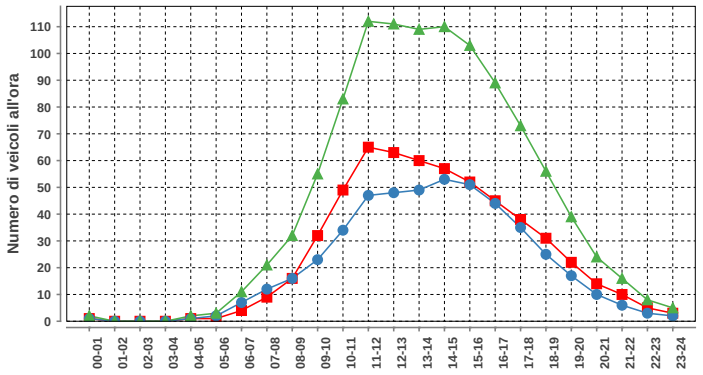

Lunedi-venerdi				
ora	Dir1	Dir2	Dir1+2	%
00-01	1	1	2	0.2
01-02	0	0	0	0.0
02-03	0	0	0	0.0
03-04	0	0	0	0.0
04-05	1	1	2	0.2
05-06	1	2	3	0.3
06-07	4	7	11	1.0
07-08	9	12	21	2.0
08-09	16	16	32	3.0
09-10	32	23	55	5.2
10-11	49	34	83	7.8
11-12	65	47	112	10.5
12-13	63	48	111	10.4
13-14	60	49	109	10.2
14-15	57	53	110	10.3
15-16	52	51	103	9.7
16-17	45	44	89	8.4
17-18	38	35	73	6.9
18-19	31	25	56	5.3
19-20	22	17	39	3.7
20-21	14	10	24	2.3
21-22	10	6	16	1.5
22-23	5	3	8	0.8
23-24	3	2	5	0.5
Total	578	486	1064	100

DISTRIBUZIONE ORARIA DEL SABATO

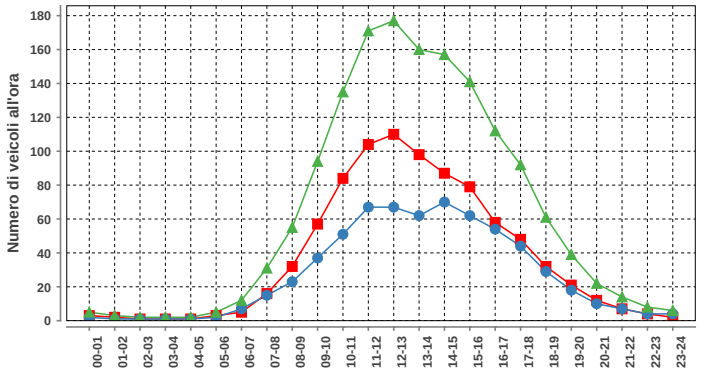

Sabato				
ora	Dir1	Dir2	Dir1+2	%
00-01	3	2	5	0.3
01-02	2	1	3	0.2
02-03	1	1	2	0.1
03-04	1	1	2	0.1
04-05	1	1	2	0.1
05-06	3	2	5	0.3
06-07	5	7	12	0.8
07-08	16	15	31	2.1
08-09	32	23	55	3.7
09-10	57	37	94	6.2
10-11	84	51	135	9.0
11-12	104	67	171	11.4
12-13	110	67	177	11.8
13-14	98	62	160	10.6
14-15	87	70	157	10.4
15-16	79	62	141	9.4
16-17	58	54	112	7.4
17-18	48	44	92	6.1
18-19	32	29	61	4.1
19-20	21	18	39	2.6
20-21	12	10	22	1.5
21-22	7	7	14	0.9
22-23	4	4	8	0.5
23-24	2	4	6	0.4
Total	867	639	1506	100

DISTRIBUZIONE ORARIA DELLA DOMENICA

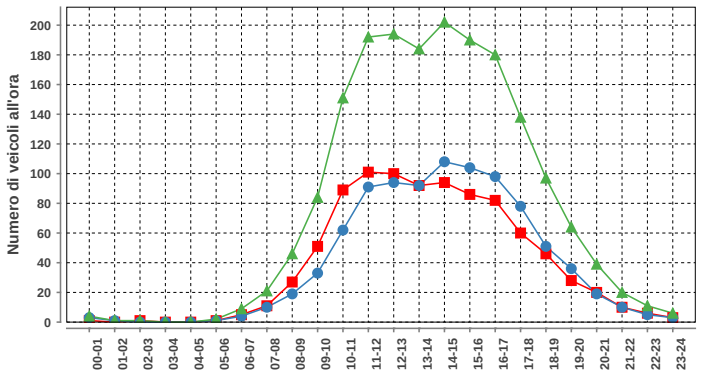

Domenica				
ora	Dir1	Dir2	Dir1+2	%
00-01	1	3	4	0.2
01-02	0	1	1	0.1
02-03	1	0	1	0.1
03-04	0	0	0	0.0
04-05	0	0	0	0.0
05-06	1	1	2	0.1
06-07	5	4	9	0.5
07-08	11	10	21	1.1
08-09	27	19	46	2.5
09-10	51	33	84	4.6
10-11	89	62	151	8.2
11-12	101	91	192	10.5
12-13	100	94	194	10.6
13-14	92	92	184	10.0
14-15	94	108	202	11.0
15-16	86	104	190	10.3
16-17	82	98	180	9.8
17-18	60	78	138	7.5
18-19	46	51	97	5.3
19-20	28	36	64	3.5
20-21	20	19	39	2.1
21-22	10	10	20	1.1
22-23	6	5	11	0.6
23-24	3	3	6	0.3
Total	914	922	1836	100

Traffico giornaliero medio TGM:	Dir1 AIROLO	n.d.	n.d.
	Dir2 ULRICHEN	n.d.	
Traffico feriale medio TFM:	Dir1 AIROLO	n.d.	n.d.
	Dir2 ULRICHEN	n.d.	

Giorni in funzione:	143
TGM/TFM:	n.d.

DISTRIBUZIONE SETTIMANALE

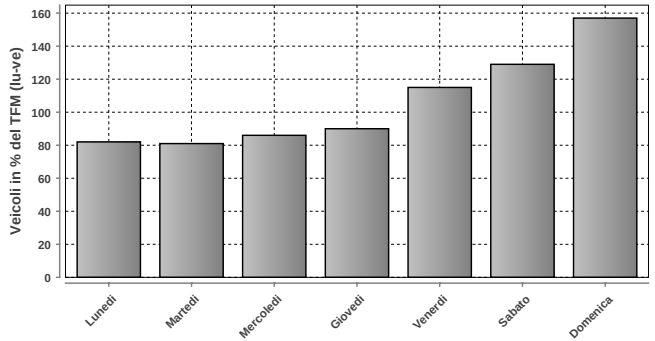

DISTRIBUZIONE SETTIMANALE			
Giorno	Media	% TFM	% TGM
Lunedì	962	82	77
Martedì	943	81	75
Mercoledì	1005	86	80
Giovedì	1053	90	84
Venerdì	1346	115	107
Sabato	1504	129	120
Domenica	1837	157	147
Traffico settimanale			691

DISTRIBUZIONE ANNUALE

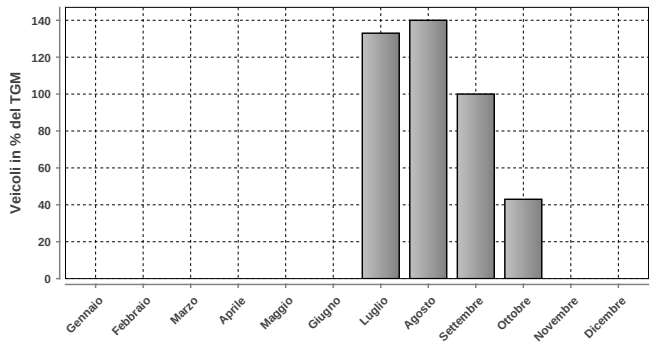

DISTRIBUZIONE ANNUALE		
Mese	Media	% TGM
Gennaio	n.d.	n.d.
Febbraio	n.d.	n.d.
Marzo	n.d.	n.d.
Aprile	n.d.	n.d.
Maggio	n.d.	n.d.
Giugno	n.d.	n.d.
Luglio	1666	133
Agosto	1751	140
Settembre	1253	100
Ottobre	535	43
Novembre	n.d.	n.d.
Dicembre	n.d.	n.d.
TGM	1252	100

	Giorno	Data	Dir1 AIROLO	Dir2 ULRICHEN	Tot 2 dir
Massimo giornaliero	domenica	17.07.2016	1745	1469	3214

	Giorno	Ora	Data	Dir1 AIROLO	Dir2 ULRICHEN	Tot 2 dir
Massimo orario	domenica	12-13	17.07.2016	223	152	375

Osservazioni:

Dati:

Dipartimento del Territorio
Sezione della Mobilit

Elaborazione:

Osservatorio Ambientale
Svizzera Italiana

265 - A2 - MOLENO

Evoluzione del traffico giornaliero (TGM) mensile e annuale

Anno	Gennaio	Febbraio	Marzo	Aprile	Maggio	Giugno	Luglio	Agosto	Settembre	Ottobre	Novembre	Dicembre	TGM
2016	21771	23351	27096	29526	32835	33087	43082		36349	32032	24514	24936	**29898**
2015	21987	22875	25768	30464	32157	32796	42194	41935	35456	32020	25606	24930	**30742**
2014	21595	22378	25426									23540	
2013	21712	21617	25152	28652	30779	33731	42749	42474	35806	30658	24572	23659	**30194**
2012	21039	21527	25094	29015	29652	32852	42534	40851	35157	30381	24051	22754	**29612**
2011	20685	22233	24551	30151								22944	
2010	19684	20993	23948	29486	30354	31631	42901	41319	34267	30333	22942	21302	**29158**
2009	19566	19986	23406	28675	29844	31672	41653	41117	33500	30525	22417	21628	**28733**
2008	19754	21783	24757	26536	29174	30458	39549	38718	31261	28497	21087	20844	**27738**
2007								37785	33406	28886	22610	21367	
2006													
2005													
2004													
2003													
2002													
2001													
2000													
1999													
1998													
1997													
1996													
1995													
1994													
1993													
1992													
1991													
1990													
1989													
1988													
1987													
1986													
1985													
1984													
1983													
1982													
1981													
1980													
1979													
1978													
1977													
1976													
1975													
1974													
1973													
1972													
1971													
1970													

Evoluzione del traffico giornaliero medio annuale (TGM)

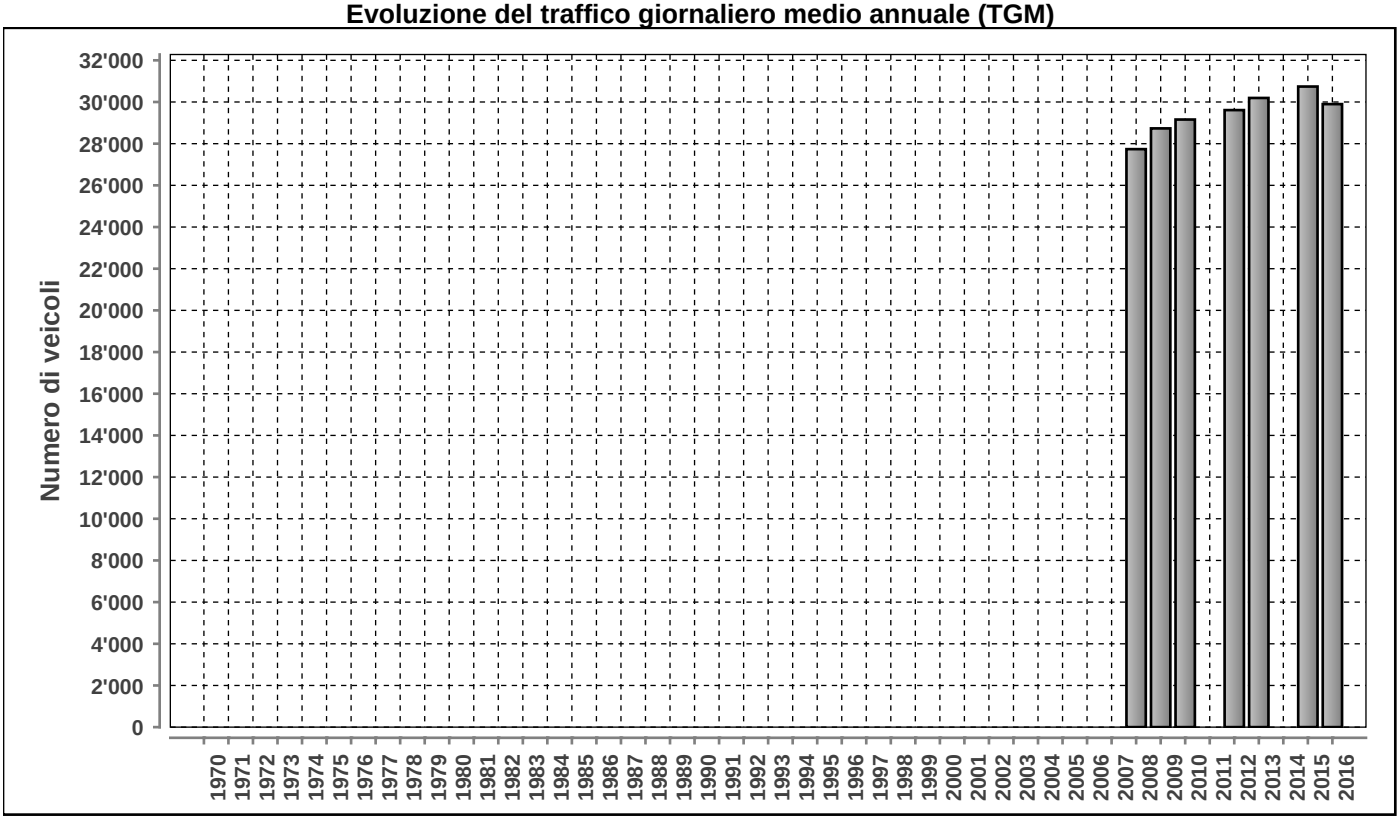

Posto conteggio: **A2 - MOLENO**

Nr: **265**

Comune: **Moleno**

Base di dati **2016**

Traffico giornaliero medio TGM:	Dir1 Sud	15120	29898
	Dir2 Nord	14778	
Traffico feriale medio TFM:	Dir1 Sud	15198	29649
	Dir2 Nord	14451	

Giorni in funzione:	335
TGM/TFM:	1.008

DISTRIBUZIONE ORARIA DEI FERIALI (LU-VE)

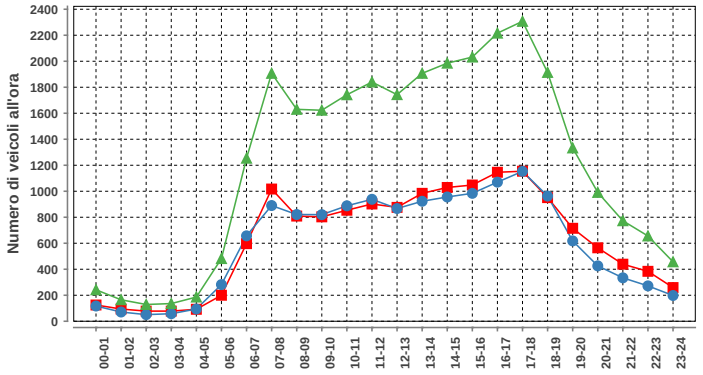

Lunedì-venerdì				
ora	Dir1	Dir2	Dir1+2	%
00-01	125	117	242	0.8
01-02	94	71	165	0.6
02-03	78	51	129	0.4
03-04	78	58	136	0.5
04-05	92	94	186	0.6
05-06	200	282	482	1.6
06-07	597	657	1254	4.2
07-08	1017	890	1907	6.4
08-09	809	821	1630	5.5
09-10	803	820	1623	5.5
10-11	854	888	1742	5.9
11-12	902	938	1840	6.2
12-13	876	867	1743	5.9
13-14	984	923	1907	6.4
14-15	1029	956	1985	6.7
15-16	1048	984	2032	6.9
16-17	1146	1070	2216	7.5
17-18	1154	1153	2307	7.8
18-19	951	963	1914	6.5
19-20	715	618	1333	4.5
20-21	565	426	991	3.3
21-22	439	334	773	2.6
22-23	384	272	656	2.2
23-24	259	198	457	1.5
Total	15199	14451	29650	100

DISTRIBUZIONE ORARIA DEL SABATO

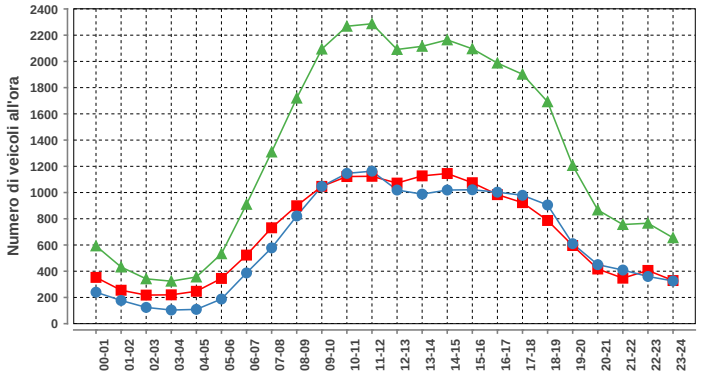

Sabato				
ora	Dir1	Dir2	Dir1+2	%
00-01	353	240	593	1.9
01-02	255	177	432	1.4
02-03	218	124	342	1.1
03-04	220	104	324	1.0
04-05	247	109	356	1.1
05-06	345	188	533	1.7
06-07	523	387	910	2.9
07-08	731	578	1309	4.2
08-09	899	821	1720	5.5
09-10	1047	1047	2094	6.7
10-11	1122	1146	2268	7.2
11-12	1124	1163	2287	7.3
12-13	1072	1019	2091	6.6
13-14	1127	988	2115	6.7
14-15	1145	1019	2164	6.9
15-16	1075	1021	2096	6.7
16-17	984	1003	1987	6.3
17-18	923	979	1902	6.0
18-19	787	905	1692	5.4
19-20	596	610	1206	3.8
20-21	417	450	867	2.8
21-22	347	409	756	2.4
22-23	406	360	766	2.4
23-24	329	326	655	2.1
Total	16292	15173	31465	100

DISTRIBUZIONE ORARIA DELLA DOMENICA

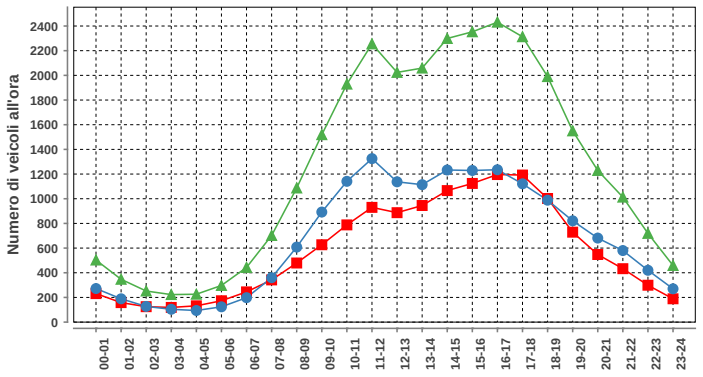

Domenica				
ora	Dir1	Dir2	Dir1+2	%
00-01	231	272	503	1.7
01-02	158	189	347	1.1
02-03	125	127	252	0.8
03-04	119	104	223	0.7
04-05	132	94	226	0.7
05-06	173	124	297	1.0
06-07	245	198	443	1.5
07-08	342	360	702	2.3
08-09	479	608	1087	3.6
09-10	627	892	1519	5.0
10-11	788	1141	1929	6.4
11-12	930	1325	2255	7.5
12-13	887	1137	2024	6.7
13-14	945	1114	2059	6.8
14-15	1066	1233	2299	7.6
15-16	1124	1229	2353	7.8
16-17	1196	1235	2431	8.0
17-18	1192	1121	2313	7.7
18-19	1002	988	1990	6.6
19-20	729	821	1550	5.1
20-21	548	681	1229	4.1
21-22	433	580	1013	3.4
22-23	299	420	719	2.4
23-24	189	270	459	1.5
Total	13959	16263	30222	100

DISTRIBUZIONE SETTIMANALE

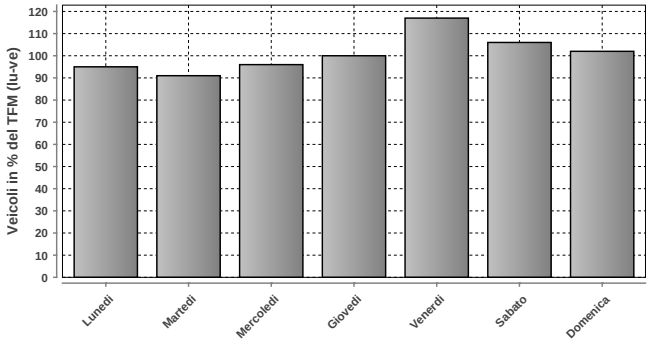

DISTRIBUZIONE SETTIMANALE			
Giorno	Media	% TFM	% TGM
Lunedì	28030	95	94
Martedì	27059	91	91
Mercoledì	28576	96	96
Giovedì	29729	100	99
Venerdì	34546	117	116
Sabato	31528	106	105
Domenica	30224	102	101
Traffico settimanale			701

DISTRIBUZIONE ANNUALE

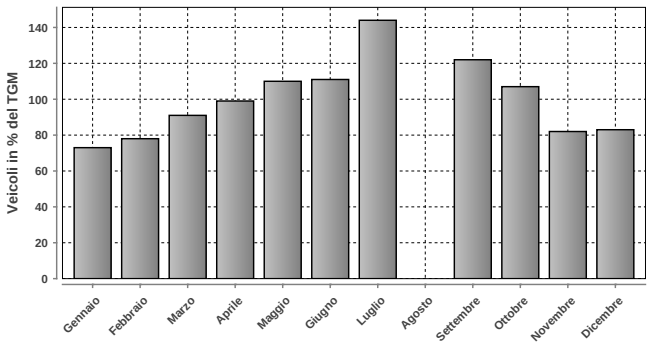

DISTRIBUZIONE ANNUALE		
Mese	Media	% TGM
Gennaio	21771	73
Febbraio	23351	78
Marzo	27096	91
Aprile	29526	99
Maggio	32835	110
Giugno	33087	111
Luglio	43082	144
Agosto	n.d.	n.d.
Settembre	36349	122
Ottobre	32032	107
Novembre	24514	82
Dicembre	24936	83
TGM	29898	100

	Giorno	Data	Dir1 Sud	Dir2 Nord	Tot 2 dir
Massimo giornaliero	sabato	30.07.2016	31898	28470	60368

	Giorno	Ora	Data	Dir1 Sud	Dir2 Nord	Tot 2 dir
Massimo orario	sabato	09-10	30.07.2016	1710	2274	3984

Osservazioni:

Dati:

Dipartimento del Territorio
Sezione della Mobilit

Elaborazione:

Osservatorio Ambientale
Svizzera Italiana

289 - A2 - CAMIGNOLO

Evoluzione del traffico giornaliero (TGM) mensile e annuale

Anno	Gennaio	Febbraio	Marzo	Aprile	Maggio	Giugno	Luglio	Agosto	Settembre	Ottobre	Novembre	Dicembre	TGM
2016	45253	48914	53785	57754	60559			67519	64998	60034	51735	50269	**56109**
2015	44703	46616	50744	57050	57986	58842	68319	66188	63967	59222	52329	49966	**56389**
2014	42983	46008	48673	56142	55159	57938	64606	64975	61400	57065	48493	47590	**54301**
2013	42932	43594	48608	53326	53909	49809	62615	62259	60229	55563	48344	45526	**52290**
2012	40753	42389	47935	52082	52992	54650	64965	62129	59182	54849	47372	43480	**51935**
2011						55636	64755	60879	58293	54167	45844	43903	
2010	38165	41180	45877	52096	52320	52240	64275	62063	56964	52735	44181	41563	**50368**
2009	37797	40069	43966	50717	51413	52030	62678	60970	55610	52930	43056	40876	**49408**
2008	38283	42220	44738	48320	50175	50096	59936	57927	53488	50474	41463	39583	**48087**
2007								57374	54519	50308	43416	40438	
2006													
2005													
2004													
2003													
2002													
2001													
2000													
1999													
1998													
1997													
1996													
1995													
1994													
1993													
1992													
1991													
1990													
1989													
1988													
1987													
1986													
1985													
1984													
1983													
1982													
1981													
1980													
1979													
1978													
1977													
1976													
1975													
1974													
1973													
1972													
1971													
1970													

Evoluzione del traffico giornaliero medio annuale (TGM)

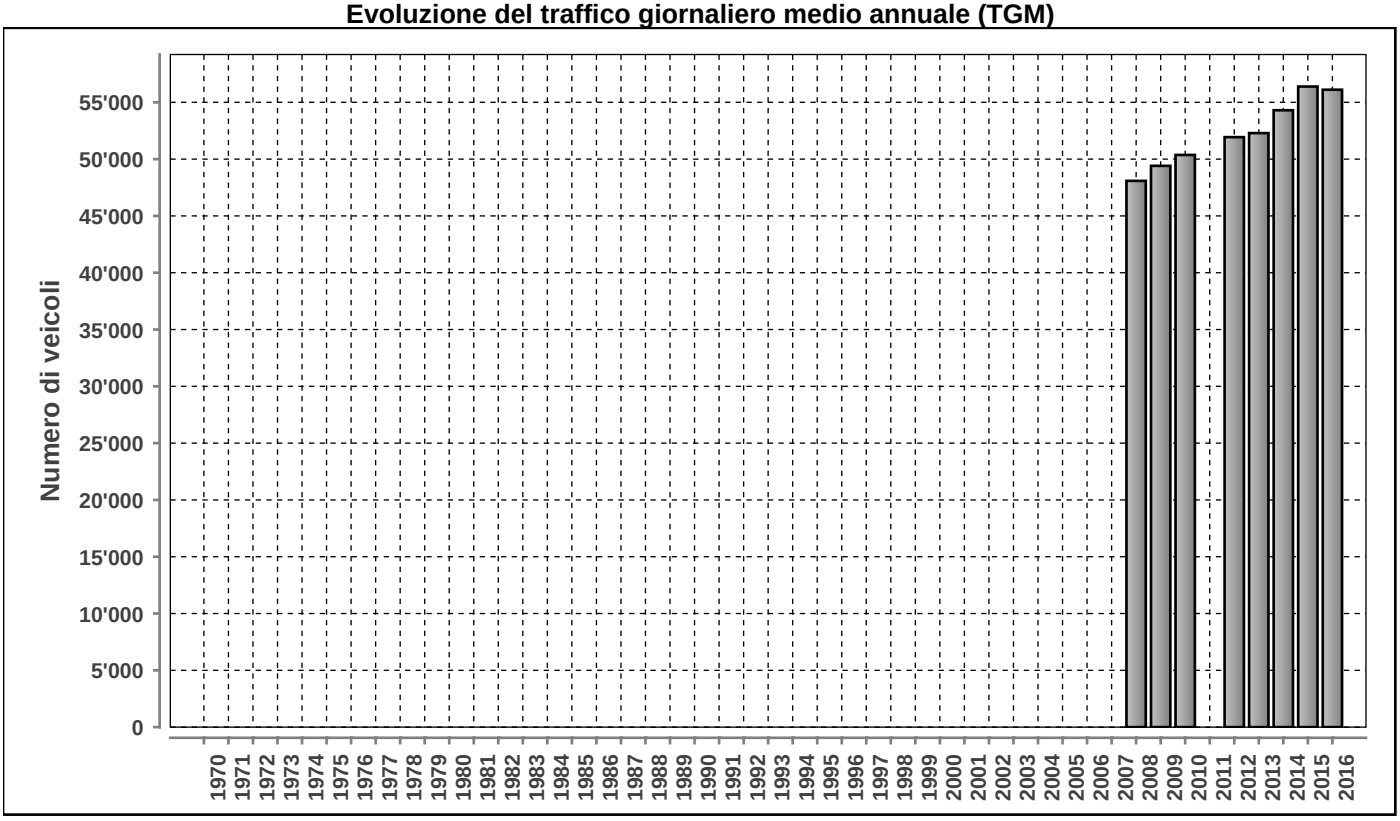

Posto conteggio: **A2 - CAMIGNOLO** | Nr: **289** | Comune: **Camignolo** | Base di dati **2016**

Traffico giornaliero medio TGM:	**Dir1 Sud**	27604	56109
	Dir2 Nord	28504	
Traffico feriale medio TFM:	**Dir1 Sud**	29393	59050
	Dir2 Nord	29656	

Giorni in funzione:	305
TGM/TFM:	0.950

DISTRIBUZIONE ORARIA DEI FERIALI (LU-VE)

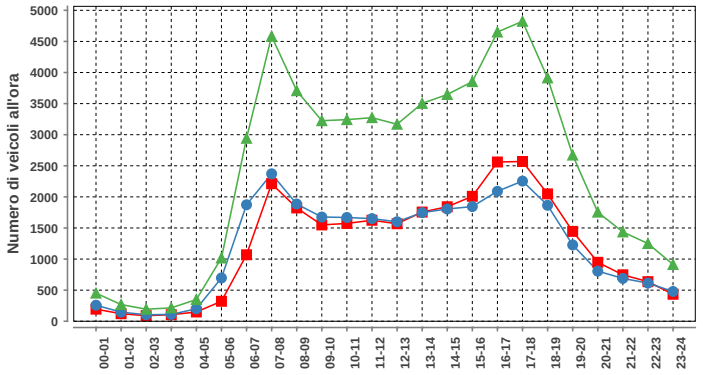

Lunedì-venerdì

ora	Dir1	Dir2	Dir1+2	%
00-01	194	258	452	0.8
01-02	121	147	268	0.5
02-03	90	104	194	0.3
03-04	105	110	215	0.4
04-05	149	200	349	0.6
05-06	321	696	1017	1.7
06-07	1069	1873	2942	5.0
07-08	2212	2371	4583	7.8
08-09	1822	1885	3707	6.3
09-10	1549	1676	3225	5.5
10-11	1573	1669	3242	5.5
11-12	1624	1650	3274	5.5
12-13	1568	1600	3168	5.4
13-14	1756	1747	3503	5.9
14-15	1841	1805	3646	6.2
15-16	2009	1844	3853	6.5
16-17	2561	2090	4651	7.9
17-18	2569	2254	4823	8.2
18-19	2048	1865	3913	6.6
19-20	1445	1227	2672	4.5
20-21	948	806	1754	3.0
21-22	747	689	1436	2.4
22-23	637	613	1250	2.1
23-24	434	479	913	1.5
Total	29392	29658	59050	100

DISTRIBUZIONE ORARIA DEL SABATO

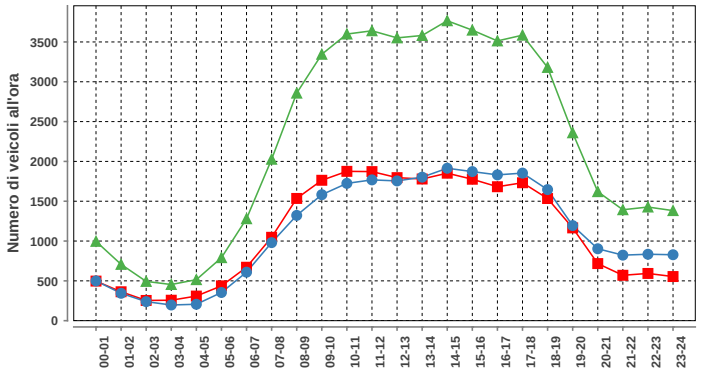

Sabato

ora	Dir1	Dir2	Dir1+2	%
00-01	497	499	996	1.9
01-02	363	344	707	1.3
02-03	254	239	493	0.9
03-04	257	197	454	0.8
04-05	309	206	515	1.0
05-06	437	354	791	1.5
06-07	671	609	1280	2.4
07-08	1047	980	2027	3.8
08-09	1535	1322	2857	5.3
09-10	1763	1582	3345	6.2
10-11	1875	1724	3599	6.7
11-12	1872	1768	3640	6.8
12-13	1796	1755	3551	6.6
13-14	1779	1802	3581	6.7
14-15	1852	1914	3766	7.0
15-16	1776	1872	3648	6.8
16-17	1682	1831	3513	6.5
17-18	1732	1853	3585	6.7
18-19	1534	1646	3180	5.9
19-20	1165	1194	2359	4.4
20-21	717	903	1620	3.0
21-22	570	823	1393	2.6
22-23	593	834	1427	2.7
23-24	554	828	1382	2.6
Total	26630	27079	53709	100

DISTRIBUZIONE ORARIA DELLA DOMENICA

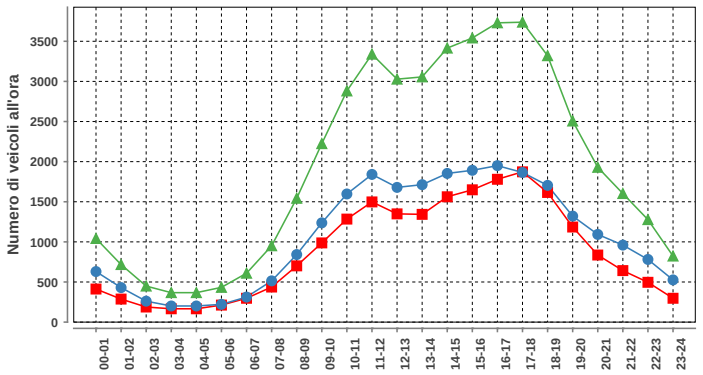

Domenica

ora	Dir1	Dir2	Dir1+2	%
00-01	412	630	1042	2.2
01-02	287	430	717	1.5
02-03	188	261	449	1.0
03-04	166	201	367	0.8
04-05	166	201	367	0.8
05-06	212	221	433	0.9
06-07	297	312	609	1.3
07-08	437	514	951	2.0
08-09	701	842	1543	3.3
09-10	987	1237	2224	4.7
10-11	1284	1597	2881	6.1
11-12	1498	1841	3339	7.1
12-13	1349	1679	3028	6.5
13-14	1343	1713	3056	6.5
14-15	1562	1853	3415	7.3
15-16	1649	1892	3541	7.6
16-17	1780	1950	3730	8.0
17-18	1873	1865	3738	8.0
18-19	1616	1704	3320	7.1
19-20	1185	1321	2506	5.3
20-21	836	1093	1929	4.1
21-22	642	960	1602	3.4
22-23	496	781	1277	2.7
23-24	297	526	823	1.8
Total	21263	25624	46887	100

DISTRIBUZIONE SETTIMANALE

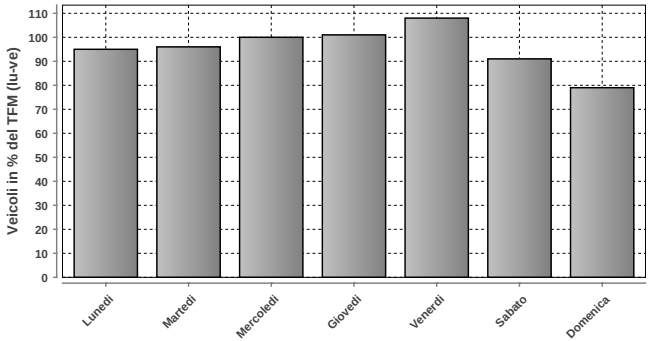

DISTRIBUZIONE SETTIMANALE

Giorno	Media	% TFM	% TGM
Lunedì	55919	95	100
Martedì	56522	96	101
Mercoledì	58764	100	105
Giovedì	59891	101	107
Venerdì	63914	108	114
Sabato	53765	91	96
Domenica	46887	79	84
Traffico settimanale			705

DISTRIBUZIONE ANNUALE

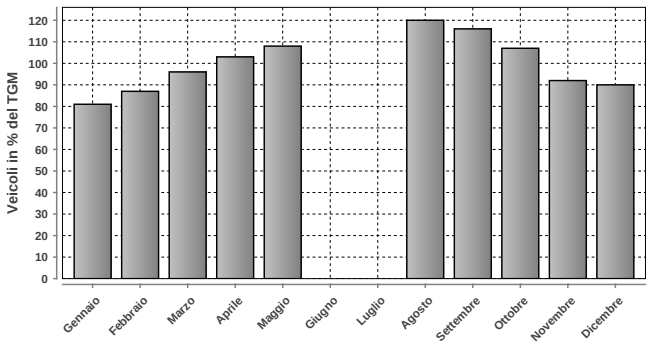

DISTRIBUZIONE ANNUALE

Mese	Media	% TGM
Gennaio	45253	81
Febbraio	48914	87
Marzo	53785	96
Aprile	57754	103
Maggio	60559	108
Giugno	n.d.	n.d.
Luglio	n.d.	n.d.
Agosto	67519	120
Settembre	64998	116
Ottobre	60034	107
Novembre	51735	92
Dicembre	50269	90
TGM	56109	100

	Giorno	Data	Dir1 Sud	Dir2 Nord	Tot 2 dir
Massimo giornaliero	sabato	06.08.2016	38250	46017	84267

	Giorno	Ora	Data	Dir1 Sud	Dir2 Nord	Tot 2 dir
Massimo orario	venerdì	16-17	09.09.2016	3221	2602	5823

Osservazioni:

Dati:

Dipartimento del Territorio
Sezione della Mobilit

Elaborazione:

Osservatorio Ambientale
Svizzera Italiana

293 - QUINTO AS

Evoluzione del traffico giornaliero (TGM) mensile e annuale

Anno	Gennaio	Febbraio	Marzo	Aprile	Maggio	Giugno	Luglio	Agosto	Settembre	Ottobre	Novembre	Dicembre	TGM
2016	12538	13501	16898	18954	21749	21630	30212	28788	23514	20450	14132	15046	**19821**
2015	12651	13231	15713	19959	21381	21488	29208	29215	23037	20272	14752	14927	**19704**
2014	12673	12950	15666	20194	20403	23455	28187	28812	22815	19929	14248	14709	**19550**
2013	12528	12543	15901	18897	21067	22639	30124	29449	23915	19624	14649	14382	**19697**
2012	12371	12522	15824	19540	19921	22489	30484	28445	23661	19316	14266	13522	**19394**
2011	12184	13371	15239	20030	19616	23598	31037	27987	23356	20530	14261	13889	**19635**
2010	11240	12361	14957	20055	20992	21576	30612	28680	22651	19860	13891	12669	**19180**
2009	11556	11649	14793	19632	20199	21946	30283	29115	22514	20158	13724	13254	**19125**
2008													
2007													
2006													
2005													
2004													
2003													
2002													
2001													
2000													
1999													
1998													
1997													
1996													
1995													
1994													
1993													
1992													
1991													
1990													
1989													
1988													
1987													
1986													
1985													
1984													
1983													
1982													
1981													
1980													
1979													
1978													
1977													
1976													
1975													
1974													
1973													
1972													
1971													
1970													

Evoluzione del traffico giornaliero medio annuale (TGM)

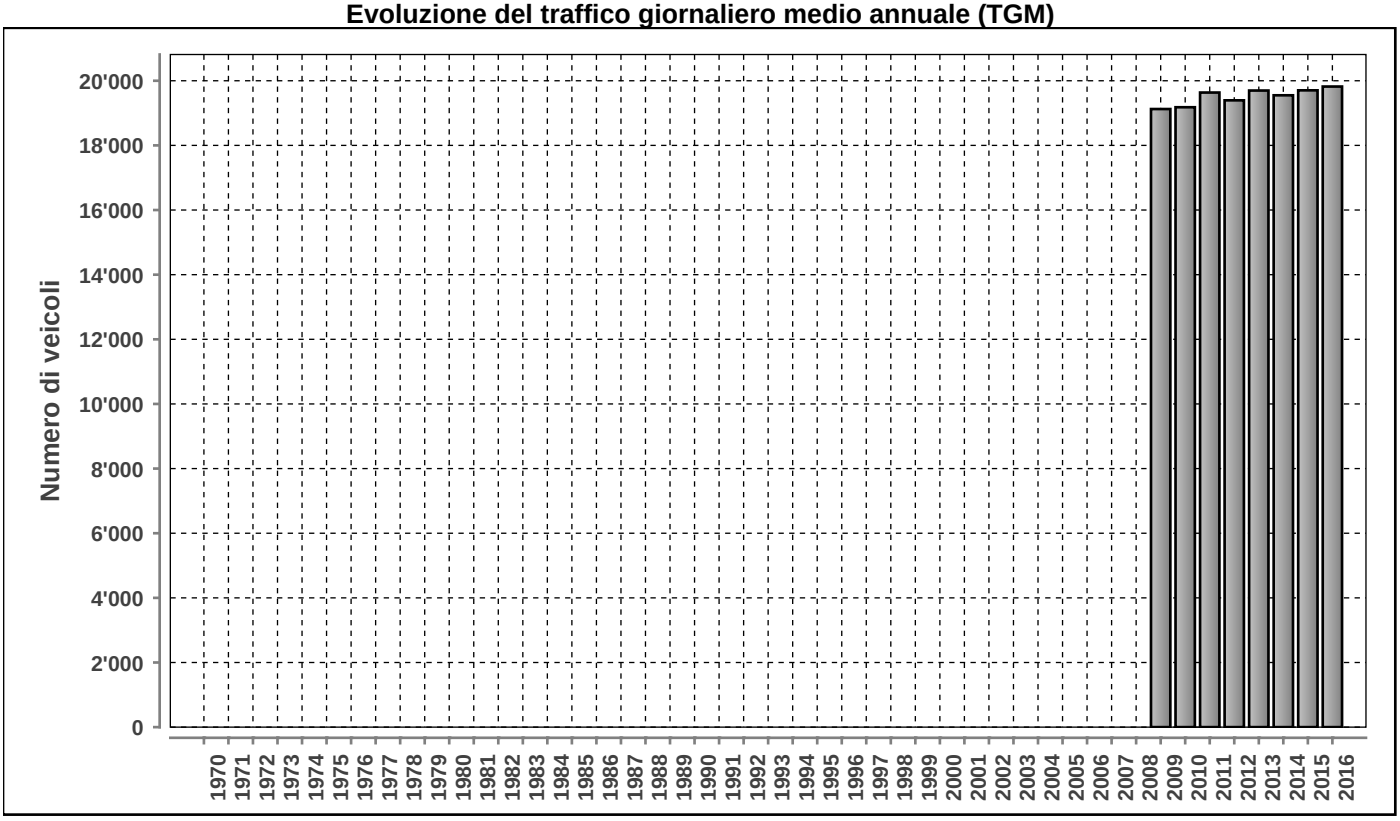

Posto conteggio: **QUINTO AS** | Nr: **293** | Comune: **Quinto** | Base di dati **2016**

DISTRIBUZIONE ORARIA DEI FERIALI (LU-VE)

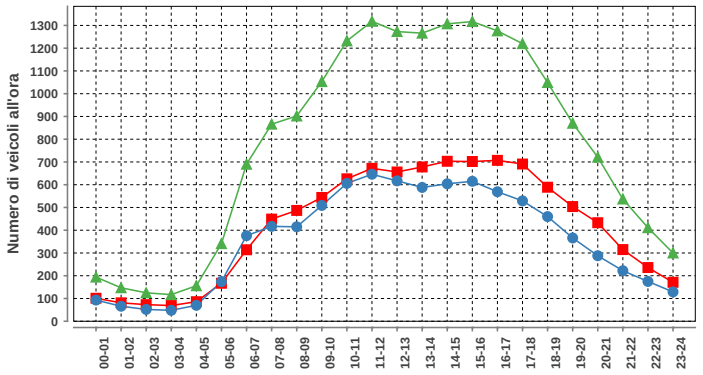

Lunedì-venerdì				
ora	Dir1	Dir2	Dir1+2	%
00-01	101	93	194	1.0
01-02	81	66	147	0.8
02-03	73	52	125	0.7
03-04	69	48	117	0.6
04-05	86	70	156	0.8
05-06	167	174	341	1.8
06-07	314	376	690	3.7
07-08	449	417	866	4.6
08-09	487	415	902	4.8
09-10	544	509	1053	5.6
10-11	626	606	1232	6.6
11-12	672	646	1318	7.1
12-13	656	617	1273	6.8
13-14	678	588	1266	6.8
14-15	703	604	1307	7.0
15-16	702	615	1317	7.0
16-17	707	569	1276	6.8
17-18	691	529	1220	6.5
18-19	589	460	1049	5.6
19-20	504	366	870	4.7
20-21	433	288	721	3.9
21-22	315	222	537	2.9
22-23	236	175	411	2.2
23-24	171	129	300	1.6
Total	10054	8634	18688	100

DISTRIBUZIONE ORARIA DEL SABATO

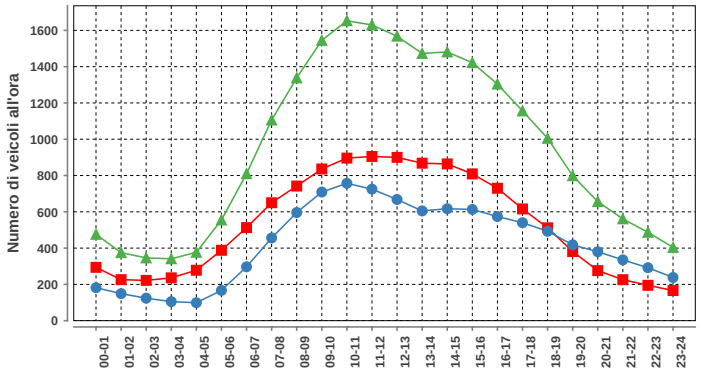

Sabato				
ora	Dir1	Dir2	Dir1+2	%
00-01	294	182	476	2.1
01-02	226	149	375	1.6
02-03	222	124	346	1.5
03-04	236	105	341	1.5
04-05	278	99	377	1.6
05-06	388	167	555	2.4
06-07	513	297	810	3.5
07-08	650	456	1106	4.8
08-09	742	596	1338	5.9
09-10	836	709	1545	6.8
10-11	896	757	1653	7.2
11-12	905	725	1630	7.1
12-13	900	668	1568	6.9
13-14	868	605	1473	6.4
14-15	864	617	1481	6.5
15-16	809	613	1422	6.2
16-17	730	574	1304	5.7
17-18	616	540	1156	5.1
18-19	512	493	1005	4.4
19-20	381	418	799	3.5
20-21	276	380	656	2.9
21-22	226	335	561	2.5
22-23	195	292	487	2.1
23-24	166	238	404	1.8
Total	12729	10139	22868	100

DISTRIBUZIONE ORARIA DELLA DOMENICA

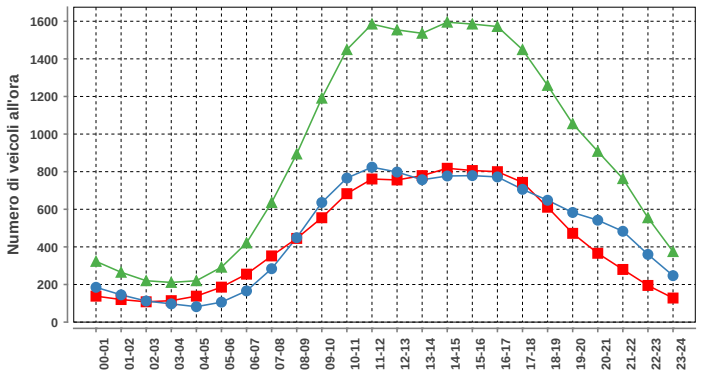

Domenica				
ora	Dir1	Dir2	Dir1+2	%
00-01	138	185	323	1.5
01-02	120	145	265	1.2
02-03	108	112	220	1.0
03-04	114	97	211	1.0
04-05	138	82	220	1.0
05-06	186	106	292	1.3
06-07	255	166	421	1.9
07-08	352	284	636	2.9
08-09	445	449	894	4.1
09-10	555	636	1191	5.4
10-11	683	766	1449	6.6
11-12	761	824	1585	7.2
12-13	756	798	1554	7.1
13-14	779	757	1536	7.0
14-15	818	777	1595	7.3
15-16	806	779	1585	7.2
16-17	800	772	1572	7.2
17-18	743	706	1449	6.6
18-19	611	648	1259	5.7
19-20	472	583	1055	4.8
20-21	366	542	908	4.1
21-22	280	483	763	3.5
22-23	195	360	555	2.5
23-24	128	247	375	1.7
Total	10609	11304	21913	100

Traffico giornaliero medio TGM:	Dir1 Chiasso	10542	19821
	Dir2 San Gottardo	9280	
Traffico feriale medio TFM:	Dir1 Chiasso	10055	18688
	Dir2 San Gottardo	8633	

Giorni in funzione:	366
TGM/TFM:	1.061

DISTRIBUZIONE SETTIMANALE

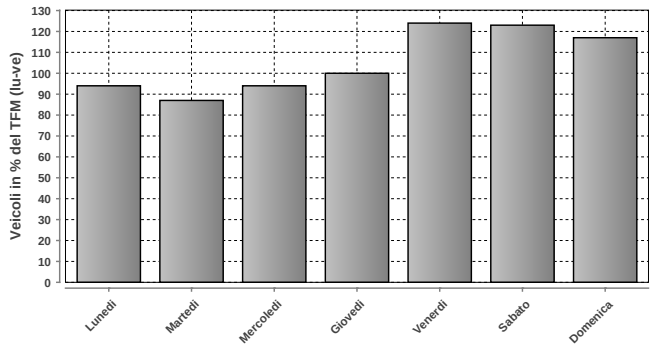

DISTRIBUZIONE SETTIMANALE			
Giorno	Media	% TFM	% TGM
Lunedì	17605	94	89
Martedì	16294	87	82
Mercoledì	17556	94	89
Giovedì	18628	100	94
Venerdì	23161	124	117
Sabato	22932	123	116
Domenica	21916	117	111
Traffico settimanale			697

DISTRIBUZIONE ANNUALE

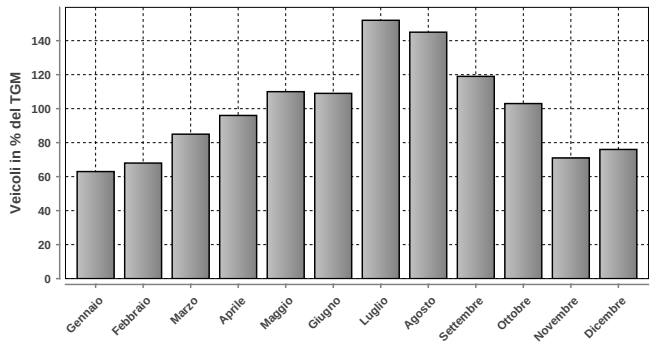

DISTRIBUZIONE ANNUALE		
Mese	Media	% TGM
Gennaio	12538	63
Febbraio	13501	68
Marzo	16898	85
Aprile	18954	96
Maggio	21749	110
Giugno	21630	109
Luglio	30212	152
Agosto	28788	145
Settembre	23514	119
Ottobre	20450	103
Novembre	14132	71
Dicembre	15046	76
TGM	19821	100

	Giorno	Data	Dir1 Chiasso	Dir2 San Gottardo	Tot 2 dir
Massimo giornaliero	sabato	30.07.2016	27226	17278	44504

	Giorno	Ora	Data	Dir1 Chiasso	Dir2 San Gottardo	Tot 2 dir
Massimo orario	sabato	10-11	27.08.2016	1596	1048	2644

Osservazioni:

Dati:

Dipartimento del Territorio
Sezione della Mobilit

Elaborazione:

Osservatorio Ambientale
Svizzera Italiana

503 - MAGADINO

Evoluzione del traffico giornaliero (TGM) mensile e annuale

Anno	Gennaio	Febbraio	Marzo	Aprile	Maggio	Giugno	Luglio	Agosto	Settembre	Ottobre	Novembre	Dicembre	TGM
2016	7234	8330	9529	10159	10495	10712	12177	11282	11094	10235	8655	8225	9849
2015	7482	8027	9032	10810	10389	10823	12471	10790	10554	10098	8913	8070	9798
2014	7287	7950	8800	10536	10299	10705	11999	10707	10740	10084	8417	8491	9677
2013	7127	7656	8682	9870	10134	10889	12291	10905	10651	9868	8386	7723	9526
2012	6669	7412	8683	9640	9880	10100	12023	11027	10180	9923	8109	7333	9255
2011	6459	7824	8548	10418	10005	10286	11856	11306	10452	9846	7978	7369	9370
2010	6297	7144	8180	9824	9614	9969	12323	11163	10222	9421	7668	7128	9092
2009	6552	7318	8152	9979	9957	10059	12512	10819	10118	9602	7375	6920	9123
2008	6444	7282	8553	9336	9723	9999	11709	10808	9848	9628	7587	6990	8934
2007	6471	7097	8119	9613	8998	10210	12155	11076	10341	9760	7766	7056	9071
2006	5803	6642	7435	9296	9282	9220	10606	10292	9405	9097	7398	6988	8470
2005	6140	6747	8073	8643	9412	9456	10861	10192	9218	8702	7103	6531	8435
2004	6064	6684	7267	9192	8944	9113	10779	10044	9538		7080	6822	8365
2003	6190	6800	7577	9443	8849	9448	10780	9965	9209	8640	6969	6564	8370
2002	6296	6697	8061	8883	8264	9176	10823	10119	9272	8994	6939	6761	8357
2001	5833	6802	7447	9452	9077	9644	10980	10526	9524	8956	7187	6625	8504
2000	5688	6625	7587	8979	8799	9415		10158	9385	7147	6880	6412	8172
1999	5545	6176	7406	8923	9097	9060	10731	10038	8966	8459	6633	6361	8129
1998	5657		7585	8717	8698	9019	10763	10181	9175	8485	6723	6267	8390
1997	5430	6277	7999	8809	8970	8372	10529	10050	9065	8750	6562	6309	8107
1996	5469	6079	6914	8929	8561	8852	10392	10022	8849	8469	6542	6063	7935
1995	5299	6098	6879	8836	8369	8828	10126	9839	8719	8314	6571	6032	7836
1994	5100	5750	7212	8229	8165	8535	10137	9732	8559	7800	6239	6087	7600
1993	5223	5755	6403	8272	8085	8430	10360	9598	8051	4518	6087	5908	7231
1992	5104	5821	6412	8430	8113	8457	10016	9243	8647	7657	6211	5771	7494
1991	5138	5538	6952	7735	8547	8393	10191	9584	8603	8218	6238	5627	7578
1990	5000	5900	6491	8198	7905	8448	9909	9412	8767	7978	6126	5409	7460
1989	5113	5427	6972	7250	8311	8053	9540	9340	8410	7656	6088	5450	7387
1988			6370	7123	7146	7496		8318	7762	8218			7000
1987													
1986						7053	8908	8784	8375	7147	5126	4711	
1985	3239	3909	4668	6555	6328								
1984													
1983													
1982	3417	4031	4841	6844	6435	6716	8408	8014	7004	6397	4439	4076	5896
1981													
1980													
1979													
1978		3547	4820	5110		5530	6546	6373		5682	4036	3612	5000
1977													
1976													
1975													
1974													
1973													
1972													
1971													
1970													

Evoluzione del traffico giornaliero medio annuale (TGM)

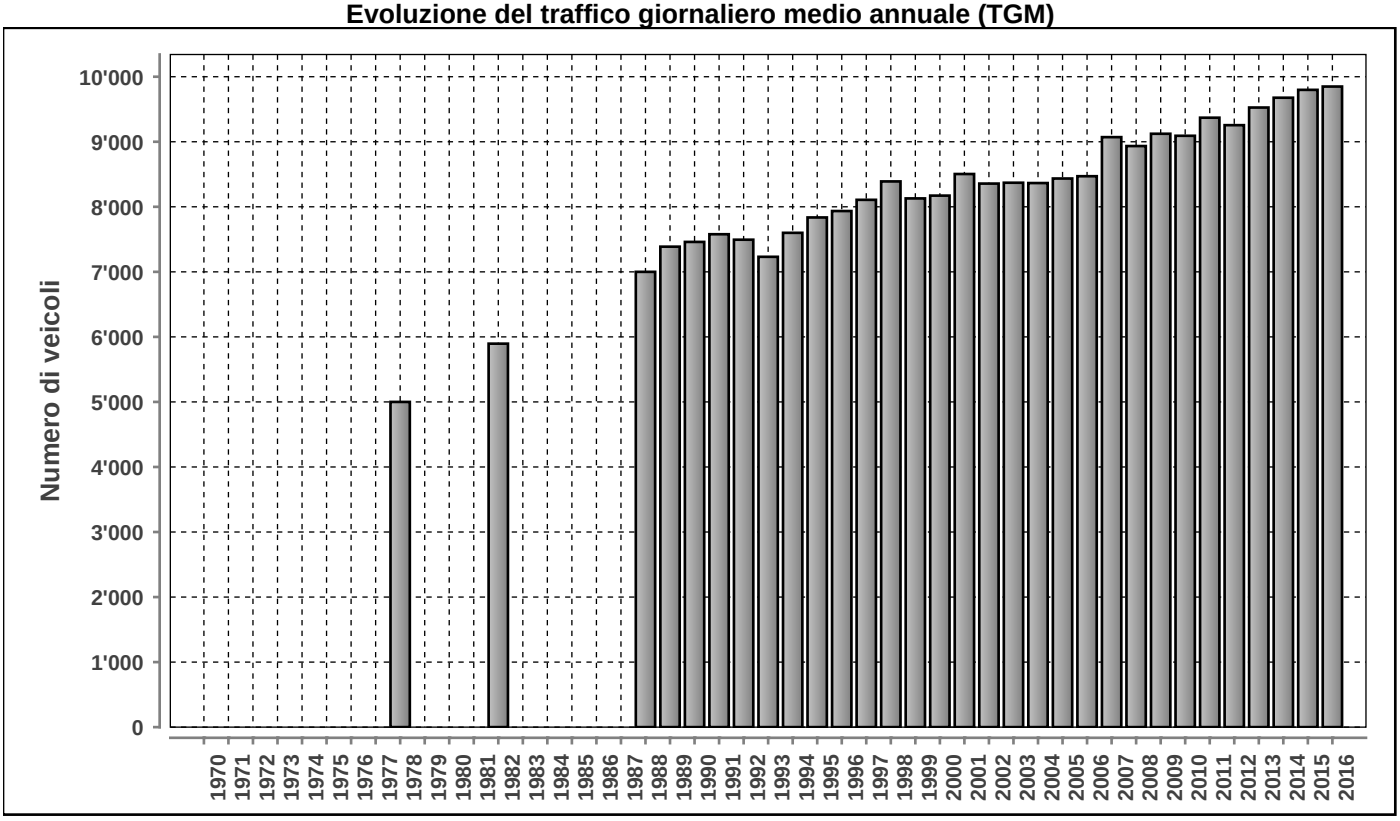

Posto conteggio: **MAGADINO** | Nr: **503** | Comune: **Magadino** | Base di dati **2016**

DISTRIBUZIONE ORARIA DEI FERIALI (LU-VE)

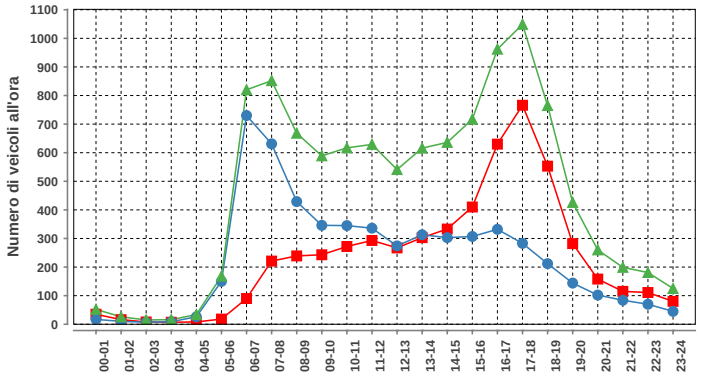

Lunedì-venerdì				
ora	Dir1	Dir2	Dir1+2	%
00-01	35	17	52	0.5
01-02	16	10	26	0.2
02-03	8	7	15	0.1
03-04	7	9	16	0.1
04-05	8	26	34	0.3
05-06	18	150	168	1.5
06-07	90	730	820	7.5
07-08	221	631	852	7.8
08-09	239	429	668	6.1
09-10	243	346	589	5.4
10-11	272	345	617	5.6
11-12	293	336	629	5.7
12-13	267	274	541	4.9
13-14	303	313	616	5.6
14-15	333	303	636	5.8
15-16	410	307	717	6.5
16-17	630	332	962	8.8
17-18	766	283	1049	9.6
18-19	553	212	765	7.0
19-20	282	144	426	3.9
20-21	158	102	260	2.4
21-22	115	84	199	1.8
22-23	111	70	181	1.7
23-24	80	45	125	1.1
Total	5458	5505	10963	100

DISTRIBUZIONE ORARIA DEL SABATO

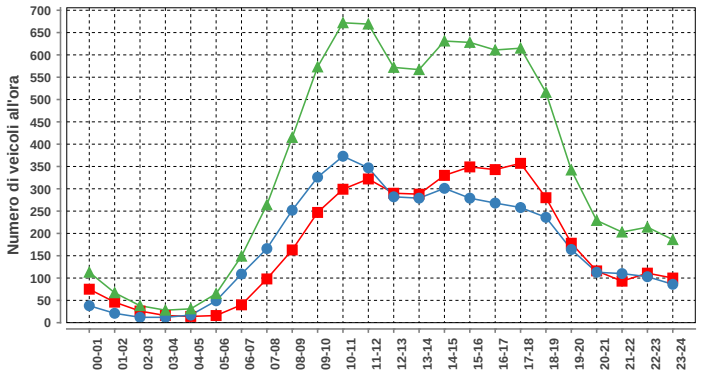

Sabato				
ora	Dir1	Dir2	Dir1+2	%
00-01	75	38	113	1.3
01-02	46	21	67	0.8
02-03	26	12	38	0.5
03-04	16	12	28	0.3
04-05	14	17	31	0.4
05-06	16	49	65	0.8
06-07	40	109	149	1.8
07-08	98	166	264	3.1
08-09	163	252	415	4.9
09-10	247	326	573	6.8
10-11	299	373	672	8.0
11-12	322	347	669	8.0
12-13	290	282	572	6.8
13-14	288	279	567	6.8
14-15	330	301	631	7.5
15-16	349	279	628	7.5
16-17	343	268	611	7.3
17-18	357	258	615	7.3
18-19	280	236	516	6.1
19-20	178	164	342	4.1
20-21	116	113	229	2.7
21-22	93	110	203	2.4
22-23	111	103	214	2.5
23-24	100	86	186	2.2
Total	4197	4201	8398	100

DISTRIBUZIONE ORARIA DELLA DOMENICA

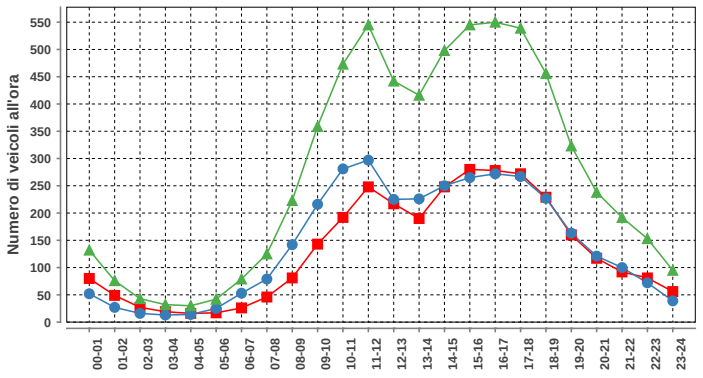

Domenica				
ora	Dir1	Dir2	Dir1+2	%
00-01	80	52	132	2.0
01-02	49	27	76	1.2
02-03	27	16	43	0.7
03-04	19	13	32	0.5
04-05	16	14	30	0.5
05-06	17	25	42	0.6
06-07	26	53	79	1.2
07-08	46	79	125	1.9
08-09	81	142	223	3.4
09-10	143	216	359	5.4
10-11	192	281	473	7.2
11-12	248	297	545	8.3
12-13	217	225	442	6.7
13-14	190	226	416	6.3
14-15	248	250	498	7.5
15-16	280	265	545	8.3
16-17	278	272	550	8.3
17-18	272	267	539	8.2
18-19	229	227	456	6.9
19-20	160	163	323	4.9
20-21	117	121	238	3.6
21-22	92	100	192	2.9
22-23	81	72	153	2.3
23-24	56	39	95	1.4
Total	3164	3442	6606	100

Traffico giornaliero medio TGM:	Dir1 DIRINELLA	4886	9849
	Dir2 QUARTINO	4963	
Traffico feriale medio TFM:	Dir1 DIRINELLA	5457	10964
	Dir2 QUARTINO	5506	

Giorni in funzione:	366
TGM/TFM:	0.898

DISTRIBUZIONE SETTIMANALE

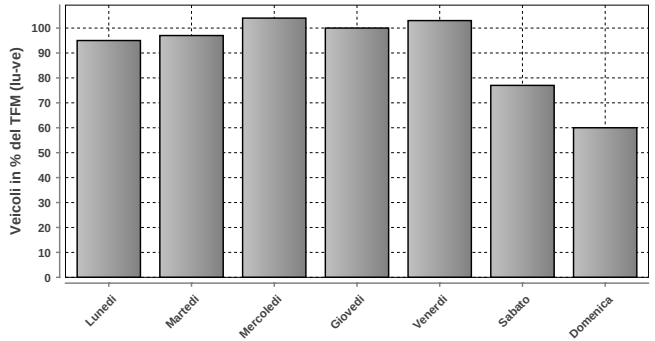

DISTRIBUZIONE SETTIMANALE			
Giorno	Media	% TFM	% TGM
Lunedì	10433	95	106
Martedì	10672	97	108
Mercoledì	11435	104	116
Giovedì	10967	100	111
Venerdì	11272	103	114
Sabato	8396	77	85
Domenica	6606	60	67
Traffico settimanale			709

DISTRIBUZIONE ANNUALE

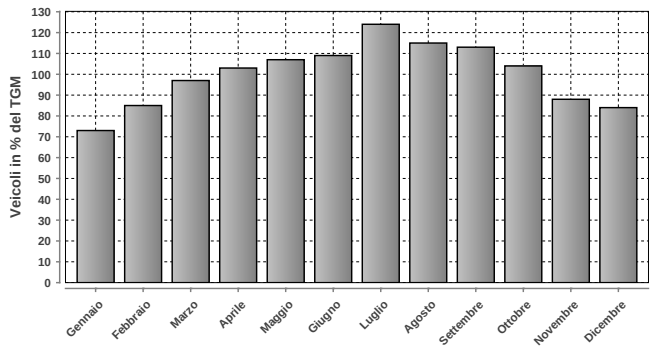

DISTRIBUZIONE ANNUALE		
Mese	Media	% TGM
Gennaio	7234	73
Febbraio	8330	85
Marzo	9529	97
Aprile	10159	103
Maggio	10495	107
Giugno	10712	109
Luglio	12177	124
Agosto	11282	115
Settembre	11094	113
Ottobre	10235	104
Novembre	8655	88
Dicembre	8225	84
TGM	9849	100

	Giorno	Data	Dir1 DIRINELLA	Dir2 QUARTINO	Tot 2 dir
Massimo giornaliero	mercoledì	27.07.2016	7586	7716	15302

	Giorno	Ora	Data	Dir1 DIRINELLA	Dir2 QUARTINO	Tot 2 dir
Massimo orario	mercoledì	17-18	27.07.2016	905	413	1318

Osservazioni:

Dati:

Dipartimento del Territorio
Sezione della Mobilit

Elaborazione:

Osservatorio Ambientale
Svizzera Italiana

506 - SOLDUNO NORD

Evoluzione del traffico giornaliero (TGM) mensile e annuale

Anno	Gennaio	Febbraio	Marzo	Aprile	Maggio	Giugno	Luglio	Agosto	Settembre	Ottobre	Novembre	Dicembre	TGM
2016	10164	11228	12328	13142	13289	13485	15876	15351	14220	13235	11722	11476	**12967**
2015	10448	10961	12177	13516	13471	13954	16529	14476	13641	13128	12157	11477	**13008**
2014	9993	10854	11784	13355	13455	13655	14971	14246	14114	13143	11523	11499	**12726**
2013	10277	10694	12108	12542	12873	13550	15495	14627	13262	12815	11566	11109	**12590**
2012	10045	10866	12168	12835	13408	13302	15535	14594	13211	13239	11511	11024	**12654**
2011	9885	11295	11656	13591	13396	13309	15055	14663	13680	13355	11592	11156	**12728**
2010													
2009					13840	13496	16316		13623				
2008	10022	11145	12139	12940	13114	13251	15785	14626	13363	13350	11224	10614	**12638**
2007	10348	10857	12152	13566	13325	13341	16339	15012	13809	13793	11561	10975	**12938**
2006	9199	10437	11754	13174	13565	13305	15992	15011	13603	13241	13192	11015	**12804**
2005	9922	10868	12248	12738	13874	13896	16325	15304	13326	13268	11324	10516	**12816**
2004	10103	10722	11637	13168	13408	13514	16017	15234	13924	13253	11337	11102	**12792**
2003	10064	11009	11661	13524	13408	14639	16264	15851	13719	13391	11331	10725	**12966**
2002	9786	10458	12217	12993	12744	14033	15854	15072	13663	13609	11127	10912	**12706**
2001	9360	10628	11168	13301	13363	14015	15957	16038	13755	13241	11257	10502	**12715**
2000	9097	10314	11050	11905	12760	14093	16112	15551	14054	12249	10761	10289	**12360**
1999	8979	9903	11492	12937	13722	13581	16422	15391	13567	13340	11079	10387	**12586**
1998	9270	10318	11411	12378	13269	13352	16378	15887	13612	13007	10888	10188	**12514**
1997	8933	10015	11796	12613	13264	12623	16174	15710	13692	13277	10595	9819	**12460**
1996	8782	9544	10450	12230	12114	12892	15677	14908	13339	12576	10595	9756	**11914**
1995	8791	10042	10780	12047	12263	12569	15232	14803	12539	12508	10378	9567	**11807**
1994	8448	9327	11048	11983	12055	12763	15455	14891	12788	10100	10096	9793	**11600**
1993	8838	9797	10685	12479	12781	13106	15407	14964	12765	10069	9805	9401	**11686**
1992	8621	9886	10439	12589	12672	12455	14473	14816	13421	12212	10471	9655	**11886**
1991	8765	9216	10720	12049	12731	12757	15607	14916	12737	12426	10310	9435	**11825**
1990	8559	9551	10578	12272	12193	12687	15204	14265	13197	12051	10145	8814	**11638**
1989	8682	9102	10805	11100	12832	12575	14598	15000	13500	816	9922	8880	**11500**
1988													
1987													
1986													
1985													
1984													
1983	7061	7410	9059	10301	9868	11747	15421	13238	11535	11573	9261	7173	**10323**
1982													
1981													
1980		6638	7198	9339						9920			**9300**
1979													
1978													
1977				8488	7997			9408	7946	7800			**8400**
1976													
1975													
1974													
1973													
1972													
1971													
1970													

Evoluzione del traffico giornaliero medio annuale (TGM)

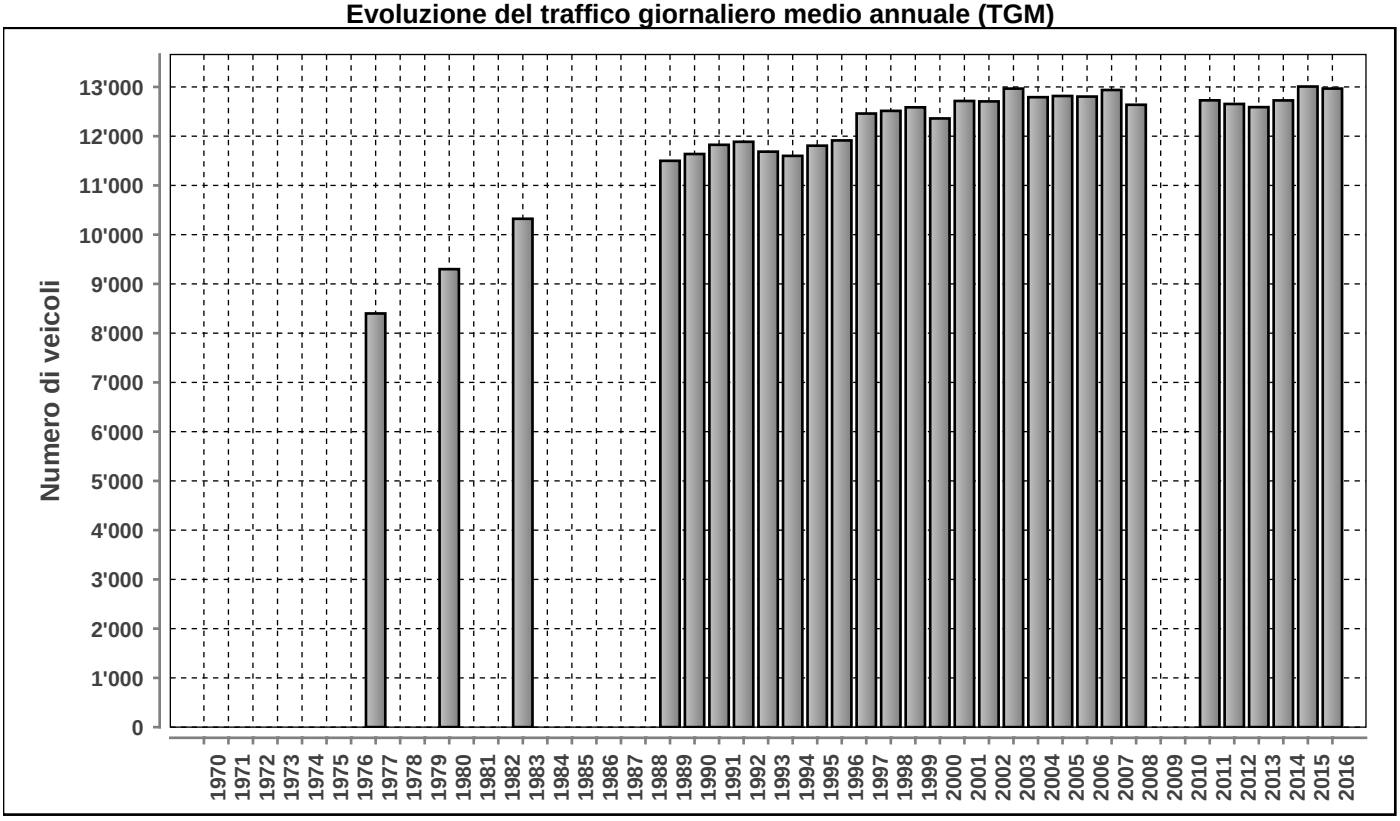

Posto conteggio: **SOLDUNO NORD** | Nr: **506** | Comune: **Locarno** | Base di dati **2016**

DISTRIBUZIONE ORARIA DEI FERIALI (LU-VE)

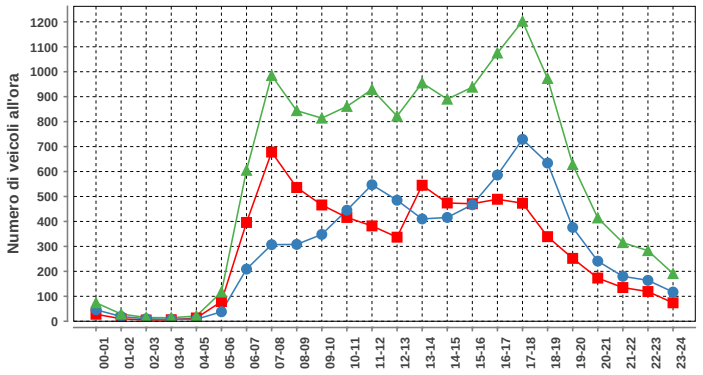

Lunedì-venerdì				
ora	Dir1	Dir2	Dir1+2	%
00-01	28	46	74	0.5
01-02	10	19	29	0.2
02-03	5	10	15	0.1
03-04	6	8	14	0.1
04-05	13	8	21	0.2
05-06	79	38	117	0.8
06-07	396	209	605	4.3
07-08	678	307	985	7.0
08-09	536	308	844	6.0
09-10	466	348	814	5.8
10-11	416	445	861	6.2
11-12	382	547	929	6.6
12-13	337	485	822	5.9
13-14	545	410	955	6.8
14-15	474	416	890	6.4
15-16	471	467	938	6.7
16-17	489	586	1075	7.7
17-18	473	729	1202	8.6
18-19	339	634	973	7.0
19-20	252	376	628	4.5
20-21	173	241	414	3.0
21-22	135	180	315	2.3
22-23	119	164	283	2.0
23-24	74	117	191	1.4
Total	6896	7098	13994	100

DISTRIBUZIONE ORARIA DEL SABATO

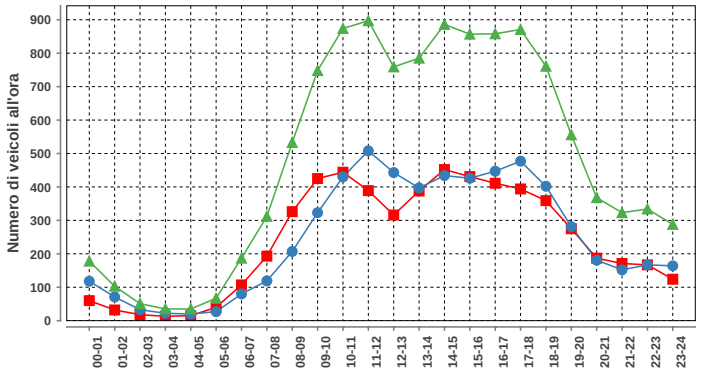

Sabato				
ora	Dir1	Dir2	Dir1+2	%
00-01	60	118	178	1.5
01-02	32	71	103	0.9
02-03	18	33	51	0.4
03-04	13	22	35	0.3
04-05	15	20	35	0.3
05-06	40	27	67	0.6
06-07	107	80	187	1.6
07-08	193	119	312	2.7
08-09	326	207	533	4.6
09-10	425	323	748	6.4
10-11	444	430	874	7.5
11-12	389	508	897	7.7
12-13	316	443	759	6.5
13-14	388	397	785	6.7
14-15	452	434	886	7.6
15-16	431	426	857	7.3
16-17	411	447	858	7.4
17-18	394	477	871	7.5
18-19	359	402	761	6.5
19-20	275	281	556	4.8
20-21	187	181	368	3.2
21-22	171	152	323	2.8
22-23	167	167	334	2.9
23-24	124	164	288	2.5
Total	5737	5929	11666	100

DISTRIBUZIONE ORARIA DELLA DOMENICA

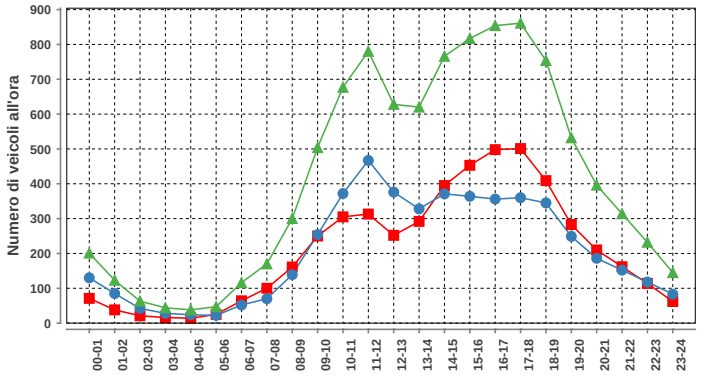

Domenica				
ora	Dir1	Dir2	Dir1+2	%
00-01	71	130	201	2.0
01-02	38	85	123	1.2
02-03	21	42	63	0.6
03-04	16	28	44	0.4
04-05	14	24	38	0.4
05-06	25	22	47	0.5
06-07	64	52	116	1.2
07-08	100	70	170	1.7
08-09	161	139	300	3.0
09-10	250	254	504	5.0
10-11	305	372	677	6.8
11-12	313	467	780	7.8
12-13	252	376	628	6.3
13-14	292	328	620	6.2
14-15	395	371	766	7.7
15-16	453	364	817	8.2
16-17	498	356	854	8.6
17-18	501	360	861	8.6
18-19	409	345	754	7.6
19-20	283	249	532	5.3
20-21	210	186	396	4.0
21-22	162	152	314	3.1
22-23	114	118	232	2.3
23-24	62	83	145	1.5
Total	5009	4973	9982	100

Traffico giornaliero medio TGM:	Dir1 LOCARNO	6402	12967
	Dir2 PONTE BROLLA	6565	
Traffico feriale medio TFM:	Dir1 LOCARNO	6895	13995
	Dir2 PONTE BROLLA	7099	

Giorni in funzione:	366
TGM/TFM:	0.927

DISTRIBUZIONE SETTIMANALE

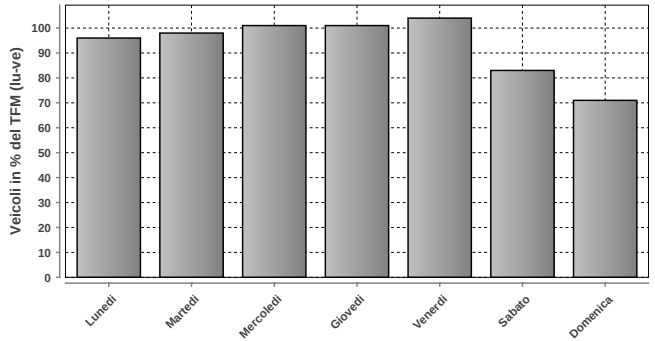

DISTRIBUZIONE SETTIMANALE			
Giorno	Media	% TFM	% TGM
Lunedì	13433	96	104
Martedì	13760	98	106
Mercoledì	14141	101	109
Giovedì	14089	101	109
Venerdì	14503	104	112
Sabato	11681	83	90
Domenica	9984	71	77
Traffico settimanale			706

DISTRIBUZIONE ANNUALE

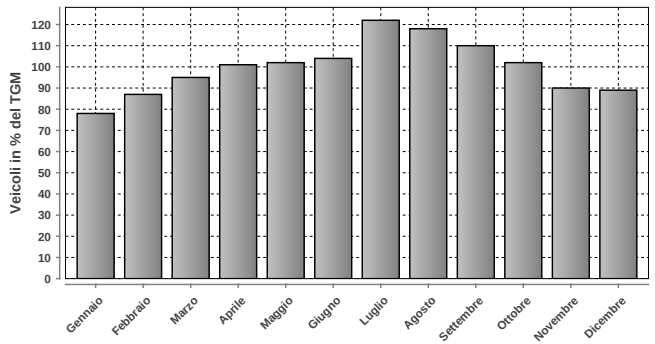

DISTRIBUZIONE ANNUALE		
Mese	Media	% TGM
Gennaio	10164	78
Febbraio	11228	87
Marzo	12328	95
Aprile	13142	101
Maggio	13289	102
Giugno	13485	104
Luglio	15876	122
Agosto	15351	118
Settembre	14220	110
Ottobre	13235	102
Novembre	11722	90
Dicembre	11476	89
TGM	12967	100

	Giorno	Data	Dir1 LOCARNO	Dir2 PONTE BROLLA	Tot 2 dir
Massimo giornaliero	venerdì	29.07.2016	9366	9615	18981

	Giorno	Ora	Data	Dir1 LOCARNO	Dir2 PONTE BROLLA	Tot 2 dir
Massimo orario	martedì	17-18	08.11.2016	494	953	1447

Osservazioni:

Dati:

Dipartimento del Territorio
Sezione della Mobilit

Elaborazione:

OASI
Osservatorio Ambientale
Svizzera Italiana

507 - A2 - CIRCONVALL. DI LUGANO

Evoluzione del traffico giornaliero (TGM) mensile e annuale

Anno	Gennaio	Febbraio	Marzo	Aprile	Maggio	Giugno	Luglio	Agosto	Settembre	Ottobre	Novembre	Dicembre	TGM
2016	48223	52516	56079	60355	62031	62471	70279	65375	66297	61773	55247	53083	59498
2015	47826	50465	53918	60294	60598	61350	70166	64915	66658	62201	55895	52957	58983
2014	47133	50271	51996	59140	57332	59871	66211	63330	63768	60550	52666	51211	56991
2013	48035	48281	52244	57714	58627	59793	69190	63028	63626	60276	52596	49653	56976
2012	41953	43671	48324	51977	53235	54611	64717	61158	62656	59864	52864	48229	53638
2011	40706	45105	47476	52912	51793	54748	63523	56730	57854	54081	47372	45361	51505
2010													
2009	37488	39957	43201	49394	48440	49105	59576	54686	53493	52152		45031	48231
2008	39181	42510	44481	48548	49301	49448			51825	49160	41761	39722	46263
2007	39211	41288	43987	48461	48706	49197	57953	53341	53127	49938	44117	40658	47536
2006	34819	39095	31994	40106	47580	43165	54773	51688	52231	48602	43273	40691	44034
2005													
2004	36448	38044	39031		47507								
2003	36738	38893	41346	48512	47300	49530	55340	50324	50992	47866	40900	39043	45565
2002										41822	41063	39408	
2001	34025	36701	38978	46597	46861	49145	56833	51781					
2000	32776	36103	38780	44542	43676	45897	51000	46500	45000	43204	37756	36437	41800
1999	31067	32346	37008	42322	44085	44332	53819	48630	47448	43699	36975	35905	41530
1998	30667	33340	34941	41552	40555	41418	49524	47741	45989	42517	35799	34254	39897
1997	28074	31553	35511	38736	40246	39177	47937	44775	43290	40423	33679	32794	38006
1996	27635	29129	32665	37520	38323	37976	45969	43740	42156	39259	32256	30352	36416
1995	26663	29535	31604	38391	36903	38201	44569	40994	40832	37000	30900	29345	35400
1994	25910	27509	32488	35072	35063	35116	44863	39581	39371	35360	30158	29612	34198
1993	25585	26976	28736	35105	33001	33822	43081	38553	37438	32536	28741	28082	32672
1992	25083	27300	28639	35414	32374	33421	41704	37661	36882	33269	28294	28013	32353
1991	24247	23946	29643	32862	33034	33714	40618	37486	36336	33320	27485	26216	31576
1990	21956	24224	26425	32928	31000	32364	39354	35477	34634	31416	25950	24039	29990
1989						28351	37758	31213		28026	24285	23142	27200
1988	19693	20748	24503	28405	28441	28625	39378	32923	32291	28294	23200	20000	27125
1987	15714	17571	20310	27314	23998	27294	34276	30205	25182	24854	21000	20418	24011
1986	16140	15162	19919	20864	22881	24067	32218	29342	27087	24600	19264	18361	22549
1985	11105	14525	16963	21804	20520	22260	28852	26964	25015	22440	17356	16005	20351
1984	13023	14043	15597	21817	17974	21559	27671	25777	23270	20019	16235	15131	19357
1983	12370	12388	16281	19043	18420	19687	28066	24714	22320	20013	15243	13400	18539
1982	10696	12130	14010	19162	17341	17729	26817	23235	19774	17719	13618	13602	17190
1981	10036	11181	12097	17003	15063	17512	23251	20644	18499	16631	12989	11354	15547
1980	9271	10719	11874	15982	14880	15522	22739	20411	17569	15472	11718	11207	14798
1979	9242	10979	12141	16274	13754	15962	21586	20153	16953	14350	11132	10286	14422
1978	7780	7751	12219	12013	14070	14538	22121	17210	15686	14084	11805	10582	13365
1977	7887	9832	10276	13959	12759	13985	21059	17017	14885	12903	9966	9621	13037
1976													
1975													
1974													
1973													
1972													
1971													
1970													

Evoluzione del traffico giornaliero medio annuale (TGM)

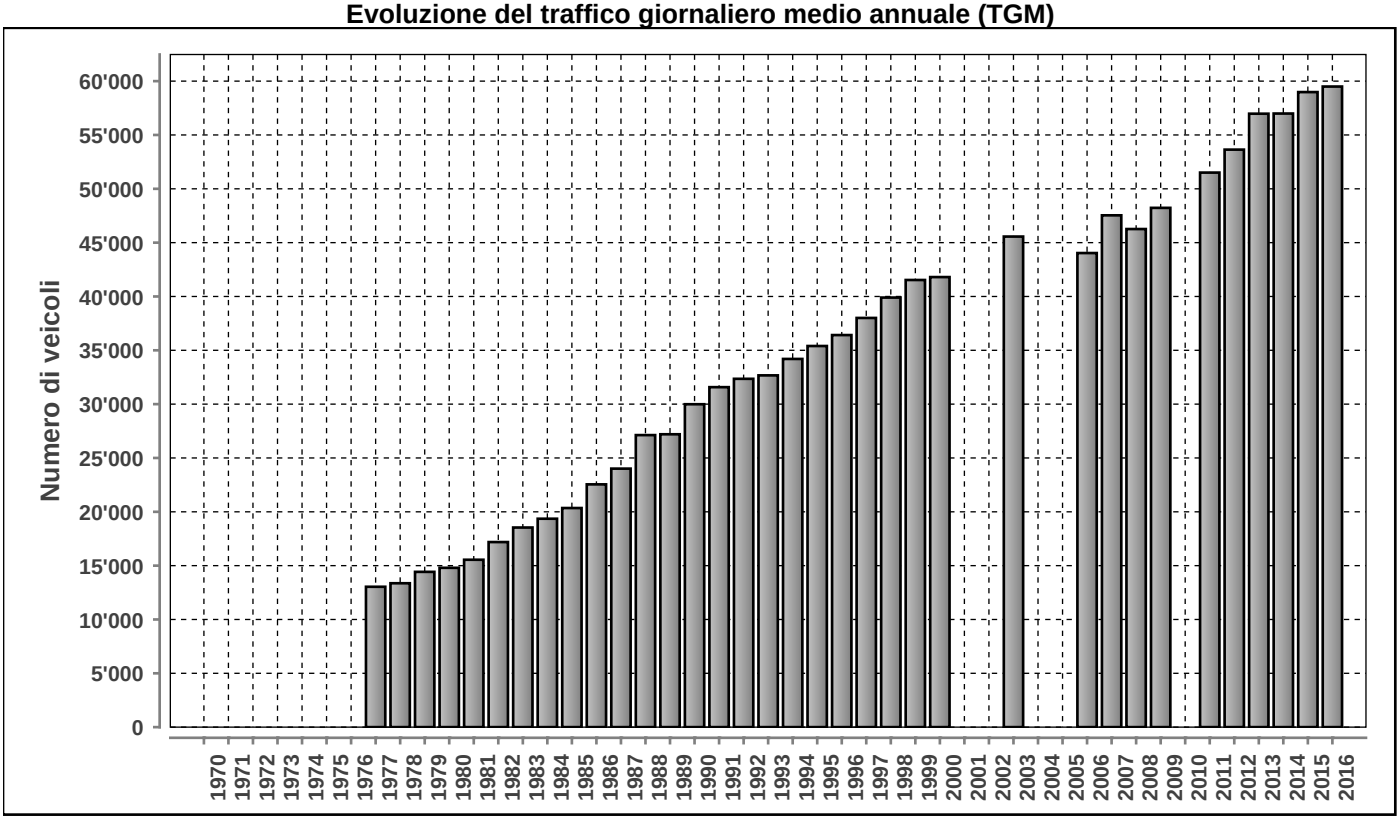

Posto conteggio: **A2 - CIRCONVALL. DI LUGANO** | Nr: **507** | Comune: **Pambio-Noranco** | Base di dati **2016**

DISTRIBUZIONE ORARIA DEI FERIALI (LU-VE)

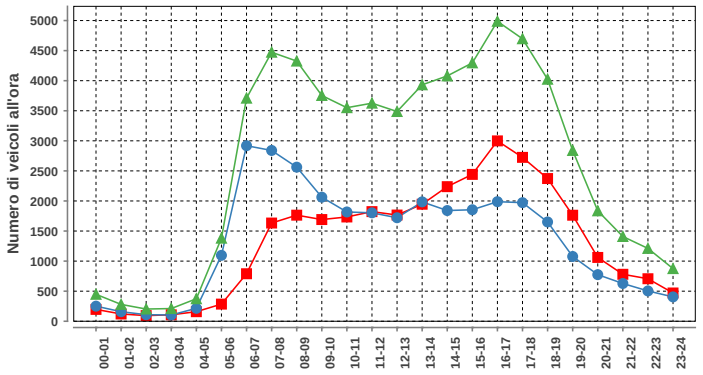

Lunedì-venerdì				
ora	Dir1	Dir2	Dir1+2	%
00-01	197	251	448	0.7
01-02	121	159	280	0.4
02-03	94	109	203	0.3
03-04	107	104	211	0.3
04-05	159	215	374	0.6
05-06	285	1096	1381	2.2
06-07	790	2919	3709	5.8
07-08	1633	2840	4473	7.0
08-09	1764	2562	4326	6.8
09-10	1691	2063	3754	5.9
10-11	1734	1817	3551	5.5
11-12	1823	1803	3626	5.7
12-13	1766	1721	3487	5.4
13-14	1946	1985	3931	6.1
14-15	2238	1841	4079	6.4
15-16	2442	1854	4296	6.7
16-17	2999	1988	4987	7.8
17-18	2725	1972	4697	7.3
18-19	2373	1651	4024	6.3
19-20	1763	1077	2840	4.4
20-21	1061	775	1836	2.9
21-22	781	628	1409	2.2
22-23	707	504	1211	1.9
23-24	470	405	875	1.4
Total	31669	32339	64008	100

DISTRIBUZIONE ORARIA DEL SABATO

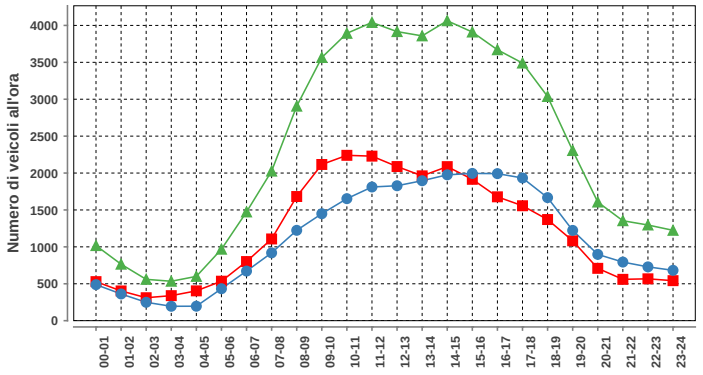

Sabato				
ora	Dir1	Dir2	Dir1+2	%
00-01	529	488	1017	1.8
01-02	403	362	765	1.4
02-03	311	249	560	1.0
03-04	339	195	534	1.0
04-05	404	196	600	1.1
05-06	535	433	968	1.7
06-07	801	672	1473	2.6
07-08	1107	919	2026	3.6
08-09	1682	1224	2906	5.2
09-10	2116	1449	3565	6.4
10-11	2240	1653	3893	6.9
11-12	2229	1811	4040	7.2
12-13	2088	1828	3916	7.0
13-14	1962	1896	3858	6.9
14-15	2087	1976	4063	7.2
15-16	1915	1995	3910	7.0
16-17	1678	1992	3670	6.5
17-18	1557	1933	3490	6.2
18-19	1370	1667	3037	5.4
19-20	1082	1223	2305	4.1
20-21	709	898	1607	2.9
21-22	560	794	1354	2.4
22-23	567	729	1296	2.3
23-24	542	682	1224	2.2
Total	28813	27264	56077	100

DISTRIBUZIONE ORARIA DELLA DOMENICA

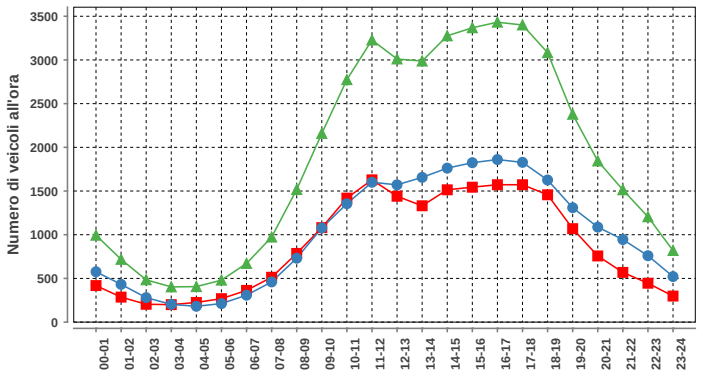

Domenica				
ora	Dir1	Dir2	Dir1+2	%
00-01	418	576	994	2.2
01-02	286	432	718	1.6
02-03	204	280	484	1.1
03-04	200	203	403	0.9
04-05	225	181	406	0.9
05-06	268	212	480	1.1
06-07	363	308	671	1.5
07-08	513	460	973	2.2
08-09	786	731	1517	3.4
09-10	1081	1078	2159	4.8
10-11	1419	1355	2774	6.1
11-12	1628	1600	3228	7.2
12-13	1440	1571	3011	6.7
13-14	1331	1656	2987	6.6
14-15	1514	1762	3276	7.3
15-16	1544	1824	3368	7.5
16-17	1572	1860	3432	7.6
17-18	1572	1828	3400	7.5
18-19	1457	1626	3083	6.8
19-20	1069	1309	2378	5.3
20-21	757	1087	1844	4.1
21-22	569	945	1514	3.4
22-23	445	760	1205	2.7
23-24	298	521	819	1.8
Total	20959	24165	45124	100

Traffico giornaliero medio TGM:	Dir1 Grancia	29390	59498
	Dir2 Bellinzona	30108	
Traffico feriale medio TFM:	Dir1 Grancia	31669	64011
	Dir2 Bellinzona	32342	

Giorni in funzione:	366
TGM/TFM:	0.929

DISTRIBUZIONE SETTIMANALE

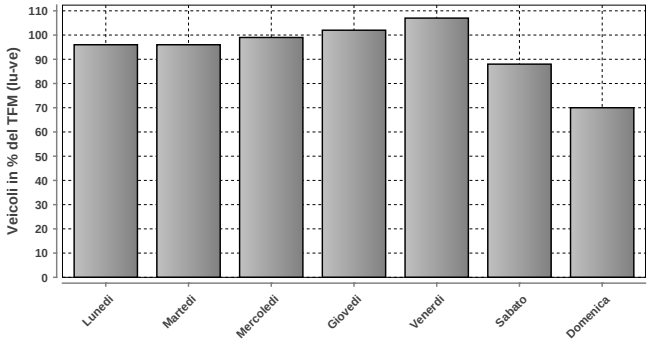

DISTRIBUZIONE SETTIMANALE			
Giorno	Media	% TFM	% TGM
Lunedì	61589	96	104
Martedì	61345	96	103
Mercoledì	63534	99	107
Giovedì	65034	102	109
Venerdì	68308	107	115
Sabato	56234	88	95
Domenica	45125	70	76
Traffico settimanale			708

DISTRIBUZIONE ANNUALE

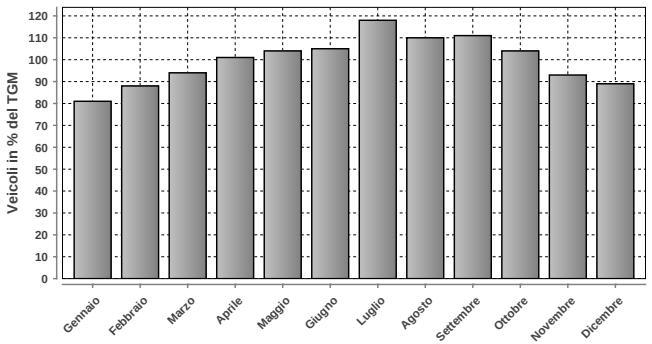

DISTRIBUZIONE ANNUALE		
Mese	Media	% TGM
Gennaio	48223	81
Febbraio	52516	88
Marzo	56079	94
Aprile	60355	101
Maggio	62031	104
Giugno	62471	105
Luglio	70279	118
Agosto	65375	110
Settembre	66297	111
Ottobre	61773	104
Novembre	55247	93
Dicembre	53083	89
TGM	59498	100

	Giorno	Data	Dir1 Grancia	Dir2 Bellinzona	Tot 2 dir
Massimo giornaliero	venerdì	29.07.2016	45035	42135	87170

	Giorno	Ora	Data	Dir1 Grancia	Dir2 Bellinzona	Tot 2 dir
Massimo orario	sabato	15-16	10.09.2016	3160	2780	5940

Osservazioni:

Dati:

Dipartimento del Territorio
Sezione della Mobilit

Elaborazione:

OASI
Osservatorio Ambientale
Svizzera Italiana

508 - A2 - MAROGGIA

Evoluzione del traffico giornaliero (TGM) mensile e annuale

Anno	Gennaio	Febbraio	Marzo	Aprile	Maggio	Giugno	Luglio	Agosto	Settembre	Ottobre	Novembre	Dicembre	TGM
2016	57872	62169	65853	70609	72379	72497	80169	72908	76613	72791	66286	63739	**69508**
2015	57509	60046	64086	69922	69894	71079	79447	72564	76285	70358	65985	63160	**68403**
2014	56327	59922	61975	67732	67281	69208	74795	70387	73083	70162	62497	61141	**66240**
2013	56623	56919	61241	66943	67673	68544	76539	69338	72527	69746	62701	59146	**65711**
2012	54213	55344	61263	66956	66184	67348	75950	68027	70513	68462	61987	56998	**64462**
2011	52540	56857	59779	65048	63727	66754	74322	66305	70269	66671	60273	58286	**63432**
2010													
2009													
2008	51335	54843	56748	61090	61563	62196	70793	62809	65595	63790	55705	52891	**59688**
2007	51276	53522	56339	59999	61104	62213	69803			60011	56388	53034	**58362**
2006	44341	49881	52466	57040	57445	52737		59927	64035	61036	56051	53064	**55330**
2005								56340	60063	57573	51649	48839	
2004	44955	46884	48830	55973	54186	54173	57970	56017	57957		44553	47831	**51747**
2003		50800	48733	56088		55853	61638	54593	58022	55661	50006	47907	**53930**
2002	44328	43628	52529	52224	52980		61640	55087			49572		**56320**
2001	42653	45804	46564			57533	63494		58467	53692	46020		**51779**
2000	41536	45409	47831	52844	52301	51538	59099	53165	53622	52340	46909	45346	**50162**
1999	40034	40430	44922	49334	51211	51288	59482	53764	55232	50556	46238	45444	**49048**
1998	40118	42117	43682	47107	45977	47576	56051	51953	53342	50633	44980	43610	**47294**
1997	37286	41118	44711	48123	49209	48415	56041	50933	52026	48875	43434	42237	**46902**
1996	37048	38669	42424	47710	47197	48000	53626	49160	50577	47192	42628	40448	**45390**
1995	25380	38442	40998	46550	45695	46717	51826	46252	49078	47119	41809	39063	**43253**
1994	35279	36656	42129	40499	38047	44119	52414	44100	46000	42400	39000	38100	**41600**
1993	34682	35869	37903	43018	41200	42333	50574	43537	45467	41890	38608	37992	**41118**
1992	33538	36222	37650	43419	40811	41171	48963	43233	44194	41023	38143	37912	**40535**
1991	32952	32194	38202	41251	41171	41730	48182	42926	43507	41588	37047	35372	**39725**
1990	32900	32100	35600	39676	38010	39934	45974	40698	42387	39227	34711	33196	**37900**
1989													
1988													
1987													
1986													
1985													
1984													
1983													
1982													
1981													
1980													
1979													
1978													
1977													
1976													
1975													
1974													
1973													
1972	14785	16212	18881	21997									**22000**
1971	11701	13036	14087	17419	17363	19432	23415	24293	24115	18000	15944	16227	**17919**
1970	9634	11769	12446	10595	13011	15391	20786	21827	20059	18157	14852	14275	**15234**

Evoluzione del traffico giornaliero medio annuale (TGM)

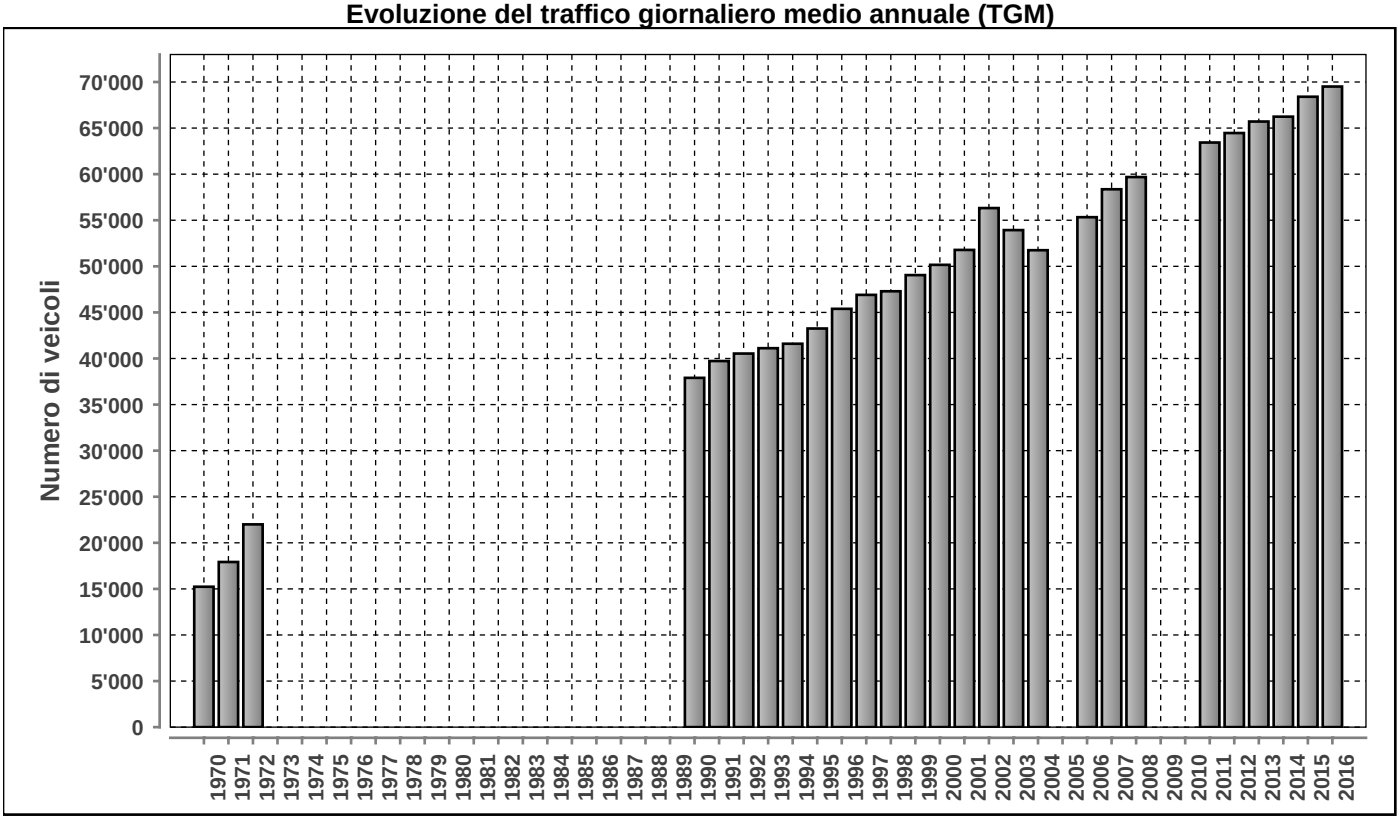

Posto conteggio: **A2 - MAROGGIA** | Nr: **508** | Comune: **Mendrisio** | Base di dati **2016**

DISTRIBUZIONE ORARIA DEI FERIALI (LU-VE)

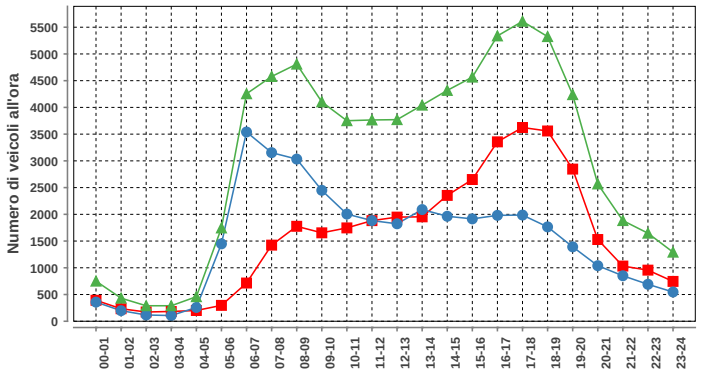

Lunedì-venerdì				
ora	Dir1	Dir2	Dir1+2	%
00-01	392	358	750	1.0
01-02	234	198	432	0.6
02-03	173	117	290	0.4
03-04	183	107	290	0.4
04-05	201	258	459	0.6
05-06	297	1448	1745	2.4
06-07	715	3540	4255	5.8
07-08	1424	3154	4578	6.2
08-09	1776	3033	4809	6.5
09-10	1654	2449	4103	5.6
10-11	1746	2005	3751	5.1
11-12	1882	1883	3765	5.1
12-13	1948	1823	3771	5.1
13-14	1953	2089	4042	5.5
14-15	2354	1964	4318	5.8
15-16	2651	1915	4566	6.2
16-17	3356	1981	5337	7.2
17-18	3624	1986	5610	7.6
18-19	3559	1765	5324	7.2
19-20	2846	1392	4238	5.7
20-21	1529	1039	2568	3.5
21-22	1032	851	1883	2.6
22-23	956	691	1647	2.2
23-24	745	547	1292	1.8
Total	37230	36593	73823	100

DISTRIBUZIONE ORARIA DEL SABATO

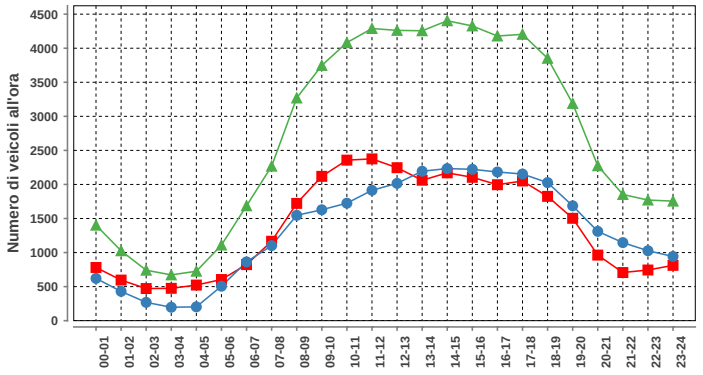

Sabato				
ora	Dir1	Dir2	Dir1+2	%
00-01	781	621	1402	2.1
01-02	596	430	1026	1.6
02-03	472	269	741	1.1
03-04	475	197	672	1.0
04-05	523	203	726	1.1
05-06	604	506	1110	1.7
06-07	823	863	1686	2.6
07-08	1166	1102	2268	3.5
08-09	1722	1547	3269	5.0
09-10	2119	1628	3747	5.7
10-11	2357	1725	4082	6.2
11-12	2375	1914	4289	6.6
12-13	2246	2016	4262	6.5
13-14	2062	2194	4256	6.5
14-15	2170	2233	4403	6.7
15-16	2105	2222	4327	6.6
16-17	1996	2183	4179	6.4
17-18	2051	2153	4204	6.4
18-19	1825	2027	3852	5.9
19-20	1503	1686	3189	4.9
20-21	963	1311	2274	3.5
21-22	707	1146	1853	2.8
22-23	744	1027	1771	2.7
23-24	812	943	1755	2.7
Total	33197	32146	65343	100

DISTRIBUZIONE ORARIA DELLA DOMENICA

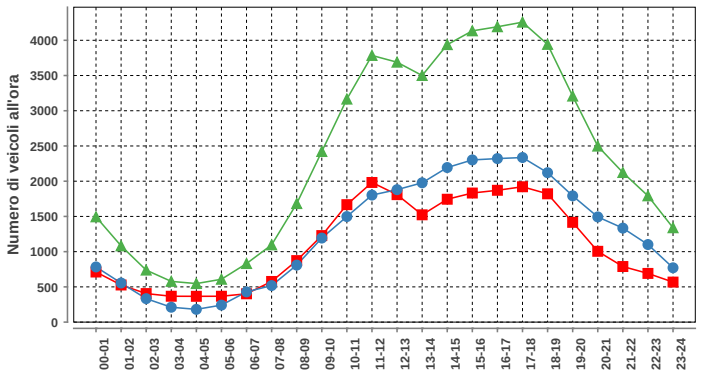

Domenica				
ora	Dir1	Dir2	Dir1+2	%
00-01	711	783	1494	2.6
01-02	527	555	1082	1.9
02-03	405	333	738	1.3
03-04	367	211	578	1.0
04-05	366	181	547	1.0
05-06	367	241	608	1.1
06-07	402	429	831	1.5
07-08	577	519	1096	1.9
08-09	873	809	1682	3.0
09-10	1228	1193	2421	4.3
10-11	1667	1498	3165	5.6
11-12	1982	1803	3785	6.7
12-13	1809	1880	3689	6.5
13-14	1523	1977	3500	6.2
14-15	1744	2194	3938	7.0
15-16	1832	2302	4134	7.3
16-17	1871	2321	4192	7.4
17-18	1921	2336	4257	7.5
18-19	1821	2121	3942	7.0
19-20	1416	1792	3208	5.7
20-21	1005	1493	2498	4.4
21-22	789	1334	2123	3.7
22-23	691	1101	1792	3.2
23-24	568	771	1339	2.4
Total	26462	30177	56639	100

Traffico giornaliero medio TGM:	Dir1 Chiasso	34760	69508
	Dir2 Airolo	34749	
Traffico feriale medio TFM:	Dir1 Chiasso	37230	73823
	Dir2 Airolo	36592	

Giorni in funzione:	366
TGM/TFM:	0.942

DISTRIBUZIONE SETTIMANALE

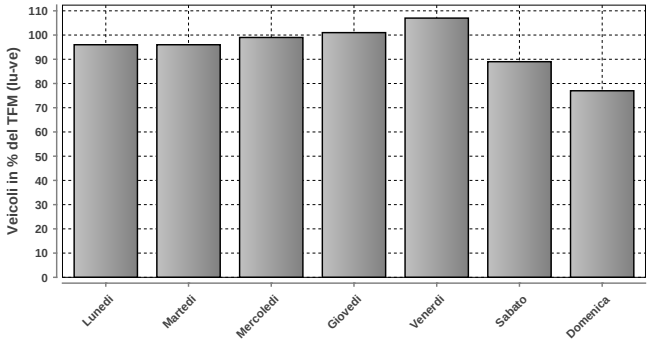

DISTRIBUZIONE SETTIMANALE			
Giorno	Media	% TFM	% TGM
Lunedì	70613	96	102
Martedì	70909	96	102
Mercoledì	73330	99	105
Giovedì	74706	101	107
Venerdì	79223	107	114
Sabato	65418	89	94
Domenica	56639	77	81
Traffico settimanale			706

DISTRIBUZIONE ANNUALE

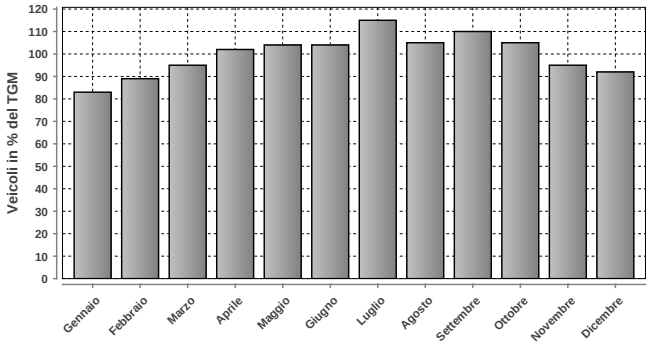

DISTRIBUZIONE ANNUALE		
Mese	Media	% TGM
Gennaio	57872	83
Febbraio	62169	89
Marzo	65853	95
Aprile	70609	102
Maggio	72379	104
Giugno	72497	104
Luglio	80169	115
Agosto	72908	105
Settembre	76613	110
Ottobre	72791	105
Novembre	66286	95
Dicembre	63739	92
TGM	69508	100

	Giorno	Data	Dir1 Chiasso	Dir2 Airolo	Tot 2 dir
Massimo giornaliero	venerdì	29.07.2016	50570	46833	97403

	Giorno	Ora	Data	Dir1 Chiasso	Dir2 Airolo	Tot 2 dir
Massimo orario	venerdì	16-17	09.09.2016	3848	2511	6359

Osservazioni:

Dati:

Dipartimento del Territorio
Sezione della Mobilit

Elaborazione:

OASI
Osservatorio Ambientale
Svizzera Italiana

510 - QUARTINO

Evoluzione del traffico giornaliero (TGM) mensile e annuale

Anno	Gennaio	Febbraio	Marzo	Aprile	Maggio	Giugno	Luglio	Agosto	Settembre	Ottobre	Novembre	Dicembre	TGM
2016	23390	25721	27597	29522	29556	29518	31145	30617	30361	29053	26181	25523	**28188**
2015	23930	25319	27847	29824	29603	30149	32104	30255	29783	29081	27211	25608	**28409**
2014	23424	25566	27478	29779	29354	29328	30517	31075	30133	29191	25737	25192	**28078**
2013	23885	24790	27236	28993	29080	30865	31864	31261	30032	28956	26481	24781	**28203**
2012	22535	24364	27318	28481	28992	29566	31546	30542	29513	28893	26038	24133	**27670**
2011	22298	25334	26937	29397	28986	28797	30647	30053	29676	27777	25456	24453	**27492**
2010	22279	24316	27321	29215	29213	29139	31746	30445	29351	28237	24959	23585	**27503**
2009	22594	24540	27343	29106	29763		31528	30526	29572	29155	25280	23800	**27614**
2008	21870	24521	26885	28853	28902	29079	30987	29947	28314	28536	25051	23792	**27206**
2007	22886	24347	27192	29643	29401	29340	31624	30219	30086		25371	23464	**27555**
2006	20990	23598	25920	28930	29228	28429		29597	29568	28680	25388	23533	**26776**
2005	21902	23652	26675	27969	29605	29528	31651	30498	29242	28246	24772	22826	**27236**
2004	21732	23203	25275	28377	28655	28798	31137			28122	25336	23874	**26168**
2003	21330	23074	25298	28857	28325	29845	30948	29740	29076	28297	24426	22607	**26819**
2002	20603	23099	26391	27854	27745	28501	30592	29412	28934	27488	23031	22509	**26347**
2001													
2000													
1999	19780	21287	25115	27756	28707	28003	29531						**25392**
1998	20085	22523	25329	26758	27460	27473	30512	29615	28020	27286	23111	21473	**25825**
1997	17084	21719	25605	27663	28121	27330	30627	29504	28500	27692	22791	21175	**25913**
1996	17847	19718	22610	25924	25521	26344	29151	28537	27161	26167	21511	19513	**24180**
1995	17648	19993	22139	25840	25240	26048	27968	27304	25736	24000	20900	18686	**23450**
1994	17259	18878	22437	24520	24847	25072	27854	27116	25633	23900	20715	19016	**23100**
1993	17308	18824	21242	24820	25114	25348	28477	27006	25428	17092	20372	18900	**22508**
1992	16608	18873	20852	25098	25254	25603	28506	26530	25946	23711	20550	18420	**23004**
1991		17103	21161	23440	24862	24829	27564	26180	25103	24423	20198	17870	**23023**
1990													
1989													
1988													
1987													
1986													
1985													
1984													
1983													
1982													
1981													
1980													
1979													
1978													
1977													
1976													
1975													
1974													
1973													
1972													
1971													
1970													

Evoluzione del traffico giornaliero medio annuale (TGM)

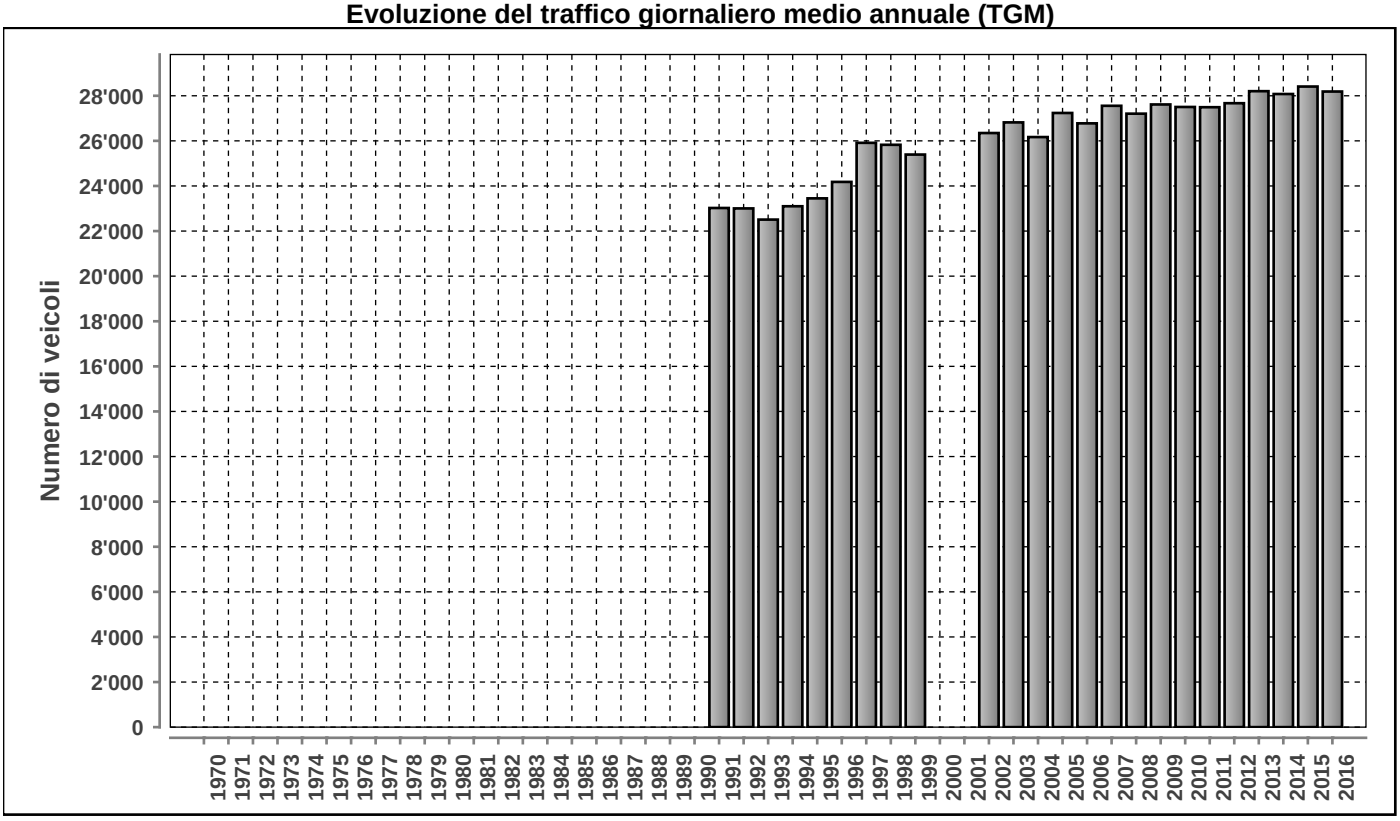

Posto conteggio: **QUARTINO** | Nr: **510** | Comune: **Magadino** | Base di dati **2016**

DISTRIBUZIONE ORARIA DEI FERIALI (LU-VE)

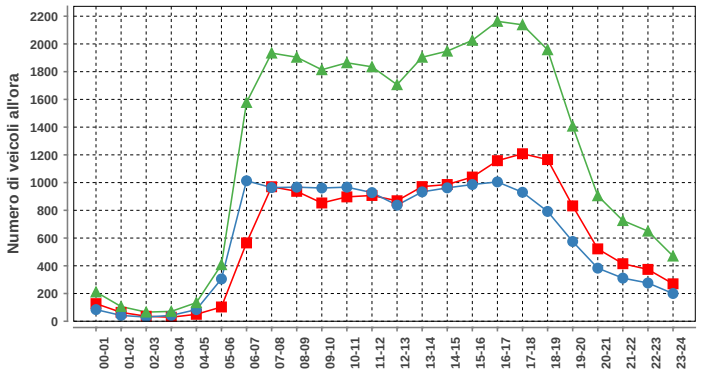

Lunedì-venerdì				
ora	Dir1	Dir2	Dir1+2	%
00-01	127	84	211	0.7
01-02	64	42	106	0.4
02-03	36	30	66	0.2
03-04	29	42	71	0.2
04-05	50	84	134	0.4
05-06	103	305	408	1.4
06-07	565	1013	1578	5.3
07-08	970	964	1934	6.5
08-09	937	967	1904	6.4
09-10	853	961	1814	6.1
10-11	897	967	1864	6.2
11-12	907	928	1835	6.1
12-13	869	837	1706	5.7
13-14	971	933	1904	6.4
14-15	986	962	1948	6.5
15-16	1040	986	2026	6.8
16-17	1158	1005	2163	7.2
17-18	1208	930	2138	7.1
18-19	1166	792	1958	6.5
19-20	832	575	1407	4.7
20-21	522	383	905	3.0
21-22	415	311	726	2.4
22-23	374	276	650	2.2
23-24	270	200	470	1.6
Total	15349	14577	29926	100

DISTRIBUZIONE ORARIA DEL SABATO

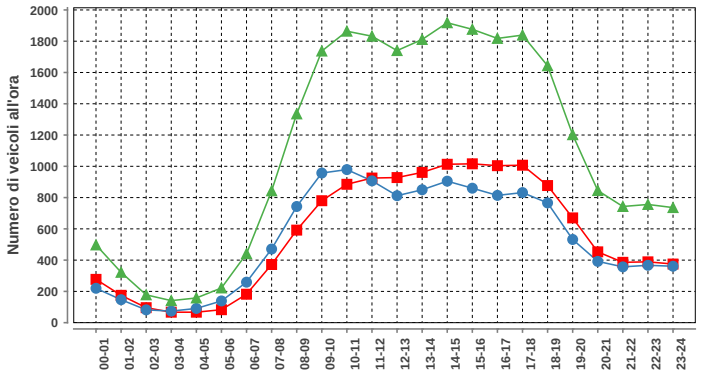

Sabato				
ora	Dir1	Dir2	Dir1+2	%
00-01	277	220	497	1.9
01-02	175	147	322	1.2
02-03	96	82	178	0.7
03-04	67	74	141	0.5
04-05	67	91	158	0.6
05-06	83	139	222	0.8
06-07	182	259	441	1.7
07-08	372	471	843	3.2
08-09	592	743	1335	5.0
09-10	780	957	1737	6.6
10-11	885	979	1864	7.0
11-12	925	907	1832	6.9
12-13	928	812	1740	6.6
13-14	961	850	1811	6.8
14-15	1013	905	1918	7.2
15-16	1016	860	1876	7.1
16-17	1004	814	1818	6.9
17-18	1007	832	1839	6.9
18-19	877	766	1643	6.2
19-20	670	532	1202	4.5
20-21	453	392	845	3.2
21-22	386	357	743	2.8
22-23	389	367	756	2.9
23-24	375	361	736	2.8
Total	13580	12917	26497	100

DISTRIBUZIONE ORARIA DELLA DOMENICA

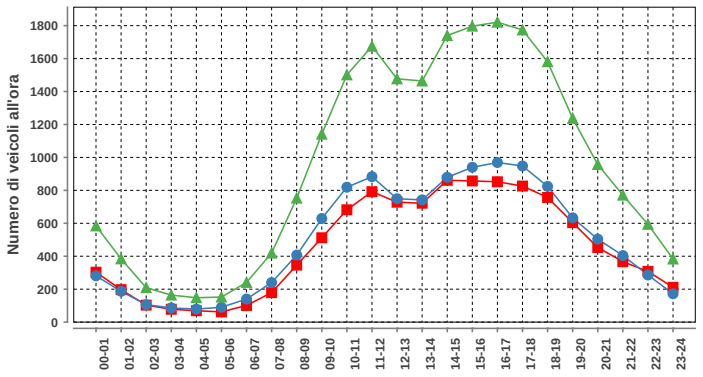

Domenica				
ora	Dir1	Dir2	Dir1+2	%
00-01	303	281	584	2.5
01-02	197	187	384	1.7
02-03	103	106	209	0.9
03-04	78	86	164	0.7
04-05	69	79	148	0.6
05-06	62	90	152	0.7
06-07	101	140	241	1.0
07-08	179	240	419	1.8
08-09	346	407	753	3.3
09-10	512	629	1141	5.0
10-11	682	819	1501	6.5
11-12	792	883	1675	7.3
12-13	728	749	1477	6.4
13-14	722	742	1464	6.4
14-15	861	879	1740	7.6
15-16	857	940	1797	7.8
16-17	852	969	1821	7.9
17-18	826	948	1774	7.7
18-19	757	824	1581	6.9
19-20	604	633	1237	5.4
20-21	453	504	957	4.2
21-22	367	404	771	3.4
22-23	308	286	594	2.6
23-24	211	172	383	1.7
Total	10970	11997	22967	100

Traffico giornaliero medio TGM:	Dir1 LOCARNO - MAGADINO	14326	28188
	Dir2 CADENAZZO	13862	
Traffico feriale medio TFM:	Dir1 LOCARNO - MAGADINO	15348	29924
	Dir2 CADENAZZO	14576	

Giorni in funzione:	366
TGM/TFM:	0.942

DISTRIBUZIONE SETTIMANALE

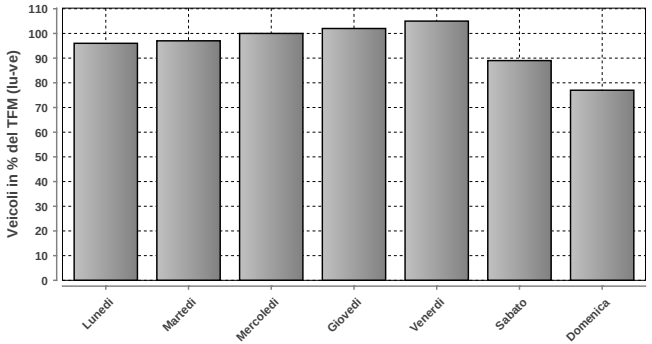

DISTRIBUZIONE SETTIMANALE			
Giorno	Media	% TFM	% TGM
Lunedì	28735	96	102
Martedì	28978	97	103
Mercoledì	29971	100	106
Giovedì	30489	102	108
Venerdì	31348	105	111
Sabato	26503	89	94
Domenica	22965	77	81
Traffico settimanale			706

DISTRIBUZIONE ANNUALE

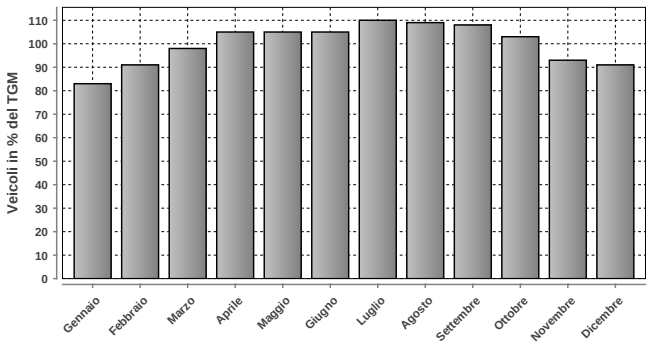

DISTRIBUZIONE ANNUALE		
Mese	Media	% TGM
Gennaio	23390	83
Febbraio	25721	91
Marzo	27597	98
Aprile	29522	105
Maggio	29556	105
Giugno	29518	105
Luglio	31145	110
Agosto	30617	109
Settembre	30361	108
Ottobre	29053	103
Novembre	26181	93
Dicembre	25523	91
TGM	28188	100

	Giorno	Data	Dir1 LOCARNO - MAGADINO	Dir2 CADENAZZO	Tot 2 dir
Massimo giornaliero	venerdì	15.07.2016	18791	17082	35873

	Giorno	Ora	Data	Dir1 LOCARNO - MAGADINO	Dir2 CADENAZZO	Tot 2 dir
Massimo orario	giovedì	16-17	07.04.2016	1198	1162	2360

Osservazioni:

Dati:

Dipartimento del Territorio
Sezione della Mobilit

Elaborazione:

Osservatorio Ambientale
Svizzera Italiana

521 - CAVIANO DOGANA DIRINELLA

Evoluzione del traffico giornaliero (TGM) mensile e annuale

Anno	Gennaio	Febbraio	Marzo	Aprile	Maggio	Giugno	Luglio	Agosto	Settembre	Ottobre	Novembre	Dicembre	TGM
2016	3120	3722	4212	4433	4736	4798	5290	5109	5092	4551	3900	3556	4378
2015	3242	3536	3859	4684	4574	4728	5347	4827	4767	4476	4007	3451	4295
2014	2901	3304	3654	4414	4286	4614	5036	4603	4698	4428	3665	3898	4129
2013	3046	3084	3405	3943	4183	4461	5065	4677	4506	3980	3450	3041	3908
2012	2562	2905	3337	3741	3945	4017	4712	4523	4158	3972	3197	3088	3683
2011	2461	3011	3273	3936	3790	3989	4485	4528	4086	3625	3040	2736	3583
2010	2278	2710	3039	3534	3479	3642							
2009	2342	2681					4335	4024	3811		2752	2465	
2008	2248	2666	3038	3211	3408	3412	4122	3816	3545	3405	2666	2385	3161
2007	2294	2613	2869	3523	3375	3440	4033	3989	3697	3424	2660	2376	3194
2006	2063	2422	2786	3450	3442	3430	3934	4120	3651	3372	2685	2375	3148
2005	2177	2460	3017	3127	3773	3656	4285	4258	3702	3321	2574	2282	3225
2004	2086	2321	2509	3430	3412	3520	4165	4149	3786	3132	2534	2416	3124
2003	2125	2374	2756	3588	3376	3665	4083	4107	3563	3236	2422	2254	3129
2002	2155	2254	2681	3232	2342	3299	4099	4101	3544	3307	2329	2247	2966
2001										3347	2581	2339	
2000													
1999	1860	2068	2478	3162	3452	3482	3998	4039	3433	2957	2238		3042
1998	1978	2207	2483	3160	3201	3367	3980	4068	3564	3085	2235	2100	2957
1997	1964	2293	3012	3237	3511	3072	4005	4100	3524	3269	2189	2156	3043
1996	2024	2300	2641	3529	3432	3367	4088	4301	3615	3333	2413	2192	3106
1995	1960	2296	2711	3739	3434	3690	4050	4345	3604	3351	2547	2381	3181
1994	1927	2226	2754	3209	3154	3317	3979	4045	3589	3058	2286	2282	3000
1993	2109	2320	2513	3256	3113	3297	4061	3879	3431	1942	2284	2312	2879
1992	2177	2439	2620	3479	3206	3382	4033	3903	3844	3169	2457	1437	3091
1991													
1990													
1989													
1988													
1987													
1986													
1985													
1984													
1983													
1982													
1981													
1980													
1979													
1978													
1977													
1976													
1975													
1974													
1973													
1972													
1971													
1970													

Evoluzione del traffico giornaliero medio annuale (TGM)

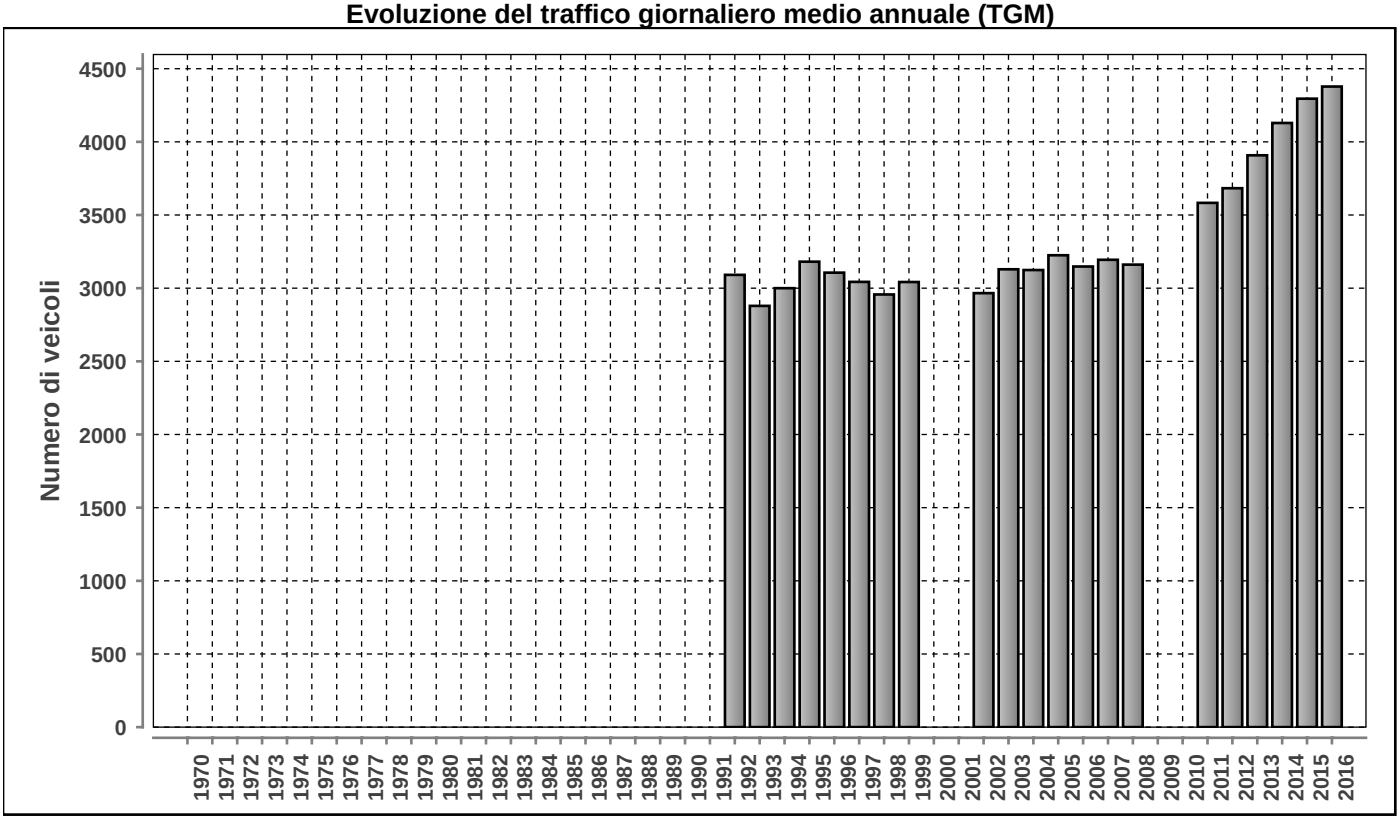

Posto conteggio: **CAVIANO DOGANA DIRINELLA**

Nr: **521**

Comune: **Caviano**

Base di dati **2016**

DISTRIBUZIONE ORARIA DEI FERIALI (LU-VE)

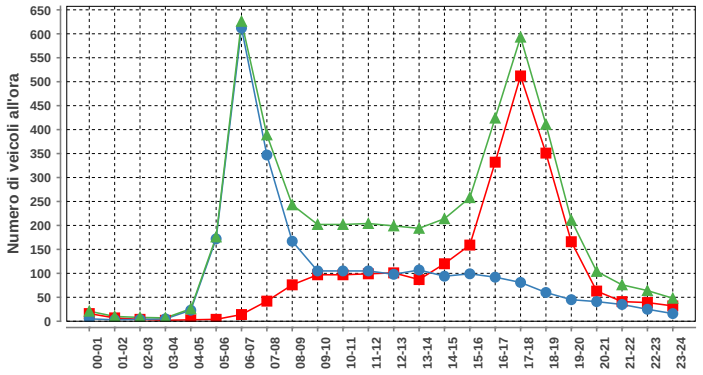

Lunedì-venerdì				
ora	Dir1	Dir2	Dir1+2	%
00-01	16	5	21	0.4
01-02	7	3	10	0.2
02-03	4	4	8	0.2
03-04	2	5	7	0.1
04-05	3	23	26	0.5
05-06	4	172	176	3.6
06-07	14	612	626	12.7
07-08	42	347	389	7.9
08-09	76	167	243	4.9
09-10	97	105	202	4.1
10-11	97	105	202	4.1
11-12	99	105	204	4.2
12-13	101	98	199	4.1
13-14	87	107	194	4.0
14-15	120	94	214	4.4
15-16	159	99	258	5.3
16-17	332	92	424	8.6
17-18	512	81	593	12.1
18-19	351	60	411	8.4
19-20	166	45	211	4.3
20-21	63	41	104	2.1
21-22	41	35	76	1.5
22-23	39	25	64	1.3
23-24	32	16	48	1.0
Total	2464	2446	4910	100

DISTRIBUZIONE ORARIA DEL SABATO

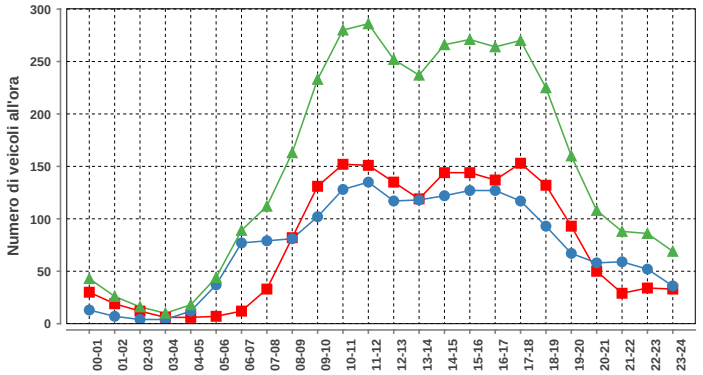

Sabato				
ora	Dir1	Dir2	Dir1+2	%
00-01	30	13	43	1.2
01-02	19	7	26	0.7
02-03	12	4	16	0.4
03-04	6	4	10	0.3
04-05	6	12	18	0.5
05-06	7	37	44	1.2
06-07	12	77	89	2.5
07-08	33	79	112	3.1
08-09	82	81	163	4.5
09-10	131	102	233	6.4
10-11	152	128	280	7.7
11-12	151	135	286	7.9
12-13	135	117	252	7.0
13-14	119	118	237	6.6
14-15	144	122	266	7.4
15-16	144	127	271	7.5
16-17	137	127	264	7.3
17-18	153	117	270	7.5
18-19	132	93	225	6.2
19-20	93	67	160	4.4
20-21	50	58	108	3.0
21-22	29	59	88	2.4
22-23	34	52	86	2.4
23-24	33	36	69	1.9
Total	1844	1772	3616	100

DISTRIBUZIONE ORARIA DELLA DOMENICA

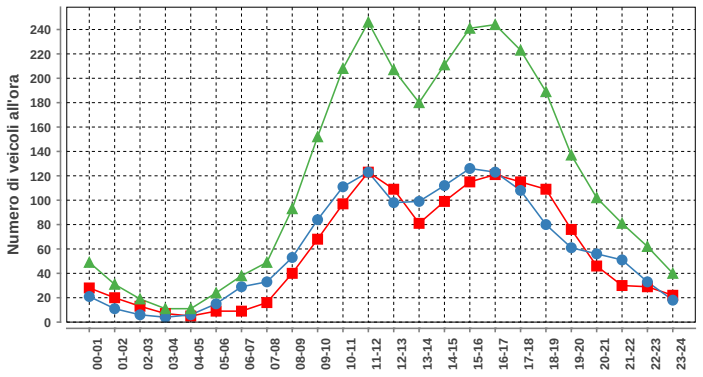

Domenica				
ora	Dir1	Dir2	Dir1+2	%
00-01	28	21	49	1.7
01-02	20	11	31	1.1
02-03	13	6	19	0.7
03-04	7	4	11	0.4
04-05	5	6	11	0.4
05-06	9	15	24	0.8
06-07	9	29	38	1.3
07-08	16	33	49	1.7
08-09	40	53	93	3.3
09-10	68	84	152	5.3
10-11	97	111	208	7.3
11-12	123	123	246	8.6
12-13	109	98	207	7.3
13-14	81	99	180	6.3
14-15	99	112	211	7.4
15-16	115	126	241	8.5
16-17	121	123	244	8.6
17-18	115	108	223	7.8
18-19	109	80	189	6.6
19-20	76	61	137	4.8
20-21	46	56	102	3.6
21-22	30	51	81	2.8
22-23	29	33	62	2.2
23-24	22	18	40	1.4
Total	1387	1461	2848	100

Traffico giornaliero medio TGM:	Dir1 ITALIA	2196	4378
	Dir2 SVIZZERA	2182	
Traffico feriale medio TFM:	Dir1 ITALIA	2466	4912
	Dir2 SVIZZERA	2446	

Giorni in funzione:	366
TGM/TFM:	0.891

DISTRIBUZIONE SETTIMANALE

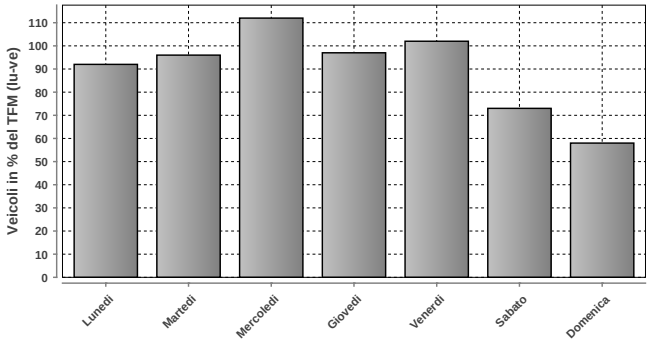

DISTRIBUZIONE SETTIMANALE			
Giorno	Media	% TFM	% TGM
Lunedì	4526	92	103
Martedì	4709	96	108
Mercoledì	5495	112	126
Giovedì	4789	97	109
Venerdì	5013	102	115
Sabato	3606	73	82
Domenica	2846	58	65
Traffico settimanale			708

DISTRIBUZIONE ANNUALE

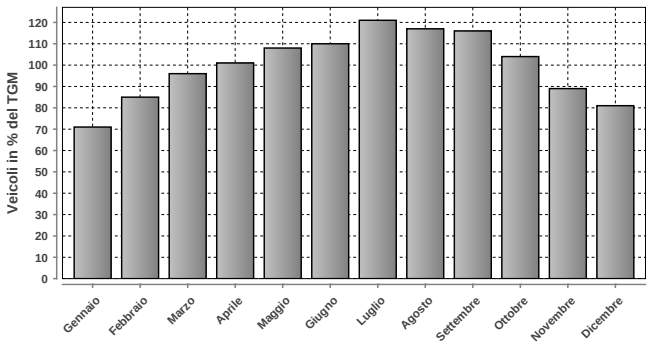

DISTRIBUZIONE ANNUALE		
Mese	Media	% TGM
Gennaio	3120	71
Febbraio	3722	85
Marzo	4212	96
Aprile	4433	101
Maggio	4736	108
Giugno	4798	110
Luglio	5290	121
Agosto	5109	117
Settembre	5092	116
Ottobre	4551	104
Novembre	3900	89
Dicembre	3556	81
TGM	4378	100

	Giorno	Data	Dir1 ITALIA	Dir2 SVIZZERA	Tot 2 dir
Massimo giornaliero	mercoledì	27.07.2016	3999	4013	8012

	Giorno	Ora	Data	Dir1 ITALIA	Dir2 SVIZZERA	Tot 2 dir
Massimo orario	mercoledì	06-07	04.05.2016	21	724	745

Osservazioni:

Dati:

Dipartimento del Territorio
Sezione della Mobilit

Elaborazione:

Osservatorio Ambientale
Svizzera Italiana

524 - OLIVONE - LUCOMAGNO

Evoluzione del traffico giornaliero (TGM) mensile e annuale

Anno	Gennaio	Febbraio	Marzo	Aprile	Maggio	Giugno	Luglio	Agosto	Settembre	Ottobre	Novembre	Dicembre	TGM
2016	1485	1424	1326	1235	1889	2040				1714	1249	1424	
2015	1510	1432			1841	2334	3482	3269	2094	1691	1413	1401	2054
2014	1666	1396	1430	1415	1781	2442	2808	3222	2292	1807	1279	1342	1911
2013	1702	1550	1330	1279	1786	2484	3607	3867	2431	1678	1401	1498	2057
2012	1831	1574	1437	1238	1754	2374	3187	3698	2329	1797	1290	1649	2018
2011	1950	1561	1358	1692	1824	2358	3064	3627	2293	1832	1252	1462	2028
2010	2101	1790	1257	1249	1777	2394							
2009	1860	1514	1209	1088	2040	2441	3329	3877	2397	1935	1270	1732	2067
2008	1652	1864	1319	1085	1777	2294	3094	3683	2096	1815	1130	1543	1950
2007	1592	1515	1309	1795	1901	2264	3458	3599	2406	1811	1181	1624	2054
2006	1786	1476	1213	1408	1941	3575	3689	3350	2461	1886	1193	1440	2102
2005	1803	1479	1356	1311	2123	2377	3399	3788	2218	1828	1171	1396	2028
2004	1679	1507	1136	1300	1827	2401	3302	3727	2526	1639	1211	1342	1973
2003	1641	1443	1270	1419	1822	3001	3492	4094	2344	1605	1099	1300	2044
2002	1464	1411	1290	1382	1659	2522	3250	3685	2230	1718	1087	1350	1921
2001	1445	1469	1091	1145	1803	2390	3267	3909	2119	1809	1234	1237	1910
2000	1444	1067	869	913	1219	2416	3003	3617	2340	1468	1020	1477	1742
1999	1527	1374	1031	1051	1670	2261	3344	3385	2284	1635	975	1009	1801
1998	1568	1480	1067	1036	1597	2440	3565	4070	2279	1732	1115	1054	1923
1997	1395	1491	1266	1505	1980	1984	3315	3917	2625	2010	1200	1383	2012
1996	1430	1447	1113	1190	1679	2546	3212	3640	2299	1804	1249	1257	1909
1995	1493	1438	1168	1260	1823	2235	3717	3690	2181	2150	1295	1278	1984
1994	1526	1367	1255	1210	1743	2350	3852				1205	1211	
1993	1404	1114	1047	1186	1846	2306	3471	3847	2158	1534	1266	1377	1888
1992						2171	3371	4029	2484	1709	1179	1305	2307
1991								4095	2328	1690			
1990													
1989													
1988													
1987													
1986													
1985													
1984													
1983													
1982													
1981													
1980													
1979													
1978													
1977													
1976													
1975													
1974													
1973													
1972													
1971													
1970													

Evoluzione del traffico giornaliero medio annuale (TGM)

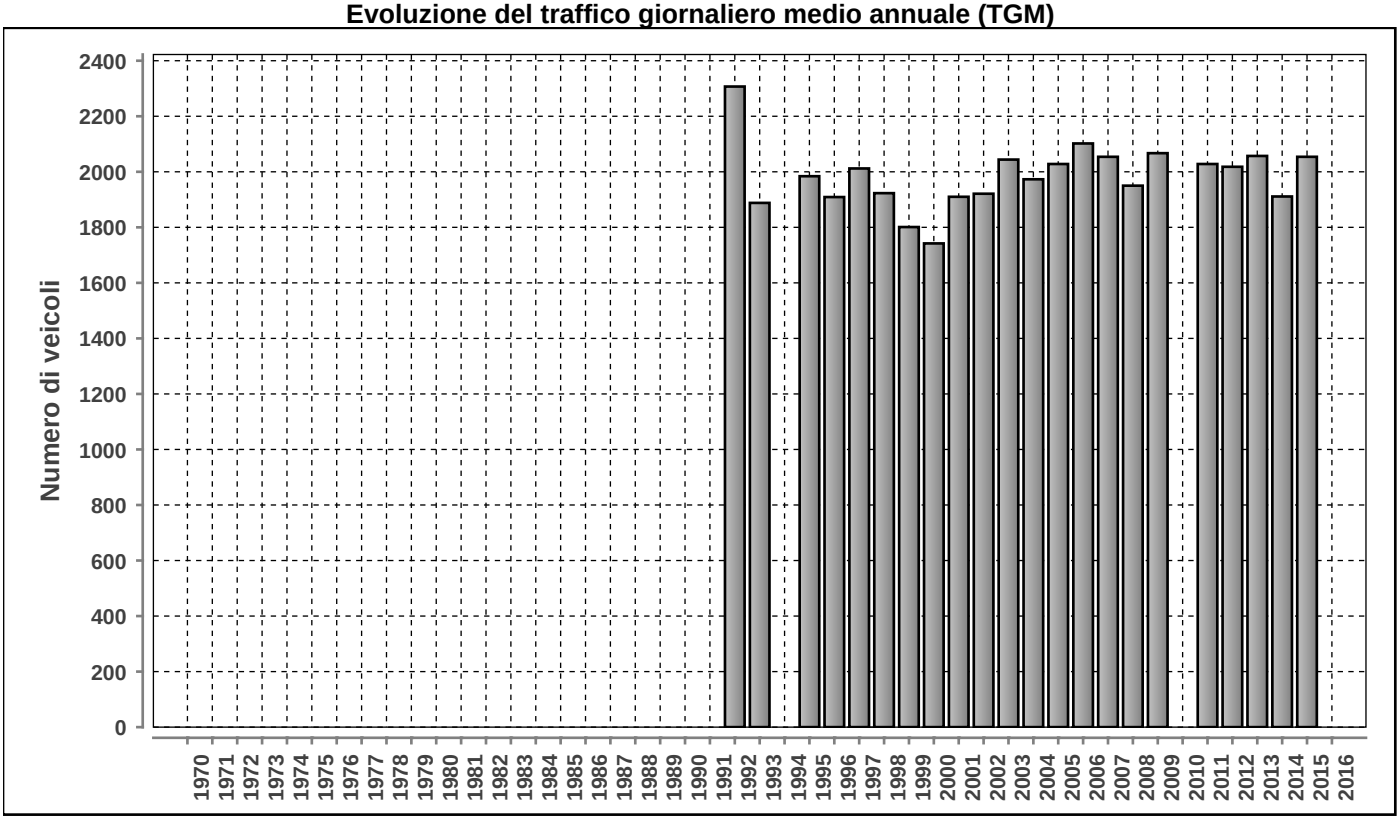

Posto conteggio: **OLIVONE - LUCOMAGNO** | Nr: **524** | Comune: **Olivone** | Base di dati **2016**

DISTRIBUZIONE ORARIA DEI FERIALI (LU-VE)

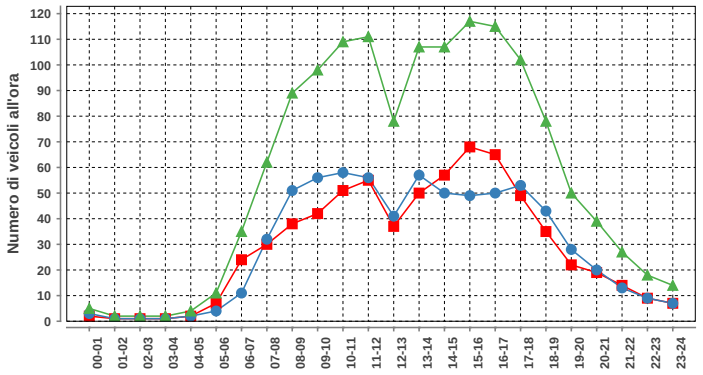

Lunedì-venerdì				
ora	Dir1	Dir2	Dir1+2	%
00-01	2	3	5	0.4
01-02	1	1	2	0.1
02-03	1	1	2	0.1
03-04	1	1	2	0.1
04-05	2	2	4	0.3
05-06	7	4	11	0.8
06-07	24	11	35	2.5
07-08	30	32	62	4.5
08-09	38	51	89	6.4
09-10	42	56	98	7.1
10-11	51	58	109	7.9
11-12	55	56	111	8.0
12-13	37	41	78	5.6
13-14	50	57	107	7.7
14-15	57	50	107	7.7
15-16	68	49	117	8.5
16-17	65	50	115	8.3
17-18	49	53	102	7.4
18-19	35	43	78	5.6
19-20	22	28	50	3.6
20-21	19	20	39	2.8
21-22	14	13	27	2.0
22-23	9	9	18	1.3
23-24	7	7	14	1.0
Total	686	696	1382	100

DISTRIBUZIONE ORARIA DEL SABATO

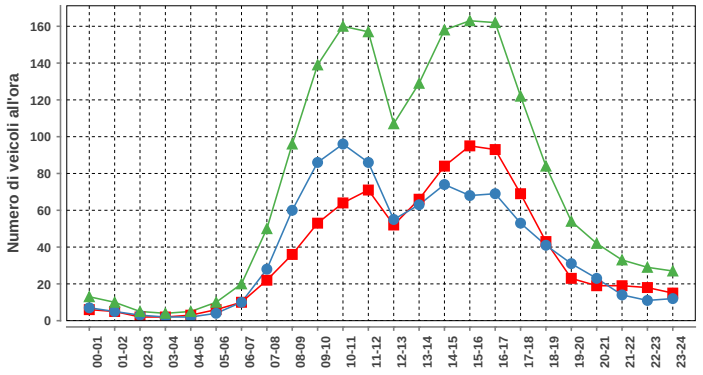

Sabato				
ora	Dir1	Dir2	Dir1+2	%
00-01	6	7	13	0.7
01-02	5	5	10	0.6
02-03	2	3	5	0.3
03-04	2	2	4	0.2
04-05	3	2	5	0.3
05-06	6	4	10	0.6
06-07	10	10	20	1.1
07-08	22	28	50	2.8
08-09	36	60	96	5.4
09-10	53	86	139	7.8
10-11	64	96	160	9.0
11-12	71	86	157	8.8
12-13	52	55	107	6.0
13-14	66	63	129	7.3
14-15	84	74	158	8.9
15-16	95	68	163	9.2
16-17	93	69	162	9.1
17-18	69	53	122	6.9
18-19	43	41	84	4.7
19-20	23	31	54	3.0
20-21	19	23	42	2.4
21-22	19	14	33	1.9
22-23	18	11	29	1.6
23-24	15	12	27	1.5
Total	876	903	1779	100

DISTRIBUZIONE ORARIA DELLA DOMENICA

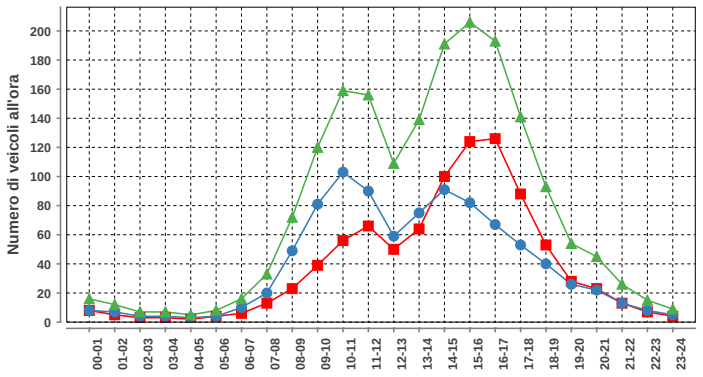

Domenica				
ora	Dir1	Dir2	Dir1+2	%
00-01	8	8	16	0.9
01-02	5	7	12	0.7
02-03	3	4	7	0.4
03-04	3	4	7	0.4
04-05	2	3	5	0.3
05-06	4	4	8	0.4
06-07	6	10	16	0.9
07-08	13	20	33	1.8
08-09	23	49	72	3.9
09-10	39	81	120	6.6
10-11	56	103	159	8.7
11-12	66	90	156	8.5
12-13	50	59	109	5.9
13-14	64	75	139	7.6
14-15	100	91	191	10.4
15-16	124	82	206	11.2
16-17	126	67	193	10.5
17-18	88	53	141	7.7
18-19	53	40	93	5.1
19-20	28	26	54	2.9
20-21	23	22	45	2.5
21-22	13	13	26	1.4
22-23	7	8	15	0.8
23-24	4	5	9	0.5
Total	908	924	1832	100

Traffico giornaliero medio TGM:	Dir1 BIASCA	n.d.	n.d.
	Dir2 DISENTIS	n.d.	
Traffico feriale medio TFM:	Dir1 BIASCA	n.d.	n.d.
	Dir2 DISENTIS	n.d.	

Giorni in funzione:	274
TGM/TFM:	n.d.

DISTRIBUZIONE SETTIMANALE

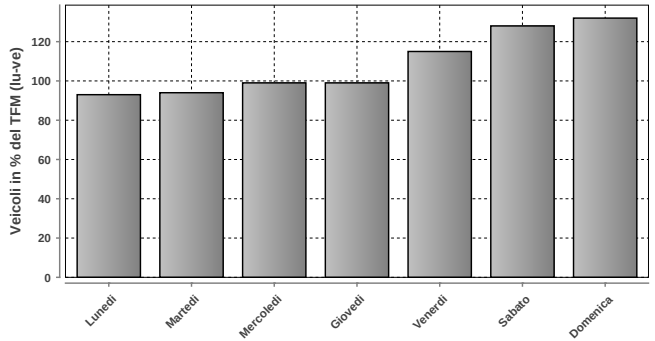

DISTRIBUZIONE SETTIMANALE			
Giorno	Media	% TFM	% TGM
Lunedì	1284	93	84
Martedì	1295	94	84
Mercoledì	1365	99	89
Giovedì	1377	99	90
Venerdì	1599	115	104
Sabato	1775	128	116
Domenica	1830	132	119
Traffico settimanale			687

DISTRIBUZIONE ANNUALE

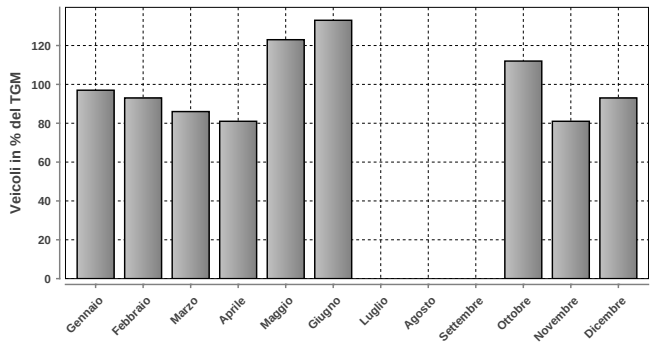

DISTRIBUZIONE ANNUALE		
Mese	Media	% TGM
Gennaio	1485	97
Febbraio	1424	93
Marzo	1326	86
Aprile	1235	81
Maggio	1889	123
Giugno	2040	133
Luglio	n.d.	n.d.
Agosto	n.d.	n.d.
Settembre	n.d.	n.d.
Ottobre	1714	112
Novembre	1249	81
Dicembre	1424	93
TGM	1533	100

Massimo giornaliero	Giorno	Data	Dir1 BIASCA	Dir2 DISENTIS	Tot 2 dir
	domenica	26.06.2016	1755	1905	3660

Massimo orario	Giorno	Ora	Data	Dir1 BIASCA	Dir2 DISENTIS	Tot 2 dir
	domenica	15-16	21.02.2016	424	76	500

Osservazioni:

Dati:

Dipartimento del Territorio
Sezione della Mobilit

Elaborazione:

Osservatorio Ambientale
Svizzera Italiana

525 - A13 - TENERO

Evoluzione del traffico giornaliero (TGM) mensile e annuale

Anno	Gennaio	Febbraio	Marzo	Aprile	Maggio	Giugno	Luglio	Agosto	Settembre	Ottobre	Novembre	Dicembre	TGM
2016	29552	32838	35724	38080	38696	38336	40311	39287	40325		34117	33012	**36394**
2015	30302	32053	35446	38698	38219	38404	41614	38203	39181	37726	35547	33116	**36564**
2014	30597	32305	34216	38542	38391	37999	40480	38292	39468	37914	33042	32483	**36163**
2013	29880	30720	34159	36926	37455	39305	41694	39073	38618	37456	33888	32645	**36015**
2012	28278	30599	34691	36198	37020	36813	40634	38247	37652	37626	33095	30584	**35135**
2011	27757	31732	33497	37880	37137	37002	40431	38143	37751	37078	32781	31238	**35218**
2010	27168	29865	33684		36627	34777							
2009	26965	29535					40670	37825	37359	37231	31060	29402	
2008	27078	29887	32242	34929	34621	34315		36499	35767	36026		28902	**32894**
2007	27718	29271	32676	35171	34636	34074	37942	36414	35980	35851	31460		**33577**
2006	25339	28741	31710	35279	35719	33393	36521	36741	35415	34182	31179	29012	**32690**
2005	25545	27954	31447	32415	34113	33392	37143	35465			31077	28033	**31746**
2004	25136	26923	29057	32677	32707	32241	36198	34158	34252	33366	29511	27997	**31185**
2003	24561	26818				32201	35099	32775	33533	32996	28638	26211	**30315**
2002	24874	26482	28269		32017	31546	33486	32324	32550	32745	26060	25646	**29636**
2001	23184	26601	28425				35205	33661	33379	33044	27375	24437	**29479**
2000	22841	26383	28719	30790	31184	31404	34326	32118	32605	27608	26096	24214	**29025**
1999	21546	23540	27259	30096	29950	30599	33495	32548	31164	30643	26043	24337	**28464**
1998	21424	23956	26584	28354	28214	28082	31622	30689	30368	29935	25313	23444	**27352**
1997	19344	22508	26117	27969	28089	27319	31255	29774	29628	29559	24337	22563	**26563**
1996						26028	28151	27776	27259	26810	22477	20178	**25497**
1995													
1994													
1993													
1992													
1991													
1990													
1989													
1988													
1987													
1986													
1985													
1984													
1983													
1982													
1981													
1980													
1979													
1978													
1977													
1976													
1975													
1974													
1973													
1972													
1971													
1970													

Evoluzione del traffico giornaliero medio annuale (TGM)

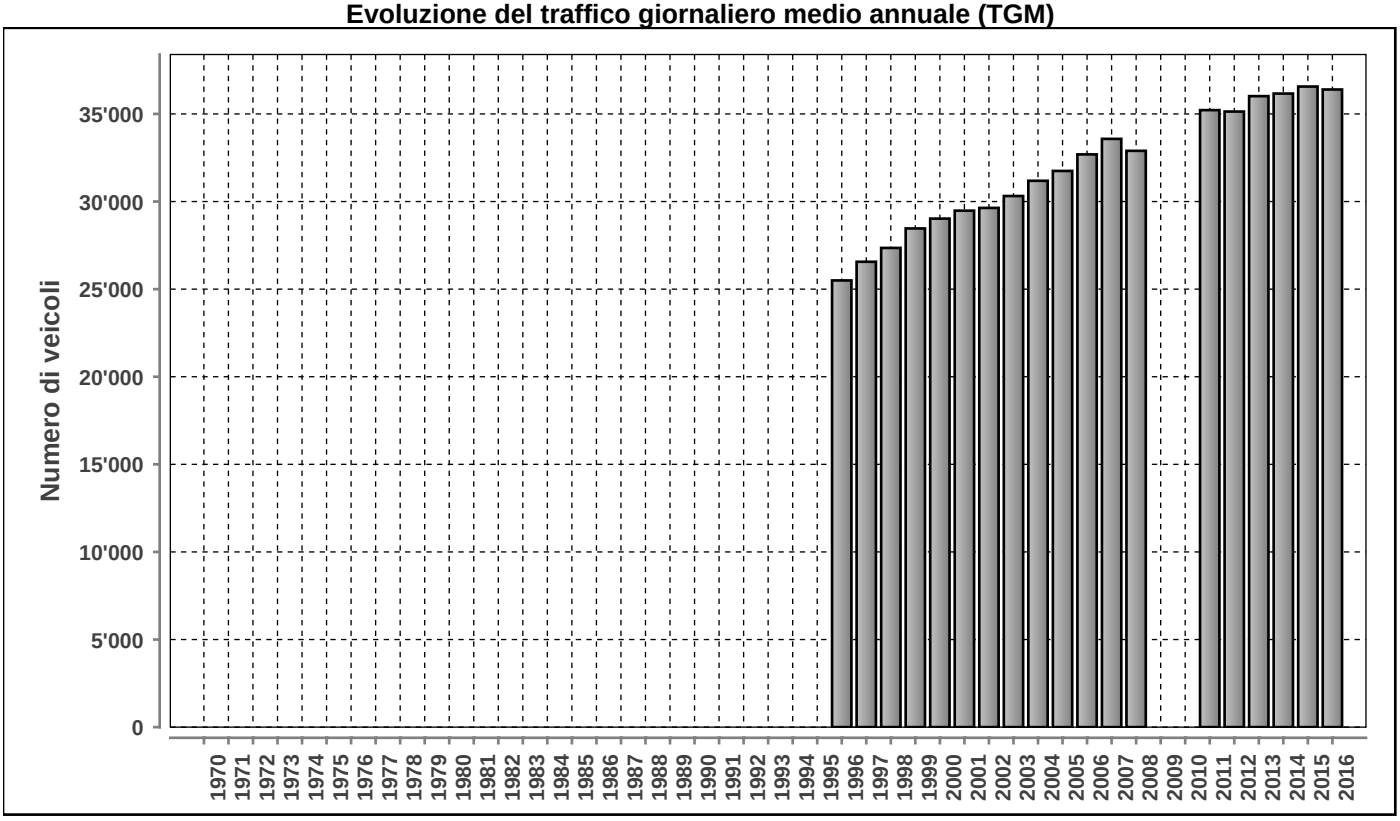

Posto conteggio:	Nr:	Comune:	Base di dati
A13 - TENERO	**525**	**Minusio**	**2016**

DISTRIBUZIONE ORARIA DEI FERIALI (LU-VE)

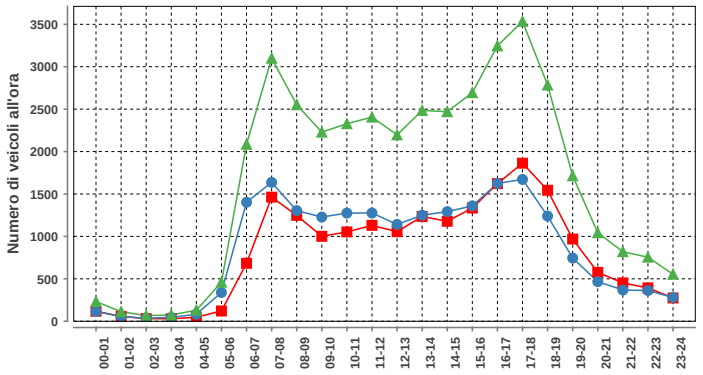

Lunedì-venerdì				
ora	Dir1	Dir2	Dir1+2	%
00-01	118	114	232	0.6
01-02	57	56	113	0.3
02-03	31	36	67	0.2
03-04	29	45	74	0.2
04-05	47	83	130	0.3
05-06	121	339	460	1.1
06-07	683	1403	2086	5.2
07-08	1463	1637	3100	7.7
08-09	1248	1304	2552	6.4
09-10	1001	1228	2229	5.6
10-11	1053	1275	2328	5.8
11-12	1130	1276	2406	6.0
12-13	1056	1141	2197	5.5
13-14	1235	1250	2485	6.2
14-15	1178	1292	2470	6.2
15-16	1334	1360	2694	6.7
16-17	1622	1624	3246	8.1
17-18	1863	1672	3535	8.8
18-19	1544	1240	2784	6.9
19-20	969	745	1714	4.3
20-21	576	467	1043	2.6
21-22	452	368	820	2.0
22-23	393	362	755	1.9
23-24	274	280	554	1.4
Total	19477	20597	40074	100

DISTRIBUZIONE ORARIA DEL SABATO

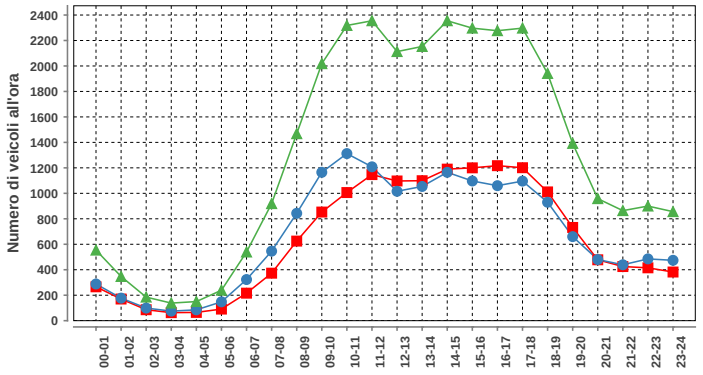

Sabato				
ora	Dir1	Dir2	Dir1+2	%
00-01	266	288	554	1.8
01-02	170	177	347	1.1
02-03	86	99	185	0.6
03-04	63	75	138	0.4
04-05	65	85	150	0.5
05-06	91	148	239	0.8
06-07	216	323	539	1.7
07-08	373	546	919	2.9
08-09	625	843	1468	4.6
09-10	853	1165	2018	6.4
10-11	1006	1312	2318	7.3
11-12	1147	1208	2355	7.4
12-13	1097	1016	2113	6.7
13-14	1099	1054	2153	6.8
14-15	1190	1165	2355	7.4
15-16	1200	1097	2297	7.3
16-17	1217	1060	2277	7.2
17-18	1201	1096	2297	7.3
18-19	1011	930	1941	6.1
19-20	732	660	1392	4.4
20-21	478	480	958	3.0
21-22	425	439	864	2.7
22-23	415	485	900	2.8
23-24	382	474	856	2.7
Total	15408	16225	31633	100

DISTRIBUZIONE ORARIA DELLA DOMENICA

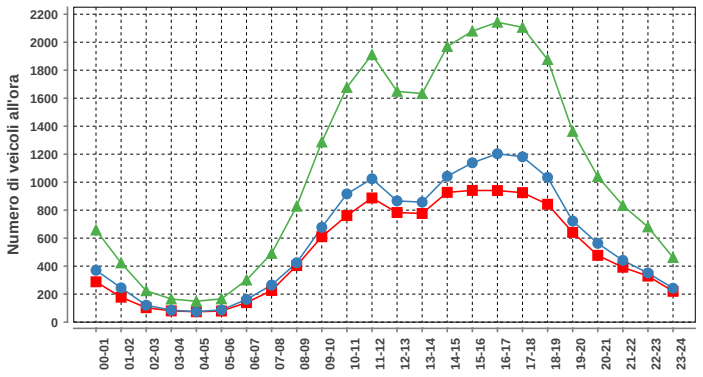

Domenica				
ora	Dir1	Dir2	Dir1+2	%
00-01	288	370	658	2.5
01-02	178	245	423	1.6
02-03	103	121	224	0.9
03-04	80	85	165	0.6
04-05	74	75	149	0.6
05-06	79	87	166	0.6
06-07	139	162	301	1.2
07-08	226	265	491	1.9
08-09	404	424	828	3.2
09-10	610	677	1287	4.9
10-11	761	916	1677	6.4
11-12	887	1024	1911	7.3
12-13	783	866	1649	6.3
13-14	776	857	1633	6.3
14-15	927	1042	1969	7.5
15-16	941	1138	2079	8.0
16-17	940	1203	2143	8.2
17-18	925	1181	2106	8.1
18-19	842	1034	1876	7.2
19-20	641	722	1363	5.2
20-21	477	563	1040	4.0
21-22	392	441	833	3.2
22-23	329	351	680	2.6
23-24	220	242	462	1.8
Total	12022	14091	26113	100

Traffico giornaliero medio TGM:	**Dir1 MINUSIO**	17585	36394
	Dir2 BELLINZONA	18809	
Traffico feriale medio TFM:	**Dir1 MINUSIO**	19474	40069
	Dir2 BELLINZONA	20596	

Giorni in funzione:	335
TGM/TFM:	0.908

DISTRIBUZIONE SETTIMANALE

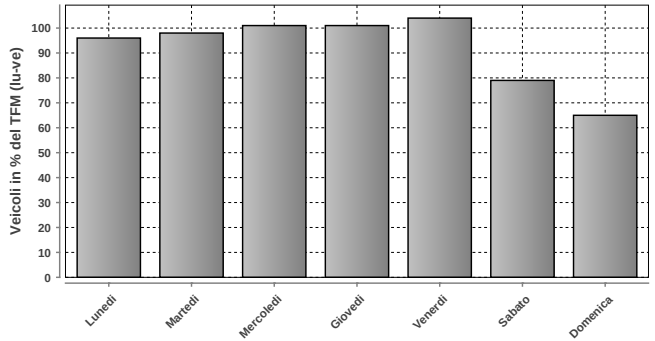

DISTRIBUZIONE SETTIMANALE			
Giorno	**Media**	**% TFM**	**% TGM**
Lunedì	38360	96	105
Martedì	39185	98	108
Mercoledì	40353	101	111
Giovedì	40655	101	112
Venerdì	41610	104	114
Sabato	31668	79	87
Domenica	26112	65	72
Traffico settimanale			709

DISTRIBUZIONE ANNUALE

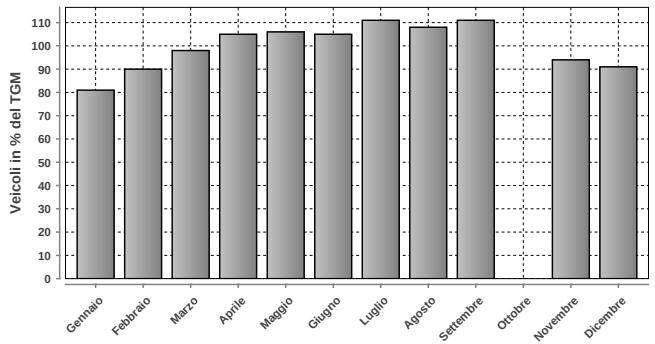

DISTRIBUZIONE ANNUALE		
Mese	**Media**	**% TGM**
Gennaio	29552	81
Febbraio	32838	90
Marzo	35724	98
Aprile	38080	105
Maggio	38696	106
Giugno	38336	105
Luglio	40311	111
Agosto	39287	108
Settembre	40325	111
Ottobre	n.d.	n.d.
Novembre	34117	94
Dicembre	33012	91
TGM	36394	100

	Giorno	Data	Dir1 MINUSIO	Dir2 BELLINZONA	Tot 2 dir
Massimo giornaliero	venerdì	15.07.2016	24256	24354	48610

	Giorno	Ora	Data	Dir1 MINUSIO	Dir2 BELLINZONA	Tot 2 dir
Massimo orario	venerdì	17-18	30.09.2016	2209	1990	4199

Osservazioni:

Dati:

Dipartimento del Territorio
Sezione della Mobilit

Elaborazione:

OASI
Osservatorio Ambientale
Svizzera Italiana

526 - INTRAGNA - CENTOVALLI

Evoluzione del traffico giornaliero (TGM) mensile e annuale

Anno	Gennaio	Febbraio	Marzo	Aprile	Maggio	Giugno	Luglio	Agosto	Settembre	Ottobre	Novembre	Dicembre	TGM
2016	2370	2717	3167	3326	3490	3433	3976	3718	3707	3424	2865	2719	3245
2015	2545	2648	3002	3534	3459	3517	3970	3544	3679	3546	3116	2765	3280
2014	2321	2584	2917	3494	3415	3545	3958	3567	3723	3695	3219	3405	3324
2013	2388	2580	2831	3222	3354	3683	4141	3715	3600	3461	2850	2546	3201
2012	2784	3346	3594	3856	3921	3659	3978	3566	3469	3480	2825	2421	3408
2011	2800	3574	3735	4250	4085	4053	4733	4224	4339	4122	3448	3068	3870
2010	2161	2516											
2009	2213	2449	2753	3315	3533	3485	4610	3809	3734	3723	2821	2424	3246
2008	2169	2664	2969	3306	3380	3347	4053	3594	3468	3536	2688	2232	3117
2007	2264	2609	2958	3603	3324	3340	4062	3672	3636	3499	2822	2469	3191
2006	2020	2341	2556	3155	3426	3432	3820	3678	3573	3412	2721	2396	3048
2005	2082	2435	2928	3085	3452	3355	3901	3731	3448	3219	2590	2262	3045
2004	2012	2306	2565	3157	3265	3196	3817	3573	3522	3141	2584	2341	2957
2003	2038	2270	2596	3283	3218	3264	3667	3472	3408	3164	2455	2182	2918
2002	2017	2251	2716	2986	2296	2915	3536	3377	3279	3239	2383	2170	2764
2001	1824	2176	2423	3093	3115	3108	3597	3589	3334	3158	2487	2123	2836
2000	1775	2132	2464	2865	2925	3081	3620	3393	3249	2615	2215	1966	2693
1999	1650	1942	2308	2843	3012	2887	3507	3416	3000	2880	2234	1918	2638
1998	1720	2079	2315	2565	2844	2763	3480	3367	3093	2914	2223	1915	2610
1997	1622	2120	2561	2826	2922	2660	3383	3330	3106	3026	2189	1861	2643
1996	1643	1946	2198	2892	2744	2701	3292	3254	3107	2823	2000	1299	2492
1995	1431	1741	1986	2337	2341	2376	3142	3284	2536	2672	2157	1757	2318
1994	1094	1345	1736	1841	1859	1939	2333	2297	2272	2285	1822	1631	1874
1993													
1992	1679	2072	2278	2995	2944	2823	3555	3353	3368	2800	2322	2011	2685
1991	1700	1858	2298	2735	2886	2767	3421	3294	3025	3015	2199	1917	2596
1990													
1989													
1988													
1987													
1986													
1985													
1984													
1983													
1982													
1981													
1980													
1979													
1978													
1977													
1976													
1975													
1974													
1973													
1972													
1971													
1970													

Evoluzione del traffico giornaliero medio annuale (TGM)

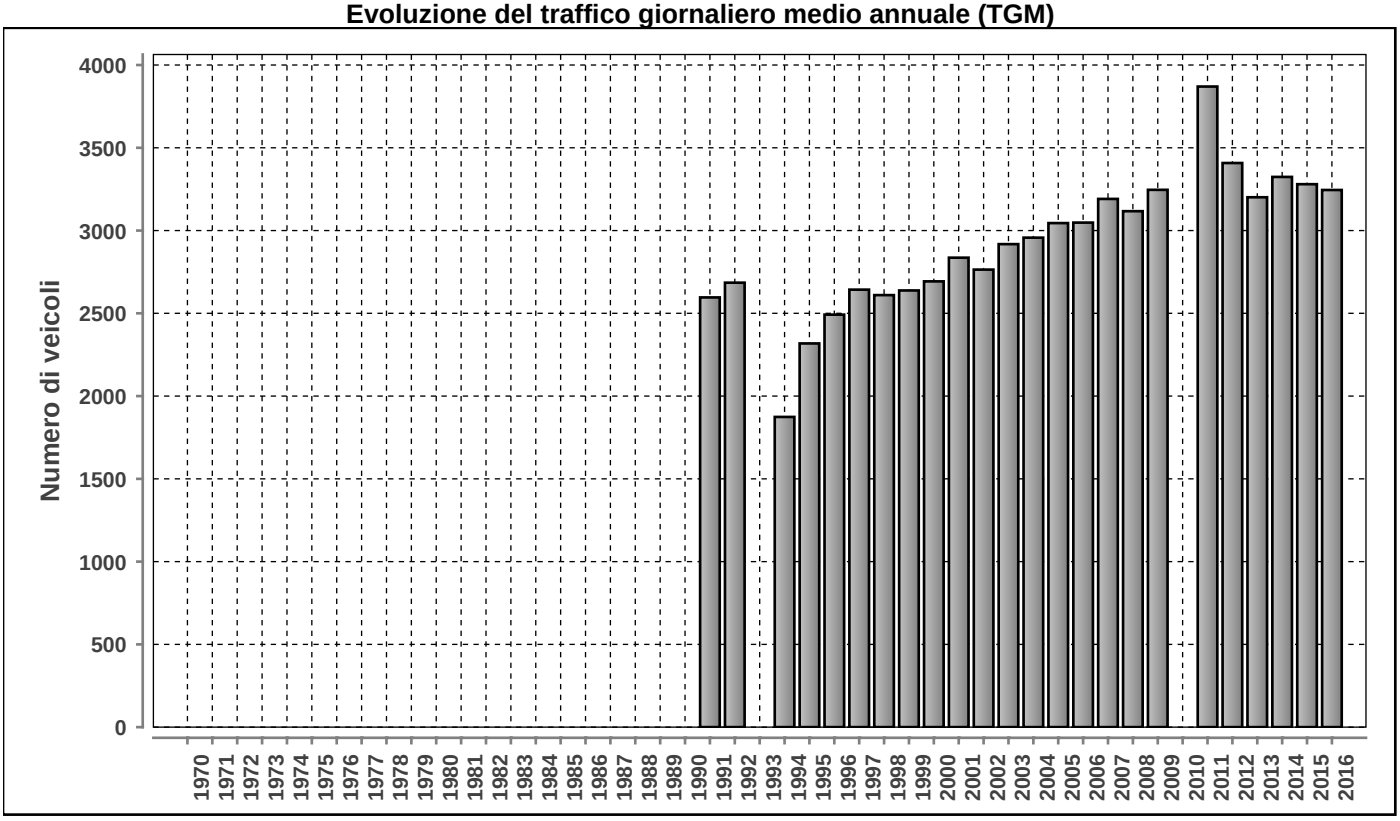

Posto conteggio: **INTRAGNA - CENTOVALLI** | Nr: **526** | Comune: **Intragna** | Base di dati **2016**

DISTRIBUZIONE ORARIA DEI FERIALI (LU-VE)

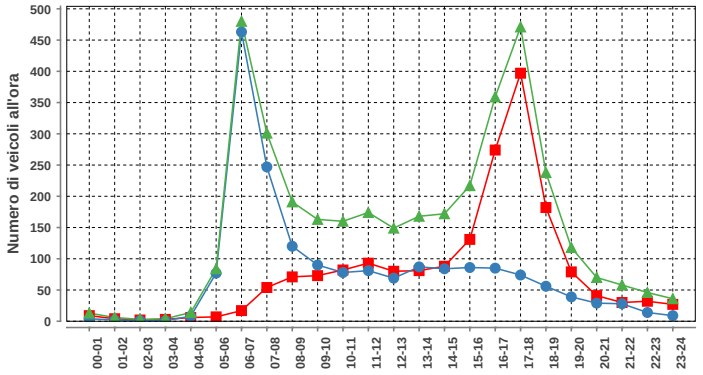

Lunedì-venerdì				
ora	Dir1	Dir2	Dir1+2	%
00-01	9	4	13	0.4
01-02	4	2	6	0.2
02-03	2	1	3	0.1
03-04	3	1	4	0.1
04-05	6	8	14	0.4
05-06	7	77	84	2.3
06-07	17	463	480	13.0
07-08	54	247	301	8.1
08-09	71	120	191	5.2
09-10	73	90	163	4.4
10-11	82	78	160	4.3
11-12	93	81	174	4.7
12-13	80	69	149	4.0
13-14	81	87	168	4.5
14-15	88	84	172	4.7
15-16	131	86	217	5.9
16-17	274	85	359	9.7
17-18	397	74	471	12.7
18-19	182	56	238	6.4
19-20	79	39	118	3.2
20-21	41	29	70	1.9
21-22	30	28	58	1.6
22-23	32	14	46	1.2
23-24	27	9	36	1.0
Total	1863	1832	3695	100

DISTRIBUZIONE ORARIA DEL SABATO

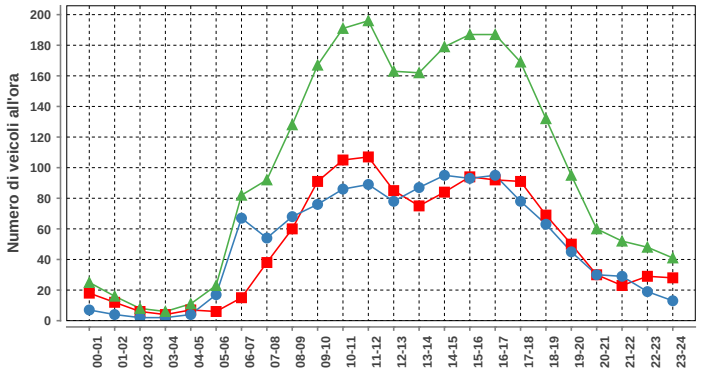

Sabato				
ora	Dir1	Dir2	Dir1+2	%
00-01	18	7	25	1.0
01-02	12	4	16	0.7
02-03	6	2	8	0.3
03-04	4	2	6	0.2
04-05	7	4	11	0.5
05-06	6	17	23	1.0
06-07	15	67	82	3.4
07-08	38	54	92	3.8
08-09	60	68	128	5.3
09-10	91	76	167	6.9
10-11	105	86	191	7.9
11-12	107	89	196	8.1
12-13	85	78	163	6.7
13-14	75	87	162	6.7
14-15	84	95	179	7.4
15-16	94	93	187	7.7
16-17	92	95	187	7.7
17-18	91	78	169	7.0
18-19	69	63	132	5.5
19-20	50	45	95	3.9
20-21	30	30	60	2.5
21-22	23	29	52	2.1
22-23	29	19	48	2.0
23-24	28	13	41	1.7
Total	1219	1201	2420	100

DISTRIBUZIONE ORARIA DELLA DOMENICA

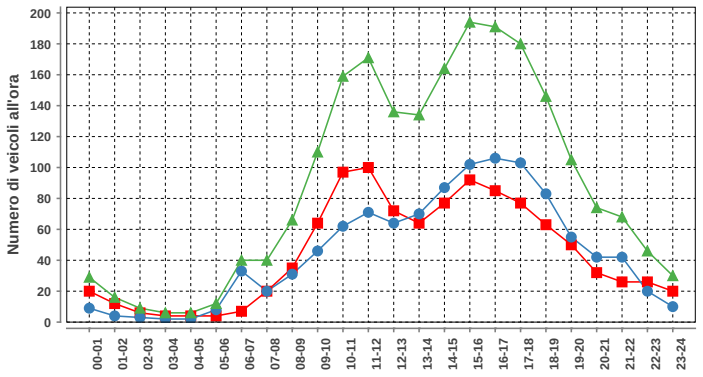

Domenica				
ora	Dir1	Dir2	Dir1+2	%
00-01	20	9	29	1.4
01-02	12	4	16	0.8
02-03	6	3	9	0.4
03-04	4	2	6	0.3
04-05	4	2	6	0.3
05-06	4	8	12	0.6
06-07	7	33	40	1.9
07-08	20	20	40	1.9
08-09	35	31	66	3.1
09-10	64	46	110	5.2
10-11	97	62	159	7.5
11-12	100	71	171	8.0
12-13	72	64	136	6.4
13-14	64	70	134	6.3
14-15	77	87	164	7.7
15-16	92	102	194	9.1
16-17	85	106	191	9.0
17-18	77	103	180	8.4
18-19	63	83	146	6.8
19-20	50	55	105	4.9
20-21	32	42	74	3.5
21-22	26	42	68	3.2
22-23	26	20	46	2.2
23-24	20	10	30	1.4
Total	1057	1075	2132	100

Traffico giornaliero medio TGM:	Dir1 LOCARNO	1633	3245
	Dir2 LOCARNO	1612	
Traffico feriale medio TFM:	Dir1 LOCARNO	1862	3693
	Dir2 LOCARNO	1831	

Giorni in funzione:	366
TGM/TFM:	0.879

DISTRIBUZIONE SETTIMANALE

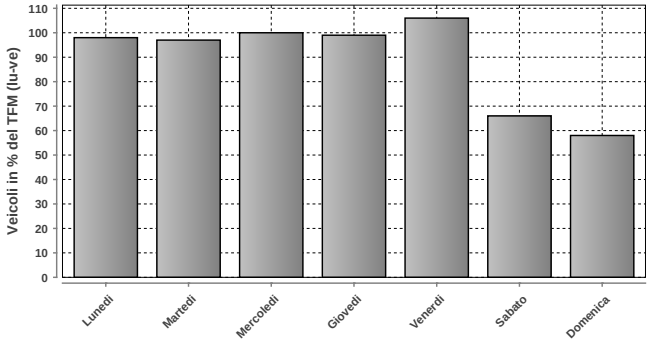

DISTRIBUZIONE SETTIMANALE			
Giorno	Media	% TFM	% TGM
Lunedì	3622	98	112
Martedì	3572	97	110
Mercoledì	3692	100	114
Giovedì	3656	99	113
Venerdì	3910	106	120
Sabato	2426	66	75
Domenica	2131	58	66
Traffico settimanale			709

DISTRIBUZIONE ANNUALE

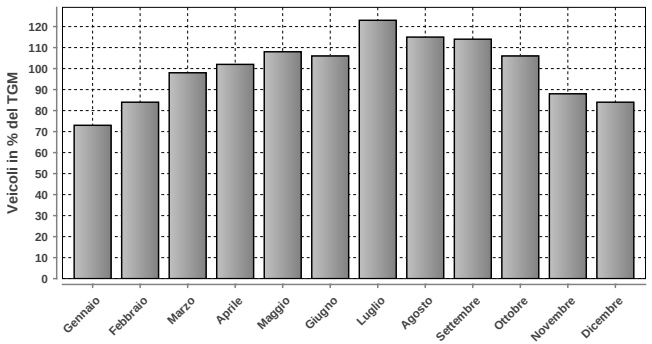

DISTRIBUZIONE ANNUALE		
Mese	Media	% TGM
Gennaio	2370	73
Febbraio	2717	84
Marzo	3167	98
Aprile	3326	102
Maggio	3490	108
Giugno	3433	106
Luglio	3976	123
Agosto	3718	115
Settembre	3707	114
Ottobre	3424	106
Novembre	2865	88
Dicembre	2719	84
TGM	3245	100

	Giorno	Data	Dir1 LOCARNO	Dir2 LOCARNO	Tot 2 dir
Massimo giornaliero	venerdì	29.07.2016	2605	2528	5133

	Giorno	Ora	Data	Dir1 LOCARNO	Dir2 LOCARNO	Tot 2 dir
Massimo orario	lunedì	06-07	02.05.2016	21	597	618

Osservazioni:

Dati:

Dipartimento del Territorio
Sezione della Mobilit

Elaborazione:

Osservatorio Ambientale
Svizzera Italiana

545 - LUCOMAGNO-CAMPRA

Evoluzione del traffico giornaliero (TGM) mensile e annuale

Anno	Gennaio	Febbraio	Marzo	Aprile	Maggio	Giugno	Luglio	Agosto	Settembre	Ottobre	Novembre	Dicembre	TGM
2016	239	171	314	248	679	605	1106	1270	867	485	208	293	550
2015			193	183	608	798	1367	1333	708	464	282	271	604
2014	176		144	368	494	790	955	1217	789	450	219	256	534
2013	218	201	257	207	508	751	1281	1454	797	384	187	178	551
2012			173	366	459	667	1122	1388	738	459	191	162	541
2011				462	472	791	1106	1412	776	516	233	200	679
2010	216	193		211	461	674	1486	1519	815	459	178	164	585
2009	241	74	72		686	773	1247	1569	840	507	219	156	599
2008	150	293	236	164	459	729	1127	1455	716	513	165	169	525
2007					573	667	1347	1481	888	551	223	259	709
2006	241	179	153	481	820	2303	1841	1619	1156	806	253	248	854
2005	242	178	350	320	1000	1093	1611	1943	1010	688	237	187	744
2004	111	282	114	323	580	899	1016				208	160	386
2003													
2002													
2001													
2000													
1999													
1998													
1997													
1996													
1995													
1994													
1993													
1992													
1991													
1990													
1989													
1988													
1987													
1986													
1985													
1984													
1983													
1982													
1981													
1980													
1979													
1978													
1977													
1976													
1975													
1974													
1973													
1972													
1971													
1970													

Evoluzione del traffico giornaliero medio annuale (TGM)

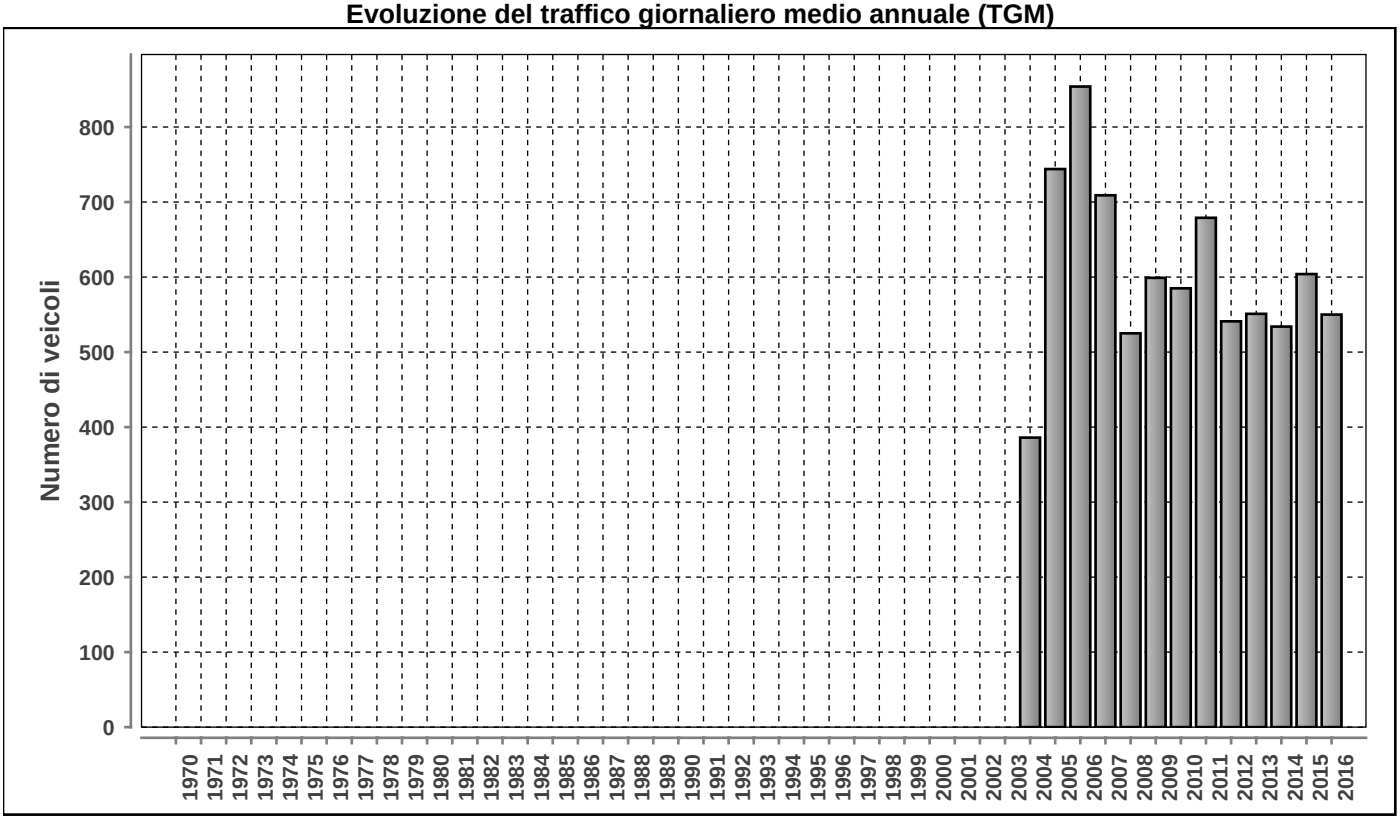

Posto conteggio: **LUCOMAGNO-CAMPRA** | Nr: **545** | Comune: **Olivone** | Base di dati **2016**

DISTRIBUZIONE ORARIA DEI FERIALI (LU-VE)

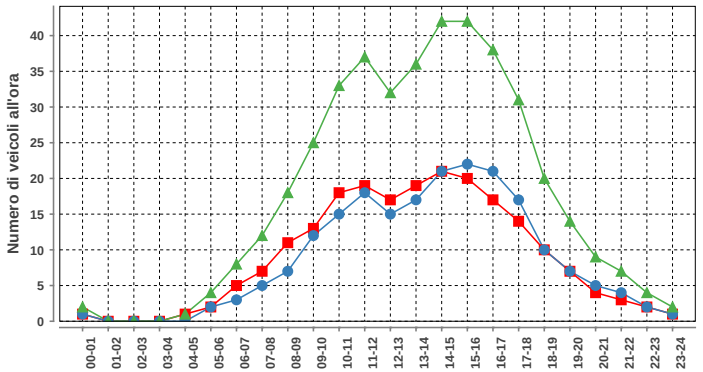

Lunedì-venerdì				
ora	Dir1	Dir2	Dir1+2	%
00-01	1	1	2	0.5
01-02	0	0	0	0.0
02-03	0	0	0	0.0
03-04	0	0	0	0.0
04-05	1	0	1	0.2
05-06	2	2	4	1.0
06-07	5	3	8	1.9
07-08	7	5	12	2.9
08-09	11	7	18	4.3
09-10	13	12	25	6.0
10-11	18	15	33	7.9
11-12	19	18	37	8.9
12-13	17	15	32	7.7
13-14	19	17	36	8.6
14-15	21	21	42	10.1
15-16	20	22	42	10.1
16-17	17	21	38	9.1
17-18	14	17	31	7.4
18-19	10	10	20	4.8
19-20	7	7	14	3.4
20-21	4	5	9	2.2
21-22	3	4	7	1.7
22-23	2	2	4	1.0
23-24	1	1	2	0.5
Total	212	205	417	100

DISTRIBUZIONE ORARIA DEL SABATO

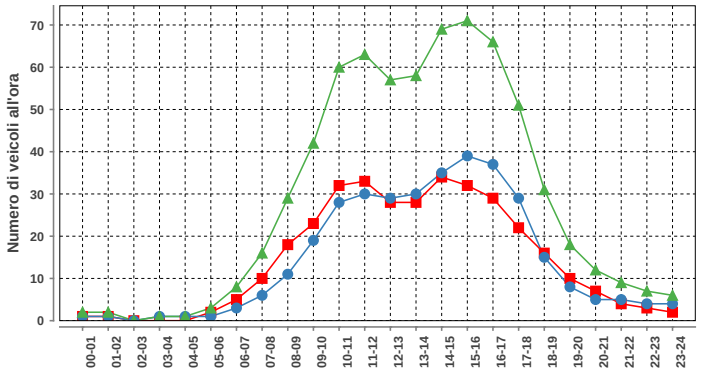

Sabato				
ora	Dir1	Dir2	Dir1+2	%
00-01	1	1	2	0.3
01-02	1	1	2	0.3
02-03	0	0	0	0.0
03-04	0	1	1	0.1
04-05	0	1	1	0.1
05-06	2	1	3	0.4
06-07	5	3	8	1.2
07-08	10	6	16	2.3
08-09	18	11	29	4.3
09-10	23	19	42	6.2
10-11	32	28	60	8.8
11-12	33	30	63	9.2
12-13	28	29	57	8.4
13-14	28	30	58	8.5
14-15	34	35	69	10.1
15-16	32	39	71	10.4
16-17	29	37	66	9.7
17-18	22	29	51	7.5
18-19	16	15	31	4.5
19-20	10	8	18	2.6
20-21	7	5	12	1.8
21-22	4	5	9	1.3
22-23	3	4	7	1.0
23-24	2	4	6	0.9
Total	340	342	682	100

DISTRIBUZIONE ORARIA DELLA DOMENICA

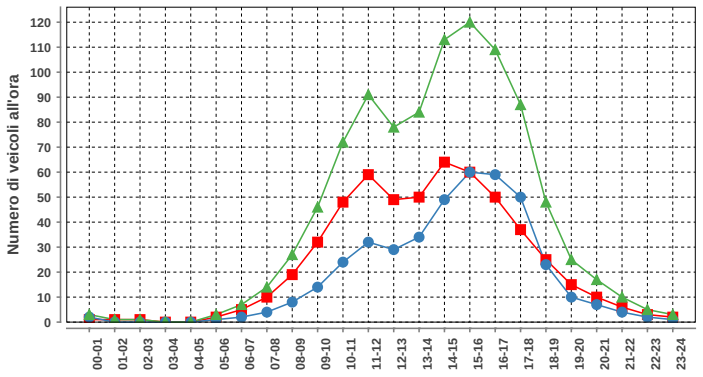

Domenica				
ora	Dir1	Dir2	Dir1+2	%
00-01	1	2	3	0.3
01-02	1	0	1	0.1
02-03	1	0	1	0.1
03-04	0	0	0	0.0
04-05	0	0	0	0.0
05-06	2	1	3	0.3
06-07	5	2	7	0.7
07-08	10	4	14	1.5
08-09	19	8	27	2.8
09-10	32	14	46	4.8
10-11	48	24	72	7.5
11-12	59	32	91	9.4
12-13	49	29	78	8.1
13-14	50	34	84	8.7
14-15	64	49	113	11.7
15-16	60	60	120	12.4
16-17	50	59	109	11.3
17-18	37	50	87	9.0
18-19	25	23	48	5.0
19-20	15	10	25	2.6
20-21	10	7	17	1.8
21-22	6	4	10	1.0
22-23	3	2	5	0.5
23-24	2	1	3	0.3
Total	549	415	964	100

Traffico giornaliero medio TGM:	Dir1 DISENTIS	287	550
	Dir2 BIASCA	263	
Traffico feriale medio TFM:	Dir1 DISENTIS	212	418
	Dir2 BIASCA	207	

Giorni in funzione:	357
TGM/TFM:	1.316

DISTRIBUZIONE SETTIMANALE

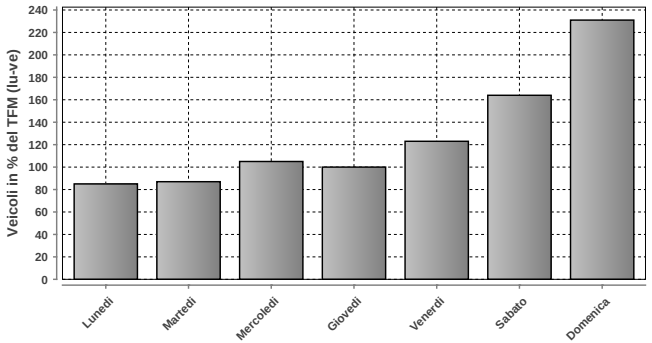

DISTRIBUZIONE SETTIMANALE			
Giorno	Media	% TFM	% TGM
Lunedì	357	85	65
Martedì	362	87	66
Mercoledì	437	105	79
Giovedì	417	100	76
Venerdì	514	123	93
Sabato	685	164	125
Domenica	967	231	176
Traffico settimanale			680

DISTRIBUZIONE ANNUALE

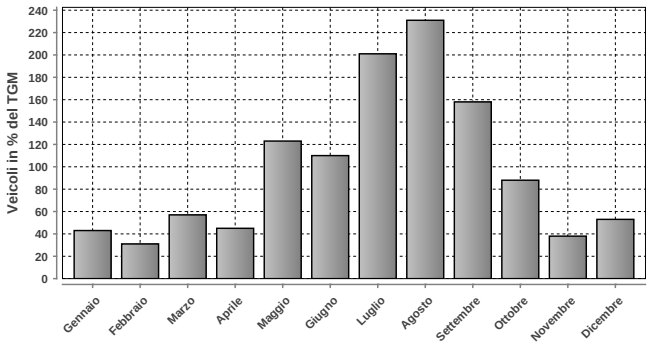

DISTRIBUZIONE ANNUALE		
Mese	Media	% TGM
Gennaio	239	43
Febbraio	171	31
Marzo	314	57
Aprile	248	45
Maggio	679	123
Giugno	605	110
Luglio	1106	201
Agosto	1270	231
Settembre	867	158
Ottobre	485	88
Novembre	208	38
Dicembre	293	53
TGM	550	100

	Giorno	Data	Dir1 DISENTIS	Dir2 BIASCA	Tot 2 dir
Massimo giornaliero	domenica	14.08.2016	1761	1133	2894

	Giorno	Ora	Data	Dir1 DISENTIS	Dir2 BIASCA	Tot 2 dir
Massimo orario	domenica	11-12	14.08.2016	282	80	362

Osservazioni:

Dati:

Dipartimento del Territorio
Sezione della Mobilit

Elaborazione:

Osservatorio Ambientale
Svizzera Italiana

547 - A13 - GALLERIA DI ASCONA

Evoluzione del traffico giornaliero (TGM) mensile e annuale

Anno	Gennaio	Febbraio	Marzo	Aprile	Maggio	Giugno	Luglio	Agosto	Settembre	Ottobre	Novembre	Dicembre	TGM
2016	8647	10017	11702	12258	13508	12996	14880	14412	13891	12492	10089	9713	12059
2015	8418	9706	10940	13000	13093	13241	14839	13945	13299	12240	10595	9728	11932
2014	8872	9710	10720	13290	13059	13730	14952	14214	13788	11705	8609	7242	11666
2013										12437	10306	9217	
2012	8624	9612	11070	12588	12880	13132							
2011	8384	9871	10987	13208	12493	13466	13812	14153	13360	12503	10015	9363	11809
2010	8004	9172	10428	12211	12773	12851	14740	14549	13211	11827	9554	9019	11543
2009	7625	9169		11995	12658	12762	13837		12781	11923	9362	8668	11035
2008	8235	9552	10889	11548	12291	12176	14338	13479	12374	11843	9181	8725	11227
2007	8491	9187	10454	12507	12078	12778	13943	13687	12889	11814	9565	8820	11363
2006	7648	8785	9937	12313	12309	12313	12876		12279	11777	9639	8847	10812
2005	7956	8813	10663	10847	12686	12068				11340	9246	8549	10489
2004	7901	8708	9292	11004							9167	8631	
2003	8514	8601	9739	12106	11502	12175	12959	12792	11869	11084	8917	8267	10710
2002	7768	8683	10405	11188	11350	11841	14183	14012	12622	12131	9615	8807	11050
2001	7374	8670	9287	12124	11544	12382	13634	13511	12406	11240	8935	8311	10785
2000	7210	8412	9691	11588	11495		13553	13048	12288	9944	7944	7852	10357
1999	7040	7848	9193	11077	11427	11110	12833	12980	11305	10493	8234	7784	10092
1998	6904	7800	8891	10760	10732	10587	13384	12920	11431	10631	8371	7746	9884
1997	6597	7805	9144	10740	11379	10214	11882	11972	11007	10382	7826	7399	9708
1996	6698	7679	8711	10816	10453	10193	12235	12334	11008	9042	7043	6994	9440
1995	6250	6652	7300	9719	8973	10336	11893	12012	11168	10253	8069	7282	9172
1994	7161	7561	8529	11031	11195	11040	12614	12528	11357	8150	8400	8200	9800
1993	7184	8024	8700	10781	10654	10634	12497	12110	10914	8093	8360	8110	9680
1992	7097	7984	8820	11309	10623	11034	11726	11577	11384	10059	8472	8010	9813
1991				10037	10000	10066	11636	11000	11042	10244	8376	7801	9513
1990													
1989													
1988													
1987													
1986													
1985													
1984													
1983													
1982													
1981													
1980													
1979													
1978													
1977													
1976													
1975													
1974													
1973													
1972													
1971													
1970													

Evoluzione del traffico giornaliero medio annuale (TGM)

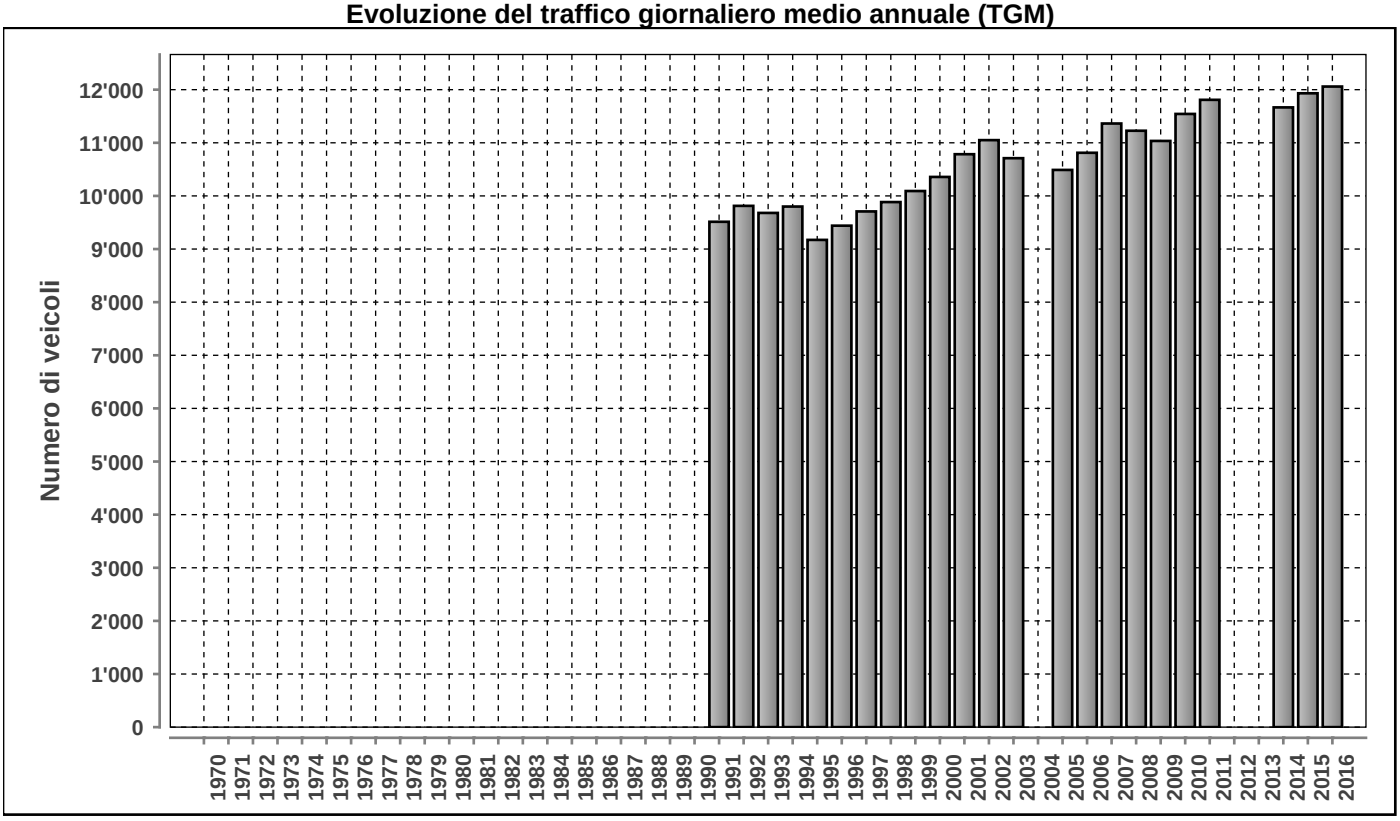

Posto conteggio: **A13 - GALLERIA DI ASCONA** | Nr: **547** | Comune: **Ascona** | Base di dati **2016**

DISTRIBUZIONE ORARIA DEI FERIALI (LU-VE)

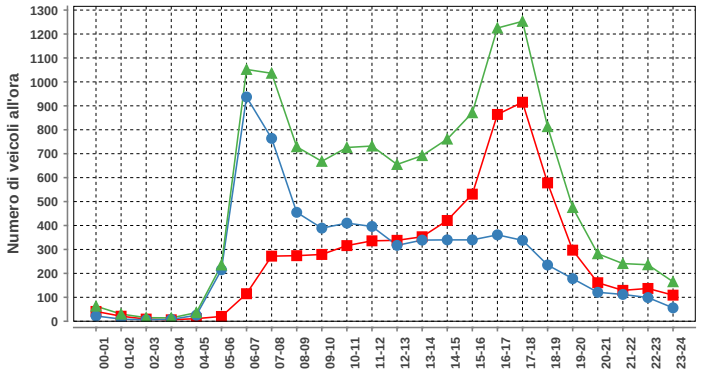

Lunedì-venerdì				
ora	Dir1	Dir2	Dir1+2	%
00-01	41	22	63	0.5
01-02	21	9	30	0.2
02-03	9	6	15	0.1
03-04	6	8	14	0.1
04-05	11	25	36	0.3
05-06	20	215	235	1.8
06-07	115	937	1052	8.1
07-08	272	764	1036	8.0
08-09	274	455	729	5.6
09-10	279	389	668	5.1
10-11	316	410	726	5.6
11-12	336	396	732	5.6
12-13	338	317	655	5.0
13-14	353	339	692	5.3
14-15	421	340	761	5.9
15-16	531	340	871	6.7
16-17	864	361	1225	9.4
17-18	915	338	1253	9.6
18-19	578	235	813	6.3
19-20	297	178	475	3.7
20-21	161	121	282	2.2
21-22	129	112	241	1.9
22-23	137	99	236	1.8
23-24	109	56	165	1.3
Total	6533	6472	13005	100

DISTRIBUZIONE ORARIA DEL SABATO

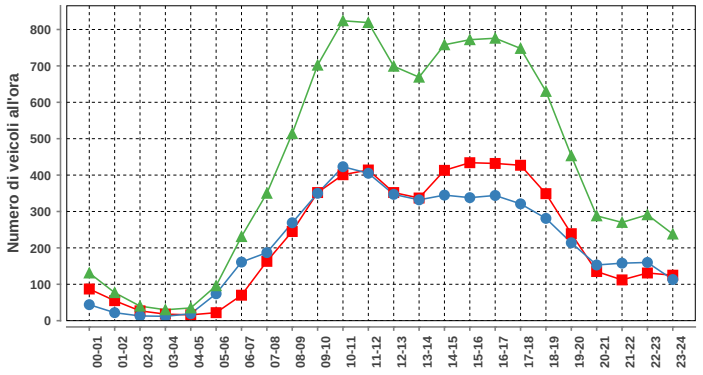

Sabato				
ora	Dir1	Dir2	Dir1+2	%
00-01	87	44	131	1.3
01-02	55	22	77	0.7
02-03	27	13	40	0.4
03-04	18	12	30	0.3
04-05	16	19	35	0.3
05-06	22	74	96	0.9
06-07	70	161	231	2.2
07-08	163	187	350	3.4
08-09	245	269	514	4.9
09-10	352	350	702	6.7
10-11	401	423	824	7.9
11-12	414	405	819	7.8
12-13	352	347	699	6.7
13-14	337	332	669	6.4
14-15	413	345	758	7.3
15-16	434	338	772	7.4
16-17	432	344	776	7.4
17-18	427	321	748	7.2
18-19	349	281	630	6.0
19-20	239	214	453	4.3
20-21	135	153	288	2.8
21-22	112	158	270	2.6
22-23	131	160	291	2.8
23-24	125	113	238	2.3
Total	5356	5085	10441	100

DISTRIBUZIONE ORARIA DELLA DOMENICA

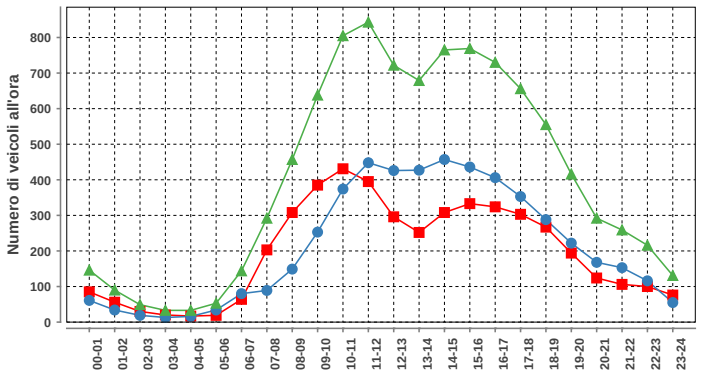

Domenica				
ora	Dir1	Dir2	Dir1+2	%
00-01	85	61	146	1.5
01-02	56	34	90	0.9
02-03	30	19	49	0.5
03-04	20	13	33	0.3
04-05	17	16	33	0.3
05-06	19	34	53	0.5
06-07	64	80	144	1.5
07-08	203	89	292	3.0
08-09	308	149	457	4.7
09-10	385	253	638	6.5
10-11	431	374	805	8.2
11-12	395	448	843	8.6
12-13	296	426	722	7.4
13-14	252	427	679	6.9
14-15	308	457	765	7.8
15-16	333	436	769	7.9
16-17	324	406	730	7.5
17-18	303	353	656	6.7
18-19	267	288	555	5.7
19-20	194	222	416	4.3
20-21	124	168	292	3.0
21-22	106	153	259	2.7
22-23	100	116	216	2.2
23-24	76	55	131	1.3
Total	4696	5077	9773	100

Traffico giornaliero medio TGM:	Dir1 BRISSAGO	6042	12059
	Dir2 ASCONA	6017	
Traffico feriale medio TFM:	Dir1 BRISSAGO	6532	13004
	Dir2 ASCONA	6472	

Giorni in funzione:	366
TGM/TFM:	0.927

DISTRIBUZIONE SETTIMANALE

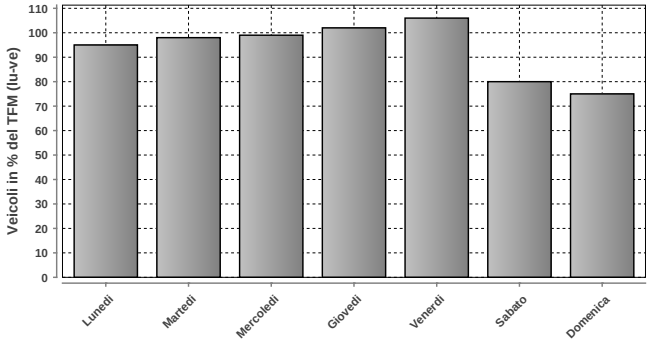

DISTRIBUZIONE SETTIMANALE			
Giorno	Media	% TFM	% TGM
Lunedì	12292	95	102
Martedì	12728	98	106
Mercoledì	12903	99	107
Giovedì	13225	102	110
Venerdì	13806	106	114
Sabato	10433	80	87
Domenica	9774	75	81
Traffico settimanale			706

DISTRIBUZIONE ANNUALE

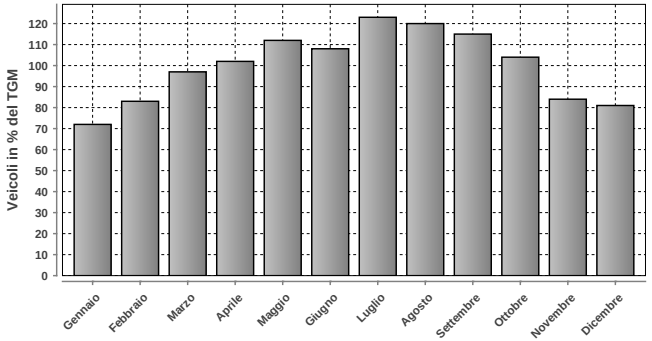

DISTRIBUZIONE ANNUALE		
Mese	Media	% TGM
Gennaio	8647	72
Febbraio	10017	83
Marzo	11702	97
Aprile	12258	102
Maggio	13508	112
Giugno	12996	108
Luglio	14880	123
Agosto	14412	120
Settembre	13891	115
Ottobre	12492	104
Novembre	10089	84
Dicembre	9713	81
TGM	12059	100

Massimo giornaliero	Giorno	Data	Dir1 BRISSAGO	Dir2 ASCONA	Tot 2 dir
	venerdì	29.07.2016	9174	8678	17852

Massimo orario	Giorno	Ora	Data	Dir1 BRISSAGO	Dir2 ASCONA	Tot 2 dir
	giovedì	17-18	14.07.2016	1147	499	1646

Osservazioni:

Dati:

Dipartimento del Territorio
Sezione della Mobilit

Elaborazione:

OASI
Osservatorio Ambientale
Svizzera Italiana

Dipartimento del Territorio
Sezione della mobilit

613 - Manno incrocio Suglio sud

Evoluzione del traffico giornaliero (TGM) mensile e annuale

Anno	Gennaio	Febbraio	Marzo	Aprile	Maggio	Giugno	Luglio	Agosto	Settembre	Ottobre	Novembre	Dicembre	TGM
2016	21442	24096	24833	26144	24319	25797	24510	22369	26242	25251	24786	22791	**24322**
2015				23961	23421		25437	21739	25651		25230	22493	
2014													
2013													
2012													
2011													
2010													
2009													
2008													
2007													
2006													
2005													
2004													
2003													
2002													
2001													
2000													
1999													
1998													
1997													
1996													
1995													
1994													
1993													
1992													
1991													
1990													
1989													
1988													
1987													
1986													
1985													
1984													
1983													
1982													
1981													
1980													
1979													
1978													
1977													
1976													
1975													
1974													
1973													
1972													
1971													
1970													

Evoluzione del traffico giornaliero medio annuale (TGM)

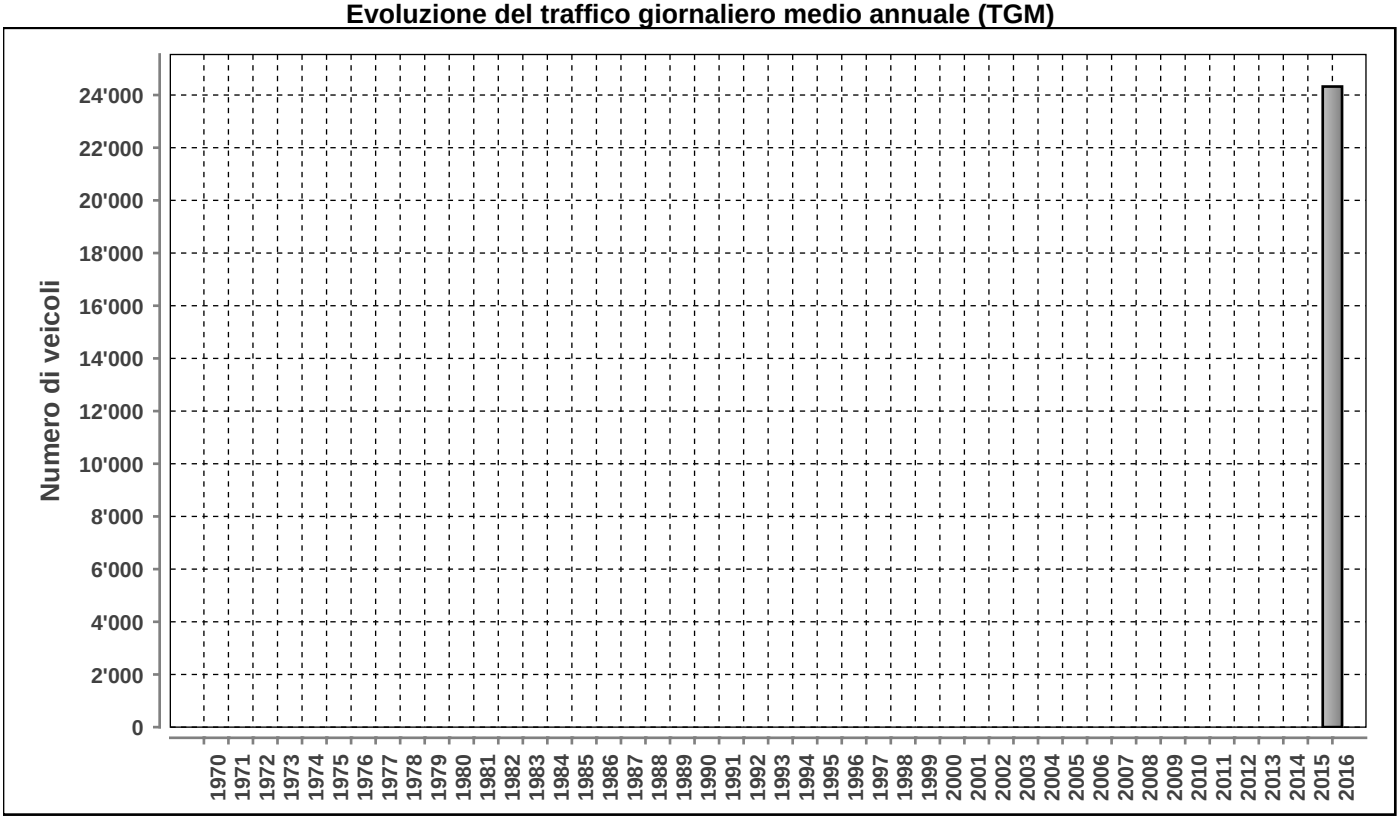

Posto conteggio: **Manno incrocio Suglio sud** | Nr: **613** | Comune: **Manno** | Base di dati **2016**

DISTRIBUZIONE ORARIA DEI FERIALI (LU-VE)

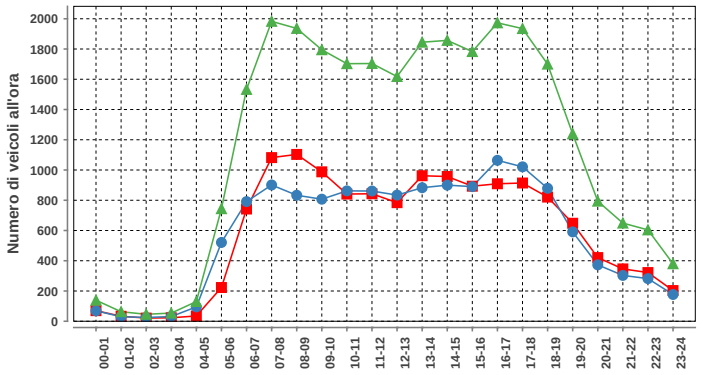

Lunedi-venerdi				
ora	Dir1	Dir2	Dir1+2	%
00-01	70	69	139	0.5
01-02	33	30	63	0.2
02-03	21	25	46	0.2
03-04	23	31	54	0.2
04-05	35	95	130	0.5
05-06	223	521	744	2.6
06-07	742	791	1533	5.4
07-08	1082	901	1983	7.0
08-09	1103	833	1936	6.9
09-10	988	807	1795	6.4
10-11	841	862	1703	6.0
11-12	843	861	1704	6.0
12-13	784	834	1618	5.7
13-14	962	883	1845	6.5
14-15	957	900	1857	6.6
15-16	893	890	1783	6.3
16-17	909	1064	1973	7.0
17-18	914	1021	1935	6.9
18-19	821	879	1700	6.0
19-20	648	591	1239	4.4
20-21	421	373	794	2.8
21-22	346	303	649	2.3
22-23	322	282	604	2.1
23-24	203	177	380	1.3
Total	14184	14023	28207	100

DISTRIBUZIONE ORARIA DEL SABATO

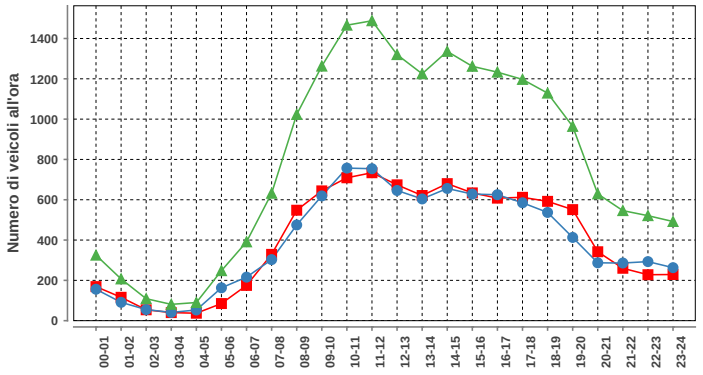

Sabato				
ora	Dir1	Dir2	Dir1+2	%
00-01	169	156	325	1.7
01-02	116	91	207	1.1
02-03	54	55	109	0.6
03-04	40	41	81	0.4
04-05	37	53	90	0.5
05-06	85	163	248	1.3
06-07	175	216	391	2.0
07-08	329	303	632	3.3
08-09	548	475	1023	5.3
09-10	644	619	1263	6.6
10-11	709	757	1466	7.6
11-12	734	754	1488	7.8
12-13	674	646	1320	6.9
13-14	621	604	1225	6.4
14-15	680	656	1336	7.0
15-16	634	628	1262	6.6
16-17	608	625	1233	6.4
17-18	612	585	1197	6.2
18-19	592	537	1129	5.9
19-20	551	413	964	5.0
20-21	342	287	629	3.3
21-22	260	286	546	2.8
22-23	228	293	521	2.7
23-24	229	263	492	2.6
Total	9671	9506	19177	100

DISTRIBUZIONE ORARIA DELLA DOMENICA

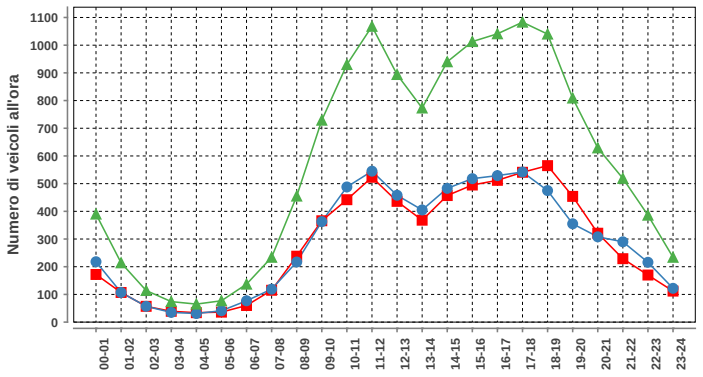

Domenica				
ora	Dir1	Dir2	Dir1+2	%
00-01	172	218	390	2.8
01-02	107	107	214	1.5
02-03	57	57	114	0.8
03-04	39	35	74	0.5
04-05	34	31	65	0.5
05-06	36	41	77	0.6
06-07	60	77	137	1.0
07-08	115	119	234	1.7
08-09	238	217	455	3.3
09-10	366	363	729	5.3
10-11	442	488	930	6.7
11-12	523	545	1068	7.7
12-13	436	458	894	6.5
13-14	368	405	773	5.6
14-15	457	483	940	6.8
15-16	495	518	1013	7.3
16-17	512	529	1041	7.5
17-18	541	542	1083	7.8
18-19	565	475	1040	7.5
19-20	454	355	809	5.8
20-21	321	308	629	4.5
21-22	229	290	519	3.7
22-23	170	216	386	2.8
23-24	112	122	234	1.7
Total	6849	6999	13848	100

Traffico giornaliero medio TGM:	**Dir1 Bioggio**	12216	24322
	Dir2 Manno	12106	
Traffico feriale medio TFM:	**Dir1 Bioggio**	14183	28207
	Dir2 Manno	14024	

Giorni in funzione:	349
TGM/TFM:	0.862

DISTRIBUZIONE SETTIMANALE

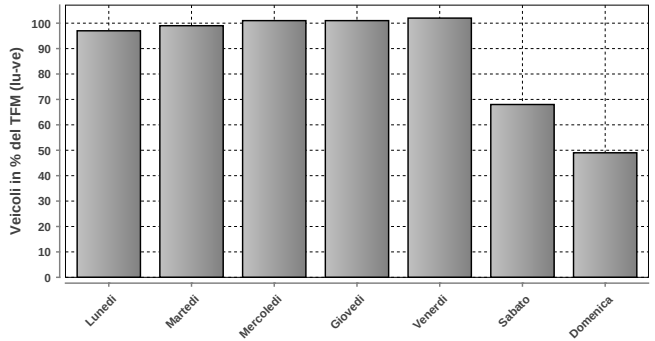

DISTRIBUZIONE SETTIMANALE			
Giorno	**Media**	**% TFM**	**% TGM**
Lunedì	27315	97	112
Martedì	27867	99	115
Mercoledì	28452	101	117
Giovedì	28575	101	117
Venerdì	28768	102	118
Sabato	19176	68	79
Domenica	13850	49	57
Traffico settimanale			715

DISTRIBUZIONE ANNUALE

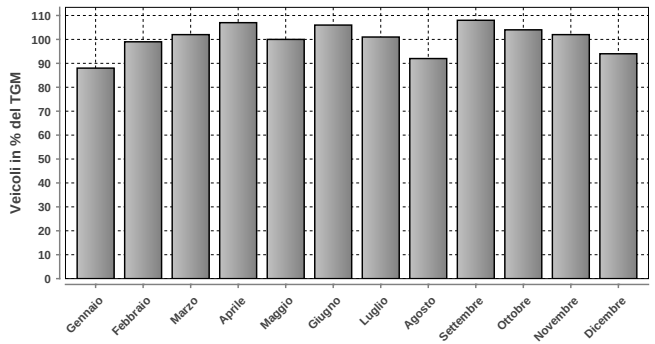

DISTRIBUZIONE ANNUALE		
Mese	**Media**	**% TGM**
Gennaio	21442	88
Febbraio	24096	99
Marzo	24833	102
Aprile	26144	107
Maggio	24319	100
Giugno	25797	106
Luglio	24510	101
Agosto	22369	92
Settembre	26242	108
Ottobre	25251	104
Novembre	24786	102
Dicembre	22791	94
TGM	24322	100

	Giorno	Data	Dir1 Bioggio	Dir2 Manno	Tot 2 dir
Massimo giornaliero	mercoledì	04.05.2016	16473	15027	31500

	Giorno	Ora	Data	Dir1 Bioggio	Dir2 Manno	Tot 2 dir
Massimo orario	mercoledì	17-18	24.08.2016	1110	1172	2282

Osservazioni:

Dati:

Dipartimento del Territorio
Sezione della Mobilit

Elaborazione:

Osservatorio Ambientale
Svizzera Italiana

614 - Manno incrocio Suglio nord

Evoluzione del traffico giornaliero (TGM) mensile e annuale

Anno	Gennaio	Febbraio	Marzo	Aprile	Maggio	Giugno	Luglio	Agosto	Settembre	Ottobre	Novembre	Dicembre	TGM
2016	26226	29912	29103	30759	29131	31099	28457	25907	31375	31035	30490	27999	**29251**
2015				31581	28407		29833	24929	30902	29322	30924	27560	
2014													
2013													
2012													
2011													
2010													
2009													
2008													
2007													
2006													
2005													
2004													
2003													
2002													
2001													
2000													
1999													
1998													
1997													
1996													
1995													
1994													
1993													
1992													
1991													
1990													
1989													
1988													
1987													
1986													
1985													
1984													
1983													
1982													
1981													
1980													
1979													
1978													
1977													
1976													
1975													
1974													
1973													
1972													
1971													
1970													

Evoluzione del traffico giornaliero medio annuale (TGM)

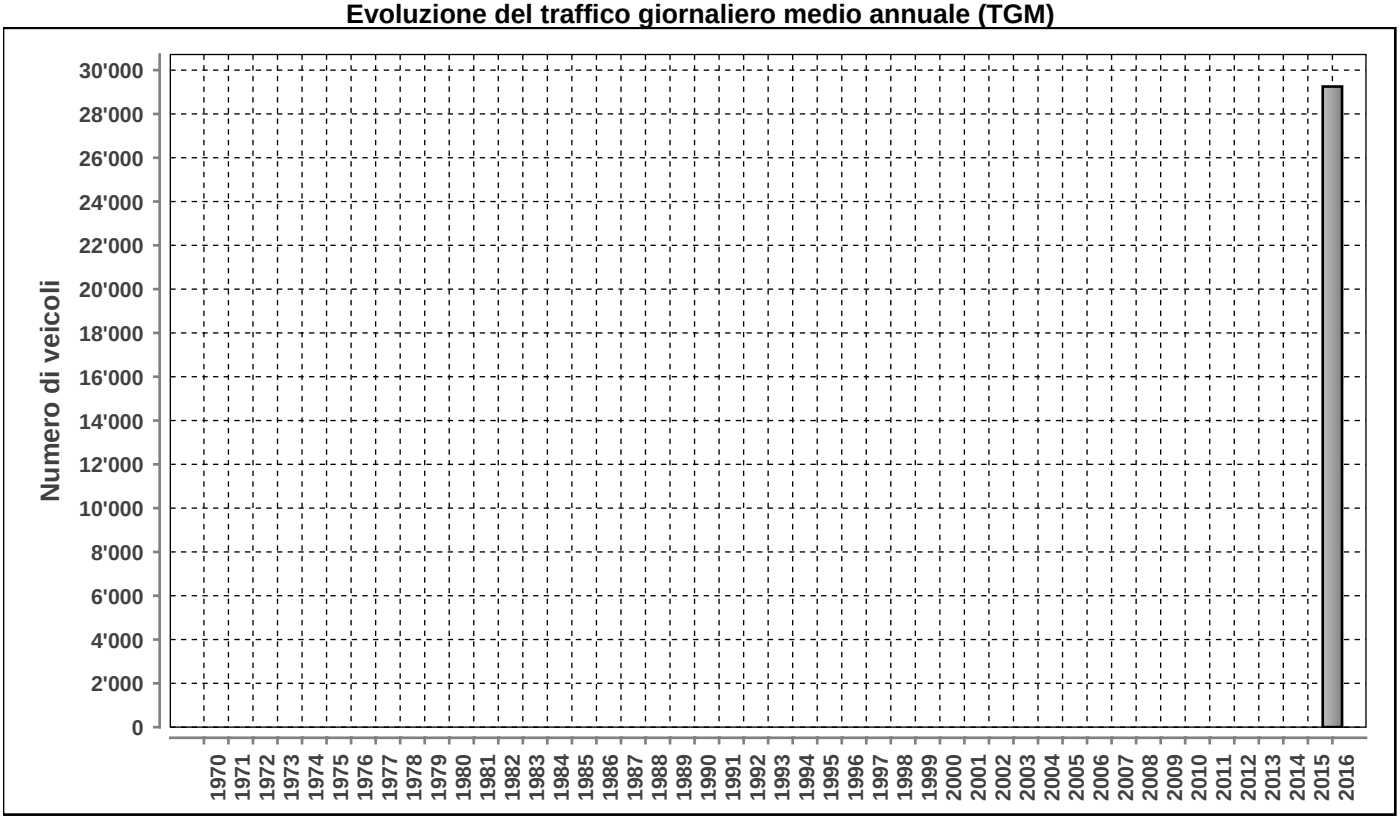

Posto conteggio: **Manno incrocio Suglio nord** | Nr: **614** | Comune: **Manno** | Base di dati **2016**

DISTRIBUZIONE ORARIA DEI FERIALI (LU-VE)

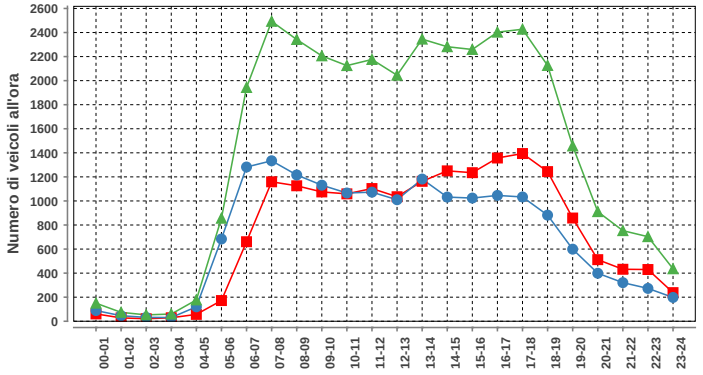

Lunedì-venerdì				
ora	Dir1	Dir2	Dir1+2	%
00-01	61	89	150	0.4
01-02	28	46	74	0.2
02-03	21	32	53	0.2
03-04	29	31	60	0.2
04-05	57	120	177	0.5
05-06	172	684	856	2.5
06-07	661	1282	1943	5.6
07-08	1159	1334	2493	7.2
08-09	1126	1216	2342	6.7
09-10	1075	1131	2206	6.3
10-11	1059	1066	2125	6.1
11-12	1103	1073	2176	6.3
12-13	1035	1010	2045	5.9
13-14	1163	1182	2345	6.7
14-15	1250	1032	2282	6.6
15-16	1235	1024	2259	6.5
16-17	1357	1046	2403	6.9
17-18	1394	1033	2427	7.0
18-19	1244	882	2126	6.1
19-20	858	599	1457	4.2
20-21	512	399	911	2.6
21-22	432	321	753	2.2
22-23	430	273	703	2.0
23-24	238	198	436	1.3
Total	17699	17103	34802	100

DISTRIBUZIONE ORARIA DEL SABATO

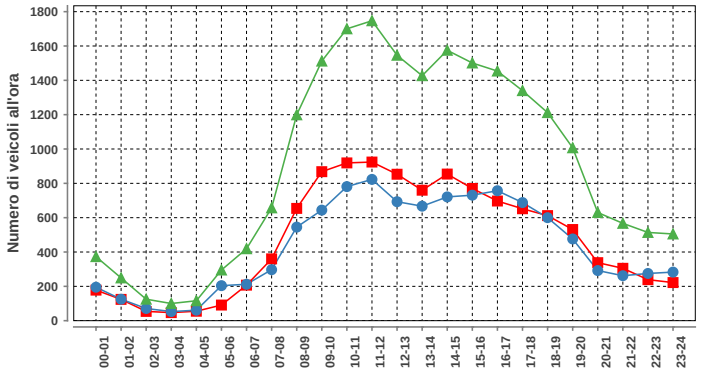

Sabato				
ora	Dir1	Dir2	Dir1+2	%
00-01	178	195	373	1.7
01-02	124	125	249	1.1
02-03	54	71	125	0.6
03-04	47	53	100	0.5
04-05	55	61	116	0.5
05-06	91	204	295	1.4
06-07	207	212	419	1.9
07-08	360	297	657	3.0
08-09	654	545	1199	5.5
09-10	868	644	1512	6.9
10-11	919	781	1700	7.8
11-12	924	823	1747	8.0
12-13	853	693	1546	7.1
13-14	760	667	1427	6.6
14-15	854	721	1575	7.2
15-16	770	731	1501	6.9
16-17	697	757	1454	6.7
17-18	652	688	1340	6.2
18-19	612	600	1212	5.6
19-20	531	476	1007	4.6
20-21	338	292	630	2.9
21-22	305	262	567	2.6
22-23	239	275	514	2.4
23-24	222	283	505	2.3
Total	11314	10456	21770	100

DISTRIBUZIONE ORARIA DELLA DOMENICA

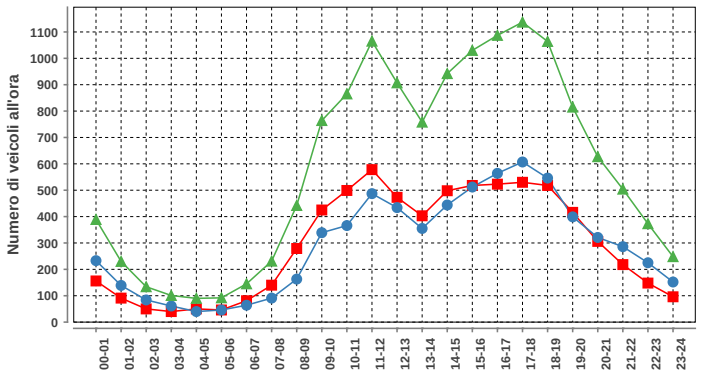

Domenica				
ora	Dir1	Dir2	Dir1+2	%
00-01	156	233	389	2.8
01-02	91	139	230	1.6
02-03	50	84	134	1.0
03-04	40	61	101	0.7
04-05	50	40	90	0.6
05-06	46	46	92	0.7
06-07	81	64	145	1.0
07-08	140	91	231	1.6
08-09	279	163	442	3.1
09-10	425	339	764	5.4
10-11	499	366	865	6.2
11-12	578	487	1065	7.6
12-13	473	434	907	6.5
13-14	403	355	758	5.4
14-15	498	444	942	6.7
15-16	518	512	1030	7.3
16-17	523	564	1087	7.7
17-18	530	607	1137	8.1
18-19	518	546	1064	7.6
19-20	416	399	815	5.8
20-21	306	321	627	4.5
21-22	218	286	504	3.6
22-23	148	225	373	2.7
23-24	96	152	248	1.8
Total	7082	6958	14040	100

Traffico giornaliero medio TGM:	Dir1 Bioggio	14900	29251
	Dir2 Manno	14351	
Traffico feriale medio TFM:	Dir1 Bioggio	17698	34802
	Dir2 Manno	17105	

Giorni in funzione:	358
TGM/TFM:	0.840

DISTRIBUZIONE SETTIMANALE

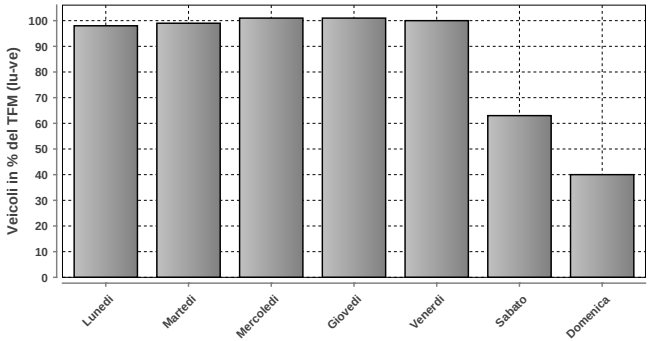

DISTRIBUZIONE SETTIMANALE			
Giorno	Media	% TFM	% TGM
Lunedì	34040	98	116
Martedì	34549	99	118
Mercoledì	35310	101	121
Giovedì	35205	101	120
Venerdì	34865	100	119
Sabato	21812	63	75
Domenica	14037	40	48
Traffico settimanale			717

DISTRIBUZIONE ANNUALE

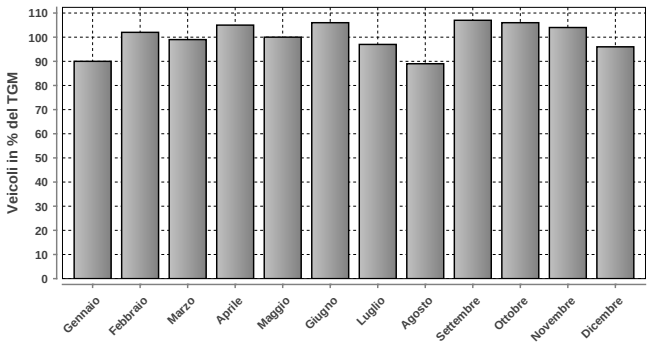

DISTRIBUZIONE ANNUALE		
Mese	Media	% TGM
Gennaio	26226	90
Febbraio	29912	102
Marzo	29103	99
Aprile	30759	105
Maggio	29131	100
Giugno	31099	106
Luglio	28457	97
Agosto	25907	89
Settembre	31375	107
Ottobre	31035	106
Novembre	30490	104
Dicembre	27999	96
TGM	29251	100

Massimo giornaliero	Giorno	Data	Dir1 Bioggio	Dir2 Manno	Tot 2 dir
	giovedì	28.04.2016	19390	19134	38524

Massimo orario	Giorno	Ora	Data	Dir1 Bioggio	Dir2 Manno	Tot 2 dir
	mercoledì	17-18	28.09.2016	1531	1238	2769

Osservazioni:

Dati:

Dipartimento del Territorio
Sezione della Mobilit

Elaborazione:

OASI
Osservatorio Ambientale
Svizzera Italiana

Dipartimento del Territorio
Sezione della mobilit

615 - SV. LUGANO NORD DA PER SUD

Evoluzione del traffico giornaliero (TGM) mensile e annuale

Anno	Gennaio	Febbraio	Marzo	Aprile	Maggio	Giugno	Luglio	Agosto	Settembre	Ottobre	Novembre	Dicembre	TGM
2016	23650	26516	26340	28076	25892	27481	24192	21337		27608			**25759**
2015	23729	25554	26632	27110	25856	26441	25891	20326	25563	28493	27864	25251	**25731**
2014	22240	26025		25885	25449	23590	24918	20181	26757		26591	24817	**24806**
2013													
2012													
2011													
2010													
2009													
2008													
2007													
2006													
2005													
2004													
2003													
2002													
2001													
2000													
1999													
1998													
1997													
1996													
1995													
1994													
1993													
1992													
1991													
1990													
1989													
1988													
1987													
1986													
1985													
1984													
1983													
1982													
1981													
1980													
1979													
1978													
1977													
1976													
1975													
1974													
1973													
1972													
1971													
1970													

Evoluzione del traffico giornaliero medio annuale (TGM)

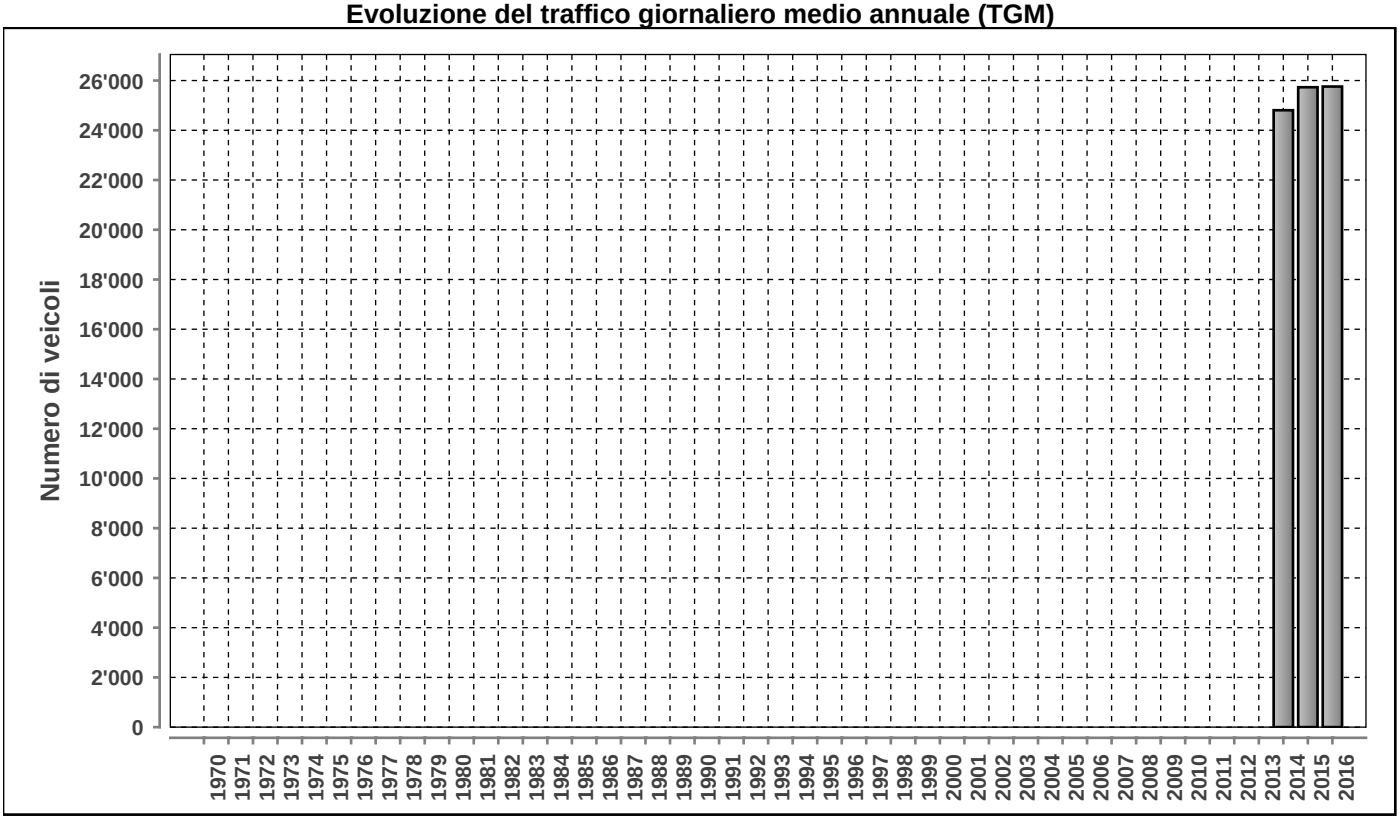

Posto conteggio: **SV. LUGANO NORD DA PER SUD**

Nr: **615**

Comune: **Vezia**

Base di dati **2016**

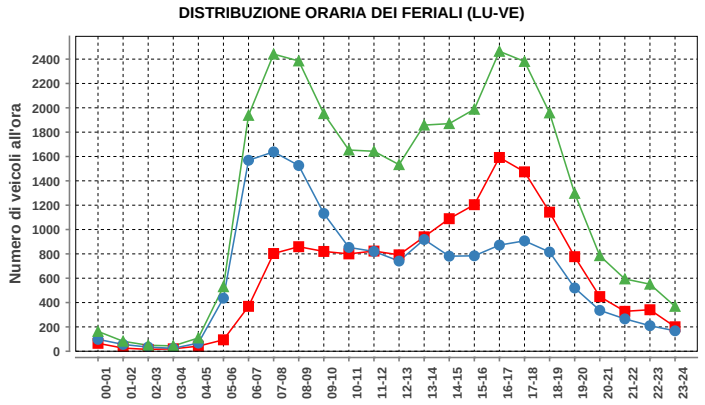

Lunedì-venerdì				
ora	Dir1	Dir2	Dir1+2	%
00-01	65	98	163	0.5
01-02	26	56	82	0.3
02-03	15	34	49	0.2
03-04	20	24	44	0.1
04-05	42	67	109	0.4
05-06	94	436	530	1.7
06-07	369	1569	1938	6.3
07-08	803	1638	2441	8.0
08-09	859	1526	2385	7.8
09-10	820	1132	1952	6.4
10-11	800	853	1653	5.4
11-12	823	820	1643	5.4
12-13	792	741	1533	5.0
13-14	940	918	1858	6.1
14-15	1089	781	1870	6.1
15-16	1204	784	1988	6.5
16-17	1592	872	2464	8.0
17-18	1474	907	2381	7.8
18-19	1143	815	1958	6.4
19-20	777	520	1297	4.2
20-21	449	336	785	2.6
21-22	328	266	594	1.9
22-23	341	210	551	1.8
23-24	201	168	369	1.2
Total	15066	15571	30637	100

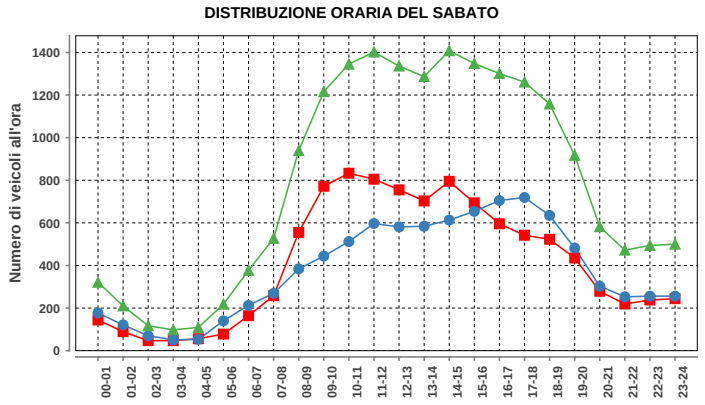

Sabato				
ora	Dir1	Dir2	Dir1+2	%
00-01	144	177	321	1.7
01-02	89	121	210	1.1
02-03	47	70	117	0.6
03-04	47	51	98	0.5
04-05	56	53	109	0.6
05-06	78	140	218	1.2
06-07	164	213	377	2.0
07-08	258	269	527	2.8
08-09	555	384	939	5.0
09-10	772	444	1216	6.4
10-11	833	512	1345	7.1
11-12	805	597	1402	7.4
12-13	755	581	1336	7.1
13-14	703	584	1287	6.8
14-15	795	613	1408	7.4
15-16	694	654	1348	7.1
16-17	596	705	1301	6.9
17-18	542	719	1261	6.7
18-19	523	635	1158	6.1
19-20	435	482	917	4.8
20-21	279	303	582	3.1
21-22	219	253	472	2.5
22-23	238	256	494	2.6
23-24	244	256	500	2.6
Total	9871	9072	18943	100

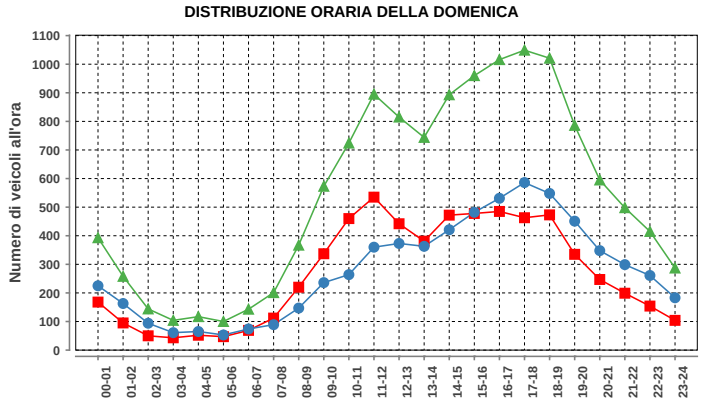

Domenica				
ora	Dir1	Dir2	Dir1+2	%
00-01	168	225	393	3.0
01-02	95	163	258	2.0
02-03	50	94	144	1.1
03-04	43	61	104	0.8
04-05	52	65	117	0.9
05-06	47	53	100	0.8
06-07	69	74	143	1.1
07-08	112	89	201	1.5
08-09	220	147	367	2.8
09-10	337	236	573	4.4
10-11	460	264	724	5.5
11-12	535	360	895	6.8
12-13	442	373	815	6.2
13-14	381	363	744	5.7
14-15	472	421	893	6.8
15-16	478	482	960	7.3
16-17	485	531	1016	7.8
17-18	463	586	1049	8.0
18-19	473	548	1021	7.8
19-20	335	451	786	6.0
20-21	247	348	595	4.5
21-22	199	299	498	3.8
22-23	154	261	415	3.2
23-24	104	183	287	2.2
Total	6421	6677	13098	100

Traffico giornaliero medio TGM:	Dir1 per sud	12749	25759
	Dir2 da sud	13010	
Traffico feriale medio TFM:	Dir1 per sud	15067	30640
	Dir2 da sud	15573	

Giorni in funzione:	330
TGM/TFM:	0.841

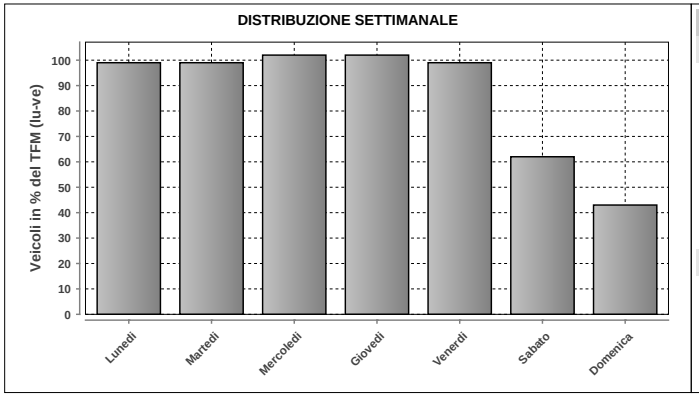

DISTRIBUZIONE SETTIMANALE			
Giorno	Media	% TFM	% TGM
Lunedì	30196	99	117
Martedì	30470	99	118
Mercoledì	31124	102	121
Giovedì	31176	102	121
Venerdì	30278	99	118
Sabato	18973	62	74
Domenica	13094	43	51
Traffico settimanale			719

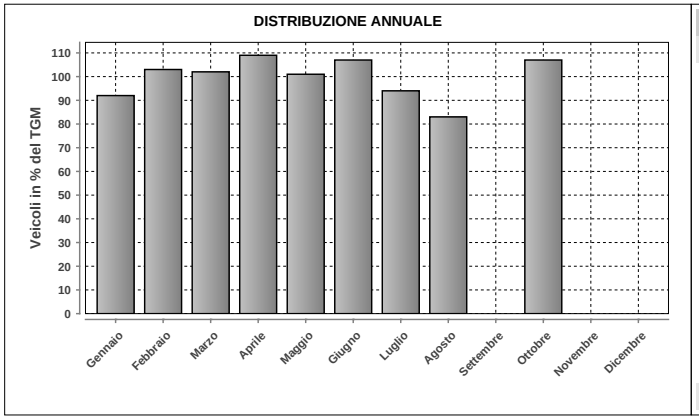

DISTRIBUZIONE ANNUALE		
Mese	Media	% TGM
Gennaio	23650	92
Febbraio	26516	103
Marzo	26340	102
Aprile	28076	109
Maggio	25892	101
Giugno	27481	107
Luglio	24192	94
Agosto	21337	83
Settembre	n.d.	n.d.
Ottobre	27608	107
Novembre	n.d.	n.d.
Dicembre	n.d.	n.d.
TGM	25759	100

	Giorno	Data	Dir1 per sud	Dir2 da sud	Tot 2 dir
Massimo giornaliero	martedì	04.10.2016	18151	16460	34611

	Giorno	Ora	Data	Dir1 per sud	Dir2 da sud	Tot 2 dir
Massimo orario	venerdì	07-08	30.09.2016	1345	1840	3185

Osservazioni:

Dati:

Dipartimento del Territorio
Sezione della Mobilit

Elaborazione:

OASI
Osservatorio Ambientale
Svizzera Italiana

Dipartimento del Territorio
Sezione della mobilit

616 - SV. LUGANO NORD DA E PER NORD

Evoluzione del traffico giornaliero (TGM) mensile e annuale

Anno	Gennaio	Febbraio	Marzo	Aprile	Maggio	Giugno	Luglio	Agosto	Settembre	Ottobre	Novembre	Dicembre	TGM
2016	20885	23158	24200	25765	24604	24965	24031	23483		24852		22652	**24079**
2015	20857	22071	23657	24223	23428	23708	24201	21999			24564	22464	**23283**
2014		21992		23344	23072	23039	23379	21858	25008	24858	23908	21487	**23017**
2013													
2012													
2011													
2010													
2009													
2008													
2007													
2006													
2005													
2004													
2003													
2002													
2001													
2000													
1999													
1998													
1997													
1996													
1995													
1994													
1993													
1992													
1991													
1990													
1989													
1988													
1987													
1986													
1985													
1984													
1983													
1982													
1981													
1980													
1979													
1978													
1977													
1976													
1975													
1974													
1973													
1972													
1971													
1970													

Evoluzione del traffico giornaliero medio annuale (TGM)

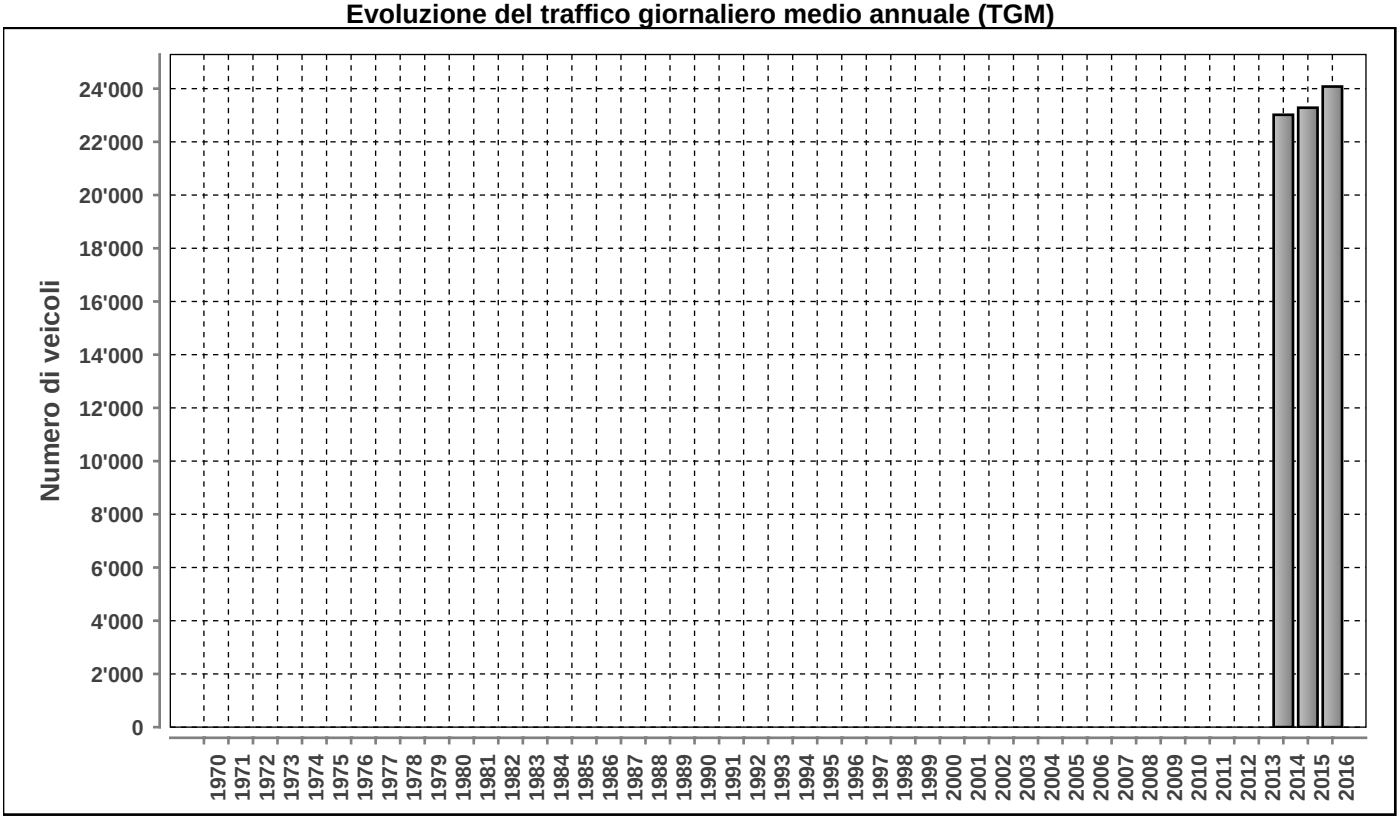

Posto conteggio:	Nr:	Comune:	Base di dati
SV. LUGANO NORD DA E PER NORD	**616**	**Vezia**	**2016**

DISTRIBUZIONE ORARIA DEI FERIALI (LU-VE)

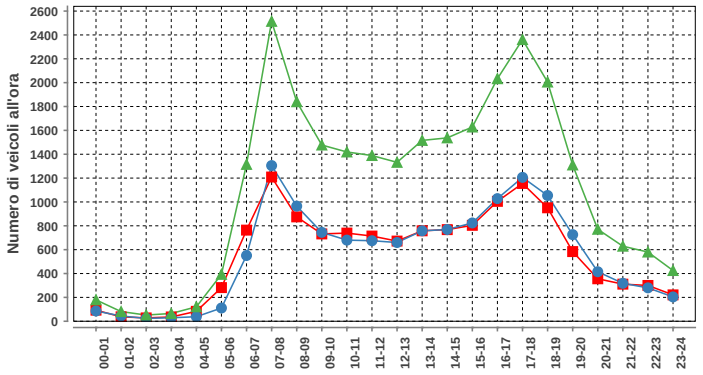

Lunedì-venerdì				
ora	Dir1	Dir2	Dir1+2	%
00-01	93	86	179	0.7
01-02	37	44	81	0.3
02-03	28	24	52	0.2
03-04	36	29	65	0.2
04-05	83	38	121	0.4
05-06	282	111	393	1.5
06-07	764	551	1315	4.9
07-08	1209	1305	2514	9.3
08-09	875	965	1840	6.8
09-10	732	745	1477	5.5
10-11	739	680	1419	5.3
11-12	714	675	1389	5.1
12-13	672	660	1332	4.9
13-14	758	758	1516	5.6
14-15	768	769	1537	5.7
15-16	804	824	1628	6.0
16-17	1005	1028	2033	7.5
17-18	1155	1206	2361	8.8
18-19	951	1054	2005	7.4
19-20	584	726	1310	4.9
20-21	356	415	771	2.9
21-22	311	318	629	2.3
22-23	300	280	580	2.2
23-24	221	204	425	1.6
Total	13477	13495	26972	100

DISTRIBUZIONE ORARIA DEL SABATO

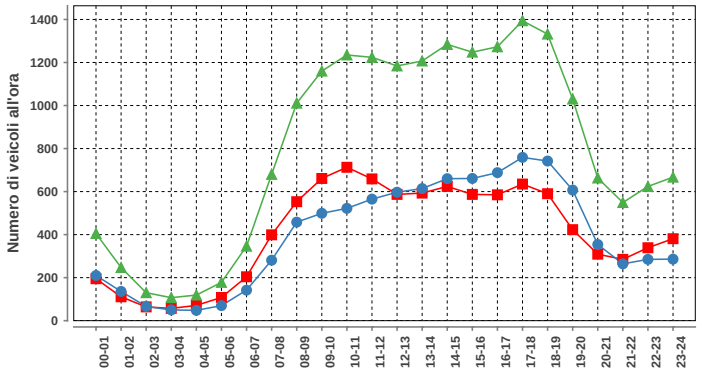

Sabato				
ora	Dir1	Dir2	Dir1+2	%
00-01	195	210	405	2.1
01-02	111	136	247	1.3
02-03	64	66	130	0.7
03-04	57	50	107	0.6
04-05	71	48	119	0.6
05-06	108	70	178	0.9
06-07	204	142	346	1.8
07-08	399	281	680	3.5
08-09	553	458	1011	5.2
09-10	661	499	1160	6.0
10-11	713	522	1235	6.4
11-12	659	565	1224	6.3
12-13	587	597	1184	6.1
13-14	593	614	1207	6.3
14-15	624	660	1284	6.7
15-16	587	661	1248	6.5
16-17	585	688	1273	6.6
17-18	635	759	1394	7.2
18-19	590	742	1332	6.9
19-20	423	607	1030	5.3
20-21	309	354	663	3.4
21-22	285	264	549	2.8
22-23	339	285	624	3.2
23-24	381	286	667	3.5
Total	9733	9564	19297	100

DISTRIBUZIONE ORARIA DELLA DOMENICA

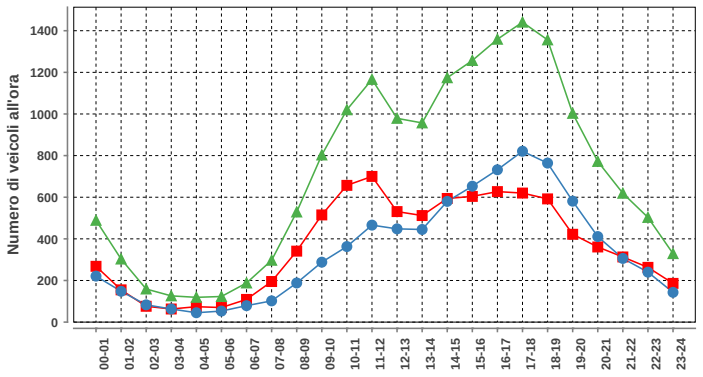

Domenica				
ora	Dir1	Dir2	Dir1+2	%
00-01	268	221	489	2.9
01-02	155	148	303	1.8
02-03	76	83	159	0.9
03-04	63	63	126	0.7
04-05	74	45	119	0.7
05-06	70	53	123	0.7
06-07	109	79	188	1.1
07-08	195	102	297	1.7
08-09	341	188	529	3.1
09-10	515	288	803	4.7
10-11	657	363	1020	6.0
11-12	700	466	1166	6.8
12-13	531	448	979	5.7
13-14	512	445	957	5.6
14-15	594	580	1174	6.9
15-16	604	653	1257	7.4
16-17	627	732	1359	8.0
17-18	620	821	1441	8.4
18-19	592	764	1356	7.9
19-20	422	581	1003	5.9
20-21	361	411	772	4.5
21-22	313	306	619	3.6
22-23	263	240	503	2.9
23-24	186	143	329	1.9
Total	8848	8223	17071	100

Traffico giornaliero medio TGM:	**Dir1 per nord**	12094	24079
	Dir2 da nord	11985	
Traffico feriale medio TFM:	**Dir1 per nord**	13476	26970
	Dir2 da nord	13494	

Giorni in funzione:	342
TGM/TFM:	0.893

DISTRIBUZIONE SETTIMANALE

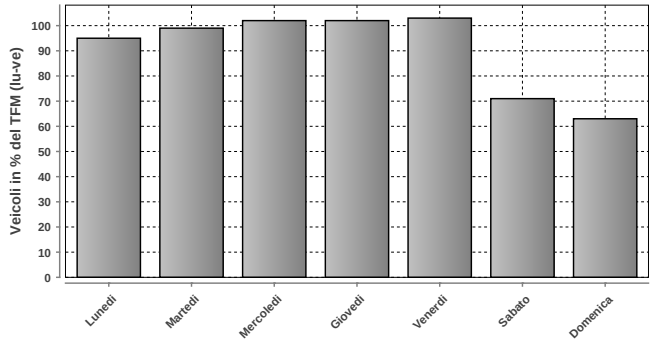

DISTRIBUZIONE SETTIMANALE			
Giorno	**Media**	**% TFM**	**% TGM**
Lunedì	25666	95	107
Martedì	26583	99	110
Mercoledì	27418	102	114
Giovedì	27418	102	114
Venerdì	27694	103	115
Sabato	19262	71	80
Domenica	17065	63	71
Traffico settimanale			711

DISTRIBUZIONE ANNUALE

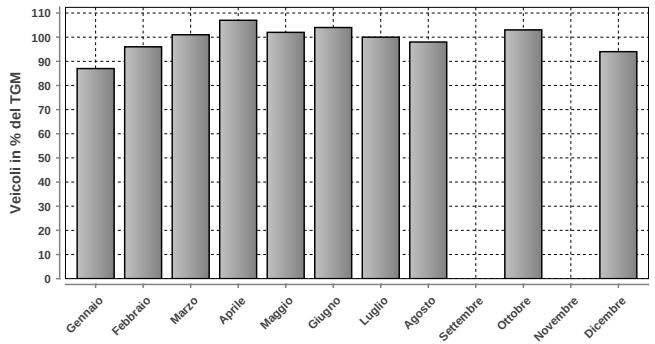

DISTRIBUZIONE ANNUALE		
Mese	**Media**	**% TGM**
Gennaio	20885	87
Febbraio	23158	96
Marzo	24200	101
Aprile	25765	107
Maggio	24604	102
Giugno	24965	104
Luglio	24031	100
Agosto	23483	98
Settembre	n.d.	n.d.
Ottobre	24852	103
Novembre	n.d.	n.d.
Dicembre	22652	94
TGM	24079	100

Massimo giornaliero	**Giorno**	**Data**	**Dir1 per nord**	**Dir2 da nord**	**Tot 2 dir**
	mercoledì	25.05.2016	15496	16482	31978

Massimo orario	**Giorno**	**Ora**	**Data**	**Dir1 per nord**	**Dir2 da nord**	**Tot 2 dir**
	martedì	07-08	04.10.2016	1374	1538	2912

Osservazioni:

Dati:

Dipartimento del Territorio
Sezione della Mobilit

Elaborazione:

Osservatorio Ambientale
Svizzera Italiana

Dipartimento del Territorio
Sezione della mobilit

627 - FONTANA - VALLE BEDRETTO

Evoluzione del traffico giornaliero (TGM) mensile e annuale

Anno	Gennaio	Febbraio	Marzo	Aprile	Maggio	Giugno	Luglio	Agosto	Settembre	Ottobre	Novembre	Dicembre	TGM
2016	368	306			459	1201	2339	2732	1853	887	323	336	1085
2015	370	305	350	345	445	1806	2557			891	551	308	
2014	308	223	373	325	399	1322	1801	2128	1754	975	287	394	862
2013	433	388	367	340	397	1069	2492	2603	1668	658	312	316	925
2012	324	419	387	313	425	1510	2095	2540	1597	853	280	364	928
2011	446	383	357	403	903	1720	2119	2502	1670	860	291	333	1004
2010													
2009	309	231	269	282	473	1359	2231	2508	1689	840	309	327	902
2008			354	282	413	1558	2205	2579	1352	936	286	259	995
2007	323	343	346	291	756	1177	2241	2150	1571	1039	393		969
2006	288	275	213	300	598	2272	2517	2000	1625	1269	466	275	988
2005	357	313	319	261	786	1680	2345	2234	1496	1121	507	256	978
2004	692	874	245	230					1672	925	343	304	
2003	354	285	415	325	554	2082	2417	2808	1385	595		334	1050
2002	338	291	313	361	419	1702	2178	2325	1457	784	359	349	906
2001	264	299	264	345	500	1311	2234	2681	1357	1255	431	250	932
2000	308	291	356	310	468	1837	2126	2522	1869	724	253	328	952
1999	309	205	227	319	467	1225	2422	2307	1781	1006	361	231	911
1998	330	390	355	229	597	1590	2391	2690	1451	811	336	267	958
1997	287	358	425	398	613	1364	2173	2688	1880	1127	348	332	1005
1996	274	274	329	443	592	1635	2154	2398	1521	957	352	290	938
1995	269	262	287	346	496	1274	2568	2418	1381	1558	370	301	968
1994	298	292	370	409							333	271	
1993	462	374	392			1400	2300	2779	1404	499	411	362	1000
1992						1529	2622	3086	1820	894	383	389	1468
1991								3146	2005	975			
1990													
1989													
1988													
1987													
1986													
1985													
1984													
1983													
1982													
1981													
1980													
1979													
1978													
1977													
1976													
1975													
1974													
1973													
1972													
1971													
1970													

Evoluzione del traffico giornaliero medio annuale (TGM)

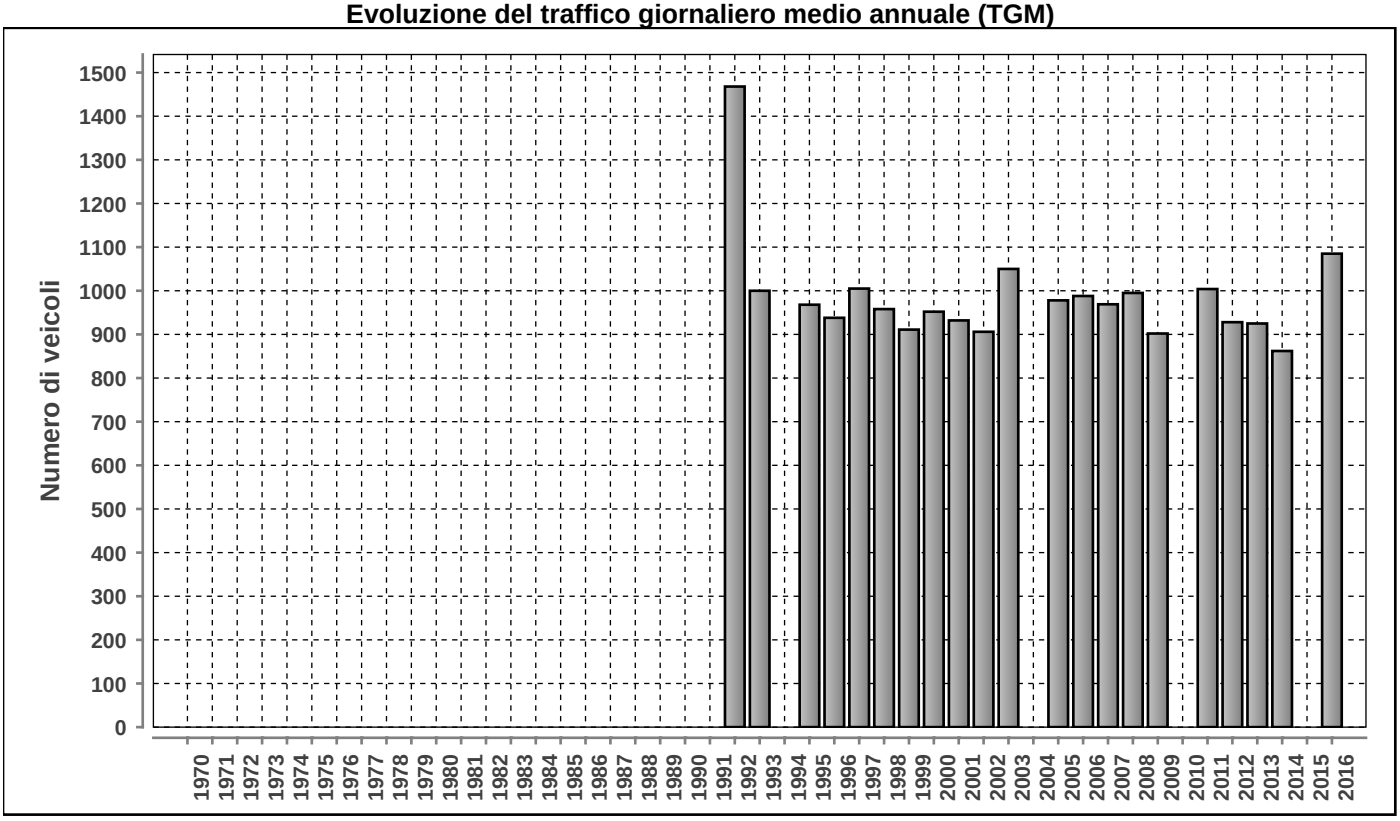

Posto conteggio: **FONTANA - VALLE BEDRETTO** | Nr: **627** | Comune: **Airolo** | Base di dati **2016**

DISTRIBUZIONE ORARIA DEI FERIALI (LU-VE)

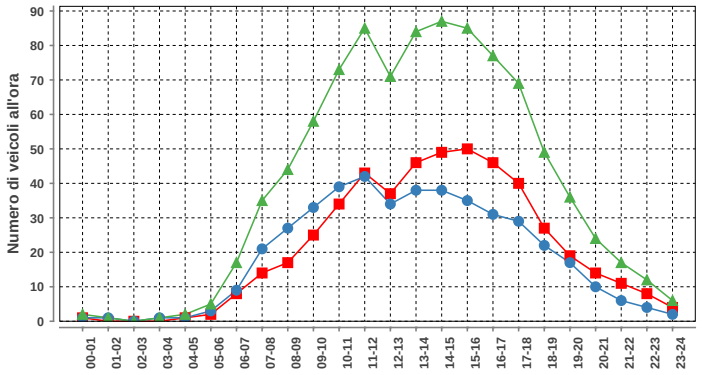

Lunedi-venerdi				
ora	Dir1	Dir2	Dir1+2	%
00-01	1	1	2	0.2
01-02	0	1	1	0.1
02-03	0	0	0	0.0
03-04	0	1	1	0.1
04-05	1	1	2	0.2
05-06	2	3	5	0.5
06-07	8	9	17	1.8
07-08	14	21	35	3.7
08-09	17	27	44	4.7
09-10	25	33	58	6.2
10-11	34	39	73	7.8
11-12	43	42	85	9.0
12-13	37	34	71	7.6
13-14	46	38	84	8.9
14-15	49	38	87	9.3
15-16	50	35	85	9.0
16-17	46	31	77	8.2
17-18	40	29	69	7.3
18-19	27	22	49	5.2
19-20	19	17	36	3.8
20-21	14	10	24	2.6
21-22	11	6	17	1.8
22-23	8	4	12	1.3
23-24	4	2	6	0.6
Total	496	444	940	100

DISTRIBUZIONE ORARIA DEL SABATO

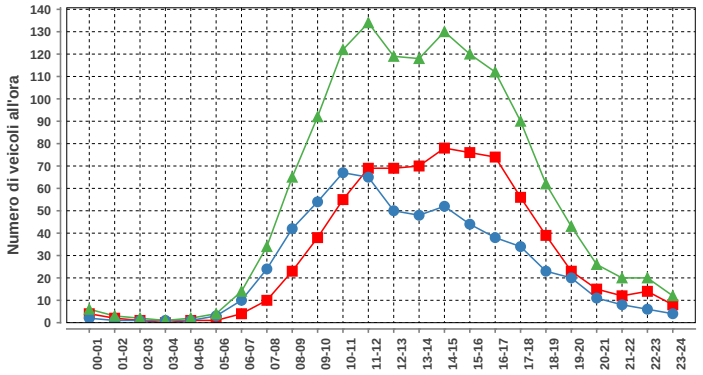

Sabato				
ora	Dir1	Dir2	Dir1+2	%
00-01	4	2	6	0.4
01-02	2	1	3	0.2
02-03	1	1	2	0.1
03-04	0	1	1	0.1
04-05	1	1	2	0.1
05-06	1	3	4	0.3
06-07	4	10	14	1.0
07-08	10	24	34	2.5
08-09	23	42	65	4.8
09-10	38	54	92	6.8
10-11	55	67	122	9.0
11-12	69	65	134	9.9
12-13	69	50	119	8.8
13-14	70	48	118	8.7
14-15	78	52	130	9.6
15-16	76	44	120	8.9
16-17	74	38	112	8.3
17-18	56	34	90	6.7
18-19	39	23	62	4.6
19-20	23	20	43	3.2
20-21	15	11	26	1.9
21-22	12	8	20	1.5
22-23	14	6	20	1.5
23-24	8	4	12	0.9
Total	742	609	1351	100

DISTRIBUZIONE ORARIA DELLA DOMENICA

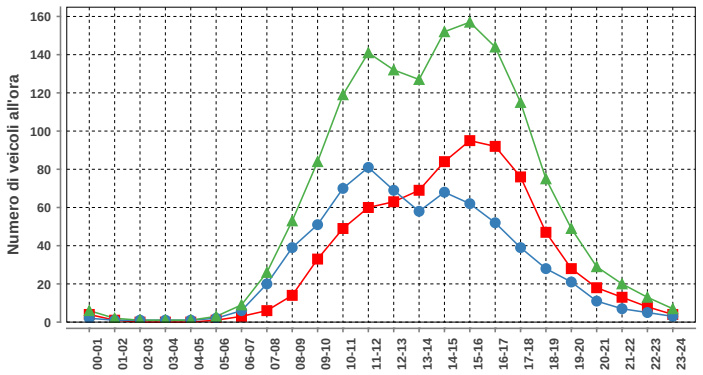

Domenica				
ora	Dir1	Dir2	Dir1+2	%
00-01	4	2	6	0.4
01-02	1	1	2	0.1
02-03	0	1	1	0.1
03-04	0	1	1	0.1
04-05	0	1	1	0.1
05-06	1	2	3	0.2
06-07	3	6	9	0.6
07-08	6	20	26	1.8
08-09	14	39	53	3.6
09-10	33	51	84	5.7
10-11	49	70	119	8.1
11-12	60	81	141	9.6
12-13	63	69	132	9.0
13-14	69	58	127	8.7
14-15	84	68	152	10.4
15-16	95	62	157	10.7
16-17	92	52	144	9.8
17-18	76	39	115	7.8
18-19	47	28	75	5.1
19-20	28	21	49	3.3
20-21	18	11	29	2.0
21-22	13	7	20	1.4
22-23	8	5	13	0.9
23-24	4	3	7	0.5
Total	768	698	1466	100

Traffico giornaliero medio TGM:	Dir1 Airolo	576	1085
	Dir2 Bedretto	509	
Traffico feriale medio TFM:	Dir1 Airolo	497	941
	Dir2 Bedretto	445	

Giorni in funzione:	305
TGM/TFM:	1.153

DISTRIBUZIONE SETTIMANALE

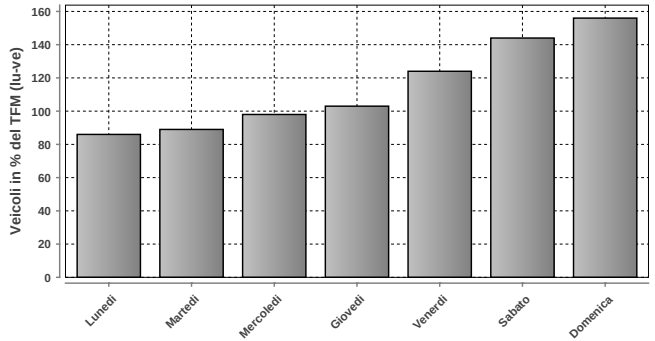

DISTRIBUZIONE SETTIMANALE			
Giorno	Media	% TFM	% TGM
Lunedì	811	86	75
Martedì	833	89	77
Mercoledì	922	98	85
Giovedì	968	103	89
Venerdì	1163	124	107
Sabato	1351	144	125
Domenica	1466	156	135
Traffico settimanale			693

DISTRIBUZIONE ANNUALE

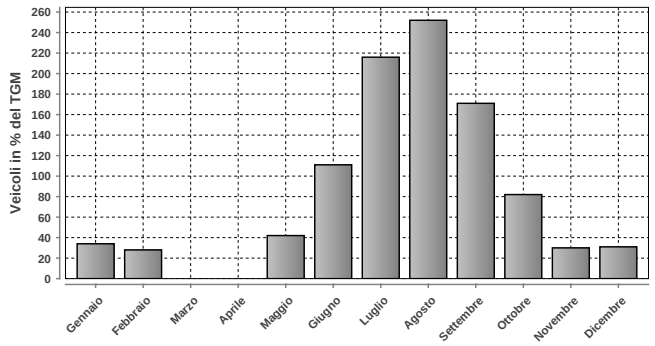

DISTRIBUZIONE ANNUALE		
Mese	Media	% TGM
Gennaio	368	34
Febbraio	306	28
Marzo	n.d.	n.d.
Aprile	n.d.	n.d.
Maggio	459	42
Giugno	1201	111
Luglio	2339	216
Agosto	2732	252
Settembre	1853	171
Ottobre	887	82
Novembre	323	30
Dicembre	336	31
TGM	1085	100

	Giorno	Data	Dir1 Airolo	Dir2 Bedretto	Tot 2 dir
Massimo giornaliero	sabato	27.08.2016	3435	2852	6287

	Giorno	Ora	Data	Dir1 Airolo	Dir2 Bedretto	Tot 2 dir
Massimo orario	sabato	10-11	27.08.2016	205	487	692

Osservazioni:

Dati:

Dipartimento del Territorio
Sezione della Mobilit

Elaborazione:

OASI
Osservatorio Ambientale
Svizzera Italiana

683 - GALLERIA MAPPO-MORETTINA

Evoluzione del traffico giornaliero (TGM) mensile e annuale

Anno	Gennaio	Febbraio	Marzo	Aprile	Maggio	Giugno	Luglio	Agosto	Settembre	Ottobre	Novembre	Dicembre	TGM
2016	19812	22345	24711	25167	27316	27040	29136	28545	29002		23478	22655	25391
2015	21581	22772	24670	26782	26498	27481	30463	27972	28106	26087	24905	22517	25834
2014	21416	22424	23706	27784	27607	27617	29702	28216	28860	27313	23670	22707	25936
2013	20423	20943	23385	25925	26708	28006	30127	28350	27732	26831	23766	22827	25445
2012	19094	20606	23277	25219	25795	25716	29093	27442	26597	26594	22911	20970	24456
2011	18649	21263	22775	26480	25488	26157	29157	27492	26620	26138	22373	21186	24498
2010	18106	19929	22278	24846	25063	24857	28638	27975	26209	25337	21665	20481	23807
2009								26187	25214		21268	19461	
2008	18300	20235					27295	25375	24388	24228	20319	19471	22495
2007	17664	18480	20791	24204	23569	23857	27383	26261	25346			19630	22858
2006					24645	23006	26027	26440	24620	24356	20698	19332	
2005													
2004	16393	17736	18944	22192	22586	22332	25660	24268	23896	23068	18473	15751	20775
2003													
2002													
2001	14774	17436	19074	21979	22350	22863	24761	23685	23236	22364	18299	16501	20625
2000	14098	16600	18531	20199	20513	20884	23817	22162	21797	18290	16712	15332	19078
1999	13276	14652	17282	19356	20668	20017	22636	22290	20742	20182	16519	15209	18595
1998	13232	14836	16765	18667	18942	18851	22019	21501	20290	19662	16011	14527	17958
1997	11966	13952	17133	18580	18922	18039	21532	20889	19723	19592	15367	13977	17497
1996						17123	19273		17262	17789	14324	12617	15706
1995													
1994													
1993													
1992													
1991													
1990													
1989													
1988													
1987													
1986													
1985													
1984													
1983													
1982													
1981													
1980													
1979													
1978													
1977													
1976													
1975													
1974													
1973													
1972													
1971													
1970													

Evoluzione del traffico giornaliero medio annuale (TGM)

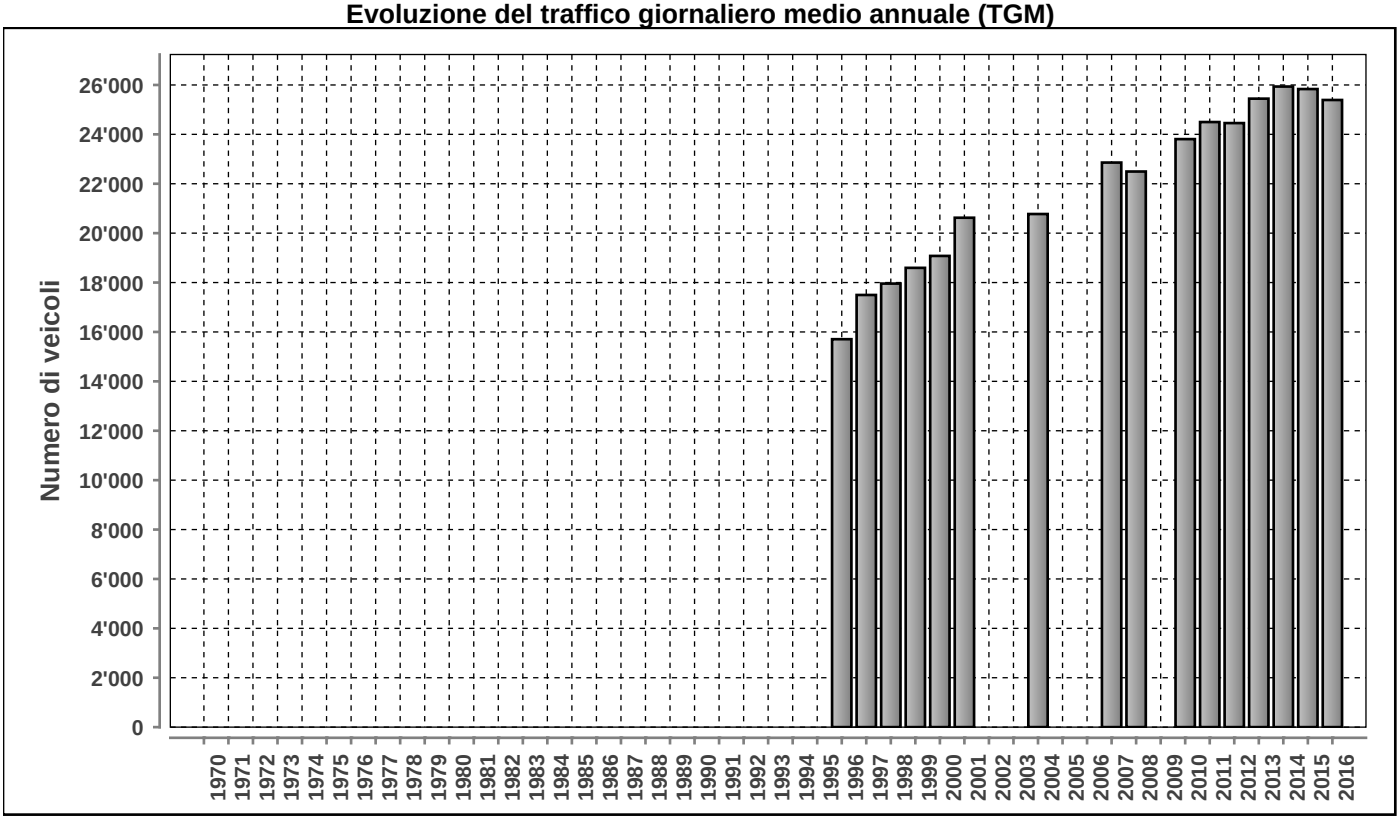

Posto conteggio: **GALLERIA MAPPO-MORETTINA** | Nr: **683** | Comune: **Locarno** | Base di dati **2016**

DISTRIBUZIONE ORARIA DEI FERIALI (LU-VE)

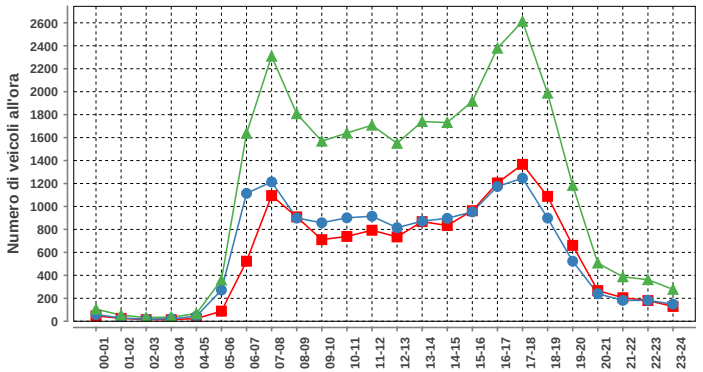

Lunedì-venerdì				
ora	Dir1	Dir2	Dir1+2	%
00-01	47	59	106	0.4
01-02	25	28	53	0.2
02-03	14	18	32	0.1
03-04	14	22	36	0.1
04-05	23	43	66	0.2
05-06	88	272	360	1.3
06-07	523	1114	1637	5.9
07-08	1095	1214	2309	8.3
08-09	909	899	1808	6.5
09-10	711	858	1569	5.6
10-11	739	901	1640	5.9
11-12	793	915	1708	6.1
12-13	735	815	1550	5.5
13-14	868	872	1740	6.2
14-15	834	897	1731	6.2
15-16	963	953	1916	6.9
16-17	1205	1174	2379	8.5
17-18	1367	1246	2613	9.3
18-19	1088	899	1987	7.1
19-20	661	523	1184	4.2
20-21	267	240	507	1.8
21-22	205	182	387	1.4
22-23	180	182	362	1.3
23-24	129	149	278	1.0
Total	13483	14475	27958	100

DISTRIBUZIONE ORARIA DEL SABATO

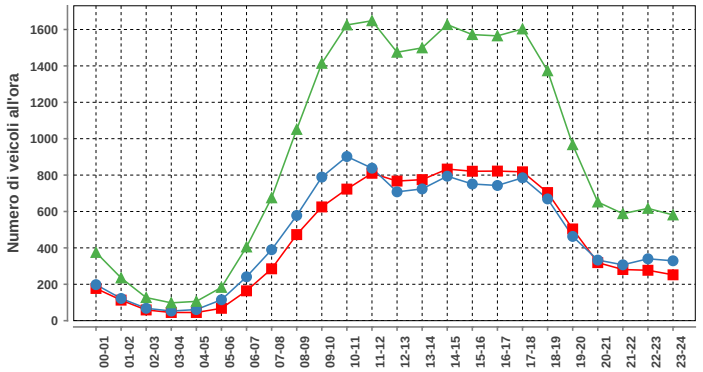

Sabato				
ora	Dir1	Dir2	Dir1+2	%
00-01	177	198	375	1.7
01-02	113	122	235	1.1
02-03	59	68	127	0.6
03-04	45	53	98	0.4
04-05	45	61	106	0.5
05-06	68	115	183	0.8
06-07	164	241	405	1.8
07-08	285	390	675	3.1
08-09	473	578	1051	4.8
09-10	625	789	1414	6.4
10-11	723	902	1625	7.4
11-12	810	838	1648	7.5
12-13	767	708	1475	6.7
13-14	775	724	1499	6.8
14-15	833	794	1627	7.4
15-16	821	751	1572	7.1
16-17	822	743	1565	7.1
17-18	818	785	1603	7.3
18-19	704	669	1373	6.2
19-20	504	463	967	4.4
20-21	319	333	652	3.0
21-22	281	307	588	2.7
22-23	277	340	617	2.8
23-24	252	329	581	2.6
Total	10760	11301	22061	100

DISTRIBUZIONE ORARIA DELLA DOMENICA

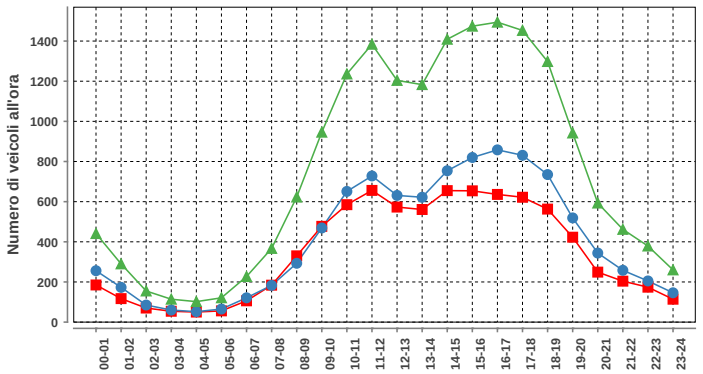

Domenica				
ora	Dir1	Dir2	Dir1+2	%
00-01	185	256	441	2.4
01-02	117	173	290	1.6
02-03	70	85	155	0.9
03-04	54	60	114	0.6
04-05	50	52	102	0.6
05-06	56	65	121	0.7
06-07	106	121	227	1.3
07-08	184	183	367	2.0
08-09	330	293	623	3.4
09-10	477	469	946	5.2
10-11	585	651	1236	6.8
11-12	656	728	1384	7.6
12-13	573	631	1204	6.6
13-14	561	622	1183	6.5
14-15	655	754	1409	7.8
15-16	654	820	1474	8.1
16-17	636	858	1494	8.2
17-18	622	831	1453	8.0
18-19	563	735	1298	7.1
19-20	423	519	942	5.2
20-21	249	344	593	3.3
21-22	204	258	462	2.5
22-23	174	205	379	2.1
23-24	114	146	260	1.4
Total	8298	9859	18157	100

Traffico giornaliero medio TGM:	Dir1 ASCONA-LOSONE	12191	25391
	Dir2 BELLINZONA	13200	
Traffico feriale medio TFM:	Dir1 ASCONA-LOSONE	13484	27958
	Dir2 BELLINZONA	14474	

Giorni in funzione:	335
TGM/TFM:	0.908

DISTRIBUZIONE SETTIMANALE

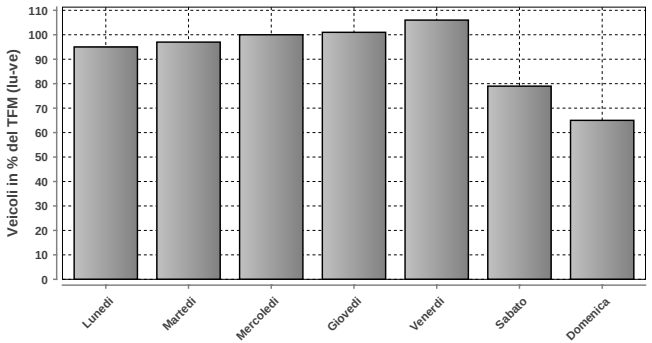

DISTRIBUZIONE SETTIMANALE			
Giorno	Media	% TFM	% TGM
Lunedì	26522	95	104
Martedì	27169	97	107
Mercoledì	28049	100	110
Giovedì	28130	101	111
Venerdì	29738	106	117
Sabato	22084	79	87
Domenica	18155	65	72
Traffico settimanale			708

DISTRIBUZIONE ANNUALE

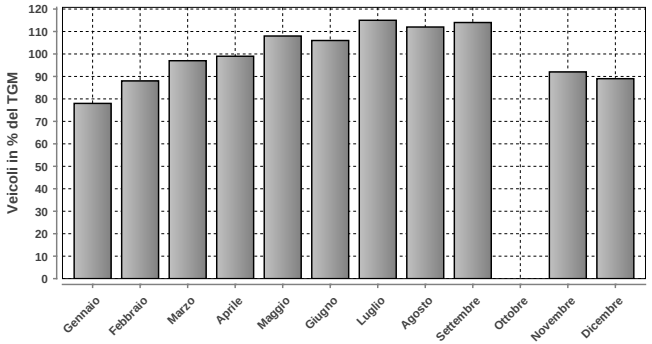

DISTRIBUZIONE ANNUALE		
Mese	Media	% TGM
Gennaio	19812	78
Febbraio	22345	88
Marzo	24711	97
Aprile	25167	99
Maggio	27316	108
Giugno	27040	106
Luglio	29136	115
Agosto	28545	112
Settembre	29002	114
Ottobre	n.d.	n.d.
Novembre	23478	92
Dicembre	22655	89
TGM	25391	100

	Giorno	Data	Dir1 ASCONA-LOSONE	Dir2 BELLINZONA	Tot 2 dir
Massimo giornaliero	venerdì	15.07.2016	17906	17843	35749

	Giorno	Ora	Data	Dir1 ASCONA-LOSONE	Dir2 BELLINZONA	Tot 2 dir
Massimo orario	venerdì	17-18	30.09.2016	1656	1502	3158

Osservazioni:

Dati:

Dipartimento del Territorio
Sezione della Mobilit

Elaborazione:

OASI
Osservatorio Ambientale
Svizzera Italiana

Dipartimento del Territorio
Sezione della mobilit

729 - GALLERIA VEDEGGIO-CASSARATE

Evoluzione del traffico giornaliero (TGM) mensile e annuale

Anno	Gennaio	Febbraio	Marzo	Aprile	Maggio	Giugno	Luglio	Agosto	Settembre	Ottobre	Novembre	Dicembre	TGM
2016	22917	25281	25910	27398	25415	26234	23977	21723	27466	26773	26520	24428	**25320**
2015	20625	23684	25108	25583	24766	25603	25133	21363	26877	26867	26679	24403	**24717**
2014	21032	22888	23053	23379	23634	22780	22500	20050	25702	26167	24447	22996	**23212**
2013	20044	20544	21644	22877	21957	22719	22879	20102	24319	24416	23607	21310	**22202**
2012								17670	21368	22753	21823	19336	
2011													
2010													
2009													
2008													
2007													
2006													
2005													
2004													
2003													
2002													
2001													
2000													
1999													
1998													
1997													
1996													
1995													
1994													
1993													
1992													
1991													
1990													
1989													
1988													
1987													
1986													
1985													
1984													
1983													
1982													
1981													
1980													
1979													
1978													
1977													
1976													
1975													
1974													
1973													
1972													
1971													
1970													

Evoluzione del traffico giornaliero medio annuale (TGM)

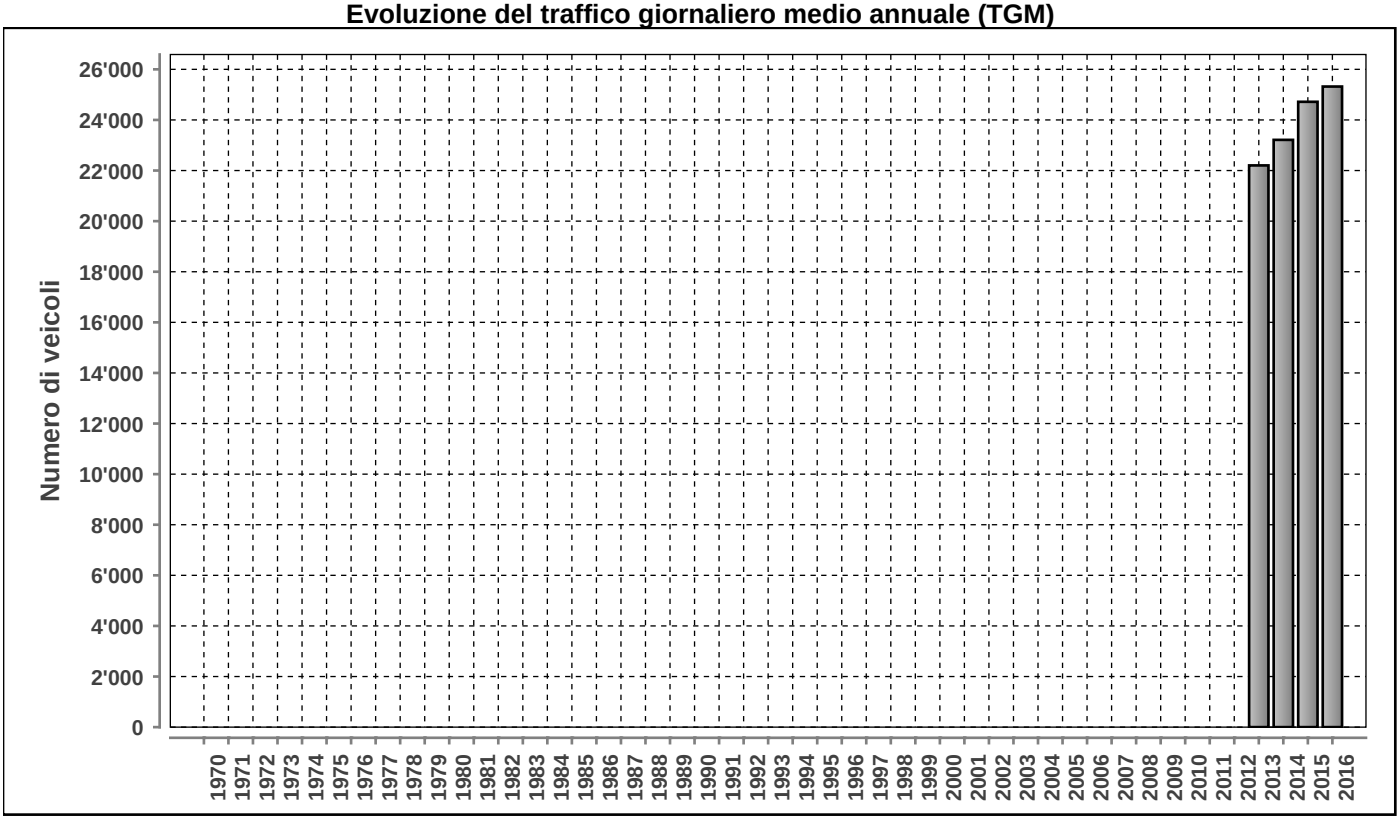

Posto conteggio: **GALLERIA VEDEGGIO-CASSARATE** | Nr: **729** | Comune: **Vezia** | Base di dati **2016**

DISTRIBUZIONE ORARIA DEI FERIALI (LU-VE)

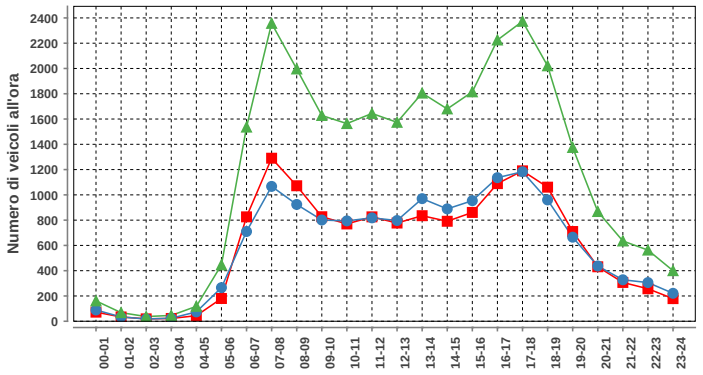

Lunedì-venerdì				
ora	Dir1	Dir2	Dir1+2	%
00-01	72	89	161	0.6
01-02	34	34	68	0.2
02-03	19	18	37	0.1
03-04	22	24	46	0.2
04-05	44	74	118	0.4
05-06	180	266	446	1.5
06-07	826	710	1536	5.3
07-08	1290	1067	2357	8.1
08-09	1072	924	1996	6.9
09-10	827	801	1628	5.6
10-11	770	794	1564	5.4
11-12	826	818	1644	5.7
12-13	777	797	1574	5.4
13-14	835	970	1805	6.2
14-15	791	889	1680	5.8
15-16	861	954	1815	6.3
16-17	1089	1136	2225	7.7
17-18	1190	1183	2373	8.2
18-19	1061	960	2021	7.0
19-20	710	665	1375	4.8
20-21	431	437	868	3.0
21-22	307	328	635	2.2
22-23	257	306	563	1.9
23-24	179	221	400	1.4
Total	14470	14465	28935	100

DISTRIBUZIONE ORARIA DEL SABATO

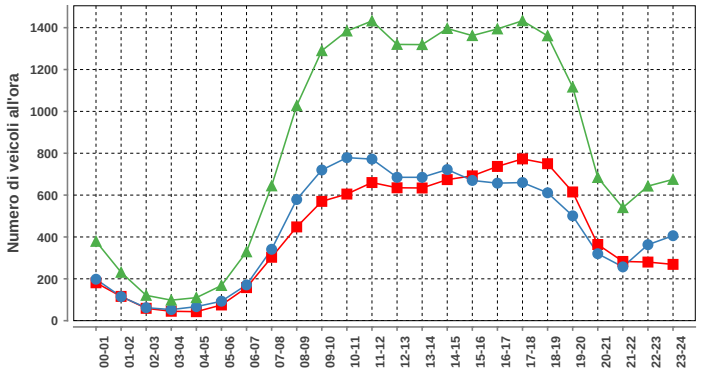

Sabato				
ora	Dir1	Dir2	Dir1+2	%
00-01	181	198	379	1.9
01-02	116	115	231	1.1
02-03	59	62	121	0.6
03-04	45	53	98	0.5
04-05	43	67	110	0.5
05-06	75	93	168	0.8
06-07	158	171	329	1.6
07-08	303	341	644	3.1
08-09	448	579	1027	5.0
09-10	570	720	1290	6.3
10-11	605	779	1384	6.8
11-12	660	772	1432	7.0
12-13	635	685	1320	6.5
13-14	634	685	1319	6.4
14-15	674	722	1396	6.8
15-16	692	670	1362	6.7
16-17	737	657	1394	6.8
17-18	773	660	1433	7.0
18-19	750	611	1361	6.7
19-20	615	501	1116	5.5
20-21	364	320	684	3.3
21-22	283	257	540	2.6
22-23	280	363	643	3.1
23-24	269	406	675	3.3
Total	9969	10487	20456	100

DISTRIBUZIONE ORARIA DELLA DOMENICA

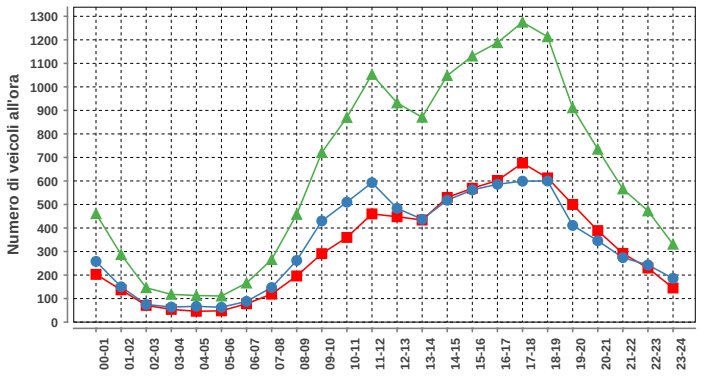

Domenica				
ora	Dir1	Dir2	Dir1+2	%
00-01	203	258	461	3.0
01-02	137	150	287	1.9
02-03	71	75	146	0.9
03-04	54	64	118	0.8
04-05	46	67	113	0.7
05-06	48	63	111	0.7
06-07	78	88	166	1.1
07-08	119	147	266	1.7
08-09	196	262	458	3.0
09-10	291	430	721	4.7
10-11	360	510	870	5.6
11-12	460	593	1053	6.8
12-13	448	484	932	6.0
13-14	434	437	871	5.6
14-15	530	518	1048	6.8
15-16	569	562	1131	7.3
16-17	602	586	1188	7.7
17-18	676	599	1275	8.3
18-19	613	600	1213	7.9
19-20	500	411	911	5.9
20-21	389	346	735	4.8
21-22	292	274	566	3.7
22-23	230	243	473	3.1
23-24	145	186	331	2.1
Total	7491	7953	15444	100

Traffico giornaliero medio TGM:	Dir1 Lugano	12586	25320
	Dir2 Vezia	12734	
Traffico feriale medio TFM:	Dir1 Lugano	14470	28936
	Dir2 Vezia	14466	

Giorni in funzione:	366
TGM/TFM:	0.875

DISTRIBUZIONE SETTIMANALE

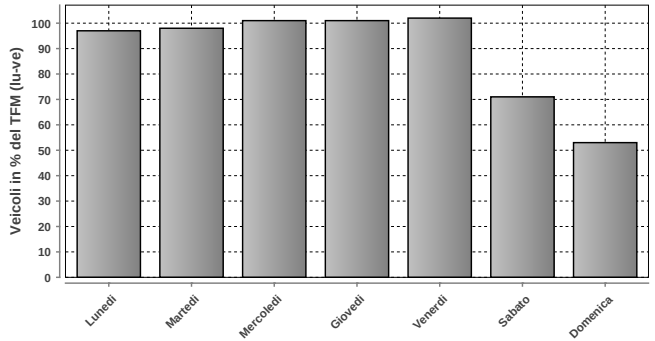

DISTRIBUZIONE SETTIMANALE			
Giorno	Media	% TFM	% TGM
Lunedì	28085	97	111
Martedì	28482	98	112
Mercoledì	29330	101	116
Giovedì	29338	101	116
Venerdì	29391	102	116
Sabato	20452	71	81
Domenica	15444	53	61
Traffico settimanale			713

DISTRIBUZIONE ANNUALE

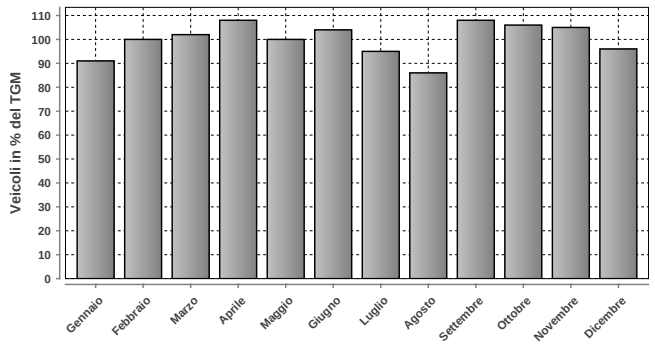

DISTRIBUZIONE ANNUALE		
Mese	Media	% TGM
Gennaio	22917	91
Febbraio	25281	100
Marzo	25910	102
Aprile	27398	108
Maggio	25415	100
Giugno	26234	104
Luglio	23977	95
Agosto	21723	86
Settembre	27466	108
Ottobre	26773	106
Novembre	26520	105
Dicembre	24428	96
TGM	25320	100

Massimo giornaliero	Giorno	Data	Dir1 Lugano	Dir2 Vezia	Tot 2 dir
	mercoledì	25.05.2016	16938	16857	33795

Massimo orario	Giorno	Ora	Data	Dir1 Lugano	Dir2 Vezia	Tot 2 dir
	martedì	17-18	04.10.2016	1404	1330	2734

Osservazioni:

Dati:

Dipartimento del Territorio
Sezione della Mobilit

Elaborazione:

Osservatorio Ambientale
Svizzera Italiana

780 - CAMORINO SOTTOPAS. ALPTRANSIT

Evoluzione del traffico giornaliero (TGM) mensile e annuale

Anno	Gennaio	Febbraio	Marzo	Aprile	Maggio	Giugno	Luglio	Agosto	Settembre	Ottobre	Novembre	Dicembre	TGM
2016	27471	29782	31372	33853	33366	33618	35308	33456	35122	33940	31456	31065	**32488**
2015	27773	29240	31647	33739	33611	33615	35873	32276	34228	33340	31449	30734	**32308**
2014	27100	29169	30632	32339	31385	31505	33120	31089	32414	32563	29863	29815	**30924**
2013													
2012													
2011													
2010													
2009													
2008													
2007													
2006													
2005													
2004													
2003													
2002													
2001													
2000													
1999													
1998													
1997													
1996													
1995													
1994													
1993													
1992													
1991													
1990													
1989													
1988													
1987													
1986													
1985													
1984													
1983													
1982													
1981													
1980													
1979													
1978													
1977													
1976													
1975													
1974													
1973													
1972													
1971													
1970													

Evoluzione del traffico giornaliero medio annuale (TGM)

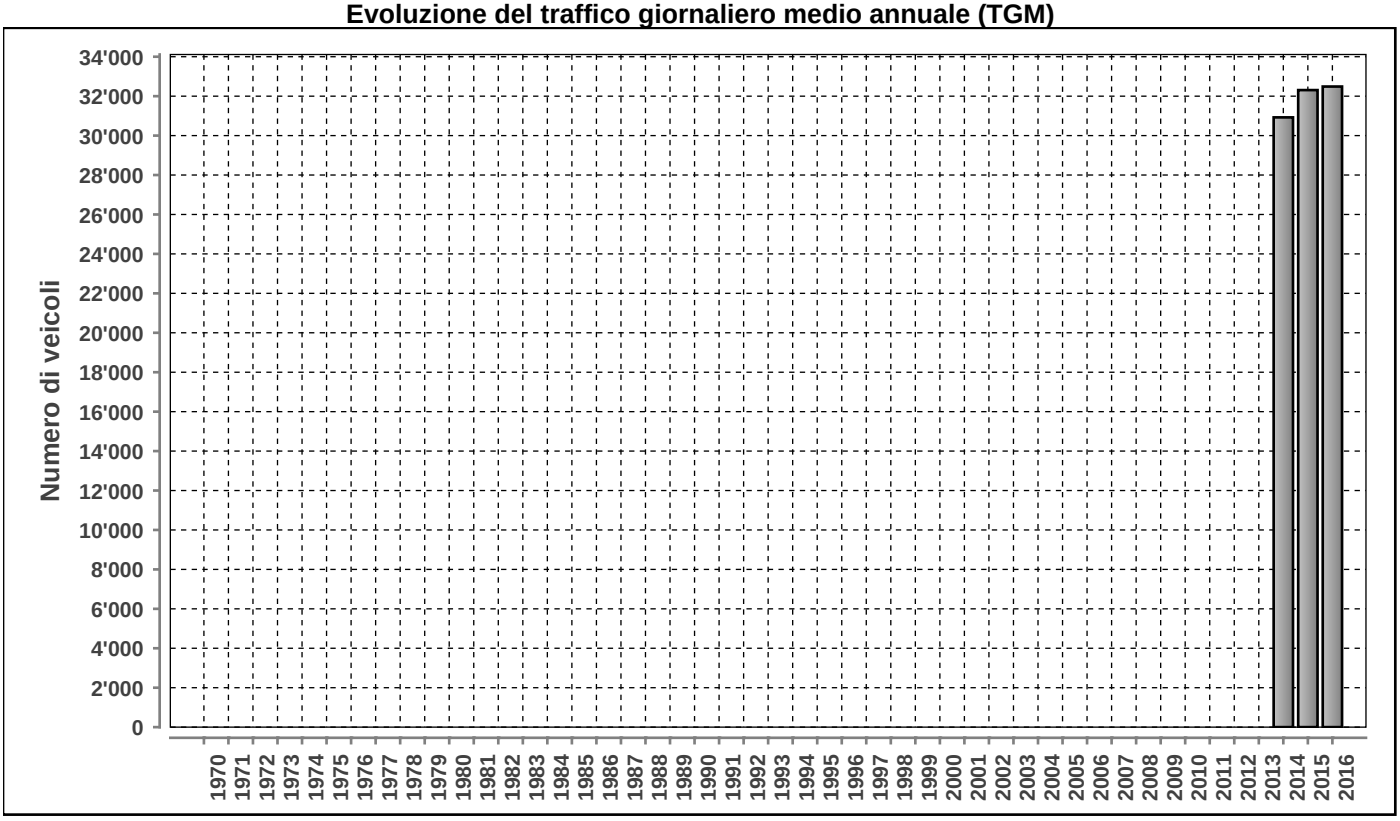

Posto conteggio: **CAMORINO SOTTOPAS. ALPTRANSIT** | Nr: **780** | Comune: **Camorino** | Base di dati **2016**

DISTRIBUZIONE ORARIA DEI FERIALI (LU-VE)

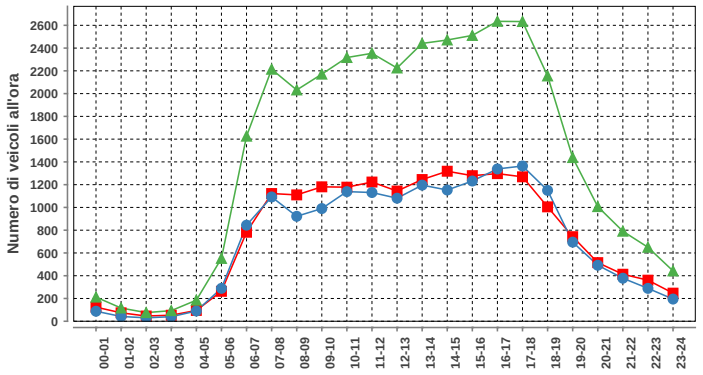

Lunedì-venerdì				
ora	Dir1	Dir2	Dir1+2	%
00-01	124	88	212	0.6
01-02	74	42	116	0.3
02-03	46	30	76	0.2
03-04	53	40	93	0.3
04-05	95	90	185	0.5
05-06	263	289	552	1.6
06-07	782	844	1626	4.6
07-08	1122	1092	2214	6.3
08-09	1110	922	2032	5.7
09-10	1181	990	2171	6.1
10-11	1178	1139	2317	6.6
11-12	1223	1131	2354	6.7
12-13	1144	1081	2225	6.3
13-14	1245	1196	2441	6.9
14-15	1318	1153	2471	7.0
15-16	1279	1232	2511	7.1
16-17	1297	1338	2635	7.5
17-18	1269	1364	2633	7.4
18-19	1005	1150	2155	6.1
19-20	743	695	1438	4.1
20-21	515	492	1007	2.8
21-22	413	378	791	2.2
22-23	361	289	650	1.8
23-24	247	195	442	1.3
Total	18087	17260	35347	100

DISTRIBUZIONE ORARIA DEL SABATO

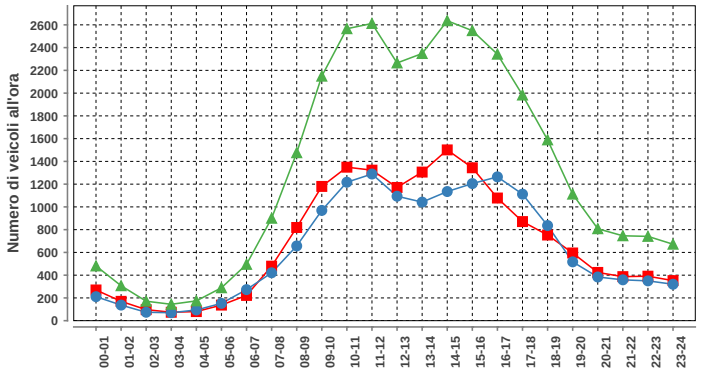

Sabato				
ora	Dir1	Dir2	Dir1+2	%
00-01	270	211	481	1.5
01-02	170	137	307	1.0
02-03	97	74	171	0.5
03-04	74	70	144	0.5
04-05	80	94	174	0.6
05-06	137	152	289	0.9
06-07	222	273	495	1.6
07-08	479	421	900	2.9
08-09	819	657	1476	4.7
09-10	1180	969	2149	6.8
10-11	1349	1217	2566	8.1
11-12	1323	1289	2612	8.3
12-13	1171	1094	2265	7.2
13-14	1306	1042	2348	7.4
14-15	1501	1135	2636	8.4
15-16	1344	1205	2549	8.1
16-17	1078	1264	2342	7.4
17-18	871	1112	1983	6.3
18-19	753	836	1589	5.0
19-20	595	517	1112	3.5
20-21	424	384	808	2.6
21-22	387	359	746	2.4
22-23	391	350	741	2.3
23-24	352	320	672	2.1
Total	16373	15182	31555	100

DISTRIBUZIONE ORARIA DELLA DOMENICA

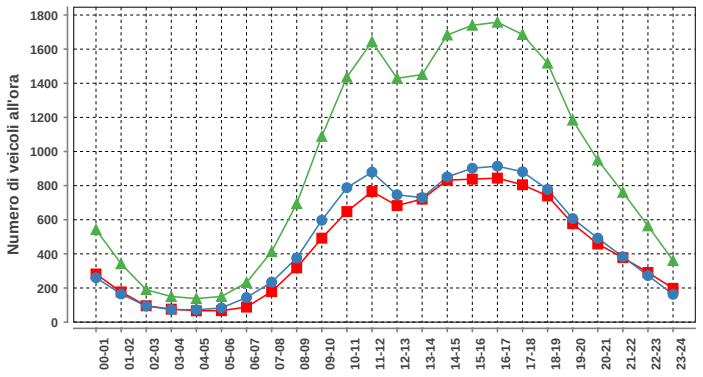

Domenica				
ora	Dir1	Dir2	Dir1+2	%
00-01	282	260	542	2.5
01-02	177	165	342	1.5
02-03	96	94	190	0.9
03-04	76	74	150	0.7
04-05	66	72	138	0.6
05-06	67	83	150	0.7
06-07	88	144	232	1.0
07-08	179	234	413	1.9
08-09	318	376	694	3.1
09-10	492	597	1089	4.9
10-11	648	788	1436	6.5
11-12	765	879	1644	7.4
12-13	683	746	1429	6.5
13-14	721	730	1451	6.6
14-15	832	851	1683	7.6
15-16	838	902	1740	7.9
16-17	844	914	1758	8.0
17-18	805	881	1686	7.6
18-19	740	778	1518	6.9
19-20	577	607	1184	5.4
20-21	458	492	950	4.3
21-22	378	383	761	3.4
22-23	291	273	564	2.6
23-24	198	163	361	1.6
Total	10619	11486	22105	100

Traffico giornaliero medio TGM:	Dir1 Locarno	16552	32488
	Dir2 Bellinzona	15936	
Traffico feriale medio TFM:	Dir1 Locarno	18086	35347
	Dir2 Bellinzona	17261	

Giorni in funzione:	366
TGM/TFM:	0.919

DISTRIBUZIONE SETTIMANALE

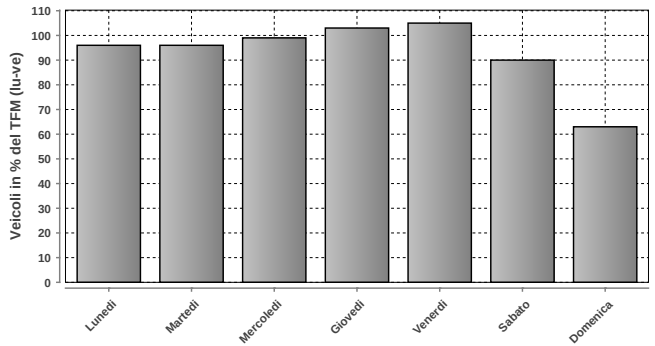

DISTRIBUZIONE SETTIMANALE			
Giorno	Media	% TFM	% TGM
Lunedì	33796	96	104
Martedì	34050	96	105
Mercoledì	35148	99	108
Giovedì	36459	103	112
Venerdì	37165	105	114
Sabato	31693	90	98
Domenica	22105	63	68
Traffico settimanale			709

DISTRIBUZIONE ANNUALE

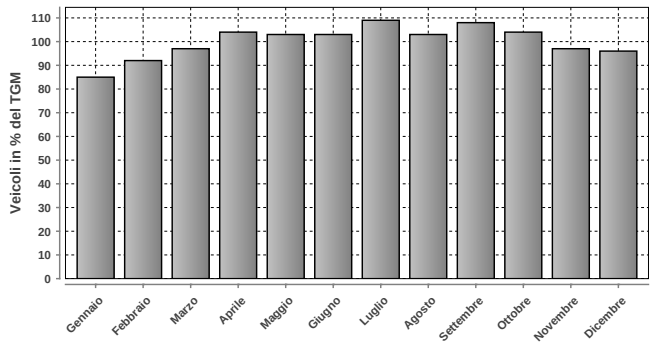

DISTRIBUZIONE ANNUALE		
Mese	Media	% TGM
Gennaio	27471	85
Febbraio	29782	92
Marzo	31372	97
Aprile	33853	104
Maggio	33366	103
Giugno	33618	103
Luglio	35308	109
Agosto	33456	103
Settembre	35122	108
Ottobre	33940	104
Novembre	31456	97
Dicembre	31065	96
TGM	32488	100

	Giorno	Data	Dir1 Locarno	Dir2 Bellinzona	Tot 2 dir
Massimo giornaliero	venerdì	15.07.2016	22351	19684	42035

	Giorno	Ora	Data	Dir1 Locarno	Dir2 Bellinzona	Tot 2 dir
Massimo orario	sabato	11-12	16.07.2016	1843	1356	3199

Osservazioni:

Dati:

Dipartimento del Territorio
Sezione della Mobilit

Elaborazione:

OASI
Osservatorio Ambientale
Svizzera Italiana

Dipartimento del Territorio
Sezione della mobilit

796 - VEZIA, RAMPE POVRO'

Evoluzione del traffico giornaliero (TGM) mensile e annuale

Anno	Gennaio	Febbraio	Marzo	Aprile	Maggio	Giugno	Luglio	Agosto	Settembre	Ottobre	Novembre	Dicembre	TGM
2016	17487	19328	19492	20933	19516	20349	18272	17226	20738	20488	20395	19078	**19430**
2015	16772	18945	19819	20119	19308	20119	19326	16480	21042	20689	20606	19523	**19387**
2014		19774			19732	19294	18527	16130	20347	20581	19804	18777	**19230**
2013													
2012													
2011													
2010													
2009													
2008													
2007													
2006													
2005													
2004													
2003													
2002													
2001													
2000													
1999													
1998													
1997													
1996													
1995													
1994													
1993													
1992													
1991													
1990													
1989													
1988													
1987													
1986													
1985													
1984													
1983													
1982													
1981													
1980													
1979													
1978													
1977													
1976													
1975													
1974													
1973													
1972													
1971													
1970													

Evoluzione del traffico giornaliero medio annuale (TGM)

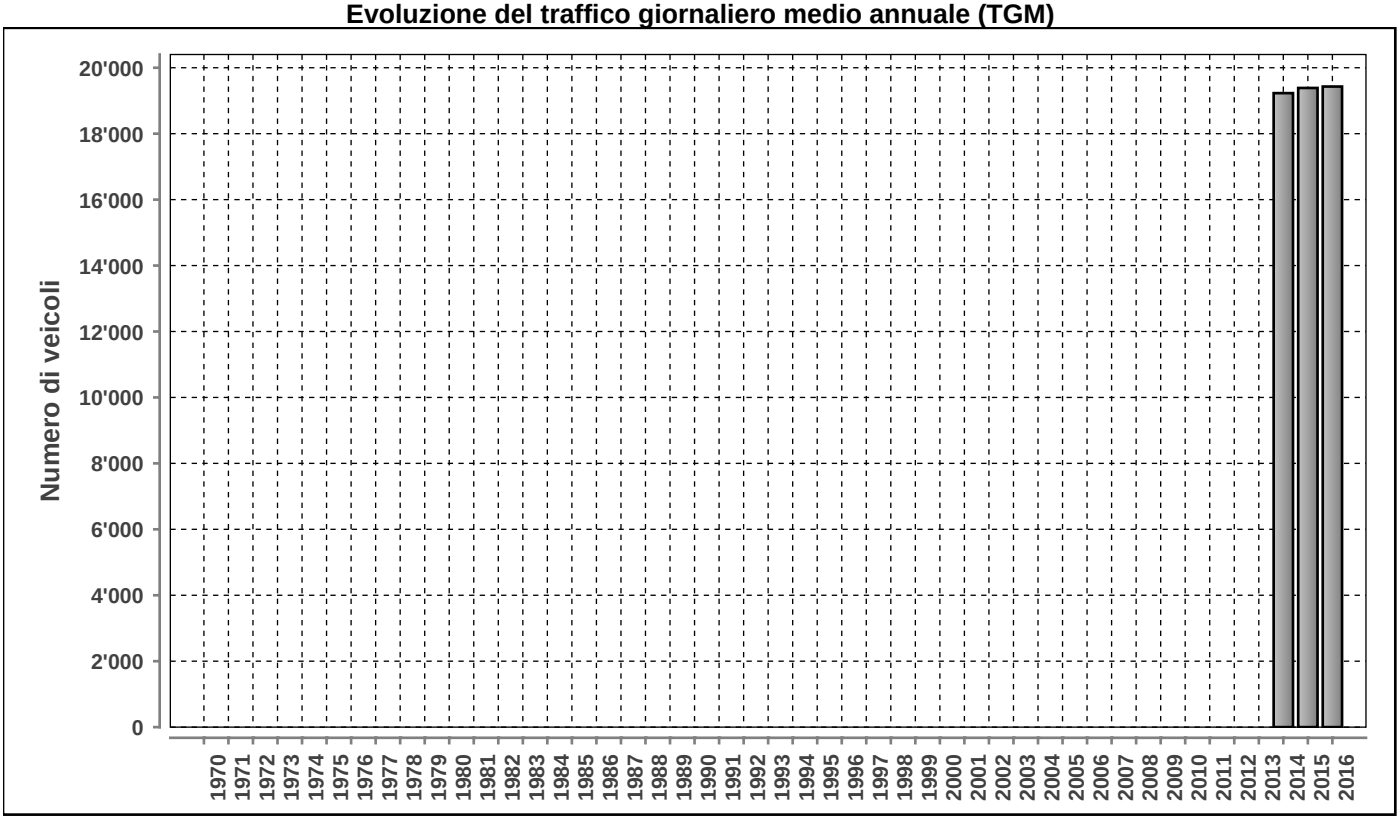

Posto conteggio: **VEZIA, RAMPE POVRO'**

Nr: **796**

Comune: **Vezia**

Base di dati **2016**

Traffico giornaliero medio TGM:	**Dir1 Lugano**	9906	19430
	Dir2 A2	9524	
Traffico feriale medio TFM:	**Dir1 Lugano**	11429	22353
	Dir2 A2	10925	

Giorni in funzione:	366
TGM/TFM:	0.869

DISTRIBUZIONE ORARIA DEI FERIALI (LU-VE)

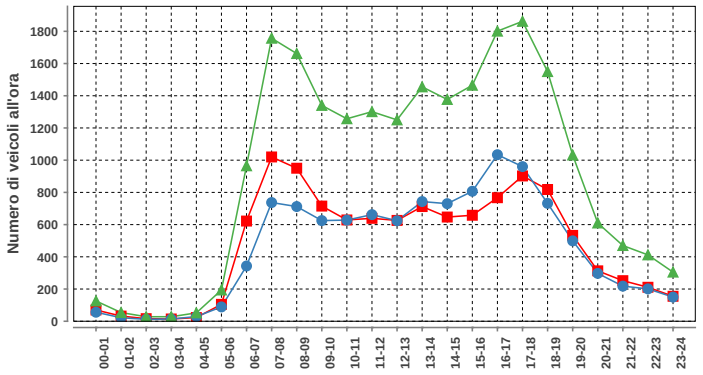

Lunedi-venerdi

ora	Dir1	Dir2	Dir1+2	%
00-01	70	56	126	0.6
01-02	32	22	54	0.2
02-03	16	12	28	0.1
03-04	14	14	28	0.1
04-05	23	29	52	0.2
05-06	105	89	194	0.9
06-07	622	343	965	4.3
07-08	1020	737	1757	7.9
08-09	950	712	1662	7.4
09-10	715	625	1340	6.0
10-11	629	628	1257	5.6
11-12	639	662	1301	5.8
12-13	626	624	1250	5.6
13-14	712	743	1455	6.5
14-15	647	730	1377	6.2
15-16	658	807	1465	6.6
16-17	767	1034	1801	8.1
17-18	902	960	1862	8.3
18-19	818	732	1550	6.9
19-20	533	499	1032	4.6
20-21	313	297	610	2.7
21-22	252	218	470	2.1
22-23	211	201	412	1.8
23-24	155	150	305	1.4
Total	11429	10924	22353	100

DISTRIBUZIONE ORARIA DEL SABATO

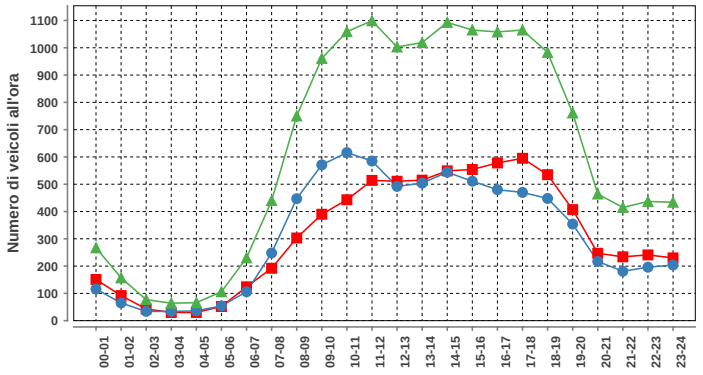

Sabato

ora	Dir1	Dir2	Dir1+2	%
00-01	151	116	267	1.8
01-02	92	65	157	1.0
02-03	43	34	77	0.5
03-04	30	34	64	0.4
04-05	30	36	66	0.4
05-06	52	54	106	0.7
06-07	124	106	230	1.5
07-08	192	248	440	2.9
08-09	303	447	750	5.0
09-10	390	571	961	6.4
10-11	443	616	1059	7.0
11-12	514	585	1099	7.3
12-13	511	492	1003	6.7
13-14	515	504	1019	6.8
14-15	549	544	1093	7.3
15-16	554	511	1065	7.1
16-17	578	480	1058	7.0
17-18	595	470	1065	7.1
18-19	535	448	983	6.5
19-20	407	354	761	5.0
20-21	247	217	464	3.1
21-22	234	181	415	2.8
22-23	241	196	437	2.9
23-24	230	204	434	2.9
Total	7560	7513	15073	100

DISTRIBUZIONE ORARIA DELLA DOMENICA

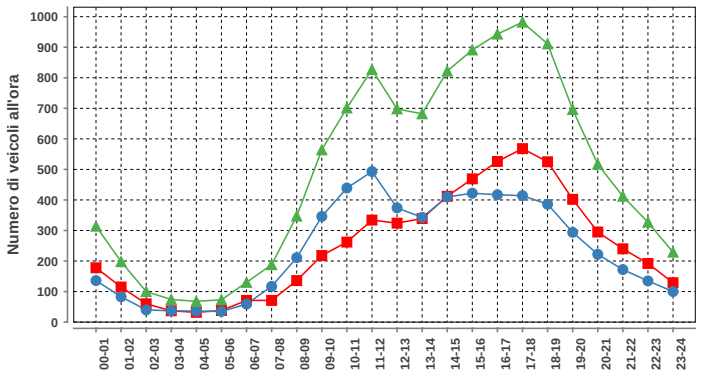

Domenica

ora	Dir1	Dir2	Dir1+2	%
00-01	178	136	314	2.7
01-02	115	83	198	1.7
02-03	60	40	100	0.9
03-04	37	37	74	0.6
04-05	32	36	68	0.6
05-06	38	35	73	0.6
06-07	71	59	130	1.1
07-08	71	117	188	1.6
08-09	136	211	347	3.0
09-10	218	346	564	4.8
10-11	262	439	701	6.0
11-12	334	493	827	7.1
12-13	324	374	698	6.0
13-14	339	343	682	5.8
14-15	412	410	822	7.0
15-16	469	422	891	7.6
16-17	526	417	943	8.1
17-18	568	414	982	8.4
18-19	525	386	911	7.8
19-20	402	294	696	6.0
20-21	295	222	517	4.4
21-22	240	172	412	3.5
22-23	192	135	327	2.8
23-24	129	100	229	2.0
Total	5973	5721	11694	100

DISTRIBUZIONE SETTIMANALE

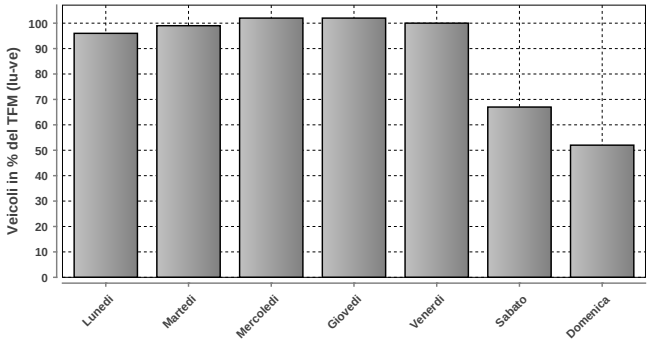

DISTRIBUZIONE SETTIMANALE

Giorno	Media	% TFM	% TGM
Lunedì	21518	96	111
Martedì	22187	99	114
Mercoledì	22868	102	118
Giovedì	22741	102	117
Venerdì	22413	100	115
Sabato	15081	67	78
Domenica	11697	52	60
Traffico settimanale			713

DISTRIBUZIONE ANNUALE

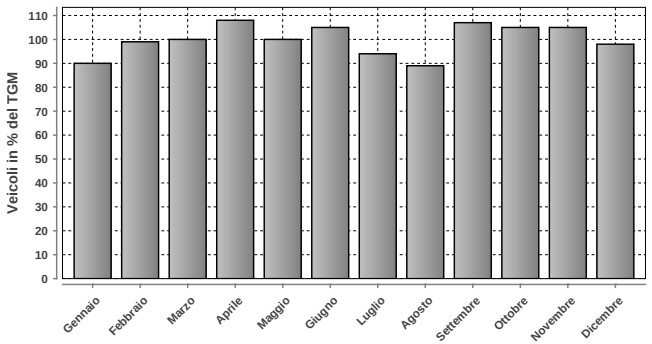

DISTRIBUZIONE ANNUALE

Mese	Media	% TGM
Gennaio	17487	90
Febbraio	19328	99
Marzo	19492	100
Aprile	20933	108
Maggio	19516	100
Giugno	20349	105
Luglio	18272	94
Agosto	17226	89
Settembre	20738	107
Ottobre	20488	105
Novembre	20395	105
Dicembre	19078	98
TGM	19430	100

	Giorno	Data	Dir1 Lugano	Dir2 A2	Tot 2 dir
Massimo giornaliero	mercoledì	25.05.2016	13416	12556	25972

	Giorno	Ora	Data	Dir1 Lugano	Dir2 A2	Tot 2 dir
Massimo orario	lunedì	07-08	22.08.2016	1586	1081	2667

Osservazioni:

Dati:

Dipartimento del Territorio
Sezione della Mobilit

Elaborazione:

Osservatorio Ambientale
Svizzera Italiana

803 - AGNO STRADA REGINA

Evoluzione del traffico giornaliero (TGM) mensile e annuale

Anno	Gennaio	Febbraio	Marzo	Aprile	Maggio	Giugno	Luglio	Agosto	Settembre	Ottobre	Novembre	Dicembre	TGM
2016	17802	19501	19584	20925	20173	20941	20863				19560	18246	19708
2015		20568	21089	20638	20155	20636	21333	19005	20909	20371	19976	18519	20310
2014	17762	19695	20007	20554	20797	20330	21056	18850	21069		19590		19985
2013	18316		19254	20345	19860	20840	21380	19353	20951	20777	19716	18625	19921
2012	17444	18797	20237	19949	20301	20346	21094	19662	21056	21199	19953	18017	19818
2011	17468	19663	20180	20828	21043	19921	20819	19133	21218	20909	19731	18373	19929
2010	17181	19223	20329	20796	20349		21901	19370	21341	20797	19597	18131	19964
2009													
2008													
2007													
2006													
2005													
2004													
2003													
2002													
2001													
2000													
1999													
1998													
1997													
1996													
1995													
1994													
1993													
1992													
1991													
1990													
1989													
1988													
1987													
1986													
1985													
1984													
1983													
1982													
1981													
1980													
1979													
1978													
1977													
1976													
1975													
1974													
1973													
1972													
1971													
1970													

Evoluzione del traffico giornaliero medio annuale (TGM)

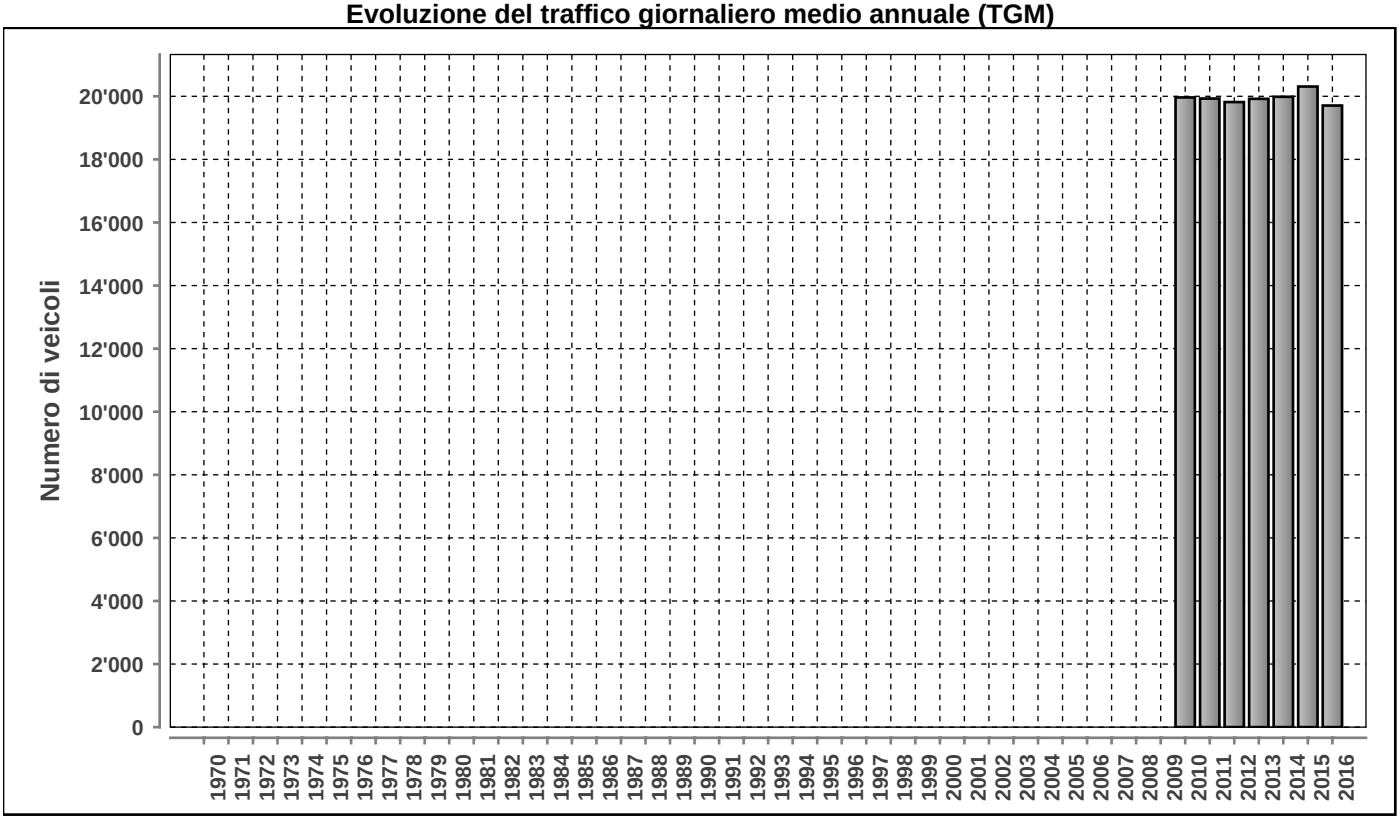

Posto conteggio: **AGNO STRADA REGINA** | Nr: **803** | Comune: **Agno** | Base di dati **2016**

DISTRIBUZIONE ORARIA DEI FERIALI (LU-VE)

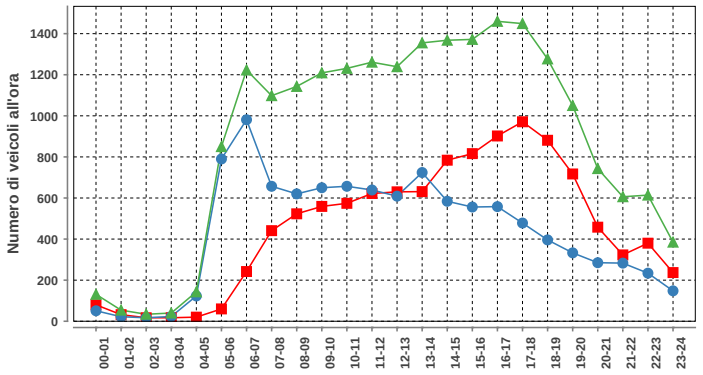

Lunedì-venerdì				
ora	Dir1	Dir2	Dir1+2	%
00-01	80	51	131	0.6
01-02	32	22	54	0.3
02-03	17	17	34	0.2
03-04	17	23	40	0.2
04-05	20	123	143	0.7
05-06	60	790	850	4.0
06-07	242	981	1223	5.7
07-08	441	657	1098	5.1
08-09	523	620	1143	5.4
09-10	559	650	1209	5.7
10-11	574	657	1231	5.8
11-12	622	639	1261	5.9
12-13	630	609	1239	5.8
13-14	631	724	1355	6.4
14-15	784	584	1368	6.4
15-16	816	556	1372	6.4
16-17	902	558	1460	6.8
17-18	971	478	1449	6.8
18-19	881	396	1277	6.0
19-20	717	333	1050	4.9
20-21	458	285	743	3.5
21-22	323	283	606	2.8
22-23	380	234	614	2.9
23-24	237	148	385	1.8
Total	10917	10418	21335	100

DISTRIBUZIONE ORARIA DEL SABATO

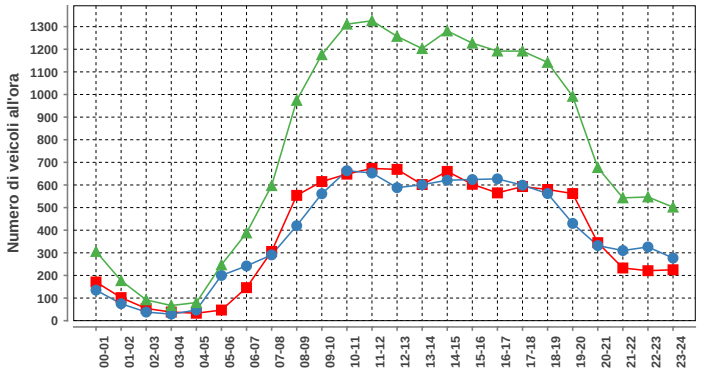

Sabato				
ora	Dir1	Dir2	Dir1+2	%
00-01	171	135	306	1.7
01-02	102	75	177	1.0
02-03	54	38	92	0.5
03-04	38	29	67	0.4
04-05	33	47	80	0.4
05-06	47	200	247	1.3
06-07	146	242	388	2.1
07-08	306	291	597	3.2
08-09	554	420	974	5.3
09-10	615	561	1176	6.4
10-11	648	663	1311	7.1
11-12	673	653	1326	7.2
12-13	669	588	1257	6.8
13-14	602	601	1203	6.5
14-15	660	621	1281	6.9
15-16	603	624	1227	6.6
16-17	565	627	1192	6.4
17-18	593	599	1192	6.4
18-19	580	562	1142	6.2
19-20	562	430	992	5.4
20-21	345	332	677	3.7
21-22	233	310	543	2.9
22-23	221	326	547	3.0
23-24	225	277	502	2.7
Total	9245	9251	18496	100

DISTRIBUZIONE ORARIA DELLA DOMENICA

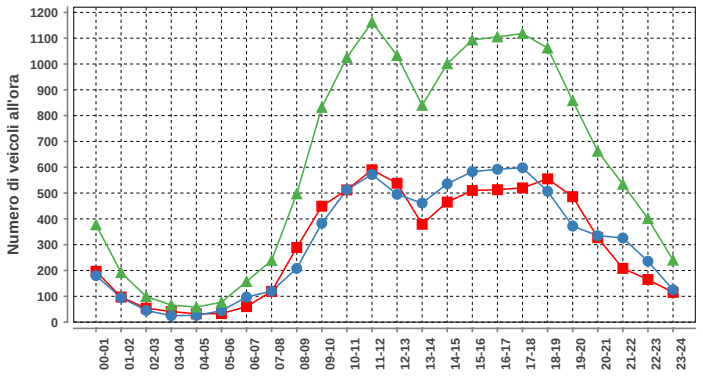

Domenica				
ora	Dir1	Dir2	Dir1+2	%
00-01	197	180	377	2.6
01-02	97	95	192	1.3
02-03	54	45	99	0.7
03-04	41	25	66	0.4
04-05	32	26	58	0.4
05-06	33	44	77	0.5
06-07	60	97	157	1.1
07-08	119	120	239	1.6
08-09	289	208	497	3.4
09-10	449	383	832	5.6
10-11	512	513	1025	7.0
11-12	590	572	1162	7.9
12-13	538	495	1033	7.0
13-14	379	461	840	5.7
14-15	465	536	1001	6.8
15-16	510	583	1093	7.4
16-17	513	592	1105	7.5
17-18	520	598	1118	7.6
18-19	555	507	1062	7.2
19-20	486	372	858	5.8
20-21	327	335	662	4.5
21-22	208	326	534	3.6
22-23	165	236	401	2.7
23-24	115	125	240	1.6
Total	7254	7474	14728	100

Traffico giornaliero medio TGM:	Dir1 Ponte Tresa	10004	19708
	Dir2 Bioggio	9704	
Traffico feriale medio TFM:	Dir1 Ponte Tresa	10916	21338
	Dir2 Bioggio	10422	

Giorni in funzione:	272
TGM/TFM:	0.924

DISTRIBUZIONE SETTIMANALE

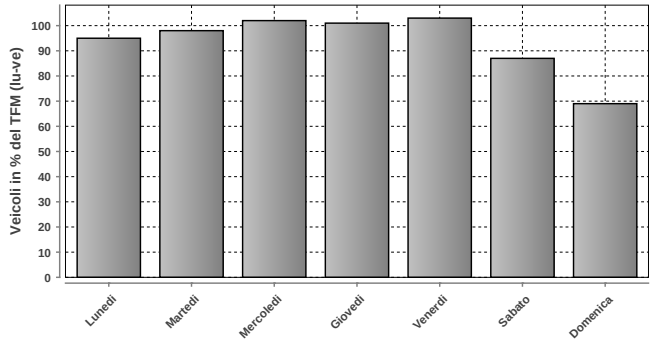

DISTRIBUZIONE SETTIMANALE			
Giorno	Media	% TFM	% TGM
Lunedì	20258	95	103
Martedì	21006	98	107
Mercoledì	21696	102	110
Giovedì	21598	101	110
Venerdì	22066	103	112
Sabato	18473	87	94
Domenica	14724	69	75
Traffico settimanale			709

DISTRIBUZIONE ANNUALE

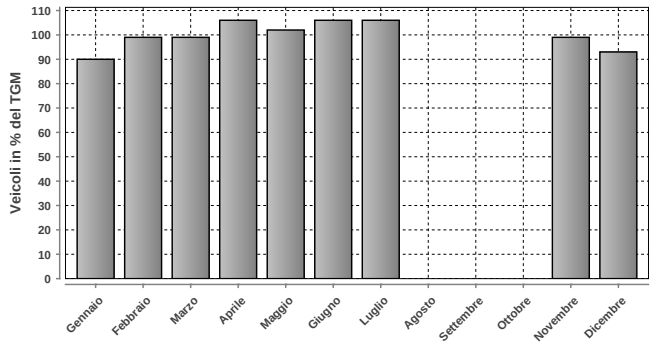

DISTRIBUZIONE ANNUALE		
Mese	Media	% TGM
Gennaio	17802	90
Febbraio	19501	99
Marzo	19584	99
Aprile	20925	106
Maggio	20173	102
Giugno	20941	106
Luglio	20863	106
Agosto	n.d.	n.d.
Settembre	n.d.	n.d.
Ottobre	n.d.	n.d.
Novembre	19560	99
Dicembre	18246	93
TGM	19708	100

	Giorno	Data	Dir1 Ponte Tresa	Dir2 Bioggio	Tot 2 dir
Massimo giornaliero	venerdì	08.07.2016	12225	11485	23710

	Giorno	Ora	Data	Dir1 Ponte Tresa	Dir2 Bioggio	Tot 2 dir
Massimo orario	mercoledì	17-18	18.05.2016	1093	595	1688

Osservazioni:

Dati:

Dipartimento del Territorio
Sezione della Mobilit

Elaborazione:

Osservatorio Ambientale
Svizzera Italiana

804 - NORANCO - FORNACI

Evoluzione del traffico giornaliero (TGM) mensile e annuale

Anno	Gennaio	Febbraio	Marzo	Aprile	Maggio	Giugno	Luglio	Agosto	Settembre	Ottobre	Novembre	Dicembre	TGM
2016	22277	23796	23400	25466	22742	24397	23419	21700	25026	24324	23990	23644	**23670**
2015		24590	24548	24879	23074	24184	24932	21758	25331	25273	24693	24411	**24373**
2014	22828	24192	23942	25273	24328	23606	24709	21529	25349		24219		**24135**
2013	23800		22989	25043	23466	24864		22355		25915	23780	24643	**24251**
2012	22960	23554	24404	23740	23341	24106	24267	22039	24350	25577	24544	23332	**23829**
2011	22992	25104	24661	24873	24553	22785	23756	21941	24977	24921	23872	24610	**24072**
2010	21858	23334	24501	25144	23555		25918	23717	26190	26024	25019	24693	**24569**
2009													
2008													
2007													
2006													
2005													
2004													
2003													
2002													
2001													
2000													
1999													
1998													
1997													
1996													
1995													
1994													
1993													
1992													
1991													
1990													
1989													
1988													
1987													
1986													
1985													
1984													
1983													
1982													
1981													
1980													
1979													
1978													
1977													
1976													
1975													
1974													
1973													
1972													
1971													
1970													

Evoluzione del traffico giornaliero medio annuale (TGM)

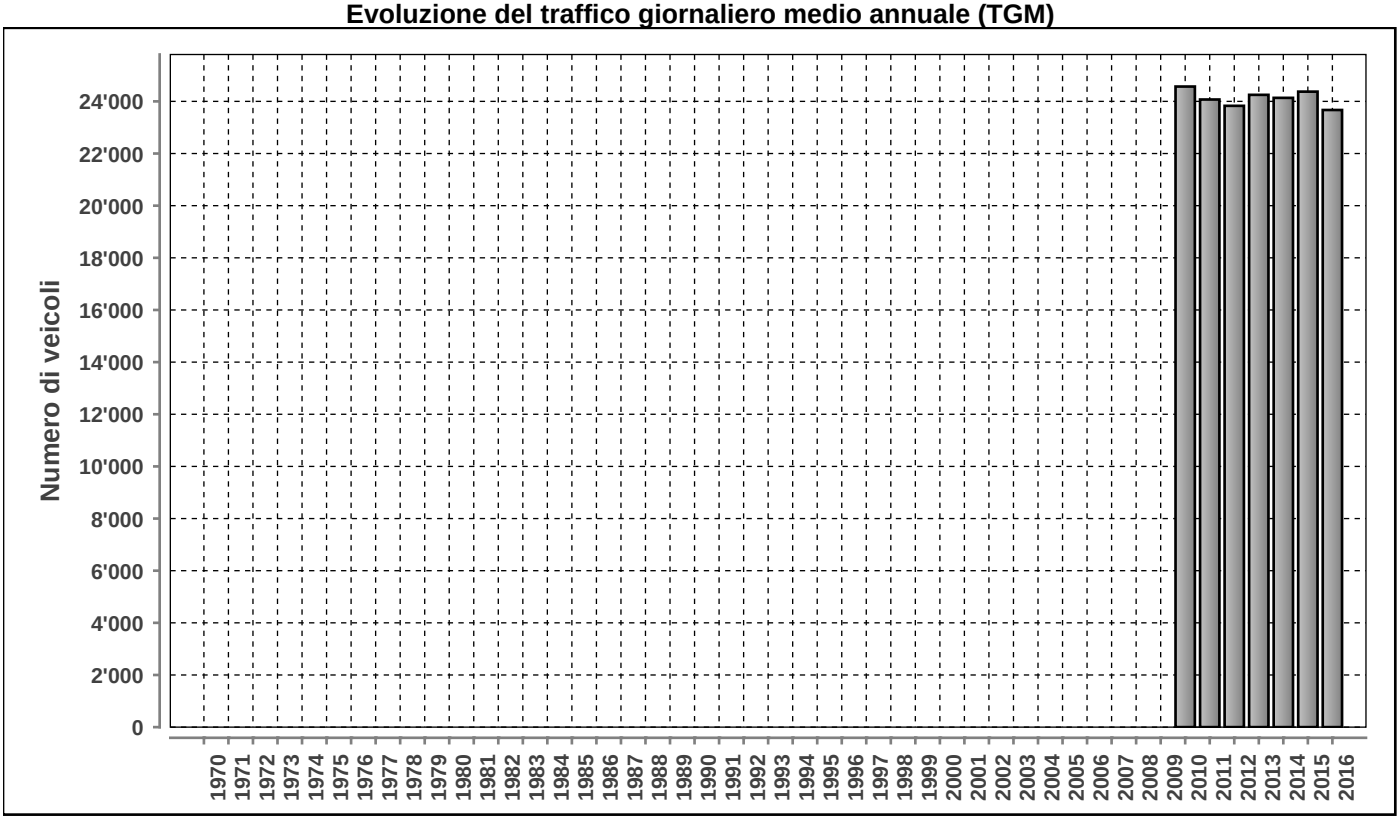

Posto conteggio: **NORANCO - FORNACI** | Nr: **804** | Comune: **Grancia** | Base di dati **2016**

DISTRIBUZIONE ORARIA DEI FERIALI (LU-VE)

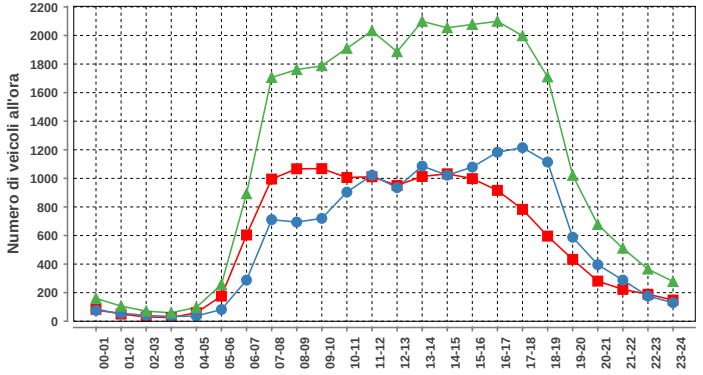

Lunedi-venerdi				
ora	Dir1	Dir2	Dir1+2	%
00-01	84	76	160	0.6
01-02	50	56	106	0.4
02-03	30	41	71	0.3
03-04	26	33	59	0.2
04-05	60	37	97	0.4
05-06	176	82	258	0.9
06-07	604	288	892	3.2
07-08	995	711	1706	6.2
08-09	1067	694	1761	6.4
09-10	1068	720	1788	6.5
10-11	1006	904	1910	6.9
11-12	1011	1022	2033	7.4
12-13	951	935	1886	6.8
13-14	1013	1086	2099	7.6
14-15	1032	1022	2054	7.4
15-16	998	1079	2077	7.5
16-17	916	1183	2099	7.6
17-18	783	1215	1998	7.2
18-19	596	1114	1710	6.2
19-20	433	588	1021	3.7
20-21	281	396	677	2.5
21-22	223	288	511	1.9
22-23	189	176	365	1.3
23-24	148	130	278	1.0
Total	13740	13876	27616	100

DISTRIBUZIONE ORARIA DEL SABATO

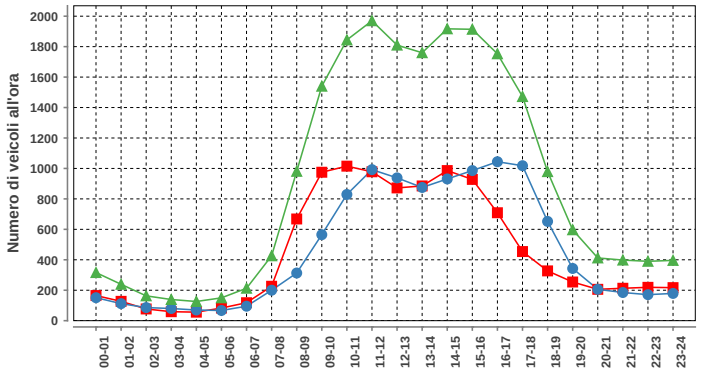

Sabato				
ora	Dir1	Dir2	Dir1+2	%
00-01	165	151	316	1.4
01-02	127	112	239	1.1
02-03	77	86	163	0.7
03-04	59	80	139	0.6
04-05	56	70	126	0.6
05-06	83	67	150	0.7
06-07	118	95	213	1.0
07-08	226	200	426	1.9
08-09	668	313	981	4.5
09-10	975	565	1540	7.0
10-11	1015	829	1844	8.4
11-12	978	992	1970	9.0
12-13	872	938	1810	8.3
13-14	885	875	1760	8.0
14-15	986	931	1917	8.8
15-16	928	986	1914	8.7
16-17	709	1044	1753	8.0
17-18	454	1018	1472	6.7
18-19	327	652	979	4.5
19-20	254	343	597	2.7
20-21	206	206	412	1.9
21-22	213	185	398	1.8
22-23	219	171	390	1.8
23-24	217	179	396	1.8
Total	10817	11088	21905	100

DISTRIBUZIONE ORARIA DELLA DOMENICA

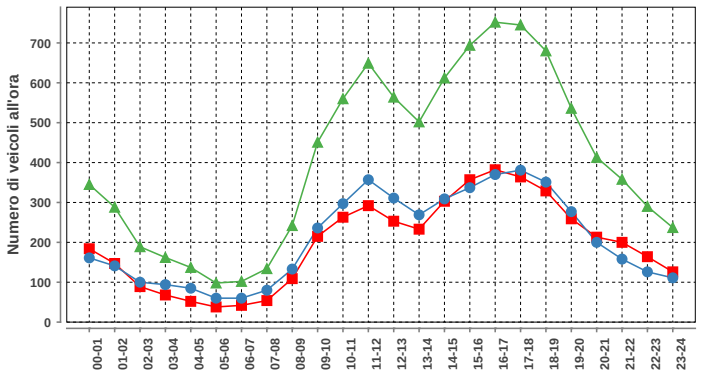

Domenica				
ora	Dir1	Dir2	Dir1+2	%
00-01	184	161	345	3.5
01-02	147	141	288	3.0
02-03	89	100	189	1.9
03-04	68	94	162	1.7
04-05	52	85	137	1.4
05-06	38	60	98	1.0
06-07	42	60	102	1.0
07-08	54	80	134	1.4
08-09	109	133	242	2.5
09-10	215	236	451	4.6
10-11	263	297	560	5.7
11-12	292	357	649	6.7
12-13	253	311	564	5.8
13-14	233	269	502	5.2
14-15	303	309	612	6.3
15-16	357	337	694	7.1
16-17	382	370	752	7.7
17-18	364	381	745	7.6
18-19	329	351	680	7.0
19-20	259	277	536	5.5
20-21	213	200	413	4.2
21-22	200	158	358	3.7
22-23	164	126	290	3.0
23-24	126	111	237	2.4
Total	4736	5004	9740	100

Traffico giornaliero medio TGM:	Dir1 Grancia	11746	23670
	Dir2 Lugano	11924	
Traffico feriale medio TFM:	Dir1 Grancia	13740	27615
	Dir2 Lugano	13875	

Giorni in funzione:	366
TGM/TFM:	0.857

DISTRIBUZIONE SETTIMANALE

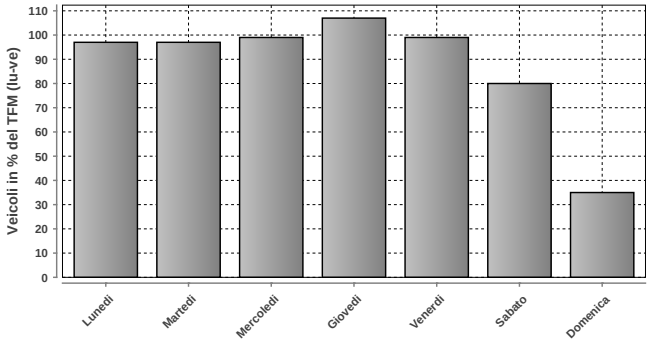

DISTRIBUZIONE SETTIMANALE			
Giorno	Media	% TFM	% TGM
Lunedì	26896	97	114
Martedì	26903	97	114
Mercoledì	27345	99	116
Giovedì	29602	107	125
Venerdì	27351	99	116
Sabato	22076	80	93
Domenica	9736	35	41
Traffico settimanale			718

DISTRIBUZIONE ANNUALE

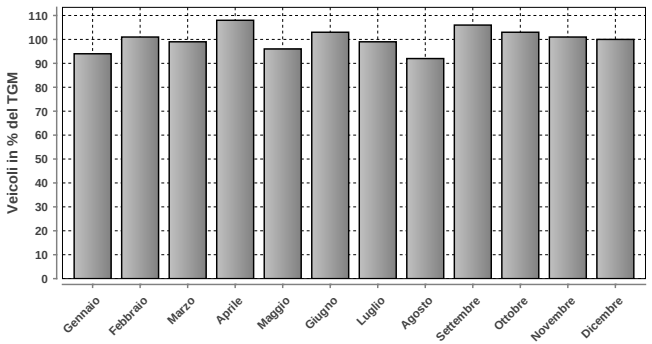

DISTRIBUZIONE ANNUALE		
Mese	Media	% TGM
Gennaio	22277	94
Febbraio	23796	101
Marzo	23400	99
Aprile	25466	108
Maggio	22742	96
Giugno	24397	103
Luglio	23419	99
Agosto	21700	92
Settembre	25026	106
Ottobre	24324	103
Novembre	23990	101
Dicembre	23644	100
TGM	23670	100

	Giorno	Data	Dir1 Grancia	Dir2 Lugano	Tot 2 dir
Massimo giornaliero	giovedì	02.06.2016	15506	15725	31231

	Giorno	Ora	Data	Dir1 Grancia	Dir2 Lugano	Tot 2 dir
Massimo orario	venerdì	15-16	04.11.2016	1143	1174	2317

Osservazioni:

Dati:

Dipartimento del Territorio
Sezione della Mobilit

Elaborazione:

Osservatorio Ambientale
Svizzera Italiana

Dipartimento del Territorio
Sezione della mobilit

901 - LAVORGO SUD

Evoluzione del traffico giornaliero (TGM) mensile e annuale

Anno	Gennaio	Febbraio	Marzo	Aprile	Maggio	Giugno	Luglio	Agosto	Settembre	Ottobre	Novembre	Dicembre	TGM
2016	1529	1530	1750	1837	2306	2215	2998	3804	2417	1998	1726	1610	2141
2015	1472	1576	1700	1958	2049	2331	2660	3137	2201	1914	1774	1577	2041
2014	1489	1615	1711	1908	2060	2270	2242	2500	2273	2150	1761	1628	1980
2013	1560	1616	1750	1962	1986	2323	2637	2610	2210	2001	1800	1639	2017
2012	1511	1642	1846	1911	2141	2309	2512	2542	2372	2262	1842	1643	2045
2011	1559	1797	1875	2079	2230	2303	2549	2691	2349	2123	1820	1667	2092
2010	1492	1606	1778		2080	2250	2754	2759	2352	2128	1867	1677	2075
2009	1472	1567	1797	2142	2327	2517	2616	2610	2576	2335	1798	1565	2128
2008	1470	1674	1792	1980	2143	2402	2421	2587	2520	2416	1994	1561	2069
2007	1562	1680	1777	2020	2076	2236	2758	2728	2433	2171	1859	1614	2083
2006	1479	1589	1753	2035	2299	2056	2441	2794	2374	2162	1867	1633	2036
2005	1502	1639	1790	1952	2336	2426	2816	2796	2357	2177	1862	1626	2110
2004	1537	1682	1784	2007	2154	2399	2598	2858	2443	2175	1874	1706	2102
2003	1554	1699	1875	2046	2210	2623	2655	2852	2361	2139	1870	1682	2131
2002	1538	1861	1808	2123	2221	2471	2676	2746	2359	2186	1797	1730	2126
2001	1506	1715	1832	2117	2181	2402	2592	2675	2621	2207	1822	1608	2106
2000	1501	1688	1846	2009	2054	2401	2556	2549	2324	2050	1800	1695	2033
1999	1363	1453	1669	1882	1907	2100	2749	2524	2339	2120	1820	1672	1970
1998	1524	1677	1807	1945	2204	2392	2540	2610	2294	2013	1641	1544	2022
1997	1489	1661	1854	2060	2155	2214	2533	2582	2504	2226	1830	1665	2067
1996	1495	1647	1565					2540	2236	2350	1825	1604	
1995	1431	1635	1825	2007	2059	2271	2627	2603	2203	2386	1884	1594	2047
1994	1450	1582	1809	1968	1951	2250	2611	2634	2156	2061	1847	1701	2000
1993	1446	1574	1632	1909	2090	2298	2590	2572	2172	1844	1720	1613	1957
1992	1397	1578	1704	1929	2074	2079	2420	2469	2244	1875	1764	1676	1935
1991								2660	2236	2013			
1990													
1989	1444	1495	1778	1823	2246	2291	2307	2338	2117	2044	1600	1534	1951
1988													
1987													
1986													
1985													
1984													
1983													
1982													
1981	5067	6058	7479	12565	10973	13567	20147	19009	14057	12132	7902	6069	11301
1980	2957	4066	4073	5897	5949	8241	14837	14259	14254	11186	7013	6074	8201
1979													
1978													
1977													
1976	2477	2626					12700	10792					5300
1975	2500	2871					11700	11344					5200
1974							12450	11780	8142	4372			5400
1973													
1972													
1971													
1970													

Evoluzione del traffico giornaliero medio annuale (TGM)

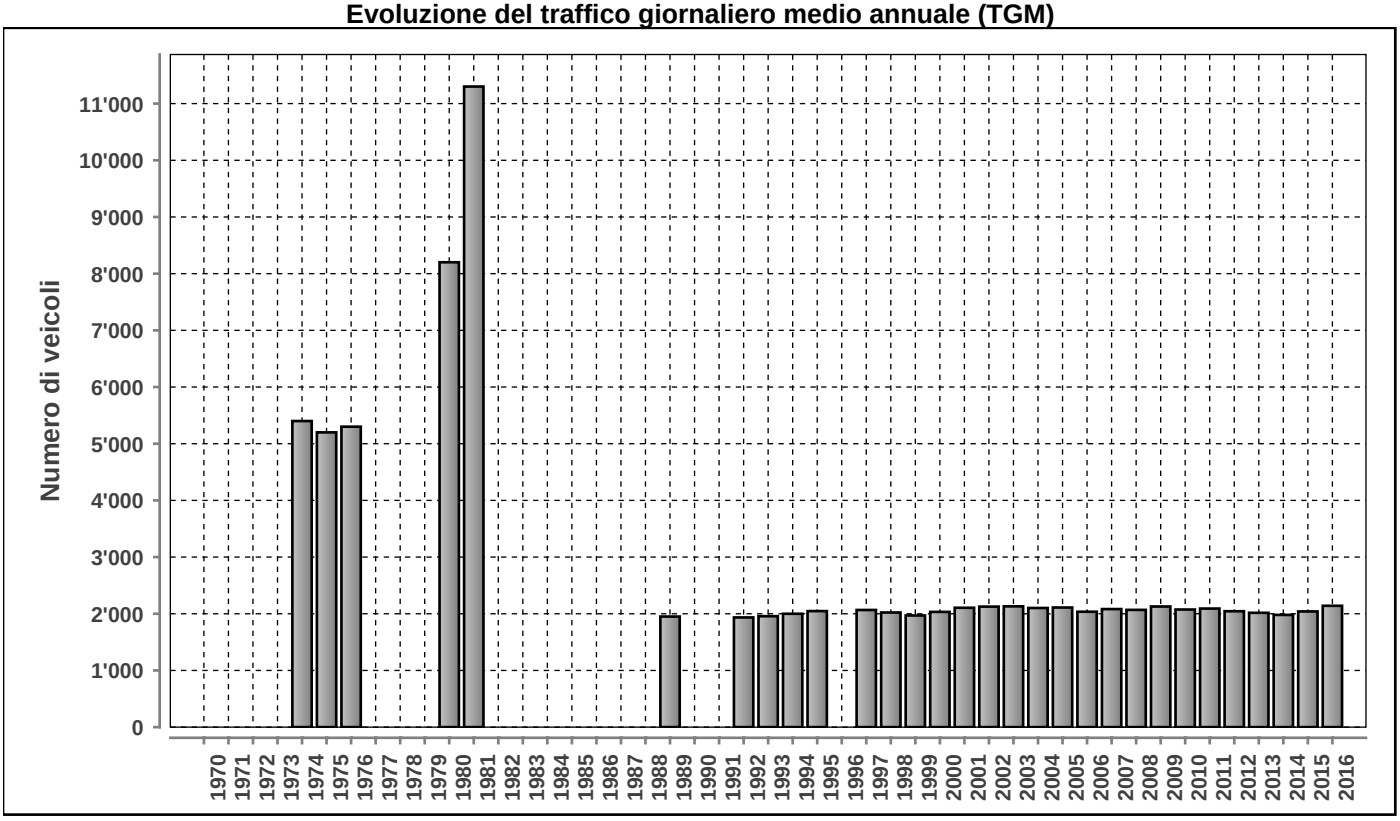

Posto conteggio: **LAVORGO SUD** | Nr: **901** | Comune: **Anzonico** | Base di dati **2016**

DISTRIBUZIONE ORARIA DEI FERIALI (LU-VE)

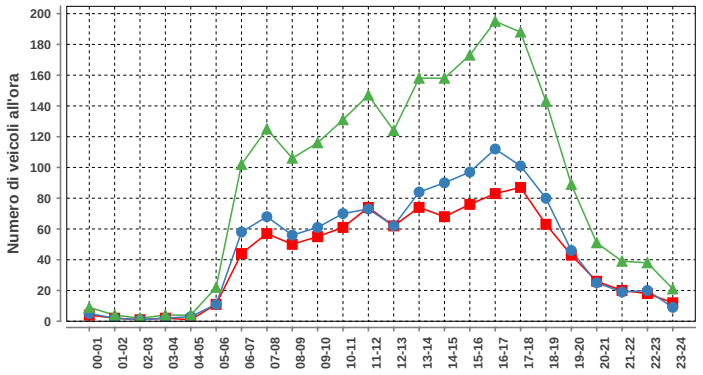

Lunedì-venerdì				
ora	Dir1	Dir2	Dir1+2	%
00-01	4	5	9	0.4
01-02	2	2	4	0.2
02-03	1	1	2	0.1
03-04	2	2	4	0.2
04-05	1	3	4	0.2
05-06	11	11	22	1.0
06-07	44	58	102	4.7
07-08	57	68	125	5.8
08-09	50	56	106	4.9
09-10	55	61	116	5.4
10-11	61	70	131	6.1
11-12	74	73	147	6.8
12-13	62	62	124	5.8
13-14	74	84	158	7.4
14-15	68	90	158	7.4
15-16	76	97	173	8.1
16-17	83	112	195	9.1
17-18	87	101	188	8.7
18-19	63	80	143	6.7
19-20	43	46	89	4.1
20-21	26	25	51	2.4
21-22	20	19	39	1.8
22-23	18	20	38	1.8
23-24	12	9	21	1.0
Total	994	1155	2149	100

DISTRIBUZIONE ORARIA DEL SABATO

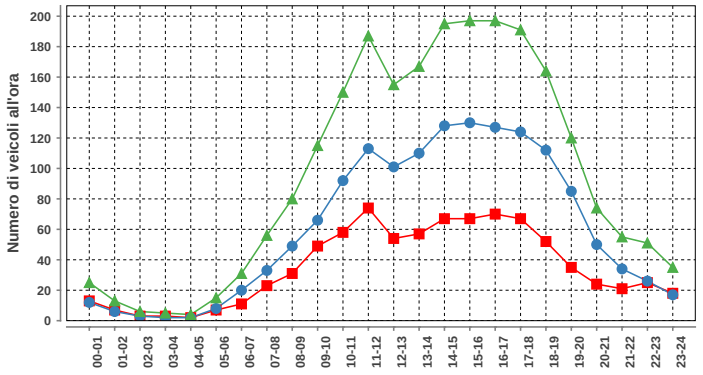

Sabato				
ora	Dir1	Dir2	Dir1+2	%
00-01	13	12	25	1.1
01-02	7	6	13	0.6
02-03	3	3	6	0.3
03-04	3	2	5	0.2
04-05	2	2	4	0.2
05-06	7	8	15	0.7
06-07	11	20	31	1.4
07-08	23	33	56	2.4
08-09	31	49	80	3.5
09-10	49	66	115	5.0
10-11	58	92	150	6.6
11-12	74	113	187	8.2
12-13	54	101	155	6.8
13-14	57	110	167	7.3
14-15	67	128	195	8.5
15-16	67	130	197	8.6
16-17	70	127	197	8.6
17-18	67	124	191	8.3
18-19	52	112	164	7.2
19-20	35	85	120	5.2
20-21	24	50	74	3.2
21-22	21	34	55	2.4
22-23	25	26	51	2.2
23-24	18	17	35	1.5
Total	838	1450	2288	100

DISTRIBUZIONE ORARIA DELLA DOMENICA

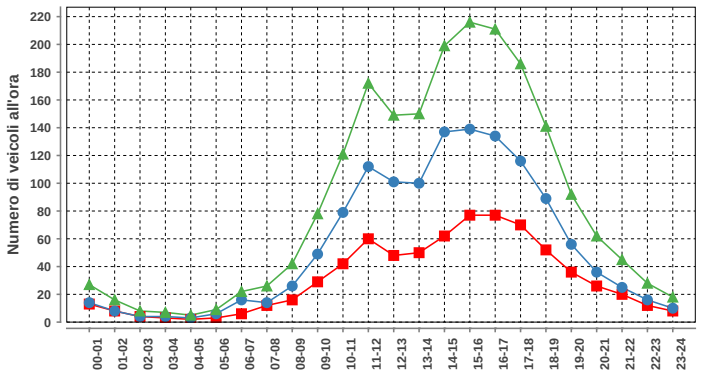

Domenica				
ora	Dir1	Dir2	Dir1+2	%
00-01	13	14	27	1.3
01-02	8	8	16	0.8
02-03	4	4	8	0.4
03-04	3	4	7	0.3
04-05	2	3	5	0.2
05-06	3	6	9	0.4
06-07	6	16	22	1.1
07-08	12	14	26	1.3
08-09	16	26	42	2.1
09-10	29	49	78	3.8
10-11	42	79	121	6.0
11-12	60	112	172	8.5
12-13	48	101	149	7.3
13-14	50	100	150	7.4
14-15	62	137	199	9.8
15-16	77	139	216	10.6
16-17	77	134	211	10.4
17-18	70	116	186	9.2
18-19	52	89	141	6.9
19-20	36	56	92	4.5
20-21	26	36	62	3.1
21-22	20	25	45	2.2
22-23	12	16	28	1.4
23-24	8	10	18	0.9
Total	736	1294	2030	100

Traffico giornaliero medio TGM:	Dir1 BELLINZONA	927	2141
	Dir2 AIROLO	1214	
Traffico feriale medio TFM:	Dir1 BELLINZONA	994	2147
	Dir2 AIROLO	1153	

Giorni in funzione:	363
TGM/TFM:	0.997

DISTRIBUZIONE SETTIMANALE

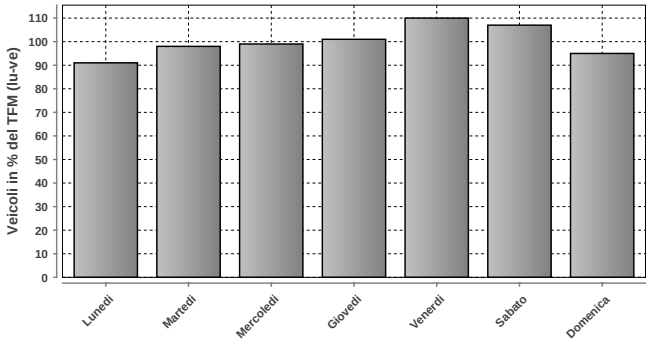

DISTRIBUZIONE SETTIMANALE			
Giorno	Media	% TFM	% TGM
Lunedì	1960	91	92
Martedì	2104	98	98
Mercoledì	2127	99	99
Giovedì	2166	101	101
Venerdì	2361	110	110
Sabato	2307	107	108
Domenica	2031	95	95
Traffico settimanale			703

DISTRIBUZIONE ANNUALE

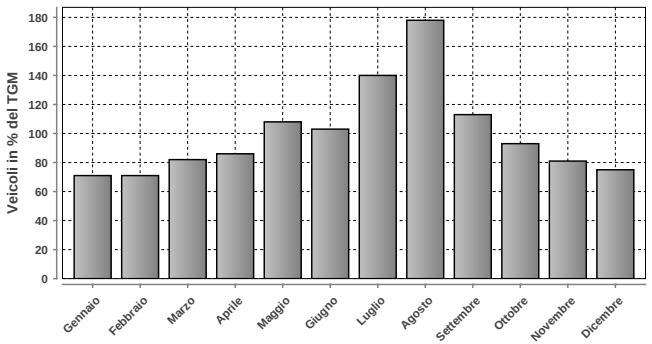

DISTRIBUZIONE ANNUALE		
Mese	Media	% TGM
Gennaio	1529	71
Febbraio	1530	71
Marzo	1750	82
Aprile	1837	86
Maggio	2306	108
Giugno	2215	103
Luglio	2998	140
Agosto	3804	178
Settembre	2417	113
Ottobre	1998	93
Novembre	1726	81
Dicembre	1610	75
TGM	2141	100

Massimo giornaliero	Giorno	Data	Dir1 BELLINZONA	Dir2 AIROLO	Tot 2 dir
	sabato	13.08.2016	1247	6836	8083

Massimo orario	Giorno	Ora	Data	Dir1 BELLINZONA	Dir2 AIROLO	Tot 2 dir
	sabato	11-12	13.08.2016	133	708	841

Osservazioni:

Dati:

Dipartimento del Territorio
Sezione della Mobilit

Elaborazione:

OASI
Osservatorio Ambientale
Svizzera Italiana

902 - BIASCA - VALLE DI BLENIO

Evoluzione del traffico giornaliero (TGM) mensile e annuale

Anno	Gennaio	Febbraio	Marzo	Aprile	Maggio	Giugno	Luglio	Agosto	Settembre	Ottobre	Novembre	Dicembre	TGM
2016	6756	7468	7824	8137	8544	8663	9594	9218	9174	8509	7813	7616	8268
2015	6992	7302	7650	8307			9842		8846	8498	8171	7492	8238
2014	6805	7360	7647	8411	8466	8683	8995	8441	8910	8597	7748		8143
2013	6908	7104	7294	7807	7954	8659	9623	8940	8603	8264	7614	7281	8010
2012	6757	7184	7516	7798	8212	8437	9270	8971	8551	8320	7422	7158	7972
2011	6774	7350	7524	8282	8365	8319	9126	8970	8762	8287	7417	7059	8023
2010			7241	7612					8775	8084	7193	6909	
2009	6507	6651	7045	7407	7981	7872			8501		7195	6848	7538
2008	6384	7271	7185	7459	7558	8029	8622	8136	7924	7876	6778	6634	7489
2007	6716	7118	7174	7910	7874	7590	8669	8302	8092	7934	7194	6987	7633
2006	6302	6729	6913	7536	8000	8945	8802	8383	8381	8104	7186	6851	7682
2005	6457	6808	7212	7325	8070	8087	8795	8553	8125	7808	6907	6554	7564
2004	6565	6812	6726	7512	7726	7951	8909	8565	8494	7850	6977	6776	7575
2003	6494	6914	6829	7500	7913	8504	8895	8329	8185	7732	6832	6525	7554
2002	6105	6373	6963	7269	7278	7916	8528	8333	7863	7862	6646	6707	7320
2001	5895	6635	6534	7128	7379	7604	8333	8431	7734	7627	6734	6357	7199
2000	6113	6427	6476	6765	7005	7517	8147	8105	7735	7084	6301	6338	7003
1999	5692	6202	6456	7002	7362	7491	8512	8147	7803	7351	6354	6150	7049
1998	5973	6387	6192	6642	7036	7321	8455	8276	7643	7406	6464	6054	7005
1997	5791	6317	6668	6849	7000	7078	8242	8076	7978	7418	6249	6245	6998
1996	5627	6125	6250	6886	7050	7490	8061	7946	7609	7285	6258	6024	6886
1995	5500	5800	6100	6566	7034	7116	8276	7767	7373	7424	6298	5851	6700
1994	5334	5579	6078	6168									
1993	5535	5756	6003	6780	7108	6769	7621	7567	6806	6133	5960	5711	6484
1992	5584	5932	5948	6601	6849	7156	8209	8043	7645	6977	6184	5862	6752
1991	5250	5715	5833	6418	6934	7169	8340	8559	7178	6835	6026	5763	6668
1990	4782	5454	5766	6256	6418	6943	7960	7397	7055	6640	5900	5282	6320
1989	4932	4978	5715	5233	6422	6663	7866	7333	6669	6234	5680	5354	6204
1988													
1987													
1986													
1985													
1984													
1983	3816	4075	4349	4640	4645	5482	6296	5802	5685	5367	4421	3778	4867
1982													
1981													
1980													
1979													
1978		3080				4517	5406	5625	4828				4000
1977													
1976													
1975													
1974													
1973													
1972													
1971													
1970													

Evoluzione del traffico giornaliero medio annuale (TGM)

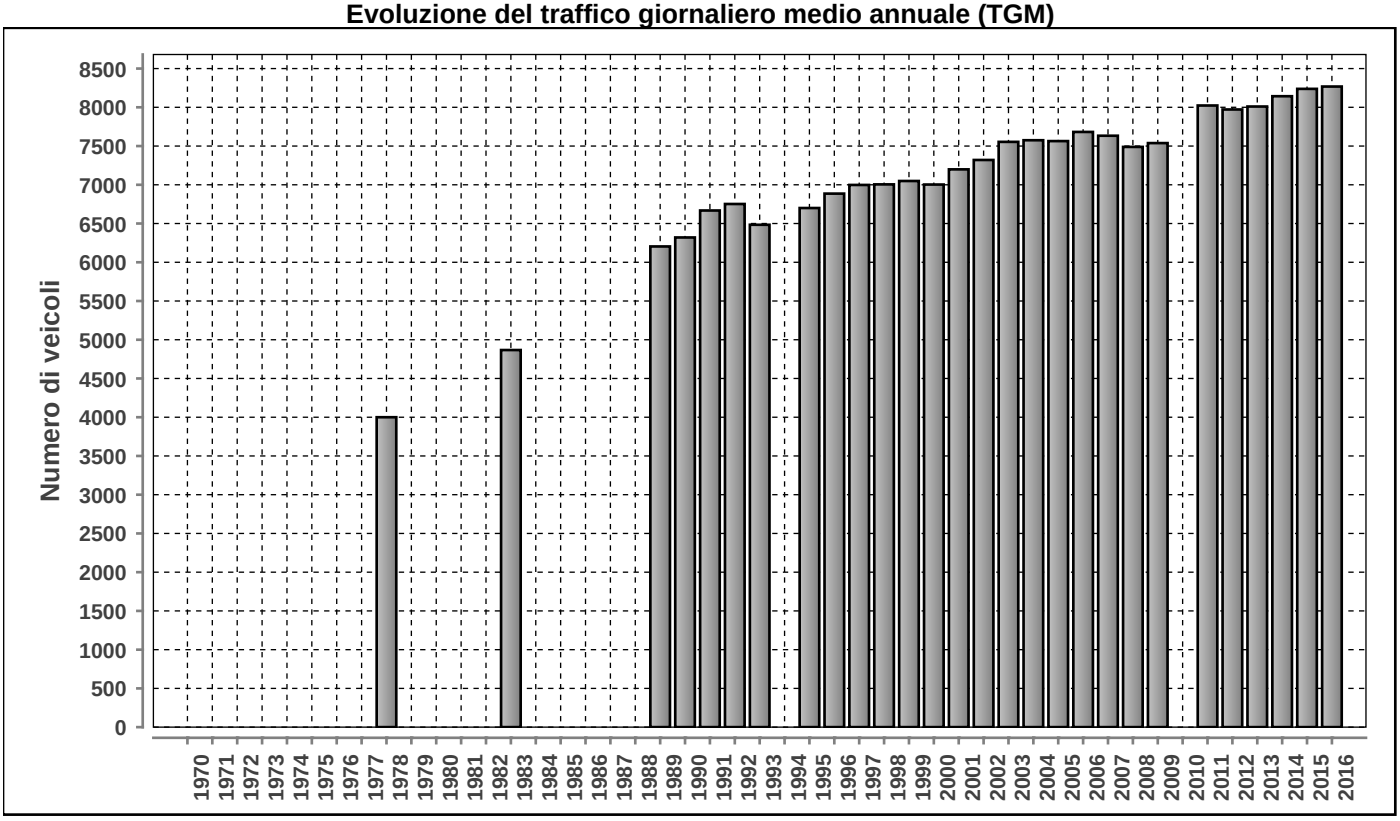

Posto conteggio: **BIASCA - VALLE DI BLENIO** | Nr: **902** | Comune: **Biasca** | Base di dati **2016**

DISTRIBUZIONE ORARIA DEI FERIALI (LU-VE)

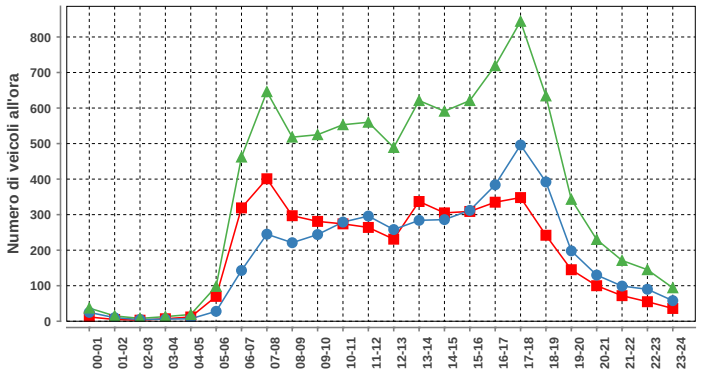

Lunedì-venerdì				
ora	Dir1	Dir2	Dir1+2	%
00-01	12	25	37	0.4
01-02	5	10	15	0.2
02-03	3	5	8	0.1
03-04	7	6	13	0.1
04-05	12	7	19	0.2
05-06	70	28	98	1.1
06-07	319	143	462	5.2
07-08	401	245	646	7.2
08-09	297	221	518	5.8
09-10	281	244	525	5.9
10-11	274	279	553	6.2
11-12	264	296	560	6.3
12-13	231	258	489	5.5
13-14	337	284	621	6.9
14-15	305	286	591	6.6
15-16	309	312	621	6.9
16-17	335	384	719	8.0
17-18	348	496	844	9.4
18-19	242	392	634	7.1
19-20	145	198	343	3.8
20-21	100	130	230	2.6
21-22	72	99	171	1.9
22-23	55	90	145	1.6
23-24	36	58	94	1.0
Total	4460	4496	8956	100

DISTRIBUZIONE ORARIA DEL SABATO

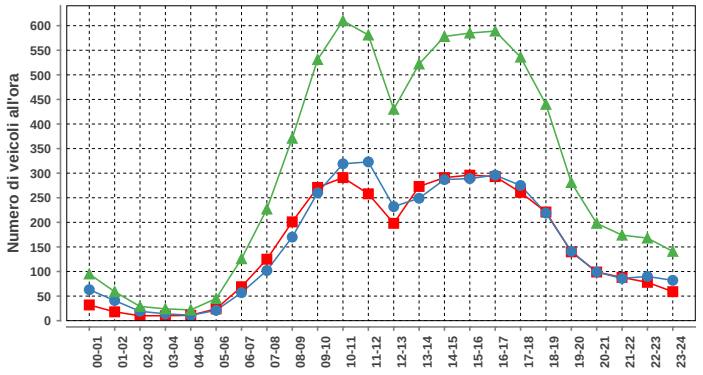

Sabato				
ora	Dir1	Dir2	Dir1+2	%
00-01	32	63	95	1.3
01-02	18	41	59	0.8
02-03	10	19	29	0.4
03-04	10	14	24	0.3
04-05	11	11	22	0.3
05-06	24	21	45	0.6
06-07	69	57	126	1.7
07-08	125	102	227	3.1
08-09	201	170	371	5.0
09-10	271	260	531	7.2
10-11	291	319	610	8.3
11-12	258	323	581	7.9
12-13	198	232	430	5.8
13-14	273	249	522	7.1
14-15	291	287	578	7.9
15-16	296	289	585	7.9
16-17	293	296	589	8.0
17-18	261	275	536	7.3
18-19	221	219	440	6.0
19-20	140	141	281	3.8
20-21	99	99	198	2.7
21-22	88	86	174	2.4
22-23	78	90	168	2.3
23-24	59	82	141	1.9
Total	3617	3745	7362	100

DISTRIBUZIONE ORARIA DELLA DOMENICA

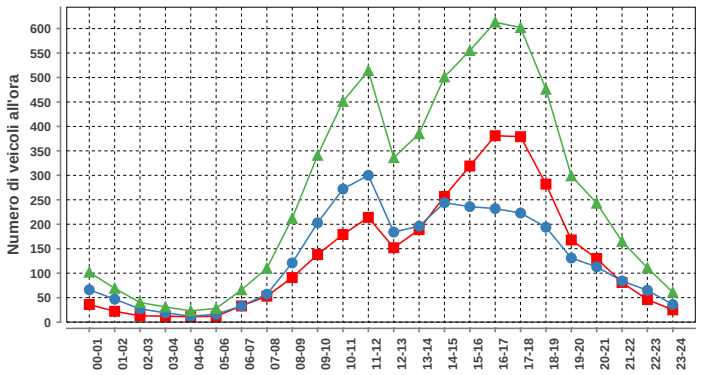

Domenica				
ora	Dir1	Dir2	Dir1+2	%
00-01	36	66	102	1.6
01-02	22	47	69	1.1
02-03	13	27	40	0.6
03-04	12	19	31	0.5
04-05	11	12	23	0.4
05-06	12	16	28	0.4
06-07	33	33	66	1.0
07-08	53	57	110	1.7
08-09	91	121	212	3.3
09-10	138	203	341	5.4
10-11	179	272	451	7.1
11-12	214	300	514	8.1
12-13	152	184	336	5.3
13-14	189	196	385	6.1
14-15	257	244	501	7.9
15-16	319	236	555	8.8
16-17	381	232	613	9.7
17-18	379	223	602	9.5
18-19	282	194	476	7.5
19-20	168	131	299	4.7
20-21	130	113	243	3.8
21-22	81	84	165	2.6
22-23	46	65	111	1.8
23-24	25	36	61	1.0
Total	3223	3111	6334	100

Traffico giornaliero medio TGM:	Dir1 BIASCA	4121	8268
	Dir2 OLIVONE	4147	
Traffico feriale medio TFM:	Dir1 BIASCA	4458	8958
	Dir2 OLIVONE	4500	

Giorni in funzione:	363
TGM/TFM:	0.923

DISTRIBUZIONE SETTIMANALE

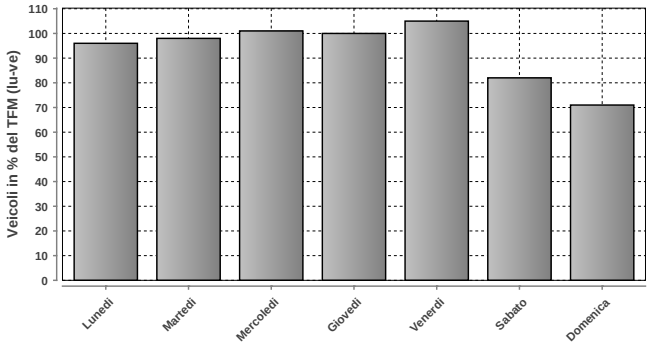

DISTRIBUZIONE SETTIMANALE			
Giorno	Media	% TFM	% TGM
Lunedì	8564	96	104
Martedì	8773	98	106
Mercoledì	9045	101	109
Giovedì	9001	100	109
Venerdì	9370	105	113
Sabato	7377	82	89
Domenica	6335	71	77
Traffico settimanale			707

DISTRIBUZIONE ANNUALE

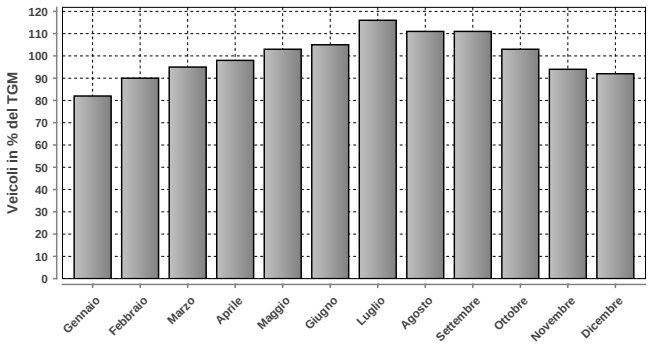

DISTRIBUZIONE ANNUALE		
Mese	Media	% TGM
Gennaio	6756	82
Febbraio	7468	90
Marzo	7824	95
Aprile	8137	98
Maggio	8544	103
Giugno	8663	105
Luglio	9594	116
Agosto	9218	111
Settembre	9174	111
Ottobre	8509	103
Novembre	7813	94
Dicembre	7616	92
TGM	8268	100

	Giorno	Data	Dir1 BIASCA	Dir2 OLIVONE	Tot 2 dir
Massimo giornaliero	venerdì	29.07.2016	5438	5847	11285

	Giorno	Ora	Data	Dir1 BIASCA	Dir2 OLIVONE	Tot 2 dir
Massimo orario	venerdì	17-18	24.06.2016	439	635	1074

Osservazioni:

Dati:

Dipartimento del Territorio
Sezione della Mobilit

Elaborazione:

OASI
Osservatorio Ambientale
Svizzera Italiana

Dipartimento del Territorio
Sezione della mobilit

904 - ASCONA NUOVO PONTE MAGGIA

Evoluzione del traffico giornaliero (TGM) mensile e annuale

Anno	Gennaio	Febbraio	Marzo	Aprile	Maggio	Giugno	Luglio	Agosto	Settembre	Ottobre	Novembre	Dicembre	TGM
2016	28551	31607	35012	36949	38312	37851	40179	38405	39011	37016	32554	31884	35591
2015	30020	31450	34870	38737	37690	38361	41515	37324	38501	36899	33596	31947	35937
2014		31392	32582	37837	37415	37332	40068	37352	38663	37149	31967	31252	35543
2013	28942	30107	33521	36302	37281	39121	41662	38695	38124	36608			35965
2012	27831	30255	34006	36054		37448	40888	38007	37412	36981	31998	29808	34675
2011	27100	30860	32833	36453	35132	35866	38723	35841		37066	31995	30558	34002
2010	26821	30554	33865	36892	36576	35805	39713	37064	36807	35468	30746	29669	34189
2009	26617	29348	31899	35398	35715	35331	39214	35927	36245	36321	30434	29187	33470
2008	27372	30329	32874	35283	35329	34607	38233	35182	35168	35516	30103	28863	33193
2007	27876	29450	32835	35800	35354	35467	38600	36583	36385	36049	31133	29611	33783
2006	25791	28927	31729	35866	36194	34253	37399	36924	35881	35462	30732	29354	33234
2005	26456	28813	31758						34878	34509	30351	28825	
2004	26873	29053	31195	35738	36354	36031	40086	33667			30320	29225	32838
2003	26878	29154	31083	36159	35286	36378	38943	36548	34846	34817	30108	28551	33229
2002	26964	28945	32822	34544	34036	34659	40070	36304	35372	35173	29317	28524	33061
2001	24868	27903	29663	35397	34925	35527	38502	36917	35725	34530	29545	27892	32616
2000	24420	28182	31680	33912	33102	34286	38038	35548	35246	28871	27344	26289	31406
1999	23539	25709	29137	32446	34023	32480	35497	34419	32494	32333	27600	26668	30523
1998	23493	25533	28474	31239	31472	30324	34967	33900	32472	31825	27459	26126	29774
1997	22519	25325	29490	31910	31597	30384	34749	32884	31681	31330	26405	25286	29490
1996						29095	32098	26683	27642	29678	25947	24050	27885
1995									23399	22944	18681		
1994	16129	16889	18532	20978	21025	20872							
1993	17241	18536	20425	23736	23240	22821	25026	23568	22974	21000	18933	18203	21309
1992	15982	17405	18643	21961	20879	21222	22637	21470	22032	21612	19671	19023	20216
1991	16623	16761	20023	21456	21443	21035	22370	21344	21028	20243	18095	17426	19839
1990	17071	18587	20333	23235	19900	22200	23909	22000	22880	22457	19606	17643	18940
1989	17442	17995	20436	19943					21136	20576	18828	18139	20000
1988	15503	17491	20214	21852	20781	20713	22363	20636	20512	20186	18000	17500	19646
1987	16198	17810	19472	21291	20058	20711	21514	19838	19577	19560	17534	161374	19166
1986	15719	16634	20669	22146	23194	22557	24995	23237	22987	22392	18949	18265	21007
1985	13057	15732	17935	21779	20891	21136	23205	22236	21840	21147	17976	17580	19562
1984	13536	14717	16162	20398	18381	19303	21549	21745	20921	20088	17050	16270	18351
1983	13262	14127	17113	18500	17500	17932	19430	19069	18548	18085	15237	13561	16864
1982	11725	13066	14804	18459	17966	17252	19664	19000	18223	17581	14697	14275	16412
1981	11497	13050	14314	18535	16954	17772	19967	18605	17494	15953	13731	11829	15820
1980					15302	15257	18310	16123	16181	15714	12520	12361	11400
1979													
1978													
1977													
1976													
1975													
1974													
1973													
1972													
1971													
1970													

Evoluzione del traffico giornaliero medio annuale (TGM)

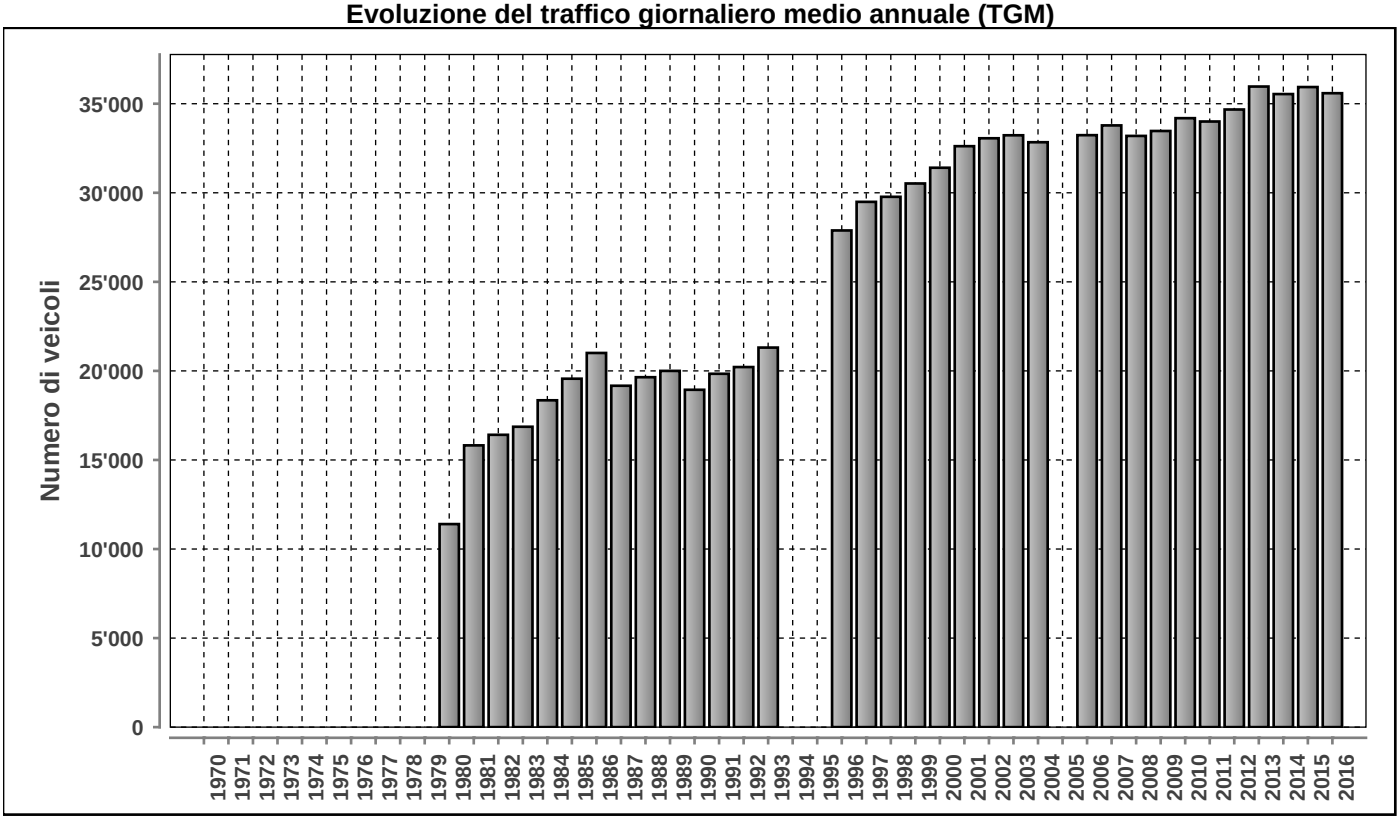

Posto conteggio: **ASCONA NUOVO PONTE MAGGIA** | Nr: **904** | Comune: **Ascona** | Base di dati **2016**

DISTRIBUZIONE ORARIA DEI FERIALI (LU-VE)

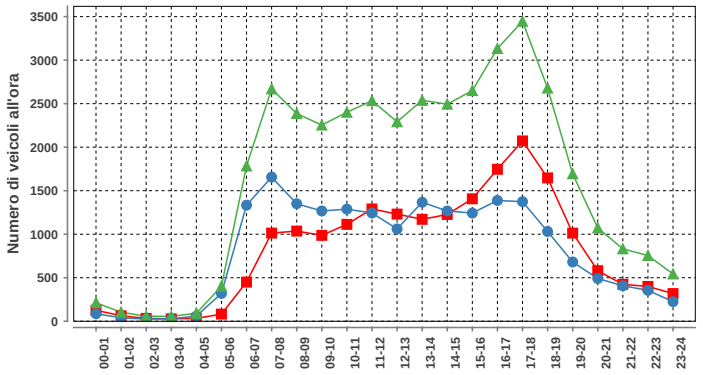

Lunedì-venerdì				
ora	Dir1	Dir2	Dir1+2	%
00-01	126	87	213	0.5
01-02	63	40	103	0.3
02-03	33	25	58	0.1
03-04	28	28	56	0.1
04-05	33	59	92	0.2
05-06	82	320	402	1.0
06-07	450	1334	1784	4.6
07-08	1013	1656	2669	6.8
08-09	1036	1350	2386	6.1
09-10	987	1267	2254	5.8
10-11	1113	1288	2401	6.1
11-12	1290	1244	2534	6.5
12-13	1231	1061	2292	5.9
13-14	1171	1367	2538	6.5
14-15	1227	1267	2494	6.4
15-16	1407	1243	2650	6.8
16-17	1746	1388	3134	8.0
17-18	2072	1374	3446	8.8
18-19	1647	1032	2679	6.9
19-20	1013	681	1694	4.3
20-21	581	491	1072	2.7
21-22	424	408	832	2.1
22-23	400	355	755	1.9
23-24	318	225	543	1.4
Total	19491	19590	39081	100

DISTRIBUZIONE ORARIA DEL SABATO

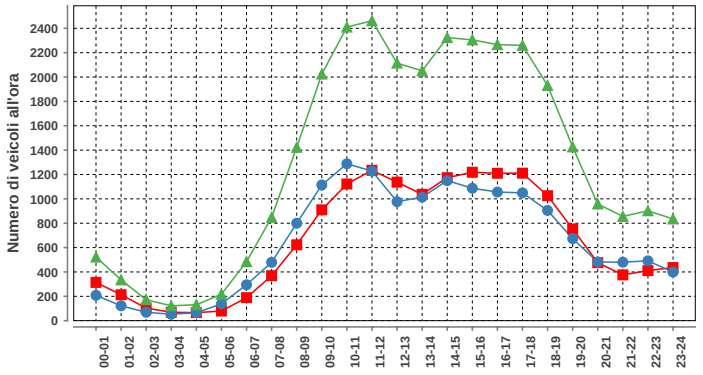

Sabato				
ora	Dir1	Dir2	Dir1+2	%
00-01	314	208	522	1.7
01-02	213	122	335	1.1
02-03	103	69	172	0.5
03-04	69	53	122	0.4
04-05	66	65	131	0.4
05-06	79	138	217	0.7
06-07	189	295	484	1.5
07-08	369	479	848	2.7
08-09	623	800	1423	4.5
09-10	910	1114	2024	6.5
10-11	1122	1288	2410	7.7
11-12	1234	1228	2462	7.8
12-13	1137	977	2114	6.7
13-14	1037	1014	2051	6.5
14-15	1174	1150	2324	7.4
15-16	1218	1087	2305	7.3
16-17	1210	1056	2266	7.2
17-18	1211	1049	2260	7.2
18-19	1026	905	1931	6.2
19-20	753	673	1426	4.5
20-21	476	482	958	3.1
21-22	376	480	856	2.7
22-23	411	491	902	2.9
23-24	436	399	835	2.7
Total	15756	15622	31378	100

DISTRIBUZIONE ORARIA DELLA DOMENICA

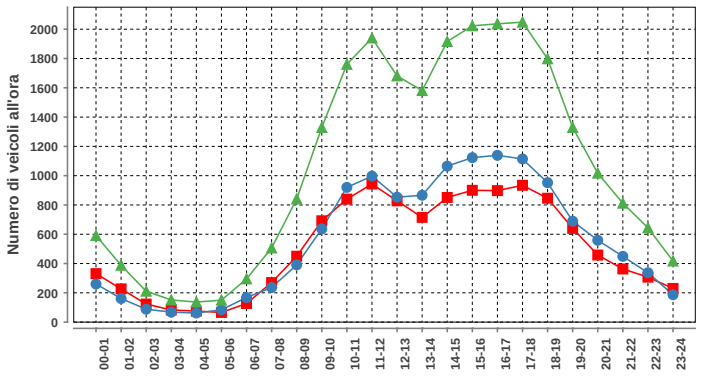

Domenica				
ora	Dir1	Dir2	Dir1+2	%
00-01	331	260	591	2.3
01-02	227	161	388	1.5
02-03	123	88	211	0.8
03-04	83	68	151	0.6
04-05	75	62	137	0.5
05-06	66	84	150	0.6
06-07	127	168	295	1.2
07-08	270	236	506	2.0
08-09	450	391	841	3.3
09-10	692	637	1329	5.2
10-11	840	920	1760	6.9
11-12	943	997	1940	7.6
12-13	828	853	1681	6.6
13-14	715	866	1581	6.2
14-15	851	1065	1916	7.5
15-16	900	1123	2023	7.9
16-17	898	1139	2037	8.0
17-18	934	1114	2048	8.0
18-19	846	952	1798	7.0
19-20	640	689	1329	5.2
20-21	458	559	1017	4.0
21-22	363	449	812	3.2
22-23	307	337	644	2.5
23-24	230	187	417	1.6
Total	12197	13405	25602	100

Traffico giornaliero medio TGM:	Dir1 LOSONE - CENTOVALLI	17679	35591
	Dir2 LOCARNO	17912	
Traffico feriale medio TFM:	Dir1 LOSONE - CENTOVALLI	19494	39083
	Dir2 LOCARNO	19590	

Giorni in funzione:	363
TGM/TFM:	0.911

DISTRIBUZIONE SETTIMANALE

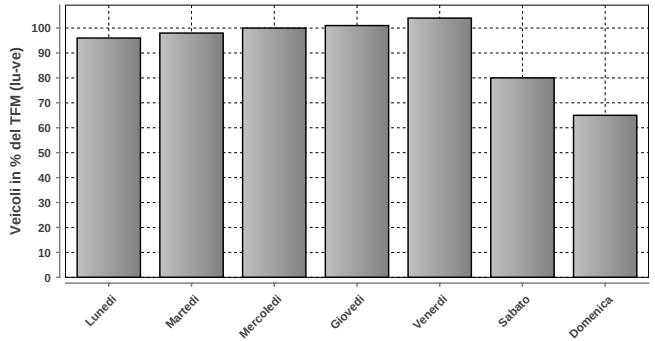

DISTRIBUZIONE SETTIMANALE			
Giorno	Media	% TFM	% TGM
Lunedì	37484	96	105
Martedì	38408	98	108
Mercoledì	39198	100	110
Giovedì	39384	101	111
Venerdì	40775	104	115
Sabato	31424	80	88
Domenica	25595	65	72
Traffico settimanale			709

DISTRIBUZIONE ANNUALE

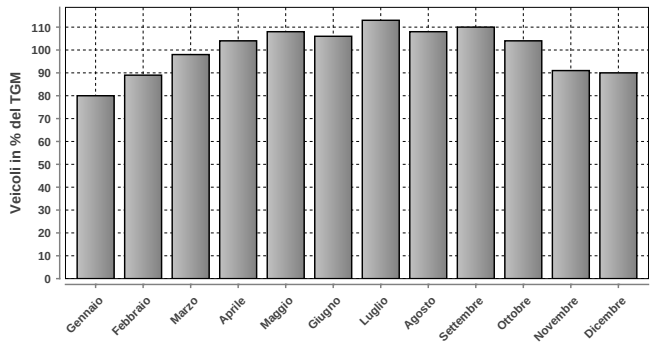

DISTRIBUZIONE ANNUALE		
Mese	Media	% TGM
Gennaio	28551	80
Febbraio	31607	89
Marzo	35012	98
Aprile	36949	104
Maggio	38312	108
Giugno	37851	106
Luglio	40179	113
Agosto	38405	108
Settembre	39011	110
Ottobre	37016	104
Novembre	32554	91
Dicembre	31884	90
TGM	35591	100

	Giorno	Data	Dir1 LOSONE - CENTOVALLI	Dir2 LOCARNO	Tot 2 dir
Massimo giornaliero	venerdì	15.07.2016	24758	23588	48346

	Giorno	Ora	Data	Dir1 LOSONE - CENTOVALLI	Dir2 LOCARNO	Tot 2 dir
Massimo orario	martedì	17-18	26.07.2016	2410	1638	4048

Osservazioni:

Dati:

Dipartimento del Territorio
Sezione della Mobilit

Elaborazione:

OASI
Osservatorio Ambientale
Svizzera Italiana

905 - LOSONE VECCHIO PONTE MAGGIA

Evoluzione del traffico giornaliero (TGM) mensile e annuale

Anno	Gennaio	Febbraio	Marzo	Aprile	Maggio	Giugno	Luglio	Agosto	Settembre	Ottobre	Novembre	Dicembre	TGM
2016	16451	18019	19307	20528	20231	20763	22256	21038	21233	20336	18534	18326	19731
2015	17373	17936	19616	20925	20677	21012	23119	20109	20636	20310	19082	18321	19896
2014	16536	17683			20555	20882	22478				19183	18616	
2013	16804	17800	19244	20169	20228	21497	23014	21155	20735	20283	18616	17967	19821
2012			18836			21077	22701	20836		20660	18698	17778	
2011	16023	18251	19011	21177	20919	20440							
2010	15905	16085	17357	19196	19506	19949	23366	21085	20659	20202	17963	17565	19093
2009	15547	16953	18323	20041	20745	20441	23111	20786	20807	20856	17750	17121	19381
2008	16303	17996	19079	20338	20357	20920	22574	20318	20300	20492	17831	17116	19354
2007	16873	17733	19198	20926	20563	20533	23131	20936	20962	20950	18452	17782	19848
2006	15501	17386	19011	20570	21046	20626	22736	21074	21003	20727	19711	17981	19793
2005	16330	17882	19639	20412	21157	21281	23319	21446	21058	20486	18268	17509	19912
2004	16620	17625	18694	20678	20955	20772	23156	21342	21432	20551	18337	18235	19872
2003	16712	17925	18673	21065	20887	21492	23308	21435	20849	20491	18158	17625	19885
2002	16473	17201	19337	20094	19624	20145	22195	20627	20689	20886	18080	18047	19450
2001	16300	18205	19147	20982	20916	20902	22564	21584	20745	20627	18466	17839	19857
2000	16427	18699	19994	20170	20807	20852	22701	21250	21500	21473	18120	17716	19981
1999	15649	17730	19226	20623	21056	20668	23032	21390	21034	20679	18356	18102	19730
1998	15299	16292	17137	19492	19973	19398	22302	20199	20589	20507	18250	18037	18973
1997	15577	16978	19122	19100	19607	19395	21460	20644	19877	19831	17194	16709	18748
1996	15096	15258	15029	17830	18303	18728	21241	19508	19578	19413	17626	16535	17853
1995	15346	16897							18685	18630	15533	15759	
1994	14686	16731	19439	19188	19217	18901	19790	18628	19063	19800	16443	16847	18200
1993	14718	15963	16932	18863	18376	18173	19583	17975	18727	19434	16783	16552	17682
1992	14851	16456	16719	18930	18161	17736	18951	17190	18253	18047	16469	16098	17321
1991	15107	16091	18095	18591	18758	18021	19605	17933	18451	18863	16913	16074	17719
1990	14206	15251	16637	19006	18618	18265	18972	17830	18596	18253	16556	15378	17305
1989			18556	18895	19934	19216				17999	16031	14752	17800
1988	14857	17012	19308	20556	19615	18462	19428	18688	18787	18620			18502
1987	13911	15388	16305	18843	18092	18064	19976	18134	18247	18263	16758	16415	17376
1986	13633	14206	17121	17005	17959	17793	19491	17881	18493	18415	15830	15845	16973
1985	12269	14793	16222	18664	17899	17769	19169	17568	28106	18159	16036	15325	17665
1984	13773	14472	15750	18370	16820	17518	18868	17565	17779	17635	15740	15464	15373
1983	13482	14316	16337	26287	21333	16970	18427	16085	16161	17430	15450	14117	17207
1982	13129	14379	15895	18322			18125	16804	17105	16975	14967	14973	16232
1981	12533				16536				16442			13125	15300
1980	21594				16186	15538	17360	15422	16006			13436	17300
1979	21160				28555		30582	29927	28415			22770	25800
1978	18655				27852				28268			22856	25200
1977	17290				26655		31638	25360				21601	24700
1976	18906								24536			20400	24000
1975	20200				26500				27321			22966	25000
1974	20249			27239					25116			22213	24500
1973	17314			30113					26760				25500
1972	18224			25826					26170				25200
1971	16562				24980			24389					23200
1970	15018			20456				24800	24510				20500

Evoluzione del traffico giornaliero medio annuale (TGM)

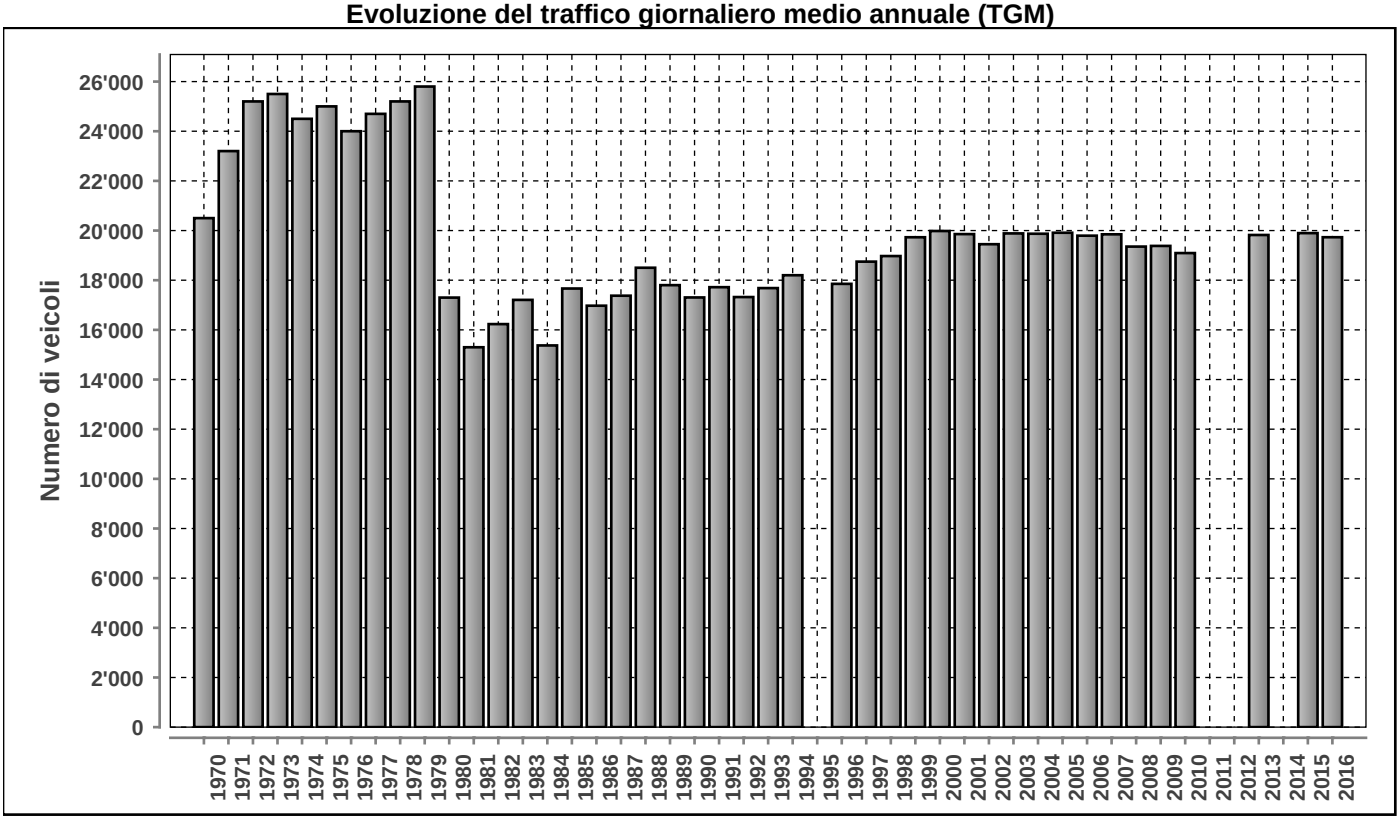

Posto conteggio: **LOSONE VECCHIO PONTE MAGGIA** | Nr: **905** | Comune: **Losone** | Base di dati **2016**

DISTRIBUZIONE ORARIA DEI FERIALI (LU-VE)

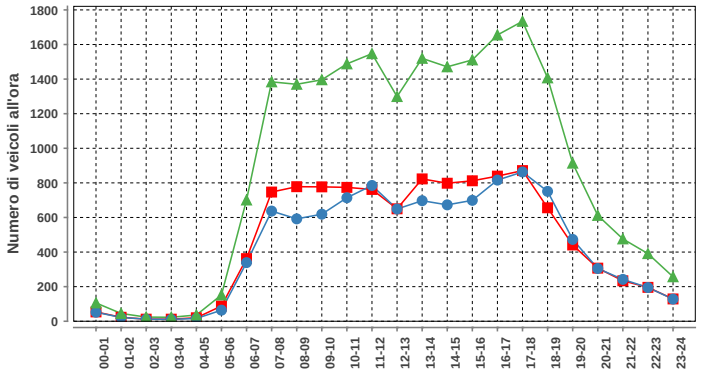

Lunedì-venerdì				
ora	Dir1	Dir2	Dir1+2	%
00-01	54	52	106	0.5
01-02	23	22	45	0.2
02-03	12	12	24	0.1
03-04	12	11	23	0.1
04-05	20	16	36	0.2
05-06	88	64	152	0.7
06-07	362	339	701	3.3
07-08	747	637	1384	6.4
08-09	778	592	1370	6.4
09-10	777	619	1396	6.5
10-11	774	714	1488	6.9
11-12	762	785	1547	7.2
12-13	650	649	1299	6.0
13-14	823	697	1520	7.1
14-15	798	673	1471	6.8
15-16	812	699	1511	7.0
16-17	839	816	1655	7.7
17-18	871	863	1734	8.1
18-19	656	751	1407	6.5
19-20	441	473	914	4.2
20-21	307	305	612	2.8
21-22	234	242	476	2.2
22-23	196	195	391	1.8
23-24	129	128	257	1.2
Total	11165	10354	21519	100

DISTRIBUZIONE ORARIA DEL SABATO

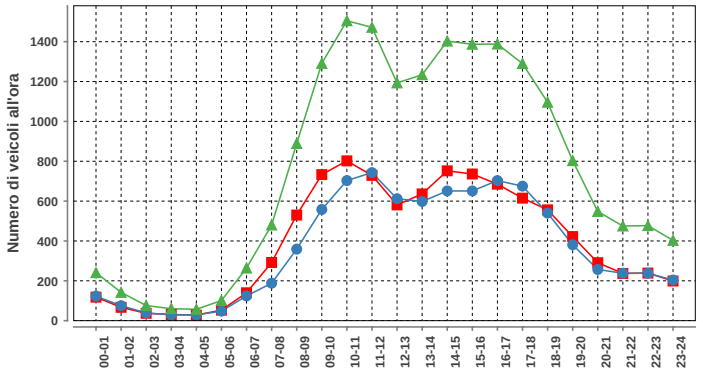

Sabato				
ora	Dir1	Dir2	Dir1+2	%
00-01	118	123	241	1.3
01-02	67	75	142	0.8
02-03	37	39	76	0.4
03-04	31	29	60	0.3
04-05	28	29	57	0.3
05-06	53	48	101	0.6
06-07	140	124	264	1.4
07-08	292	188	480	2.6
08-09	530	359	889	4.9
09-10	733	558	1291	7.1
10-11	802	703	1505	8.2
11-12	729	743	1472	8.1
12-13	581	612	1193	6.5
13-14	636	598	1234	6.8
14-15	752	651	1403	7.7
15-16	736	651	1387	7.6
16-17	685	703	1388	7.6
17-18	615	675	1290	7.1
18-19	556	540	1096	6.0
19-20	422	381	803	4.4
20-21	291	257	548	3.0
21-22	237	238	475	2.6
22-23	239	238	477	2.6
23-24	199	204	403	2.2
Total	9509	8766	18275	100

DISTRIBUZIONE ORARIA DELLA DOMENICA

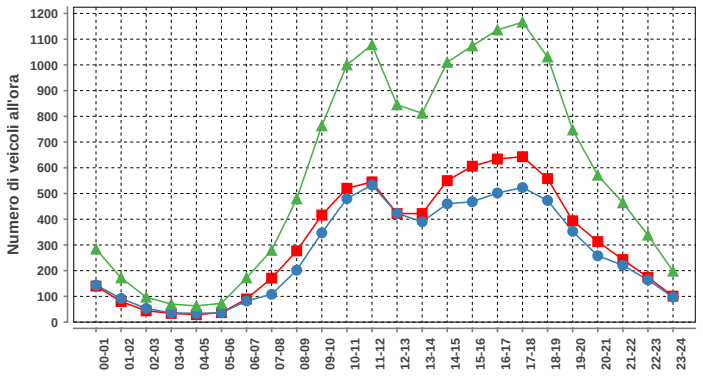

Domenica				
ora	Dir1	Dir2	Dir1+2	%
00-01	140	144	284	2.0
01-02	80	92	172	1.2
02-03	44	53	97	0.7
03-04	34	36	70	0.5
04-05	29	34	63	0.5
05-06	37	36	73	0.5
06-07	90	82	172	1.2
07-08	171	108	279	2.0
08-09	277	202	479	3.4
09-10	416	347	763	5.5
10-11	520	480	1000	7.2
11-12	545	533	1078	7.7
12-13	422	423	845	6.1
13-14	422	390	812	5.8
14-15	550	460	1010	7.3
15-16	606	468	1074	7.7
16-17	634	502	1136	8.2
17-18	643	523	1166	8.4
18-19	558	473	1031	7.4
19-20	394	353	747	5.4
20-21	313	258	571	4.1
21-22	243	221	464	3.3
22-23	174	164	338	2.4
23-24	101	97	198	1.4
Total	7443	6479	13922	100

Traffico giornaliero medio TGM:	Dir1 ASCONA - LOSONE	10278	19731
	Dir2 LOCARNO - SOLDUNO	9454	
Traffico feriale medio TFM:	Dir1 ASCONA - LOSONE	11165	21516
	Dir2 LOCARNO - SOLDUNO	10352	

Giorni in funzione:	359
TGM/TFM:	0.917

DISTRIBUZIONE SETTIMANALE

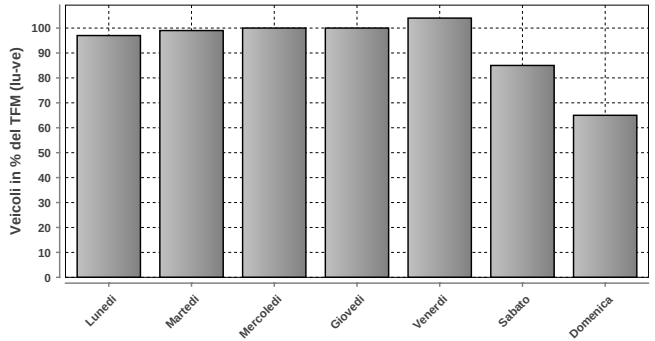

DISTRIBUZIONE SETTIMANALE			
Giorno	Media	% TFM	% TGM
Lunedì	20842	97	106
Martedì	21205	99	107
Mercoledì	21576	100	109
Giovedì	21570	100	109
Venerdì	22323	104	113
Sabato	18308	85	93
Domenica	13920	65	71
Traffico settimanale			708

DISTRIBUZIONE ANNUALE

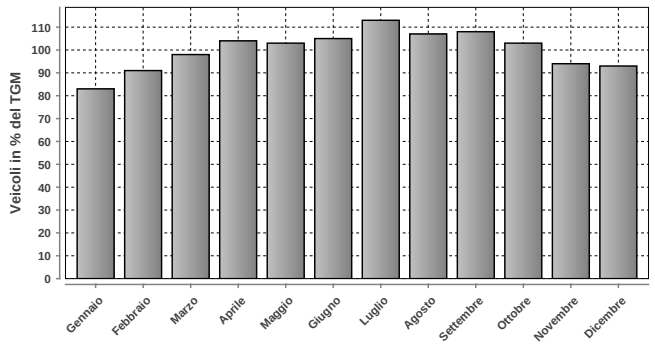

DISTRIBUZIONE ANNUALE		
Mese	Media	% TGM
Gennaio	16451	83
Febbraio	18019	91
Marzo	19307	98
Aprile	20528	104
Maggio	20231	103
Giugno	20763	105
Luglio	22256	113
Agosto	21038	107
Settembre	21233	108
Ottobre	20336	103
Novembre	18534	94
Dicembre	18326	93
TGM	19731	100

	Giorno	Data	Dir1 ASCONA - LOSONE	Dir2 LOCARNO - SOLDUNO	Tot 2 dir
Massimo giornaliero	giovedì	28.07.2016	13247	12970	26217

	Giorno	Ora	Data	Dir1 ASCONA - LOSONE	Dir2 LOCARNO - SOLDUNO	Tot 2 dir
Massimo orario	giovedì	17-18	28.07.2016	969	1088	2057

Osservazioni:

Dati:

Dipartimento del Territorio
Sezione della Mobilit

Elaborazione:

OASI
Osservatorio Ambientale
Svizzera Italiana

909 - MAROGGIA

Evoluzione del traffico giornaliero (TGM) mensile e annuale

Anno	Gennaio	Febbraio	Marzo	Aprile	Maggio	Giugno	Luglio	Agosto	Settembre	Ottobre	Novembre	Dicembre	TGM
2016	10460	11823	12663	13351	12883	13737		12303	13721	12512	11494	11362	12436
2015	10854	11559	12481	13484	13275	13740	14473	12114	13934	13424	13170	11988	12876
2014	10504	11951	12047		13361	13444		12372		13311	12410	11783	12586
2013	10457	10722	11662	12793	12777	13452	14223	12174	12957	12869	12258	11477	12330
2012	10264	10737	12302	12240	12536	12625	13727	12113	12758	12912	12172	10898	12115
2011	10006	11724	11981	12886	13402	12763	14044	12352	12877	12655	12117	11238	12358
2010	9640	10918	11761	12557	12302	12316	14128	12525	13203	12429	11407	10396	11993
2009	9645	10617	11686	12615	12760	12755	13809	12482	12610	12783	11712	10576	12007
2008	10156	11271	11842	12655	12379	12857	13755	12605	12612	12526	11497	11034	12100
2007	10510	11197	12032	13687	12699	12844	14136	12648	13126	14073	11985	10992	12500
2006	9510	10815	11452	12657	12355	12183	13390	12589	12681	12587	11877	10969	11922
2005	10281	10761	12008	12323	12681	12932	14009	12733	12628	12422	11484	10617	12081
2004	9962	10642	11456	12570	12889	12743	14192	13311	12854	12531	11716	11243	12179
2003	9859	10918	11288	12792	12870	13541	14507	13178	12723	12418	11279	10644	12168
2002	9366	10733	11895	12403	12252	12818	14097	12858	12794	12309	11109	10808	11954
2001	9427	10545	10640	12530	12500	12685	14372	12918	12285	12059	11165	10312	11786
2000	9909	10983	11169	12310	12267	11947	13881	12700	12463	11364	10895	10173	11673
1999	9515	10383	10940	12062	12494	12056	13630	12611	12332	12618	10911	10124	11648
1998	9619	10371	11017	11592	12027	11627	13449	12677	12081	11609	11064	10159	11448
1997	8584	10335	11326	11763	11637	11260	13060	12417	12094	11546	10766	9845	11217
1996	8817	9809	10512	11688	11236	11324	12561	11838	11556	10712	9959	9061	10757
1995	9176	10514	10656	11577	11668	11407	12991	11852	11621	11286	10229	9039	11003
1994	8875	9538	11000	11524	11220	11363	12869	11604	11000	10500	10304	9731	10794
1993	9468	10147	10555	11794	12162	11574	13058	12153	11359	10650	10174	9498	11055
1992	9433	10813	11119	12387	11865	11635	12784	12068	12972	11771	10940	9981	11479
1991	9565	9448	11007	11820	11611	12141	13772	12405	12124	11696	11067	10003	11340
1990	9300	9450	11200	13829	12124	12116	13472	12292	12768	12350	11210	9302	11600
1989													
1988													
1987	8600	9200	9838	11838	11602	11649	12952	12112	12414	11176	10542	9430	10950
1986													
1985													
1984													
1983													
1982													
1981													
1980													
1979			5993	7096	6925				7220	6668			6600
1978													
1977													
1976													
1975	5000	5605	5800	6113	6300	6559	8301	7282	6912	6755	5844	5538	6334
1974	4796	5258	5583	6614	6867	6873	7974	7132	7054	6800	6200	5918	6422
1973	4877	5792	6204	6706	6613	7095	8027	7355	6953	6541	5635	4907	6392
1972	4768	5390	6023	6685	6776	7332	8345	8146	6820	6700	5920	5262	6514
1971	5000	5500	5718	6689	6626	7092	8216	8207	7764	6535	5740	5239	6527
1970	4475	5611	6808	10759	9805	10030	10003	10221	8001	6264	5574	5088	7720

Evoluzione del traffico giornaliero medio annuale (TGM)

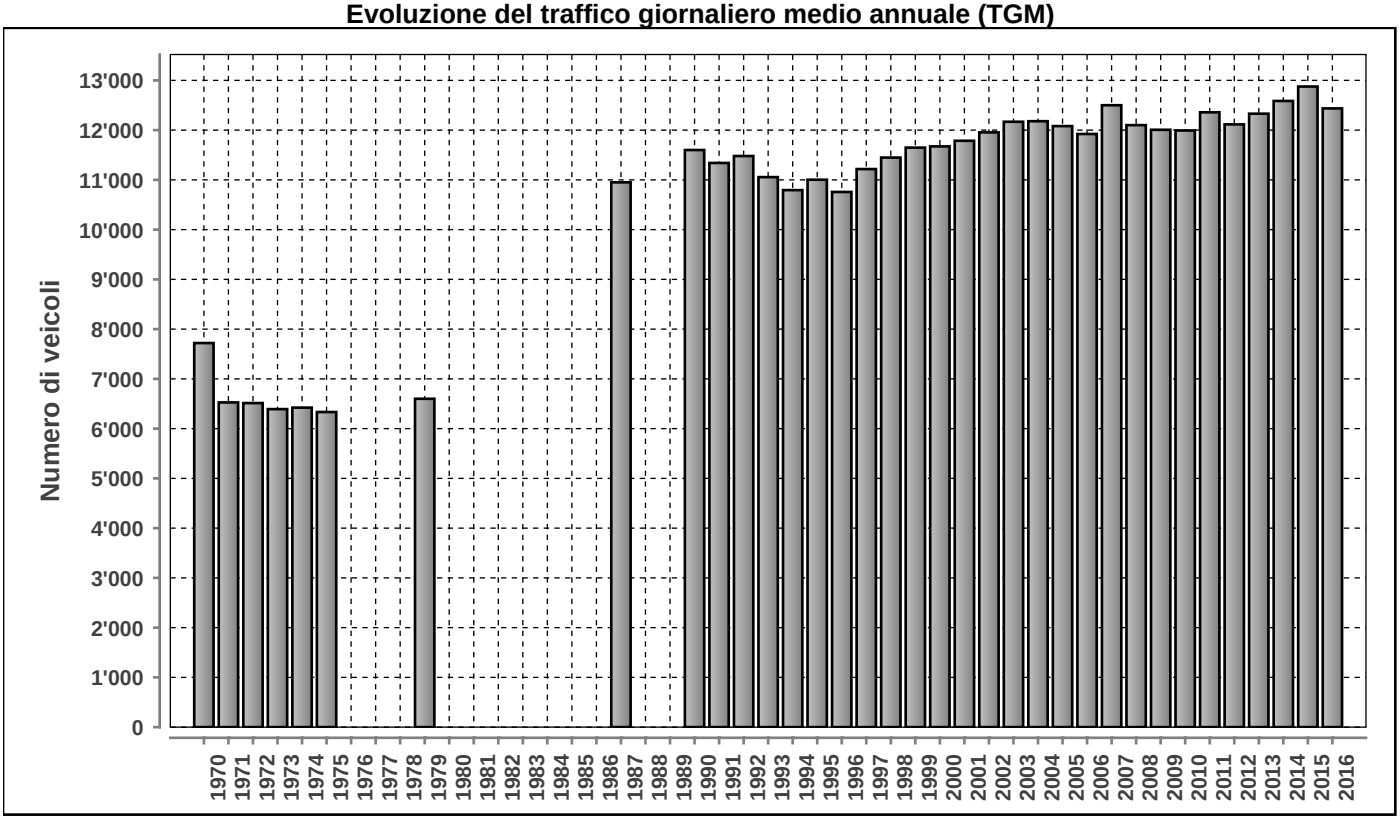

Posto conteggio: **MAROGGIA** | Nr: **909** | Comune: **Maroggia** | Base di dati **2016**

DISTRIBUZIONE ORARIA DEI FERIALI (LU-VE)

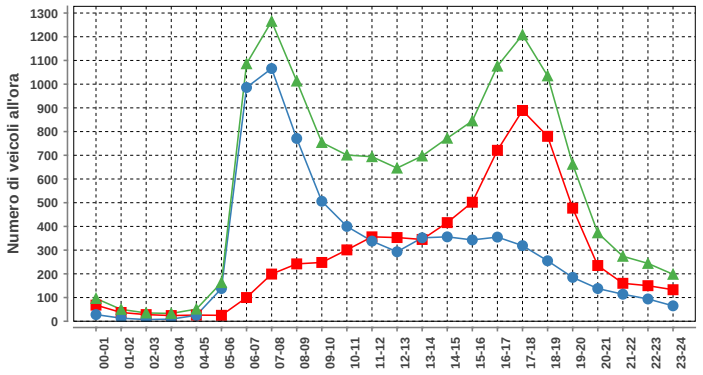

Lunedì-venerdì				
ora	Dir1	Dir2	Dir1+2	%
00-01	68	28	96	0.7
01-02	37	13	50	0.4
02-03	28	7	35	0.3
03-04	24	9	33	0.2
04-05	26	25	51	0.4
05-06	25	138	163	1.2
06-07	100	986	1086	7.8
07-08	199	1066	1265	9.1
08-09	242	771	1013	7.3
09-10	248	506	754	5.4
10-11	301	400	701	5.0
11-12	356	338	694	5.0
12-13	353	293	646	4.6
13-14	345	352	697	5.0
14-15	416	356	772	5.5
15-16	502	343	845	6.0
16-17	721	355	1076	7.7
17-18	889	319	1208	8.6
18-19	780	255	1035	7.4
19-20	477	185	662	4.7
20-21	235	138	373	2.7
21-22	160	114	274	2.0
22-23	150	94	244	1.7
23-24	133	65	198	1.4
Total	6815	7156	13971	100

DISTRIBUZIONE ORARIA DEL SABATO

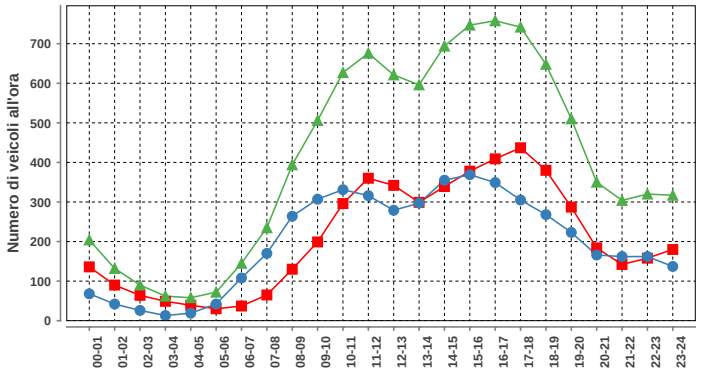

Sabato				
ora	Dir1	Dir2	Dir1+2	%
00-01	136	68	204	2.1
01-02	90	42	132	1.3
02-03	64	26	90	0.9
03-04	49	13	62	0.6
04-05	39	19	58	0.6
05-06	30	42	72	0.7
06-07	37	108	145	1.5
07-08	65	170	235	2.4
08-09	130	264	394	4.0
09-10	199	307	506	5.2
10-11	296	331	627	6.4
11-12	360	316	676	6.9
12-13	342	279	621	6.3
13-14	299	297	596	6.1
14-15	339	355	694	7.1
15-16	378	369	747	7.6
16-17	409	349	758	7.7
17-18	437	305	742	7.6
18-19	380	268	648	6.6
19-20	287	223	510	5.2
20-21	184	166	350	3.6
21-22	142	162	304	3.1
22-23	158	162	320	3.3
23-24	180	137	317	3.2
Total	5030	4778	9808	100

DISTRIBUZIONE ORARIA DELLA DOMENICA

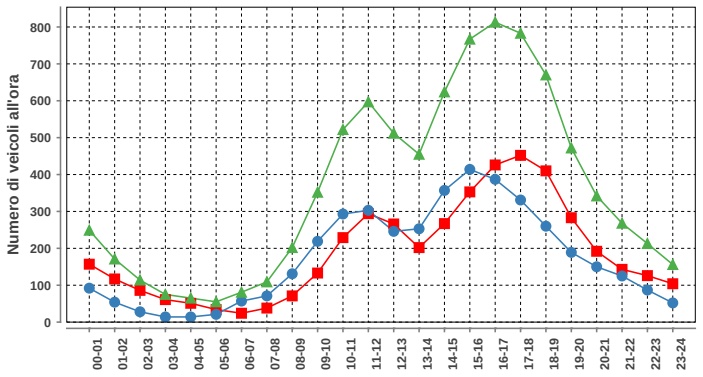

Domenica				
ora	Dir1	Dir2	Dir1+2	%
00-01	157	92	249	2.9
01-02	117	54	171	2.0
02-03	86	28	114	1.3
03-04	61	14	75	0.9
04-05	51	14	65	0.7
05-06	34	21	55	0.6
06-07	24	57	81	0.9
07-08	38	71	109	1.3
08-09	71	131	202	2.3
09-10	133	219	352	4.1
10-11	229	293	522	6.0
11-12	294	303	597	6.9
12-13	266	246	512	5.9
13-14	202	253	455	5.2
14-15	267	357	624	7.2
15-16	353	414	767	8.8
16-17	426	387	813	9.4
17-18	452	331	783	9.0
18-19	410	260	670	7.7
19-20	283	189	472	5.4
20-21	192	150	342	3.9
21-22	143	125	268	3.1
22-23	126	87	213	2.5
23-24	104	52	156	1.8
Total	4519	4148	8667	100

Traffico giornaliero medio TGM:	Dir1 MENDRISIO	6153	12436
	Dir2 LUGANO	6283	
Traffico feriale medio TFM:	Dir1 MENDRISIO	6815	13971
	Dir2 LUGANO	7155	

Giorni in funzione:	342
TGM/TFM:	0.890

DISTRIBUZIONE SETTIMANALE

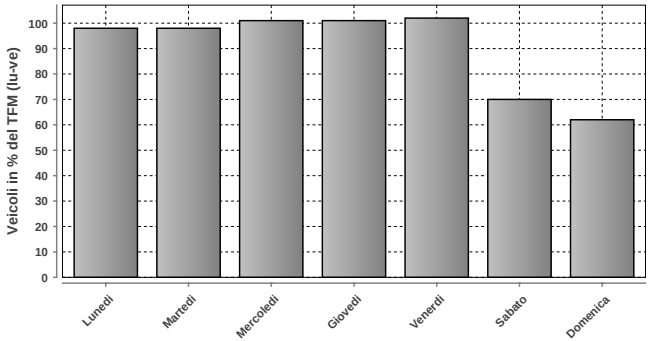

DISTRIBUZIONE SETTIMANALE			
Giorno	Media	% TFM	% TGM
Lunedì	13721	98	110
Martedì	13691	98	110
Mercoledì	14079	101	113
Giovedì	14081	101	113
Venerdì	14257	102	115
Sabato	9804	70	79
Domenica	8663	62	70
Traffico settimanale			710

DISTRIBUZIONE ANNUALE

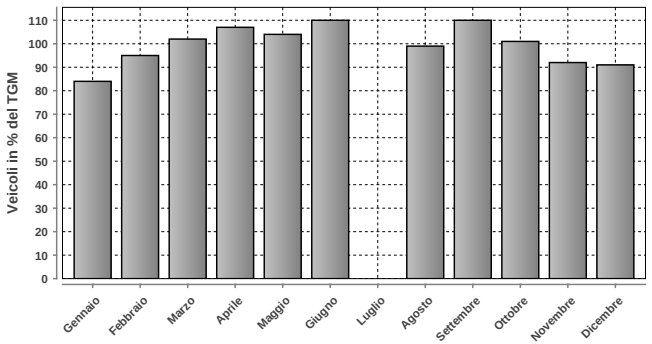

DISTRIBUZIONE ANNUALE		
Mese	Media	% TGM
Gennaio	10460	84
Febbraio	11823	95
Marzo	12663	102
Aprile	13351	107
Maggio	12883	104
Giugno	13737	110
Luglio	n.d.	n.d.
Agosto	12303	99
Settembre	13721	110
Ottobre	12512	101
Novembre	11494	92
Dicembre	11362	91
TGM	12436	100

	Giorno	Data	Dir1 MENDRISIO	Dir2 LUGANO	Tot 2 dir
Massimo giornaliero	lunedì	25.04.2016	9068	8792	17860

	Giorno	Ora	Data	Dir1 MENDRISIO	Dir2 LUGANO	Tot 2 dir
Massimo orario	martedì	07-08	17.05.2016	233	1337	1570

Osservazioni:

Dati:

Dipartimento del Territorio
Sezione della Mobilit

Elaborazione:

Osservatorio Ambientale
Svizzera Italiana

Dipartimento del Territorio
Sezione della mobilit

911 - COLDRERIO NORD

Evoluzione del traffico giornaliero (TGM) mensile e annuale

Anno	Gennaio	Febbraio	Marzo	Aprile	Maggio	Giugno	Luglio	Agosto	Settembre	Ottobre	Novembre	Dicembre	TGM
2016	10706	11377	11702	12266	11425	11879	11806	10321	12802	11955	11672	11297	**11595**
2015	13159	13234	13956	14720	14331	16482	14844	12366	12853	12428	12582	11820	**13553**
2014				14270	14279	13821	14164	12675	14955	14663	14291	13976	**14121**
2013				11215	11318	11823	11477		10884	11163			
2012	11785	11798	12804	12637	12525	12651							
2011	12055	13016	12643	13270	13353	12693	12939	11258	13322	13057	12779	12682	**12753**
2010							13408	12277	14146	14021	13437	12541	
2009													
2008	11854	12342	12642	13442	12748	12998	12627	11382	13332	13268	12948	12787	**12693**
2007	11744	12206	12772	13440	12859	12533	12494	11385	13131	13259	13164	12601	**12631**
2006	10661	11769	12289	13005	12689	11852	12165	11418	12929	12494	12726	12295	**12190**
2005	11375	10848	11290	11866	11901	12021	12084	10969	12690	12659	12359	11920	**11835**
2004	11501	11753	12239	13070	12917	12431	12632	11607	13135	13207	12781	12552	**12483**
2003	11626	10967	10626	11482	11472	11546	12190	10908	12794	12456	12347	12253	**11722**
2002	11193	11792	12269	12966	12578	12267	13034	11439	13042	13028	13107	12648	**12447**
2001	10675	11057	11152	12068	11866	11969	12834	11134	12723	12252	12239	11704	**11806**
2000	11299	12250	12118	12799	13652	12951	12933	11281	12768	12384	11917	11317	**12306**
1999	11219	11848	12437	12800	12689	11989	12021	11160	12756	13275	12447	12211	**12238**
1998	10893	11370	11624	12111	12246	11197	11632	10597	12208	12479	12338	11977	**11723**
1997	10639	11605	12236	11639	11627	11283	11394	10057	11765	11796	11590	11309	**11408**
1996	10900	11704	11979	12493	12124	11527	11955	10759	12227	12247	12074	11280	**11769**
1995	10551	11356	11531	11805	12066	11900	11789	10473	12509	12397	12338	11444	**11678**
1994	10482	11080	12052	12305	11754	11146	10960	9895	11776	11760	11418	11193	**11309**
1993	11124	11724	11883	10897	11172	10691	11146	9513	11078	11100	11050	11421	**11066**
1992	11158	12139	12046	12427	11818	11747	11630	10448	12468	12335	12360	12198	**11892**
1991													
1990	11200	11450	11800	12545	11959	11440	11752	10549	12616	12377	12031	11282	**11750**
1989													
1988													
1987													
1986													
1985													
1984													
1983													
1982													
1981													
1980													
1979													
1978													
1977													
1976													
1975													
1974													
1973													
1972													
1971													
1970													

Evoluzione del traffico giornaliero medio annuale (TGM)

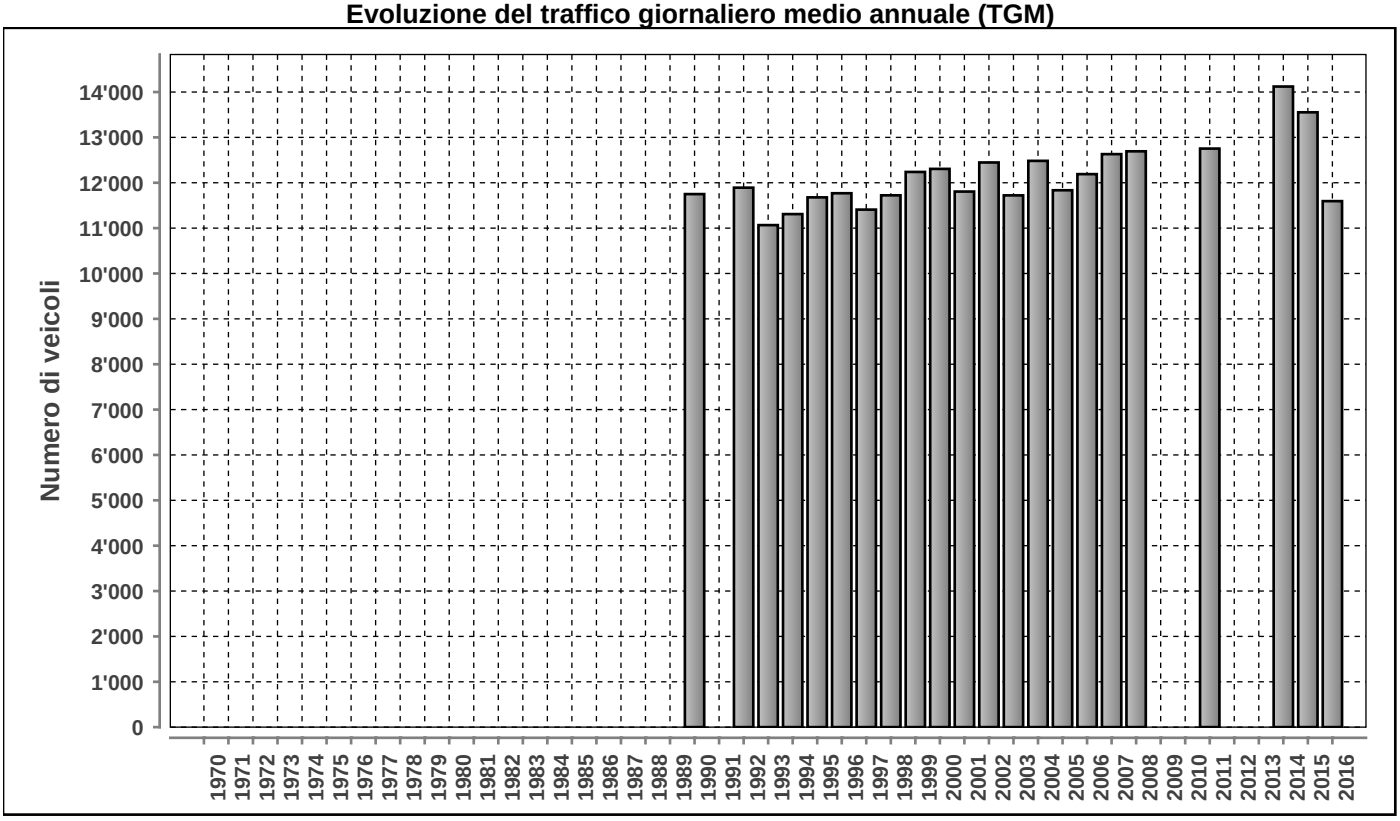

Posto conteggio: **COLDRERIO NORD** | Nr: **911** | Comune: **Coldrerio** | Base di dati **2016**

DISTRIBUZIONE ORARIA DEI FERIALI (LU-VE)

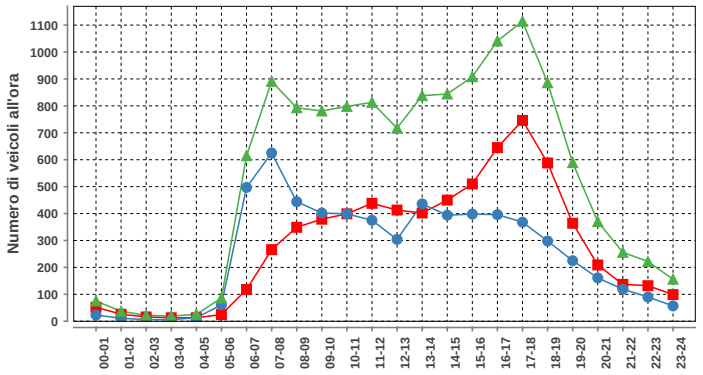

Lunedi-venerdi				
ora	Dir1	Dir2	Dir1+2	%
00-01	52	23	75	0.6
01-02	26	11	37	0.3
02-03	16	6	22	0.2
03-04	13	6	19	0.1
04-05	13	13	26	0.2
05-06	25	61	86	0.7
06-07	118	497	615	4.8
07-08	266	625	891	6.9
08-09	349	444	793	6.1
09-10	379	402	781	6.1
10-11	399	399	798	6.2
11-12	438	375	813	6.3
12-13	413	304	717	5.6
13-14	402	436	838	6.5
14-15	450	394	844	6.5
15-16	510	398	908	7.0
16-17	645	396	1041	8.1
17-18	746	368	1114	8.6
18-19	588	298	886	6.9
19-20	364	225	589	4.6
20-21	209	161	370	2.9
21-22	137	119	256	2.0
22-23	132	90	222	1.7
23-24	99	57	156	1.2
Total	6789	6108	12897	100

DISTRIBUZIONE ORARIA DEL SABATO

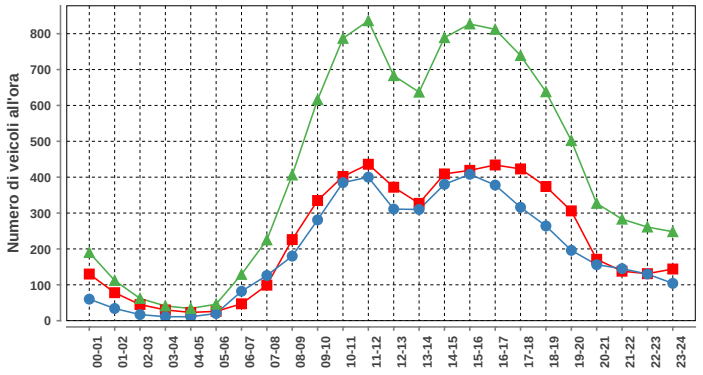

Sabato				
ora	Dir1	Dir2	Dir1+2	%
00-01	130	60	190	1.9
01-02	78	34	112	1.1
02-03	45	17	62	0.6
03-04	30	11	41	0.4
04-05	23	11	34	0.3
05-06	26	20	46	0.4
06-07	47	82	129	1.3
07-08	99	126	225	2.2
08-09	226	180	406	4.0
09-10	335	281	616	6.0
10-11	402	385	787	7.7
11-12	436	400	836	8.2
12-13	372	311	683	6.7
13-14	327	310	637	6.2
14-15	409	380	789	7.7
15-16	419	408	827	8.1
16-17	434	378	812	7.9
17-18	423	316	739	7.2
18-19	374	264	638	6.2
19-20	306	196	502	4.9
20-21	171	156	327	3.2
21-22	138	145	283	2.8
22-23	131	130	261	2.6
23-24	144	104	248	2.4
Total	5525	4705	10230	100

DISTRIBUZIONE ORARIA DELLA DOMENICA

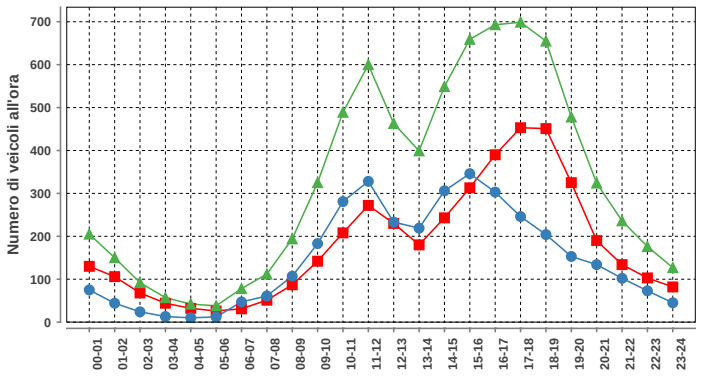

Domenica				
ora	Dir1	Dir2	Dir1+2	%
00-01	130	75	205	2.6
01-02	106	44	150	1.9
02-03	68	24	92	1.2
03-04	44	13	57	0.7
04-05	32	10	42	0.5
05-06	26	12	38	0.5
06-07	31	47	78	1.0
07-08	51	61	112	1.4
08-09	87	107	194	2.5
09-10	142	183	325	4.1
10-11	208	281	489	6.2
11-12	272	328	600	7.7
12-13	230	233	463	5.9
13-14	180	219	399	5.1
14-15	243	306	549	7.0
15-16	313	346	659	8.4
16-17	390	303	693	8.8
17-18	453	246	699	8.9
18-19	451	204	655	8.4
19-20	325	153	478	6.1
20-21	190	134	324	4.1
21-22	134	102	236	3.0
22-23	103	73	176	2.2
23-24	82	45	127	1.6
Total	4291	3549	7840	100

Traffico giornaliero medio TGM:	Dir1 CHIASSO	6151	11595
	Dir2 MENDRISIO	5444	
Traffico feriale medio TFM:	Dir1 CHIASSO	6789	12897
	Dir2 MENDRISIO	6107	

Giorni in funzione:	365
TGM/TFM:	0.899

DISTRIBUZIONE SETTIMANALE

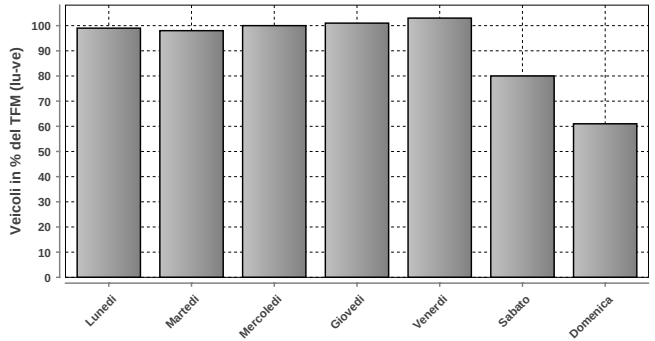

DISTRIBUZIONE SETTIMANALE			
Giorno	Media	% TFM	% TGM
Lunedì	12739	99	110
Martedì	12643	98	109
Mercoledì	12877	100	111
Giovedì	12980	101	112
Venerdì	13228	103	114
Sabato	10259	80	88
Domenica	7838	61	68
Traffico settimanale			712

DISTRIBUZIONE ANNUALE

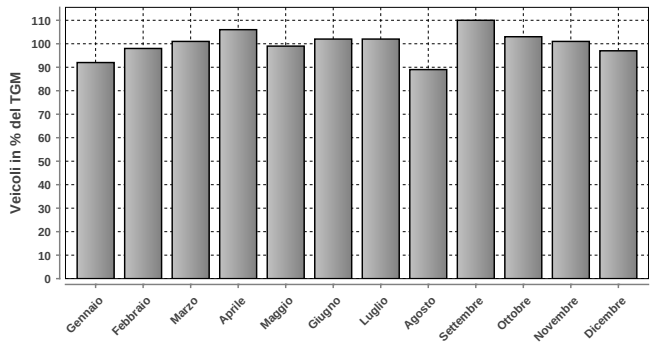

DISTRIBUZIONE ANNUALE		
Mese	Media	% TGM
Gennaio	10706	92
Febbraio	11377	98
Marzo	11702	101
Aprile	12266	106
Maggio	11425	99
Giugno	11879	102
Luglio	11806	102
Agosto	10321	89
Settembre	12802	110
Ottobre	11955	103
Novembre	11672	101
Dicembre	11297	97
TGM	11595	100

	Giorno	Data	Dir1 CHIASSO	Dir2 MENDRISIO	Tot 2 dir
Massimo giornaliero	sabato	24.09.2016	9450	7899	17349

	Giorno	Ora	Data	Dir1 CHIASSO	Dir2 MENDRISIO	Tot 2 dir
Massimo orario	sabato	11-12	24.09.2016	731	656	1387

Osservazioni:

Dati:

Dipartimento del Territorio
Sezione della Mobilit

Elaborazione:

Osservatorio Ambientale
Svizzera Italiana

Dipartimento del Territorio
Sezione della mobilit

912 - GUDO PROGERO

Evoluzione del traffico giornaliero (TGM) mensile e annuale

Anno	Gennaio	Febbraio	Marzo	Aprile	Maggio	Giugno	Luglio	Agosto	Settembre	Ottobre	Novembre	Dicembre	TGM
2016	12056	13506	14528	15825	15814	15931	16401		16928	16195	14383	13378	**14984**
2015	12088	12975	14459	15919	15632	15614	16227	14030	16419	16049	15003	13388	**14822**
2014	11988	13569		15768	16084	15693	16490	14551	16564	15820	13898	13094	**14840**
2013	12204	12626	13906	15081	15530	15986	16540	14619	16111	16266		12895	**14682**
2012	11741	12655	14334	15144	14998	14369	15960	14042	15583	15706	13931	12373	**14237**
2011	11466	13342	13849	15506	15152	15060		14425	15736	16410	14172	12777	**14401**
2010	10854	12067	13688	14697	14527	14357	16203	14825	15961	15569	13316	12138	**13983**
2009	10696	11893	13087	14660	14583	14341	15969	13947	15184	16081	12921	11721	**13733**
2008	10572	11798	12538	13426	13193	12893	14636	12778	14490	15048	12500	11259	**12929**
2007	11077	11824	12891	13719	13571	13052	14493	13639	14813	14845	12665	11450	**13177**
2006	9933	11338	12170	13467	13993	12599	13475	14011	14343	14179	12684	11434	**12809**
2005	10206	11301	12584	13083	13714	13287	14168	13320	13466	13621	11991	10830	**12638**
2004	10531	11283	12016	13535	13471	13065	14474	13094	13977	12521	11402	11156	**12537**
2003	10664	11921	12264	13786	13668	13341	14345	12471	13886	13738	12189	11105	**12781**
2002	10669	11209	12318	12758	12659	12556	13422	12272	13296	14734	12464	11195	**12463**
2001	9923	11408	11701	13390	12966	13133	13553	12669	13533	13098	11766	10823	**12330**
2000						12436	13893	12217	13377	13042	11497	10621	
1999	8986	10363				10742	13272	12046	12819	13581			**11619**
1998	8824	9437	9962	11177	11390	10869	12222	10882	11901	11736	10569	9766	**10734**
1997	8656	9257	10312	10726	10417	9592	11231	10376	10284	10849	9381	9055	**10025**
1996	9036	9918	10350	11174	11148	10451	10976	9984	11454	11149	10100	9216	**10422**
1995	8619	9504	9871	10801	10766	10630	10873	10146	11171	11470	10404	9416	**10308**
1994	8632	9625	10920	11138	10941	10441	10514	9865	10707	10500	9897	9335	**10200**
1993	8538	8967	9286	10456	10195	10059	11128	9823	10905	11770	9706	9335	**10020**
1992	7914	8976	9196	10414	9552	9072	9737	8979	10255	10108	9333	8871	**9365**
1991		7838	8878	9611	10084	9709	10132	9158	9997	9965	9072	8664	**9384**
1990													
1989													
1988													
1987													
1986													
1985													
1984													
1983													
1982													
1981													
1980													
1979													
1978													
1977													
1976													
1975													
1974													
1973													
1972													
1971													
1970													

Evoluzione del traffico giornaliero medio annuale (TGM)

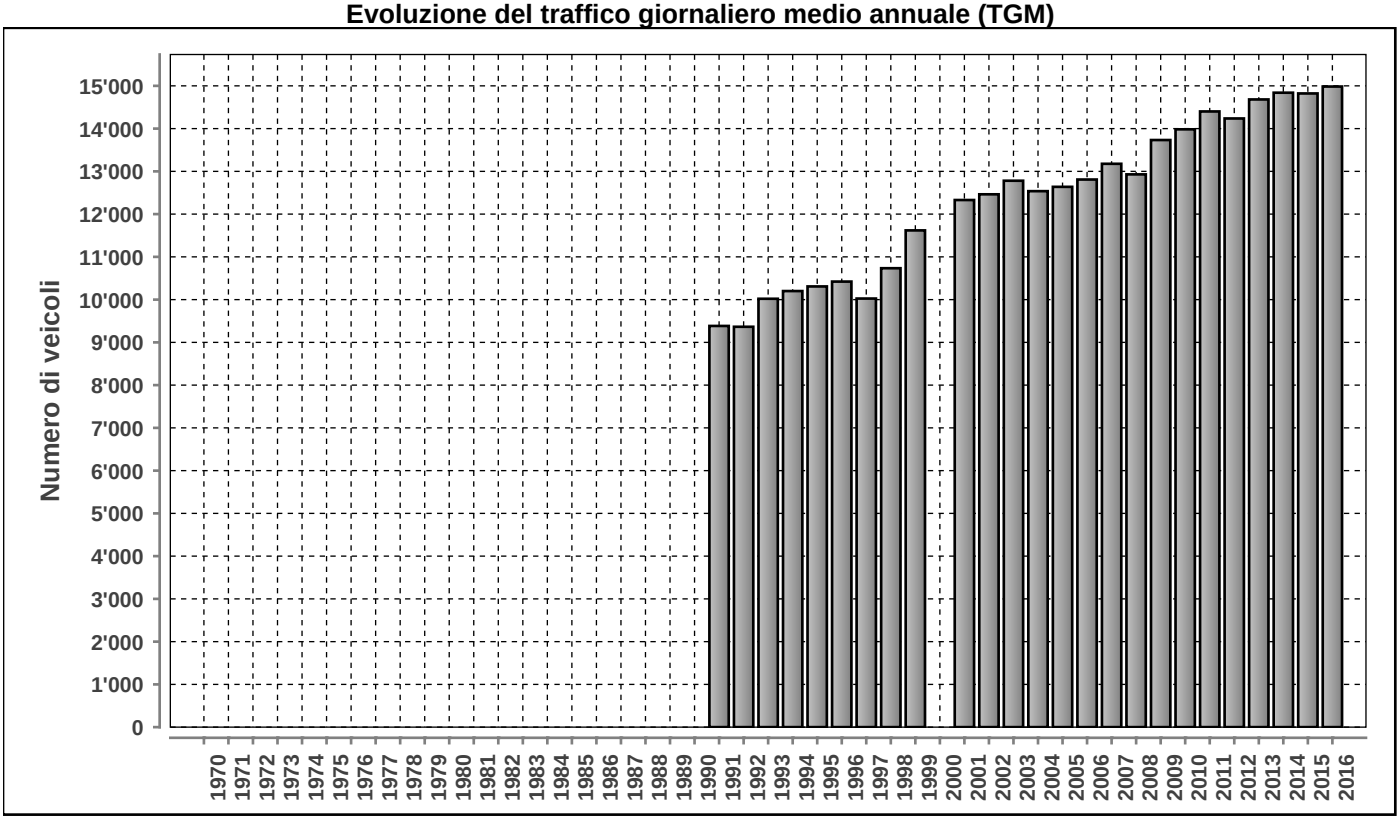

Posto conteggio: **GUDO PROGERO** | Nr: **912** | Comune: **Gudo** | Base di dati **2016**

DISTRIBUZIONE ORARIA DEI FERIALI (LU-VE)

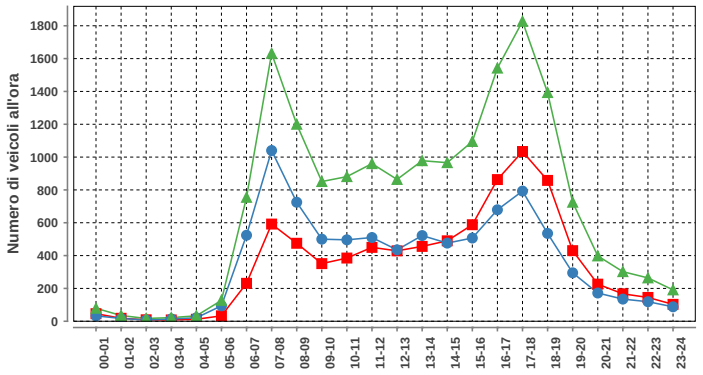

Lunedi-venerdi				
ora	Dir1	Dir2	Dir1+2	%
00-01	46	33	79	0.5
01-02	18	17	35	0.2
02-03	9	8	17	0.1
03-04	8	14	22	0.1
04-05	12	21	33	0.2
05-06	33	94	127	0.7
06-07	231	524	755	4.4
07-08	592	1040	1632	9.5
08-09	475	725	1200	7.0
09-10	351	500	851	5.0
10-11	385	496	881	5.1
11-12	450	510	960	5.6
12-13	429	435	864	5.0
13-14	456	522	978	5.7
14-15	490	476	966	5.6
15-16	588	507	1095	6.4
16-17	863	679	1542	9.0
17-18	1034	793	1827	10.7
18-19	858	535	1393	8.1
19-20	430	295	725	4.2
20-21	226	172	398	2.3
21-22	167	135	302	1.8
22-23	145	119	264	1.5
23-24	103	88	191	1.1
Total	8399	8738	17137	100

DISTRIBUZIONE ORARIA DEL SABATO

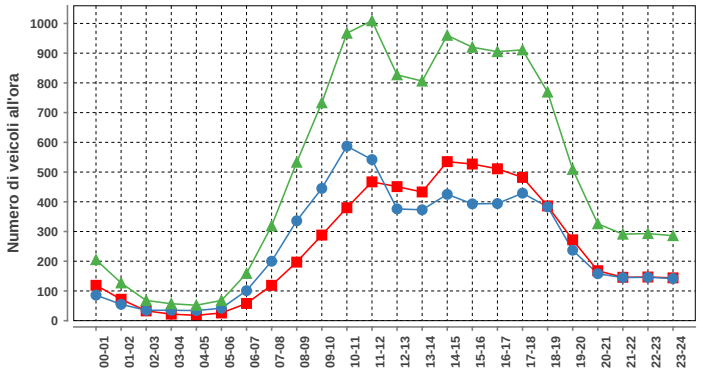

Sabato				
ora	Dir1	Dir2	Dir1+2	%
00-01	119	86	205	1.7
01-02	72	55	127	1.0
02-03	33	35	68	0.6
03-04	22	35	57	0.5
04-05	18	34	52	0.4
05-06	26	42	68	0.6
06-07	58	101	159	1.3
07-08	119	200	319	2.6
08-09	197	336	533	4.4
09-10	288	445	733	6.1
10-11	380	587	967	8.0
11-12	467	542	1009	8.3
12-13	451	376	827	6.8
13-14	433	373	806	6.7
14-15	535	425	960	7.9
15-16	527	393	920	7.6
16-17	511	394	905	7.5
17-18	482	429	911	7.5
18-19	386	383	769	6.4
19-20	272	237	509	4.2
20-21	168	158	326	2.7
21-22	146	145	291	2.4
22-23	147	146	293	2.4
23-24	144	142	286	2.4
Total	6001	6099	12100	100

DISTRIBUZIONE ORARIA DELLA DOMENICA

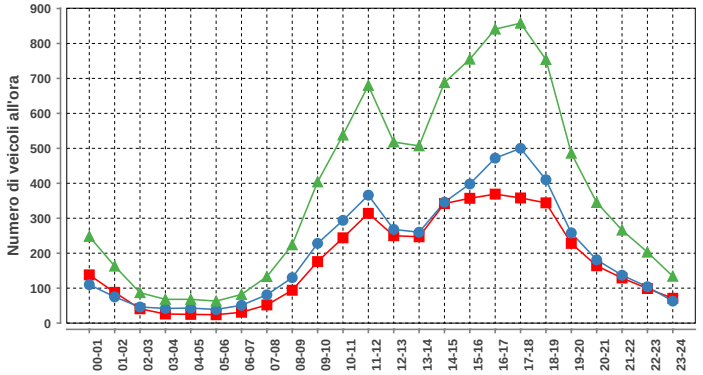

Domenica				
ora	Dir1	Dir2	Dir1+2	%
00-01	138	110	248	2.7
01-02	88	75	163	1.8
02-03	41	46	87	1.0
03-04	26	42	68	0.7
04-05	25	43	68	0.7
05-06	24	39	63	0.7
06-07	31	51	82	0.9
07-08	52	81	133	1.5
08-09	94	130	224	2.5
09-10	176	228	404	4.4
10-11	244	294	538	5.9
11-12	314	366	680	7.5
12-13	250	268	518	5.7
13-14	247	260	507	5.6
14-15	342	346	688	7.5
15-16	357	398	755	8.3
16-17	369	472	841	9.2
17-18	358	500	858	9.4
18-19	344	410	754	8.3
19-20	228	258	486	5.3
20-21	164	181	345	3.8
21-22	129	137	266	2.9
22-23	99	104	203	2.2
23-24	71	63	134	1.5
Total	4211	4902	9113	100

Traffico giornaliero medio TGM:	Dir1 LOCARNO	7313	14984
	Dir2 BELLINZONA	7671	
Traffico feriale medio TFM:	Dir1 LOCARNO	8399	17137
	Dir2 BELLINZONA	8738	

Giorni in funzione:	352
TGM/TFM:	0.874

DISTRIBUZIONE SETTIMANALE

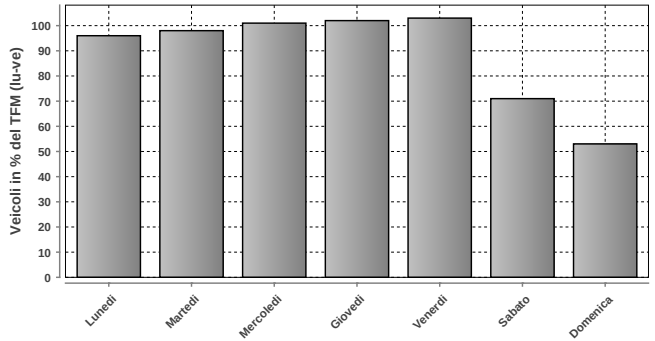

DISTRIBUZIONE SETTIMANALE			
Giorno	Media	% TFM	% TGM
Lunedì	16402	96	109
Martedì	16750	98	112
Mercoledì	17304	101	115
Giovedì	17480	102	117
Venerdì	17663	103	118
Sabato	12117	71	81
Domenica	9109	53	61
Traffico settimanale			713

DISTRIBUZIONE ANNUALE

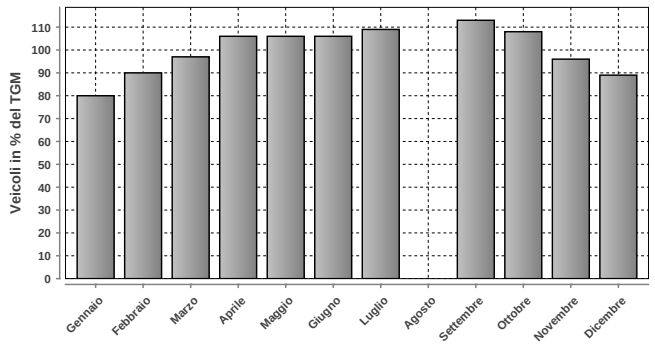

DISTRIBUZIONE ANNUALE		
Mese	Media	% TGM
Gennaio	12056	80
Febbraio	13506	90
Marzo	14528	97
Aprile	15825	106
Maggio	15814	106
Giugno	15931	106
Luglio	16401	109
Agosto	n.d.	n.d.
Settembre	16928	113
Ottobre	16195	108
Novembre	14383	96
Dicembre	13378	89
TGM	14984	100

	Giorno	Data	Dir1 LOCARNO	Dir2 BELLINZONA	Tot 2 dir
Massimo giornaliero	mercoledì	04.05.2016	11309	10342	21651

	Giorno	Ora	Data	Dir1 LOCARNO	Dir2 BELLINZONA	Tot 2 dir
Massimo orario	mercoledì	17-18	20.04.2016	1113	1030	2143

Osservazioni:

Dati:

Dipartimento del Territorio
Sezione della Mobilit

Elaborazione:

OASI
Osservatorio Ambientale
Svizzera Italiana

Dipartimento del Territorio
Sezione della mobilit

913 - MUZZANO PIODELLA - AGNUZZO

Evoluzione del traffico giornaliero (TGM) mensile e annuale

Anno	Gennaio	Febbraio	Marzo	Aprile	Maggio	Giugno	Luglio	Agosto	Settembre	Ottobre	Novembre	Dicembre	TGM
2016	16034	17211	17457	19175	18146	18839	18149	16980	19174	18262	17738	16998	**17842**
2015	16362	17147	18279	19102	18585	19045	19293	16971	19168	18815	18884	17485	**18260**
2014	16187	17776	18179	19281	19494	18378	18955	17350	19684	19252	18154	17421	**18345**
2013	16240	16613	17751	18616	18410	19450	19220	16896	19460	19291	18426	16997	**18126**
2012	16236	17007	19205	18537	19272	19028	19410	17135	18550	18996	18047	16575	**18169**
2011	16055	17988	18180	19626	20013	18433	19226	17939	19738	19260	18436	17468	**18517**
2010	15582	16696	17931	18580	18735	18878	19915	18037	19497	19131	17879	16830	**18144**
2009	15675	16859	18146	18863	19222		18079	16484	18349	18546	17281	16527	**17665**
2008	16065	17571	17999	19256	18774	18935	19440	17437	18970	19152	17558	16332	**18095**
2007	16719	17558	18713	19270	19064	18582	19425	17721	19096	19259	18478	17173	**18424**
2006	15367	17191	18508	19006	19583	19010	19275	18166	19475	19268	18618	17383	**18407**
2005	16338	17432	18660	19358	19399	19964	19835	18133	19438	19220	18307	17056	**18597**
2004	16612	17330	18164	19196	19264	18803	19902	18018	19335	19346	17988	17890	**18485**
2003	16463	17666	18185	19430	19559	19130	19976	17688	19416	19177	18101	17204	**18500**
2002	16105	17479	18837	19154	18666	18830	19538	17756	19341	19389	17608	17333	**18336**
2001	15928	17360	18136	17764	16793	16620	16843	15714	16497	17007	17182	17135	**16915**
2000	16629	18437	18828	19013	19553	18640	19590	18023	19271	18336	17748	16958	**18416**
1999	16232	17521	18741	19562	19385	19136	19774	18167	19514	19290	18569	18054	**18666**
1998	16559	17638	18637	19228	19274	18293	20007	17609	19271	19489	18465	17823	**18529**
1997	16141	17660	18865	19629	19186	18927	19834	17809	19224	19368	18045	17458	**18514**
1996	16715	17786	18043	19300	19500	19200	19528	18230	19238	19608	18427	17197	**18564**
1995	16710	18130	19031	19481	19511	19169	19525	18000	19571	19818	18907	17561	**18750**
1994	16024	17270	19489	19464	19313	19143	19515	17841	19405	19000	18768	18106	**18600**
1993	16052	17470	18122	19274	19045	19167	20235	17945	19434	18901	18583	17896	**18512**
1992	16092	17694	17567	18909	18695	18096	19468	17237	19138	18958	18347	17359	**18127**
1991	15200												
1990	16500	17500	18400	19013	19040	18558	20006	18103	19731	19409	18096	16407	**18400**
1989													
1988													
1987													
1986													
1985													
1984													
1983													
1982													
1981													
1980													
1979													
1978													
1977													
1976													
1975													
1974													
1973													
1972													
1971													
1970													

Evoluzione del traffico giornaliero medio annuale (TGM)

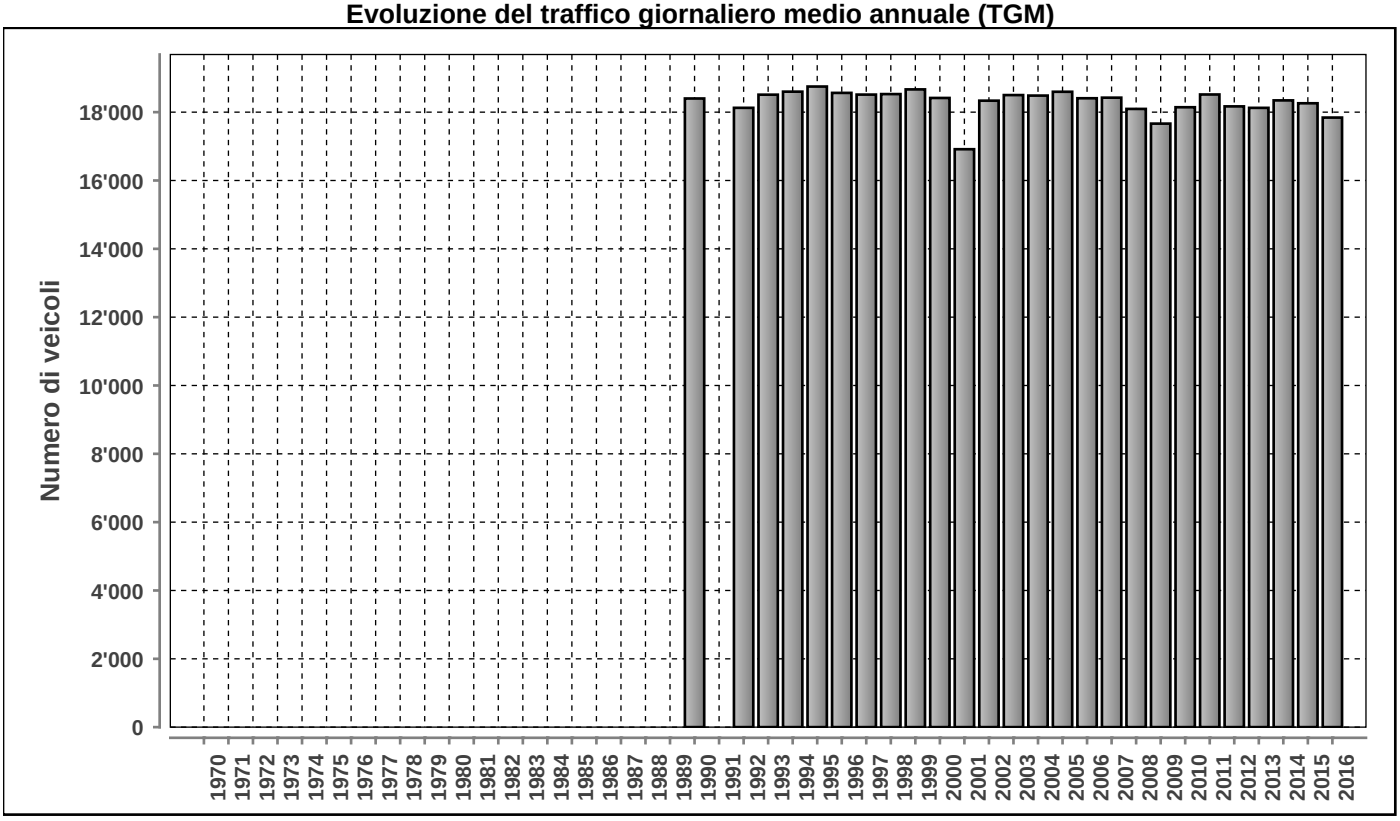

Posto conteggio: **MUZZANO PIODELLA - AGNUZZO**

Nr: **913**

Comune: **Muzzano**

Base di dati **2016**

DISTRIBUZIONE ORARIA DEI FERIALI (LU-VE)

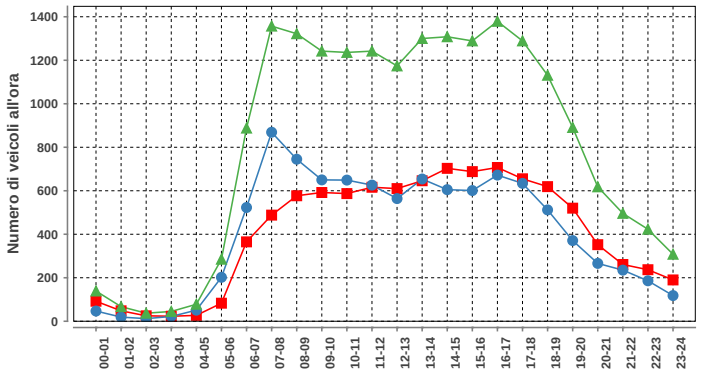

Lunedì-venerdì				
ora	Dir1	Dir2	Dir1+2	%
00-01	92	47	139	0.7
01-02	48	19	67	0.3
02-03	25	12	37	0.2
03-04	23	22	45	0.2
04-05	27	51	78	0.4
05-06	83	202	285	1.5
06-07	365	523	888	4.5
07-08	488	869	1357	6.9
08-09	577	745	1322	6.8
09-10	592	650	1242	6.4
10-11	587	649	1236	6.3
11-12	616	626	1242	6.4
12-13	610	564	1174	6.0
13-14	646	654	1300	6.7
14-15	703	605	1308	6.7
15-16	688	601	1289	6.6
16-17	707	672	1379	7.1
17-18	655	634	1289	6.6
18-19	619	512	1131	5.8
19-20	520	371	891	4.6
20-21	352	266	618	3.2
21-22	261	235	496	2.5
22-23	237	186	423	2.2
23-24	190	118	308	1.6
Total	9711	9833	19544	100

DISTRIBUZIONE ORARIA DEL SABATO

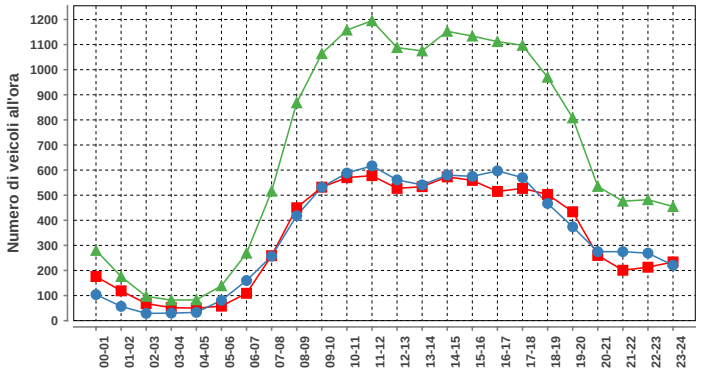

Sabato				
ora	Dir1	Dir2	Dir1+2	%
00-01	176	104	280	1.7
01-02	119	57	176	1.1
02-03	68	29	97	0.6
03-04	52	30	82	0.5
04-05	50	33	83	0.5
05-06	58	81	139	0.9
06-07	109	160	269	1.6
07-08	259	257	516	3.2
08-09	450	418	868	5.3
09-10	532	532	1064	6.5
10-11	570	588	1158	7.1
11-12	578	617	1195	7.3
12-13	527	561	1088	6.7
13-14	534	541	1075	6.6
14-15	573	580	1153	7.1
15-16	559	575	1134	7.0
16-17	515	597	1112	6.8
17-18	527	570	1097	6.7
18-19	503	467	970	5.9
19-20	434	374	808	5.0
20-21	260	275	535	3.3
21-22	201	275	476	2.9
22-23	213	269	482	3.0
23-24	234	221	455	2.8
Total	8101	8211	16312	100

DISTRIBUZIONE ORARIA DELLA DOMENICA

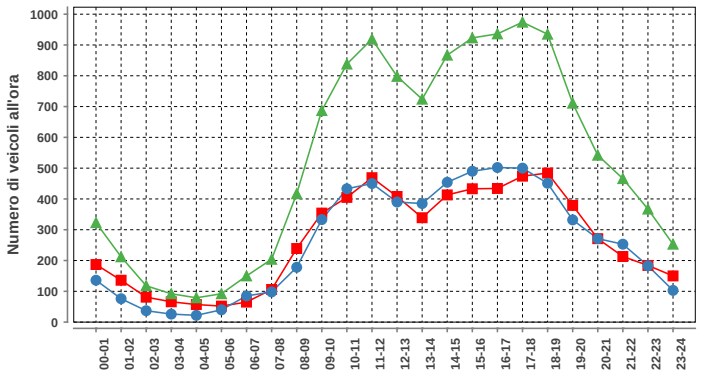

Domenica				
ora	Dir1	Dir2	Dir1+2	%
00-01	187	136	323	2.6
01-02	136	76	212	1.7
02-03	81	37	118	0.9
03-04	66	26	92	0.7
04-05	57	22	79	0.6
05-06	52	40	92	0.7
06-07	65	85	150	1.2
07-08	106	98	204	1.6
08-09	239	178	417	3.3
09-10	354	333	687	5.4
10-11	405	433	838	6.6
11-12	469	450	919	7.3
12-13	408	390	798	6.3
13-14	339	385	724	5.7
14-15	413	454	867	6.9
15-16	433	490	923	7.3
16-17	434	502	936	7.4
17-18	474	500	974	7.7
18-19	484	451	935	7.4
19-20	379	332	711	5.6
20-21	271	271	542	4.3
21-22	213	253	466	3.7
22-23	184	183	367	2.9
23-24	150	103	253	2.0
Total	6399	6228	12627	100

Traffico giornaliero medio TGM:	Dir1 AGNO	8885	17842
	Dir2 LUGANO	8957	
Traffico feriale medio TFM:	Dir1 AGNO	9710	19539
	Dir2 LUGANO	9829	

Giorni in funzione:	350
TGM/TFM:	0.913

DISTRIBUZIONE SETTIMANALE

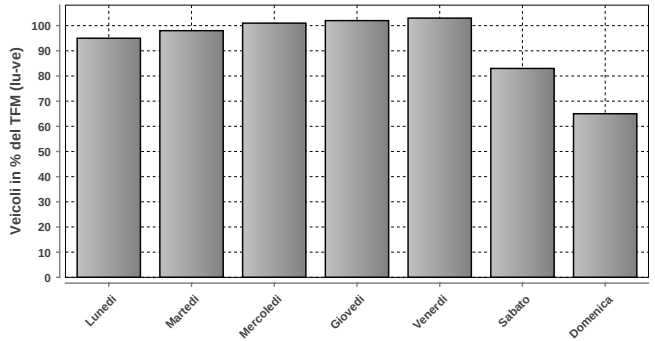

DISTRIBUZIONE SETTIMANALE			
Giorno	Media	% TFM	% TGM
Lunedì	18614	95	104
Martedì	19153	98	107
Mercoledì	19729	101	111
Giovedì	19943	102	112
Venerdì	20152	103	113
Sabato	16311	83	91
Domenica	12620	65	71
Traffico settimanale			709

DISTRIBUZIONE ANNUALE

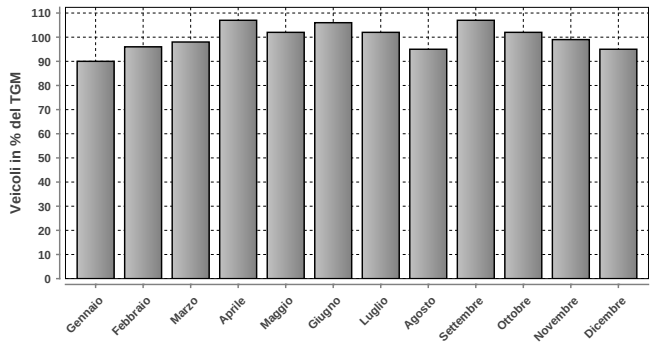

DISTRIBUZIONE ANNUALE		
Mese	Media	% TGM
Gennaio	16034	90
Febbraio	17211	96
Marzo	17457	98
Aprile	19175	107
Maggio	18146	102
Giugno	18839	106
Luglio	18149	102
Agosto	16980	95
Settembre	19174	107
Ottobre	18262	102
Novembre	17738	99
Dicembre	16998	95
TGM	17842	100

	Giorno	Data	Dir1 AGNO	Dir2 LUGANO	Tot 2 dir
Massimo giornaliero	mercoledì	25.05.2016	11092	11263	22355

	Giorno	Ora	Data	Dir1 AGNO	Dir2 LUGANO	Tot 2 dir
Massimo orario	giovedì	16-17	29.09.2016	827	742	1569

Osservazioni:

Dati:

Dipartimento del Territorio
Sezione della Mobilit

Elaborazione:

OASI
Osservatorio Ambientale
Svizzera Italiana

914 - BREGANZONA CRESPERA

Evoluzione del traffico giornaliero (TGM) mensile e annuale

Anno	Gennaio	Febbraio	Marzo	Aprile	Maggio	Giugno	Luglio	Agosto	Settembre	Ottobre	Novembre	Dicembre	TGM
2016	9297	10325	9823			10252			10400	10544	10425	9711	10008
2015	9839	10536	11346	11576	10363	10285	9769	8452	10830	11003	11320	10116	10439
2014	9795	11153	11319	11926	11706	11006	10865	9072	11615	11609	11114	10474	10964
2013	10316	10645	11092	11505	11330	11891	11341	9376	11863	11964	11490	10745	11127
2012	11893	12855	13928	13233	13649	13210	12538	9819	12110	12375	11652	10210	12289
2011	11576	13387	13457	13837	14443	12716	13467	12564	14321	14110	13810	12764	13369
2010	11611	12540	13554	13639	13033	12991	12702	11255	13884	13643	13115	11930	12827
2009	11728	12721	13624	13736	13802	12928	12841	11293	13799	13923	13113	11988	12948
2008	11596	12684	12492	13714	12872	12949		11576	14244	14466	13465	12099	12943
2007	11841	12583	13151	12852	12750	12137	11864	10815	12839	13537	13056	11905	12440
2006	10811	12536	12912	12583	13112	12259	11652	11020	13049	13072	12848	11887	12306
2005	11486	12566	13021	13511	12776	12944	12009	11077	13247	12973	12535	11719	12482
2004	12138	12200	12605	13197	12283						12699	12738	
2003	11227	12365	12091	12716	12784	12110	11950	10246	12727	13102			12132
2002	11386	11903	12442	12465	11994	11988	11825	10425	12389	13026	12308	11662	11984
2001	10554	11658	11969	12216	12665	11661	11468	10753	12382	13141	12752	11495	11893
2000	10050	11496	11577	11399	12034	10769	11024	9959	11869	11966	11878	10885	11238
1999	9658	10610	11302	11385	11201	11067	10815	9773	11640	11600	11283	10742	10921
1998	9526	10400	10703	10870	10704	10384	9892	8995	11046	11353	10989	10325	10428
1997	9215	10307	10507	11023	10825	11279	10702	8734	10842	11129	10616	9848	10414
1996	9369	10086	10278	10877	10262	10221	10087	8508	10787	9768	10482	9503	10020
1995	8043	8818	9142	9129	9305	8860	8424	7721	10015	10908	11222	9528	9257
1994	8778	9603	10589	10205	10075	9786	8272	7509	9109	9550	9331	8748	9300
1993	8819	9656	9955	10241	9961	9849	9617	8460	10116	9982	10013	9532	9680
1992	9205	9768	10103	10712	10488	9903	10029	8526	10461	10436	10009	9294	9920
1991	8275												
1990	8800	9600	10100	10192	10500	9700	9263	6464	9012	10024	9839	8774	9350
1989													
1988													
1987													
1986													
1985													
1984													
1983													
1982													
1981													
1980													
1979													
1978													
1977													
1976													
1975													
1974													
1973													
1972													
1971													
1970													

Evoluzione del traffico giornaliero medio annuale (TGM)

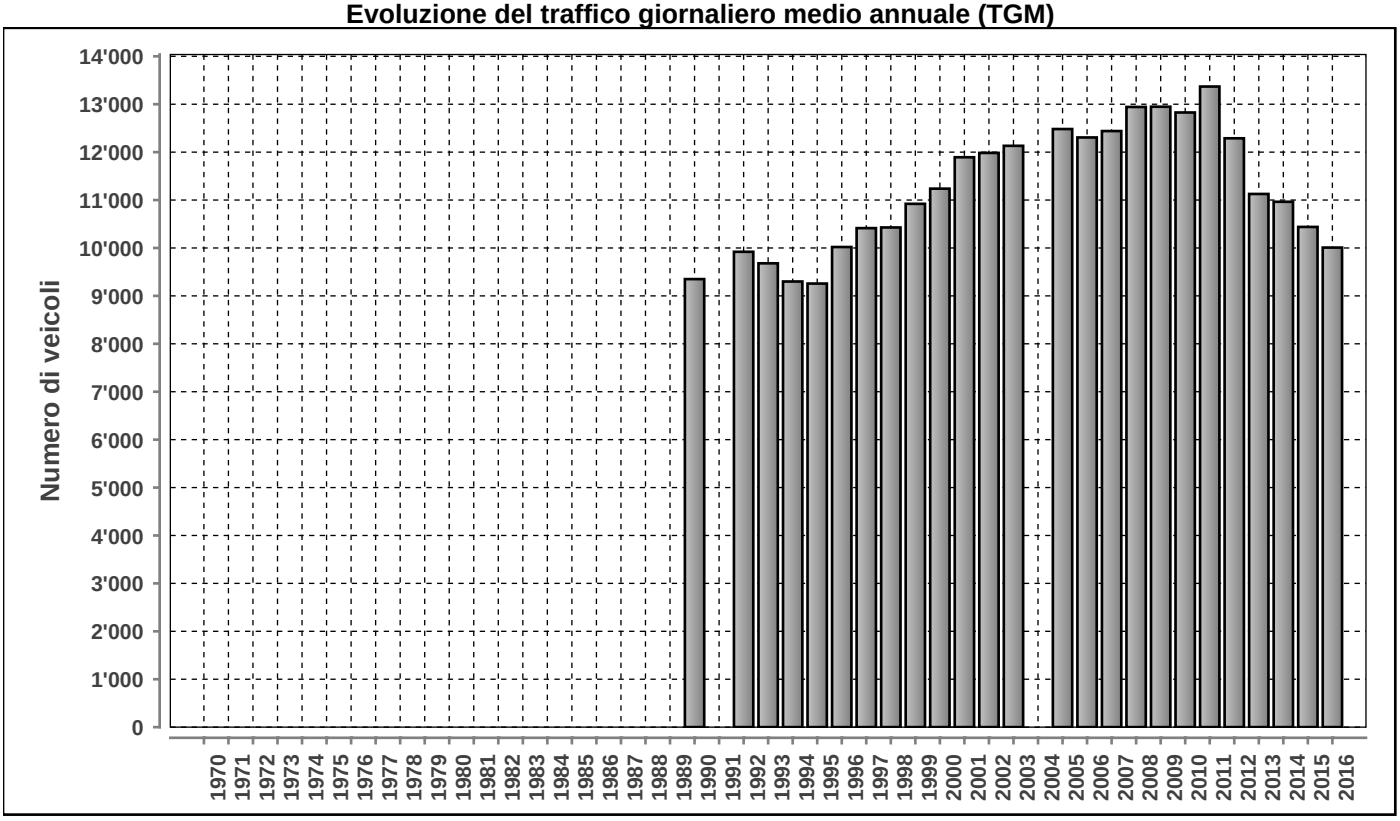

Posto conteggio: **BREGANZONA CRESPERA** | Nr: **914** | Comune: **Breganzona** | Base di dati **2016**

DISTRIBUZIONE ORARIA DEI FERIALI (LU-VE)

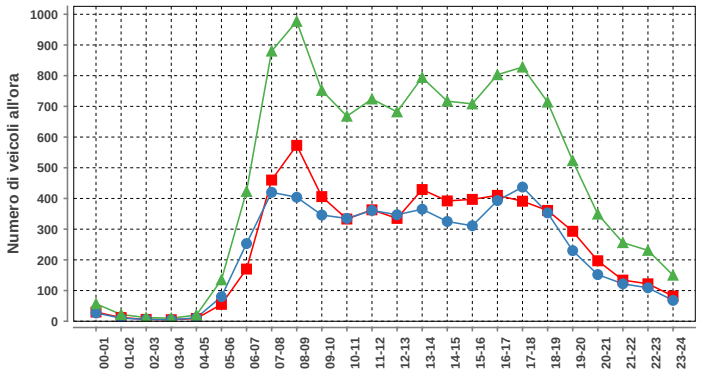

Lunedi-venerdi				
ora	Dir1	Dir2	Dir1+2	%
00-01	30	27	57	0.5
01-02	12	10	22	0.2
02-03	6	6	12	0.1
03-04	5	5	10	0.1
04-05	9	11	20	0.2
05-06	55	80	135	1.2
06-07	170	253	423	3.7
07-08	460	420	880	7.7
08-09	573	404	977	8.5
09-10	406	346	752	6.6
10-11	333	335	668	5.8
11-12	363	361	724	6.3
12-13	335	347	682	6.0
13-14	429	365	794	6.9
14-15	392	325	717	6.3
15-16	397	311	708	6.2
16-17	410	393	803	7.0
17-18	391	437	828	7.2
18-19	361	353	714	6.2
19-20	293	230	523	4.6
20-21	197	152	349	3.1
21-22	134	122	256	2.2
22-23	122	109	231	2.0
23-24	82	68	150	1.3
Total	5965	5470	11435	100

DISTRIBUZIONE ORARIA DEL SABATO

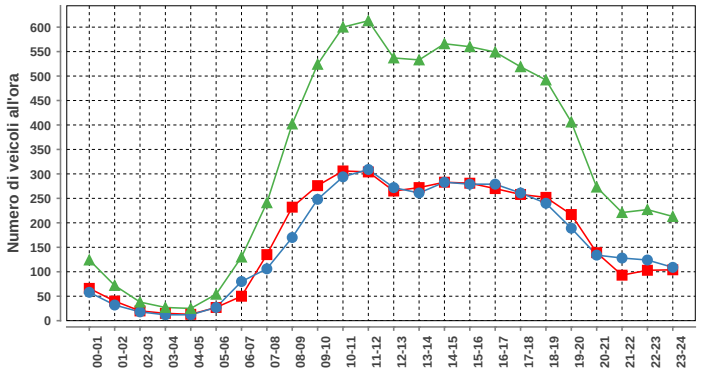

Sabato				
ora	Dir1	Dir2	Dir1+2	%
00-01	66	58	124	1.6
01-02	40	32	72	0.9
02-03	20	18	38	0.5
03-04	15	12	27	0.3
04-05	13	12	25	0.3
05-06	27	27	54	0.7
06-07	50	80	130	1.6
07-08	135	106	241	3.0
08-09	232	170	402	5.1
09-10	276	248	524	6.6
10-11	306	294	600	7.6
11-12	304	309	613	7.7
12-13	265	272	537	6.8
13-14	272	261	533	6.7
14-15	283	283	566	7.1
15-16	281	279	560	7.0
16-17	270	279	549	6.9
17-18	258	261	519	6.5
18-19	252	240	492	6.2
19-20	217	189	406	5.1
20-21	139	134	273	3.4
21-22	93	128	221	2.8
22-23	103	124	227	2.9
23-24	104	109	213	2.7
Total	4021	3925	7946	100

DISTRIBUZIONE ORARIA DELLA DOMENICA

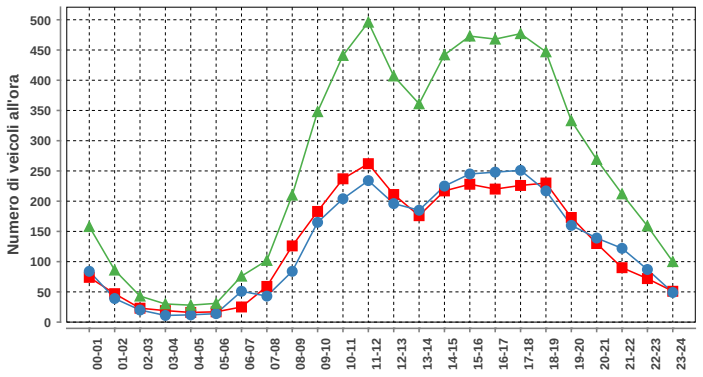

Domenica				
ora	Dir1	Dir2	Dir1+2	%
00-01	74	84	158	2.5
01-02	47	39	86	1.4
02-03	23	20	43	0.7
03-04	19	11	30	0.5
04-05	16	12	28	0.5
05-06	17	14	31	0.5
06-07	25	51	76	1.2
07-08	59	43	102	1.6
08-09	126	84	210	3.4
09-10	183	165	348	5.6
10-11	237	204	441	7.1
11-12	262	234	496	8.0
12-13	211	196	407	6.6
13-14	176	185	361	5.8
14-15	217	225	442	7.1
15-16	228	245	473	7.6
16-17	220	248	468	7.6
17-18	226	251	477	7.7
18-19	230	217	447	7.2
19-20	173	160	333	5.4
20-21	130	139	269	4.3
21-22	90	122	212	3.4
22-23	72	87	159	2.6
23-24	51	49	100	1.6
Total	3112	3085	6197	100

Traffico giornaliero medio TGM:	Dir1 AGNO	5182	10008
	Dir2 LUGANO	4826	
Traffico feriale medio TFM:	Dir1 AGNO	5965	11435
	Dir2 LUGANO	5471	

Giorni in funzione:	294
TGM/TFM:	0.875

DISTRIBUZIONE SETTIMANALE

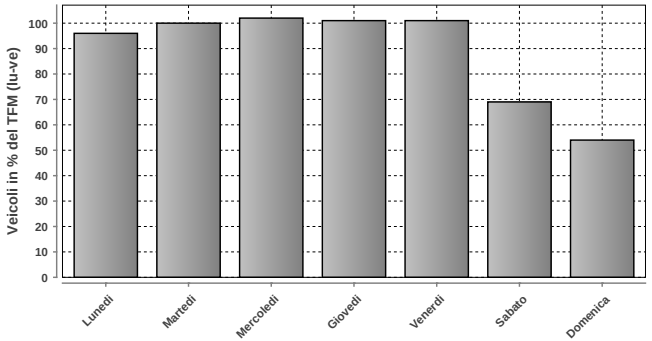

DISTRIBUZIONE SETTIMANALE			
Giorno	Media	% TFM	% TGM
Lunedì	10985	96	110
Martedì	11476	100	115
Mercoledì	11678	102	117
Giovedì	11505	101	115
Venerdì	11522	101	115
Sabato	7946	69	79
Domenica	6197	54	62
Traffico settimanale			713

DISTRIBUZIONE ANNUALE

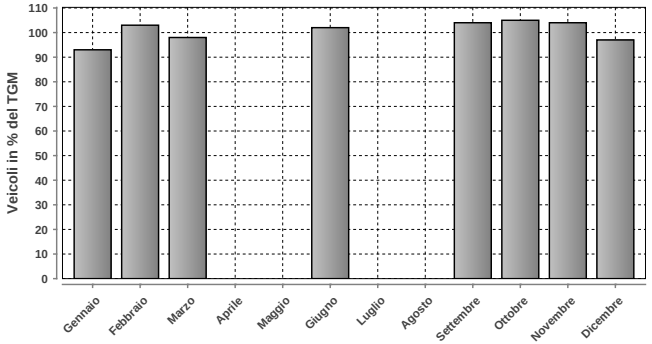

DISTRIBUZIONE ANNUALE		
Mese	Media	% TGM
Gennaio	9297	93
Febbraio	10325	103
Marzo	9823	98
Aprile	n.d.	n.d.
Maggio	n.d.	n.d.
Giugno	10252	102
Luglio	n.d.	n.d.
Agosto	n.d.	n.d.
Settembre	10400	104
Ottobre	10544	105
Novembre	10425	104
Dicembre	9711	97
TGM	10008	100

	Giorno	Data	Dir1 AGNO	Dir2 LUGANO	Tot 2 dir
Massimo giornaliero	mercoledì	16.11.2016	6404	6722	13126

	Giorno	Ora	Data	Dir1 AGNO	Dir2 LUGANO	Tot 2 dir
Massimo orario	lunedì	07-08	22.02.2016	531	686	1217

Osservazioni:

Dati:

Dipartimento del Territorio
Sezione della Mobilit

Elaborazione:

OASI
Osservatorio Ambientale
Svizzera Italiana

915 - NOVAZZANO BRUSATA

Evoluzione del traffico giornaliero (TGM) mensile e annuale

Anno	Gennaio	Febbraio	Marzo	Aprile	Maggio	Giugno	Luglio	Agosto	Settembre	Ottobre	Novembre	Dicembre	TGM
2016	11271	12542	12358	12870	12034	12567	12664	11166	13067	13178	13349	12667	**12472**
2015	11693	12169	12387	12689	12123	12621	13152	10890	12980	12620	12429	11799	**12293**
2014	11122	12035	11898	12381	12326	12042	12509	10400	12836	13046	12286	11831	**12056**
2013	11429	11576	11754	12408	11771	12138	12637	10112	12190	12337	11773	11048	**11794**
2012	10909	11359	11879	11634	11619	11821	12554	10676	12407	12770	12126	11071	**11733**
2011	10086	11041	11498	11447	11640	10944	11771	9783	11723	11405	11073	10973	**11114**
2010	9681	10665	10944	11211	10971	10757	11742	9970	11723	11194	10642	10150	**10822**
2009	9832	10770	10966	11224	10997	10956	11762	9841	10799	11648	10963	10245	**10836**
2008	10595	11207	11096	11788	11091	11536	11936	9784	11836	11813	10871	10258	**11147**
2007	10190	10673	10827	11061	10858	10899	11683	9654	11437	11958	11590	10583	**10950**
2006	8910	10120	10457	10537	10699	10411	11001	9175	11033	11165	10871	9992	**10362**
2005	8828	9375	9886	10303	9956	10451	10666	8768	10812	10811	10327	9603	**9982**
2004	7627	8575	8791	9417	9420	9440	10192	8404	10343	10324	9738	9510	**9309**
2003	7390	7829	7888	8297	8038	8421	8944	6960	8328	8203	7801	7347	**7954**
2002	6281	7537	7444	7883	7379		8493	6634	8135	8295	7677	7259	**7547**
2001													
2000	6262	7223	7428	7130	7485	7045	7742	6695	8805	7535	7364		**7323**
1999	5765	6376	6593	6775	6601	6579	7331	6038	7297	7041	6920	6570	**6657**
1998	5692	6206	6321	6422	6421	6368	7076	5698	6808	6863	6473	5872	**6351**
1997	5138	6044	6053	6565	5865	6143	6677	5349	6540	6575	6150	5677	**6080**
1996	5142	5695	5725	6138	5914	5995	6345	6100	5993	6031	5960	5284	**5860**
1995	4845	5273	5522	5508	5360	5540	5982	4633	5900	5955	5667	4954	**5400**
1994	5188	5565	5800	5813	5422	5456	5910	4564	5729	5200	5347	4800	**5400**
1993	6246	6718	6374	5879	5761	6251	6668	4974	6027	5743	5643	5272	**5957**
1992	7077	7922	7864	8047	7559	7598	8107	6519	7949	7138	7269	6728	**7485**
1991	5930												
1990	5600	6000	6500	6675	6514	6347	7009	6100	7144	7424	6956	6069	**6500**
1989													
1988													
1987													
1986													
1985													
1984													
1983													
1982													
1981													
1980													
1979													
1978													
1977													
1976													
1975													
1974													
1973													
1972													
1971													
1970													

Evoluzione del traffico giornaliero medio annuale (TGM)

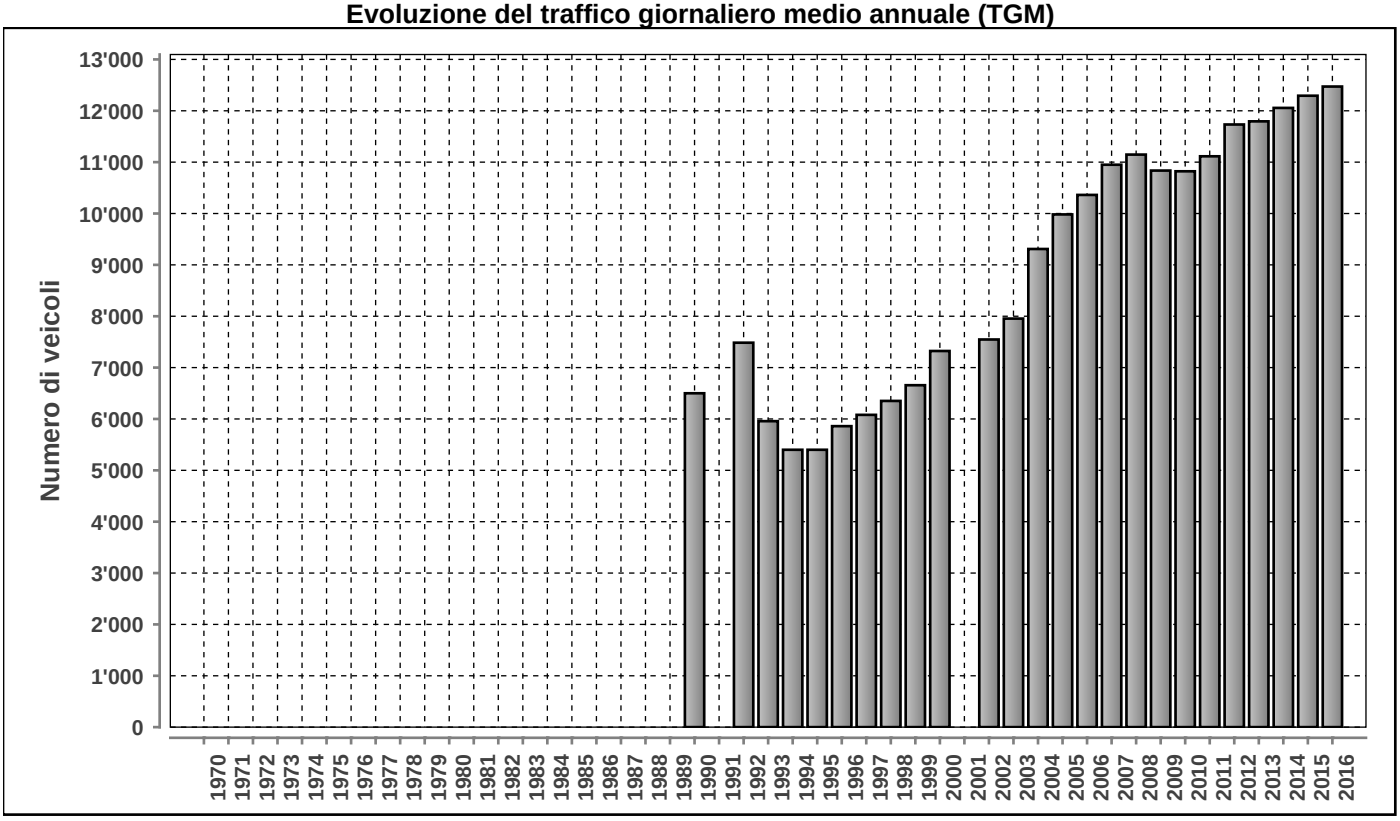

Posto conteggio: **NOVAZZANO BRUSATA** | Nr: **915** | Comune: **Novazzano** | Base di dati **2016**

Traffico giornaliero medio TGM:	**Dir1 ITALIA**	6520	12472
	Dir2 SVIZZERA	5951	
Traffico feriale medio TFM:	**Dir1 ITALIA**	7440	14014
	Dir2 SVIZZERA	6574	

Giorni in funzione:	365
TGM/TFM:	0.890

DISTRIBUZIONE ORARIA DEI FERIALI (LU-VE)

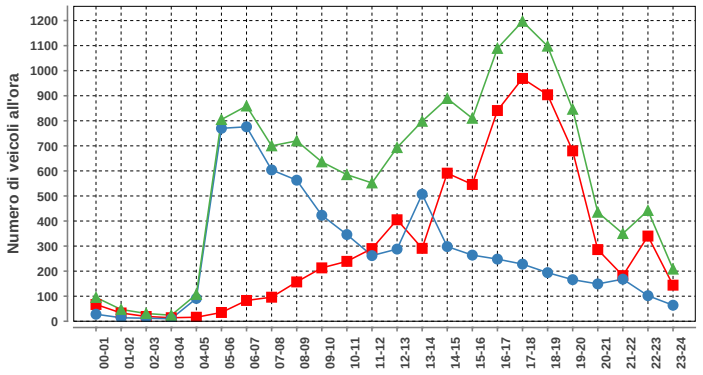

Lunedì-venerdì				
ora	Dir1	Dir2	Dir1+2	%
00-01	67	28	95	0.7
01-02	33	14	47	0.3
02-03	19	12	31	0.2
03-04	14	10	24	0.2
04-05	16	91	107	0.8
05-06	35	770	805	5.7
06-07	83	776	859	6.1
07-08	96	604	700	5.0
08-09	157	563	720	5.1
09-10	213	423	636	4.5
10-11	239	346	585	4.2
11-12	290	262	552	3.9
12-13	405	288	693	4.9
13-14	291	507	798	5.7
14-15	591	298	889	6.3
15-16	546	264	810	5.8
16-17	841	248	1089	7.8
17-18	969	228	1197	8.5
18-19	904	194	1098	7.8
19-20	680	166	846	6.0
20-21	286	149	435	3.1
21-22	182	168	350	2.5
22-23	340	102	442	3.2
23-24	144	64	208	1.5
Total	7441	6575	14016	100

DISTRIBUZIONE ORARIA DEL SABATO

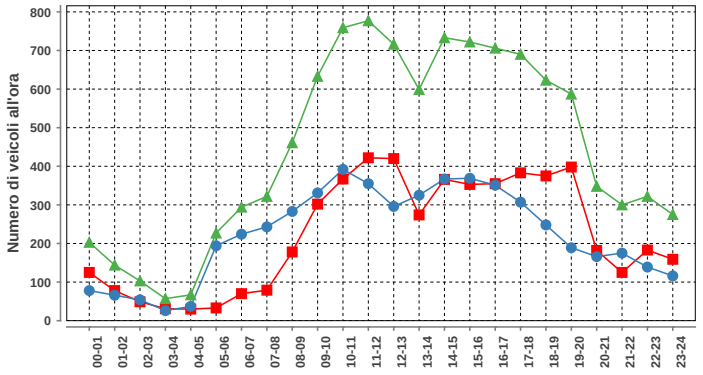

Sabato				
ora	Dir1	Dir2	Dir1+2	%
00-01	125	78	203	1.9
01-02	78	66	144	1.3
02-03	49	54	103	1.0
03-04	31	26	57	0.5
04-05	30	37	67	0.6
05-06	33	194	227	2.1
06-07	70	224	294	2.8
07-08	79	243	322	3.0
08-09	178	283	461	4.3
09-10	302	331	633	5.9
10-11	367	392	759	7.1
11-12	422	355	777	7.3
12-13	420	296	716	6.7
13-14	274	325	599	5.6
14-15	366	367	733	6.9
15-16	353	369	722	6.8
16-17	355	351	706	6.6
17-18	383	307	690	6.5
18-19	375	248	623	5.8
19-20	398	189	587	5.5
20-21	182	166	348	3.3
21-22	125	175	300	2.8
22-23	183	139	322	3.0
23-24	159	116	275	2.6
Total	5337	5331	10668	100

DISTRIBUZIONE ORARIA DELLA DOMENICA

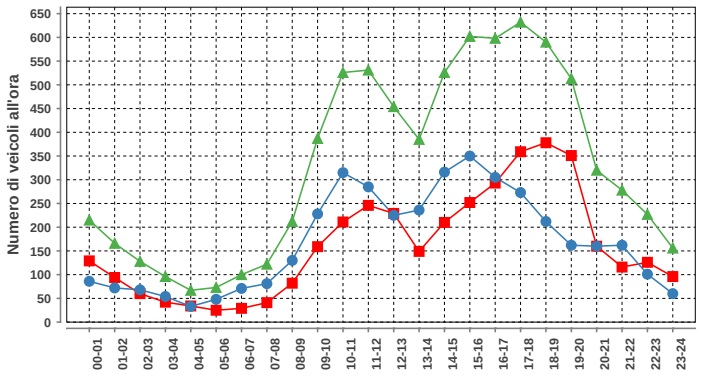

Domenica				
ora	Dir1	Dir2	Dir1+2	%
00-01	129	86	215	2.7
01-02	94	72	166	2.1
02-03	60	68	128	1.6
03-04	42	54	96	1.2
04-05	34	33	67	0.8
05-06	25	48	73	0.9
06-07	29	71	100	1.3
07-08	41	81	122	1.5
08-09	82	130	212	2.7
09-10	159	228	387	4.9
10-11	211	315	526	6.7
11-12	246	285	531	6.7
12-13	229	225	454	5.7
13-14	149	236	385	4.9
14-15	210	316	526	6.7
15-16	252	350	602	7.6
16-17	293	305	598	7.6
17-18	359	273	632	8.0
18-19	378	212	590	7.5
19-20	351	162	513	6.5
20-21	160	160	320	4.0
21-22	116	162	278	3.5
22-23	126	101	227	2.9
23-24	96	60	156	2.0
Total	3871	4033	7904	100

DISTRIBUZIONE SETTIMANALE

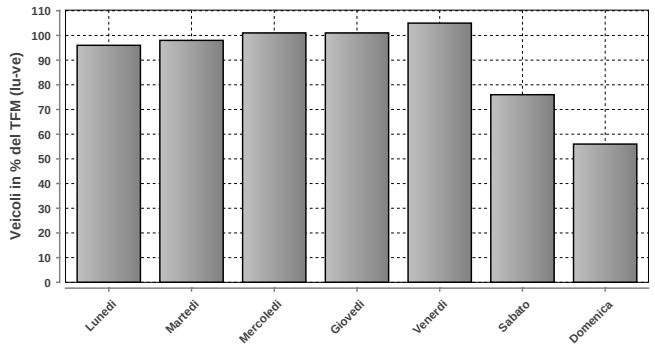

DISTRIBUZIONE SETTIMANALE			
Giorno	**Media**	**% TFM**	**% TGM**
Lunedì	13389	96	107
Martedì	13690	98	110
Mercoledì	14090	101	113
Giovedì	14124	101	113
Venerdì	14719	105	118
Sabato	10670	76	86
Domenica	7901	56	63
Traffico settimanale			710

DISTRIBUZIONE ANNUALE

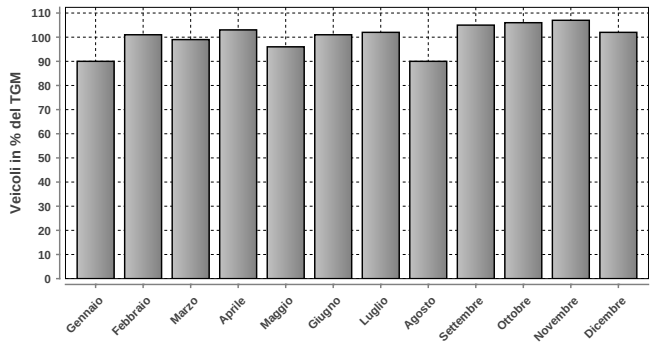

DISTRIBUZIONE ANNUALE		
Mese	**Media**	**% TGM**
Gennaio	11271	90
Febbraio	12542	101
Marzo	12358	99
Aprile	12870	103
Maggio	12034	96
Giugno	12567	101
Luglio	12664	102
Agosto	11166	90
Settembre	13067	105
Ottobre	13178	106
Novembre	13349	107
Dicembre	12667	102
TGM	12472	100

Massimo giornaliero	**Giorno**	**Data**	**Dir1 ITALIA**	**Dir2 SVIZZERA**	**Tot 2 dir**
	mercoledì	07.12.2016	8568	7962	16530

Massimo orario	**Giorno**	**Ora**	**Data**	**Dir1 ITALIA**	**Dir2 SVIZZERA**	**Tot 2 dir**
	mercoledì	17-18	21.12.2016	1147	283	1430

Osservazioni:

Dati:

Dipartimento del Territorio
Sezione della Mobilit

Elaborazione:

Osservatorio Ambientale
Svizzera Italiana

916 - ARBEDO NORD

Evoluzione del traffico giornaliero (TGM) mensile e annuale

Anno	Gennaio	Febbraio	Marzo	Aprile	Maggio	Giugno	Luglio	Agosto	Settembre	Ottobre	Novembre	Dicembre	TGM
2016	20515	22483	23041	24139	23037	23806	22759	20735	24306	23726	22932	22145	22793
2015	20376	21761	22602	23546	22576	23044	22775	19875	23747	23670	23458	22041	22451
2014	19890	21950	21913	22875	23130	22365	22144	20204	23440	23507	22408	21553	22145
2013	20812	21784	22442	23184	22963	23567		20296	22844	23268	22384	21071	22246
2012	19833	21895	22680	22414	23239	22685	22302	20409	23540	23741	22613	21121	22202
2011	19694	22175	22378	23026	23363	21926	21970	20090	23452	23119	22189	21466	22064
2010	19885		22458	22785	22434	22371	22481	20277	23180	22974	21866	20864	21934
2009	19090	21051	21916	22437		21908	22241	19482	22747	23117	21630	21595	21585
2008	19588	21191	21247	22484	21629	21715	21440	19504	22216	22803	21318	20396	21260
2007	19591	20907	21781	22037	21720	21702	21611	19578	22304	22797	21988	21020	21417
2006	18106	20489	21175	21521	22135	21060	20659	18320	21970	22363	21537	20533	20841
2005	18533	20249	21252	21992	21393	21774	20778	19305	21567	21566	20674	20040	20756
2004	18710	19912						18582	21096	21313	20098	20188	
2003	19376	21018	20644	21565	21637	21381							
2002	18484	19570	20410	20887	20621	20746	20466	18444	20976	21514	20465	20034	20218
2001	17859	19944	19939	20296	20640	20132	20015	18487	21057	21320	20105	19045	19903
2000	17224	19343	20054	19580	20751	19419	19870	18331	20492	20306	19549	18859	19479
1999	16866	18554	19481	20111	20138	19957	20017	17978	20258	20229	19270	18549	19269
1998	16946	18603	18926	19228	19123	18903	19523	17490	21165	21067	19308	18555	19067
1997	16837	18727	19064		18808	19213	19097					17607	18476
1996	16993	17889	18646	19706	17742	18990	19349	17159	19475	19486	18683	17598	18500
1995	16926	18705	18794	19068	19226	19100	19134	17100	19250	19724	18411	17313	18560
1994	16574	18189	19777	19873	19664	19283	19650	17028	19546	19200	19187	18376	18850
1993	16726	18082	18538	19636	19321	19335	19645	17682	19539	19186	18846	17934	18704
1992	16441	18104	18369	19540	18966	19020	19489	17166	19354	18675	18594	17575	18347
1991													
1990													
1989													
1988													
1987													
1986													
1985													
1984													
1983													
1982													
1981													
1980													
1979													
1978													
1977													
1976													
1975													
1974													
1973													
1972													
1971													
1970													

Evoluzione del traffico giornaliero medio annuale (TGM)

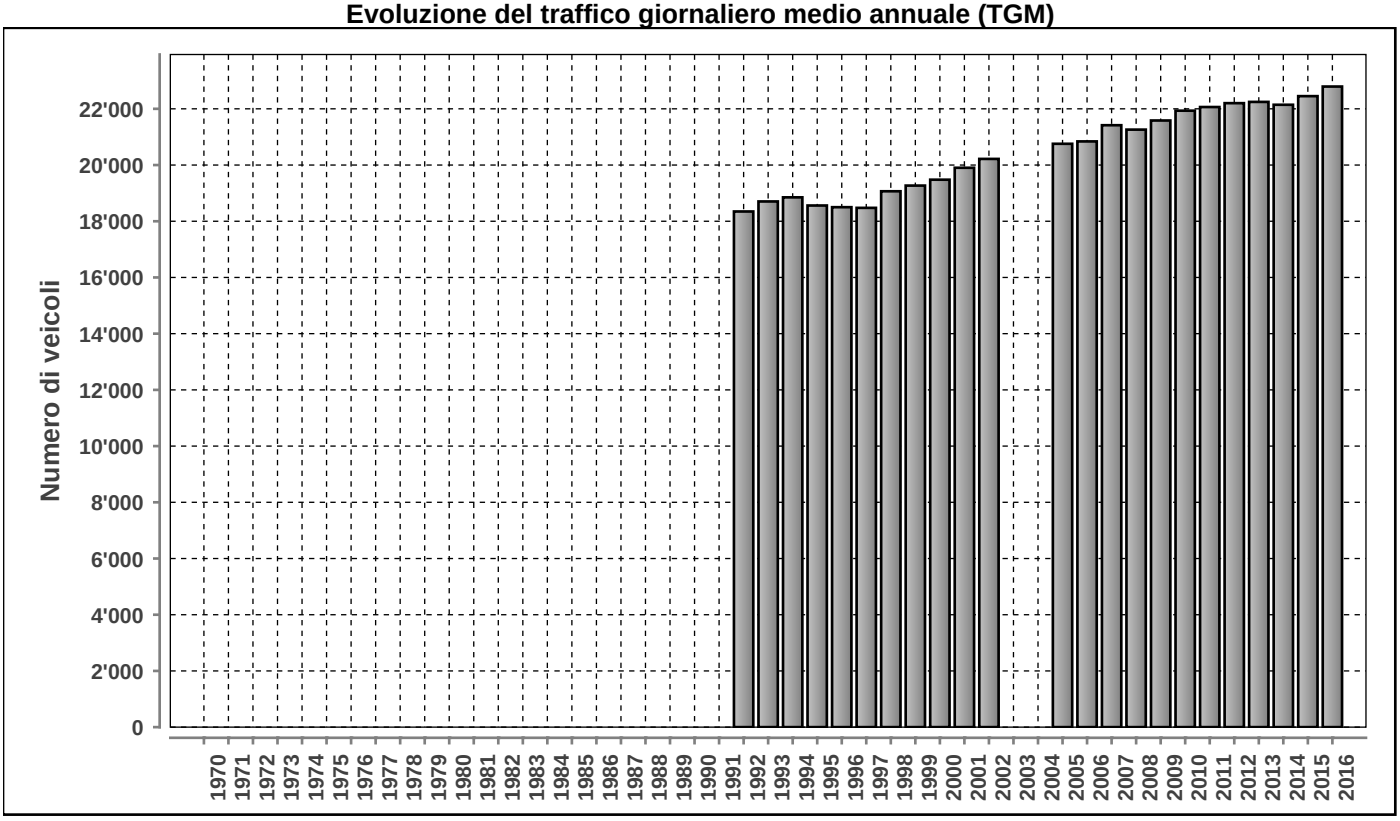

Posto conteggio: **ARBEDO NORD** | Nr: **916** | Comune: **Arbedo** | Base di dati **2016**

DISTRIBUZIONE ORARIA DEI FERIALI (LU-VE)

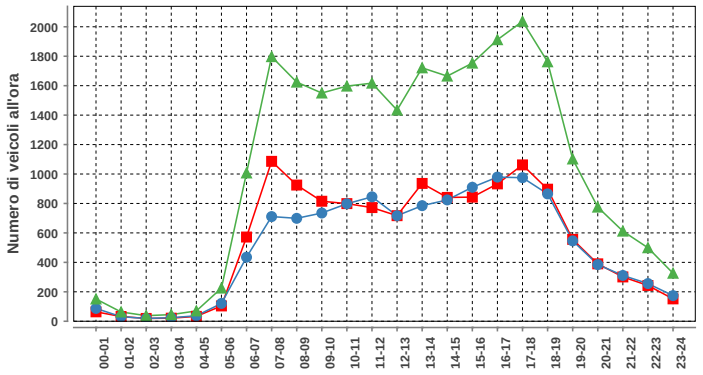

Lunedì-venerdì				
ora	Dir1	Dir2	Dir1+2	%
00-01	64	87	151	0.6
01-02	32	31	63	0.2
02-03	19	19	38	0.1
03-04	21	24	45	0.2
04-05	33	37	70	0.3
05-06	104	121	225	0.9
06-07	572	435	1007	4.0
07-08	1086	711	1797	7.1
08-09	925	699	1624	6.4
09-10	815	735	1550	6.1
10-11	799	798	1597	6.3
11-12	772	845	1617	6.4
12-13	717	717	1434	5.6
13-14	936	785	1721	6.8
14-15	841	824	1665	6.6
15-16	843	910	1753	6.9
16-17	933	979	1912	7.5
17-18	1062	975	2037	8.0
18-19	897	865	1762	6.9
19-20	556	546	1102	4.3
20-21	390	385	775	3.1
21-22	301	311	612	2.4
22-23	243	256	499	2.0
23-24	152	174	326	1.3
Total	13113	12269	25382	100

DISTRIBUZIONE ORARIA DEL SABATO

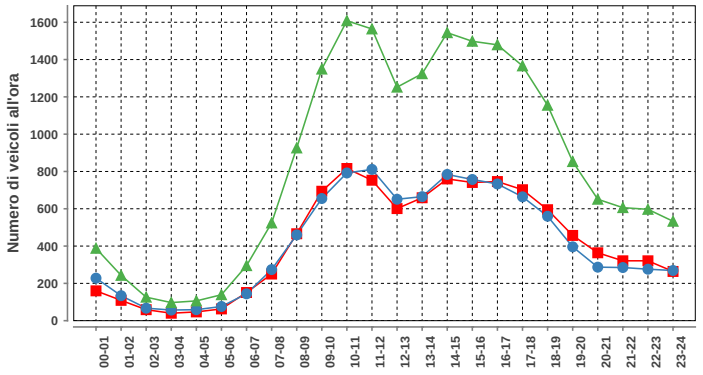

Sabato				
ora	Dir1	Dir2	Dir1+2	%
00-01	160	228	388	1.9
01-02	109	134	243	1.2
02-03	59	67	126	0.6
03-04	40	57	97	0.5
04-05	47	59	106	0.5
05-06	63	76	139	0.7
06-07	151	144	295	1.5
07-08	250	274	524	2.6
08-09	466	460	926	4.6
09-10	694	655	1349	6.7
10-11	816	792	1608	8.0
11-12	753	811	1564	7.7
12-13	601	651	1252	6.2
13-14	659	665	1324	6.5
14-15	760	784	1544	7.6
15-16	741	757	1498	7.4
16-17	746	733	1479	7.3
17-18	702	664	1366	6.8
18-19	595	560	1155	5.7
19-20	457	396	853	4.2
20-21	364	287	651	3.2
21-22	321	285	606	3.0
22-23	321	276	597	3.0
23-24	264	269	533	2.6
Total	10139	10084	20223	100

DISTRIBUZIONE ORARIA DELLA DOMENICA

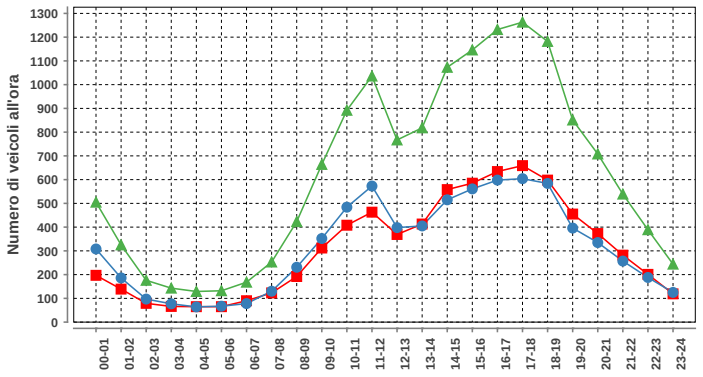

Domenica				
ora	Dir1	Dir2	Dir1+2	%
00-01	197	308	505	3.4
01-02	139	186	325	2.2
02-03	79	97	176	1.2
03-04	66	77	143	0.9
04-05	65	64	129	0.9
05-06	65	67	132	0.9
06-07	90	78	168	1.1
07-08	123	130	253	1.7
08-09	192	231	423	2.8
09-10	312	352	664	4.4
10-11	408	484	892	5.9
11-12	463	573	1036	6.9
12-13	369	398	767	5.1
13-14	413	405	818	5.4
14-15	558	515	1073	7.1
15-16	585	561	1146	7.6
16-17	634	598	1232	8.2
17-18	659	604	1263	8.4
18-19	598	584	1182	7.8
19-20	455	396	851	5.7
20-21	373	335	708	4.7
21-22	282	257	539	3.6
22-23	201	188	389	2.6
23-24	119	125	244	1.6
Total	7445	7613	15058	100

Traffico giornaliero medio TGM:	Dir1 BELLINZONA	11677	22793
	Dir2 BIASCA-ROVEREDO	11116	
Traffico feriale medio TFM:	Dir1 BELLINZONA	13112	25379
	Dir2 BIASCA-ROVEREDO	12267	

Giorni in funzione:	366
TGM/TFM:	0.898

DISTRIBUZIONE SETTIMANALE

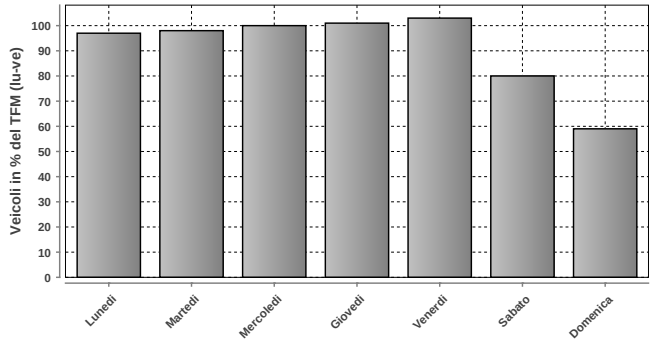

DISTRIBUZIONE SETTIMANALE			
Giorno	Media	% TFM	% TGM
Lunedì	24673	97	108
Martedì	24914	98	109
Mercoledì	25440	100	112
Giovedì	25622	101	112
Venerdì	26185	103	115
Sabato	20261	80	89
Domenica	15054	59	66
Traffico settimanale			711

DISTRIBUZIONE ANNUALE

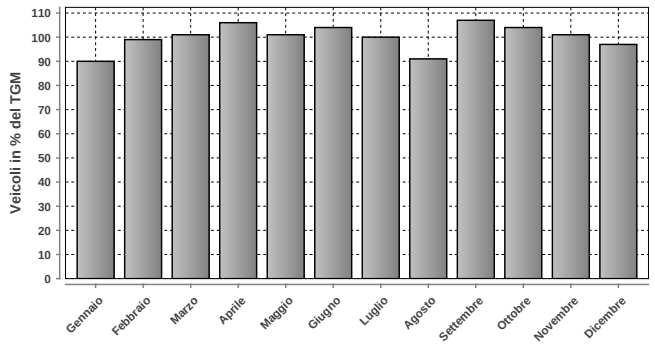

DISTRIBUZIONE ANNUALE		
Mese	Media	% TGM
Gennaio	20515	90
Febbraio	22483	99
Marzo	23041	101
Aprile	24139	106
Maggio	23037	101
Giugno	23806	104
Luglio	22759	100
Agosto	20735	91
Settembre	24306	107
Ottobre	23726	104
Novembre	22932	101
Dicembre	22145	97
TGM	22793	100

	Giorno	Data	Dir1 BELLINZONA	Dir2 BIASCA-ROVEREDO	Tot 2 dir
Massimo giornaliero	mercoledì	04.05.2016	15486	13892	29378

	Giorno	Ora	Data	Dir1 BELLINZONA	Dir2 BIASCA-ROVEREDO	Tot 2 dir
Massimo orario	giovedì	17-18	02.06.2016	1246	1058	2304

Osservazioni:

Dati:

Dipartimento del Territorio
Sezione della Mobilit

Elaborazione:

OASI
Osservatorio Ambientale
Svizzera Italiana

918 - GORDUNO NORD

Evoluzione del traffico giornaliero (TGM) mensile e annuale

Anno	Gennaio	Febbraio	Marzo	Aprile	Maggio	Giugno	Luglio	Agosto	Settembre	Ottobre	Novembre	Dicembre	TGM
2016	4131	4691	4890	5350	5025	5280	4930	4657	5571	5220	4984	4639	4946
2015	4022	4374	4683	4851	4673	4751	4617	4087	5000	4875		4285	4584
2014	3739	4326	4442	4794	4802	4573	4525	4036	4988	4809	4486	4248	4478
2013	3881	4198	4315	4636	4484	4738	4454	3903	4613	4622	4464	4034	4360
2012	3609	3990	4421	4382	4046	4217	4108	3774	4272	4622	4323		4136
2011	3546	4136	4336	4512	4555	4187	4124		4640	4574	4184	3929	4209
2010	3459	3928	4453	4603	4168	4320	4215	3912	4603	4715	4208	3742	4189
2009	3449	3989	4299	4462	4474	4414	4243	3786	4379	4523	4136	3791	4160
2008	3419	3875	4044	4449	4287	4368	4206	3694			4063	3740	3995
2007	3611	4005	4391	4338	4282	4173	4119	3786	4440	4515	4228	3879	4146
2006	3363	3814	4217	4379	4638	4270	4102	3951	4709	4535	4205	3833	4171
2005	3567	4105	4289	4507	4481	4541	4130	3960	4498	4496	4112	3671	4195
2004	3646	4036	4236	4450	4526	4380	4255	3830	4672	4659	3958	3693	4202
2003	3668	4139	4451	4869	5094	4943	5020	4333	4935	4689	4308	3860	4526
2002	3576	3900	4238	4513	4511	4608	4292	4069	4820	4845	4373	4059	4317
2001	3636	4147	4284	4524	4875	4634	4007	3998	3801	3797	3618	3665	4082
2000	3679	4380	4458	4442	4804	4576	4502	4122	4727	4479	4223	3899	4356
1999	3532	4080	4537	4844	5033	4931	4694	4108	4865	4709	4361	4053	4479
1998	3592	4084	4299	4533	4870	4740	4534	4048	4446	4646	4381	4064	4353
1997	3578	4073	4400	5201	4722	4512	4622	3799				3872	4321
1996	3705	4497	4700	5009	5170	5074	4807	4053	4870	4667	4302	3921	4562
1995	3298	3729	3968	4278	4490	4234	4450	3836	4384	4600	4307	3911	4100
1994	3199	3657	4127	4278	4440	4424	4377	3964	4273	4200	4102	3712	4060
1993													
1992	2852	3427	3659	3798	3948	3925	4000	3530	4018	3940	3762	3396	3687
1991			3412	3882	3700	3950	3901	3463	3840	3714	3476	3116	3555
1990													
1989													
1988													
1987													
1986													
1985													
1984													
1983													
1982													
1981													
1980													
1979													
1978													
1977													
1976													
1975													
1974													
1973													
1972													
1971													
1970													

Evoluzione del traffico giornaliero medio annuale (TGM)

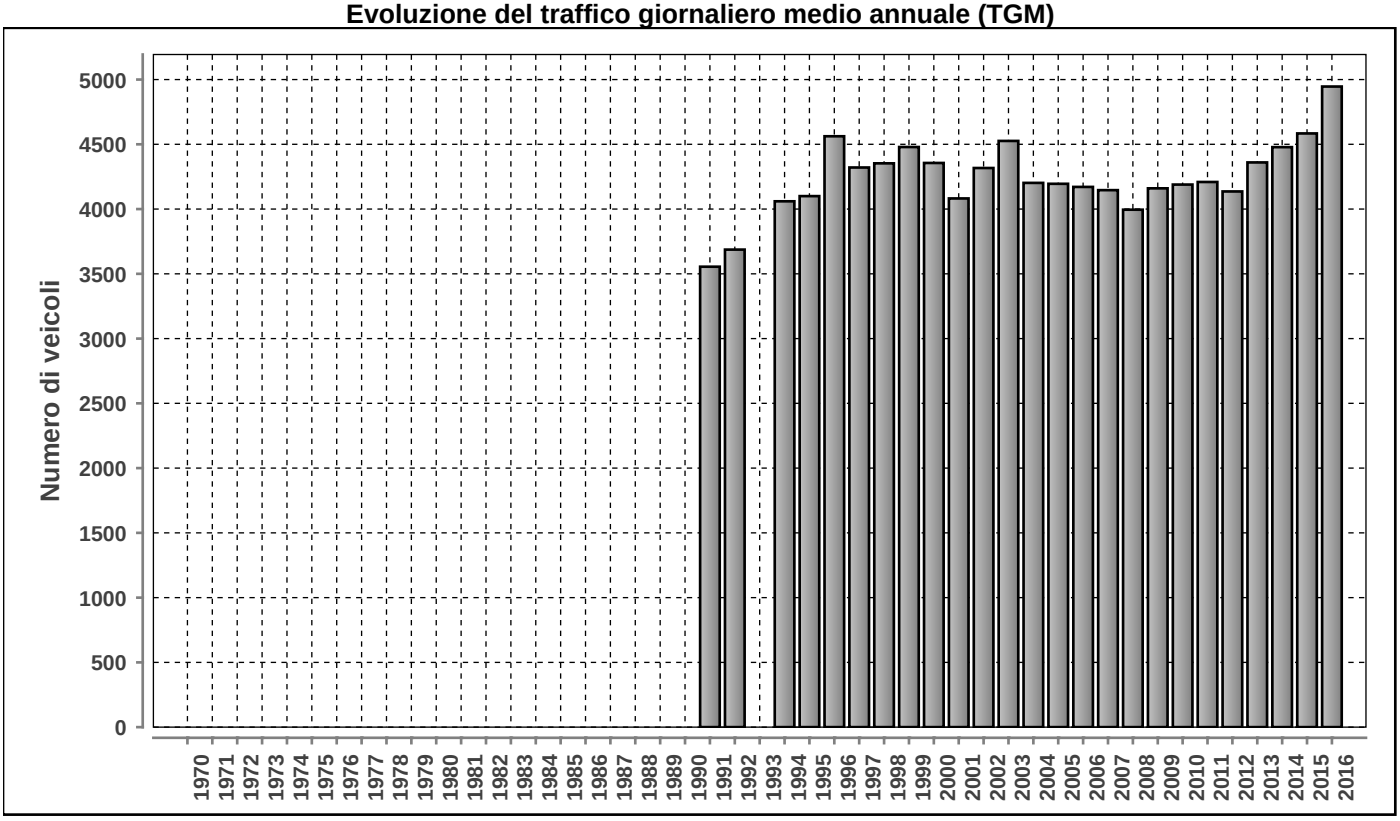

Posto conteggio: **GORDUNO NORD** | Nr: **918** | Comune: **Gorduno** | Base di dati **2016**

Traffico giornaliero medio TGM:	**Dir1 BELLINZONA**	2528	4946
	Dir2 BIASCA	2417	
Traffico feriale medio TFM:	**Dir1 BELLINZONA**	2861	5602
	Dir2 BIASCA	2741	

Giorni in funzione:	364
TGM/TFM:	0.883

DISTRIBUZIONE ORARIA DEI FERIALI (LU-VE)

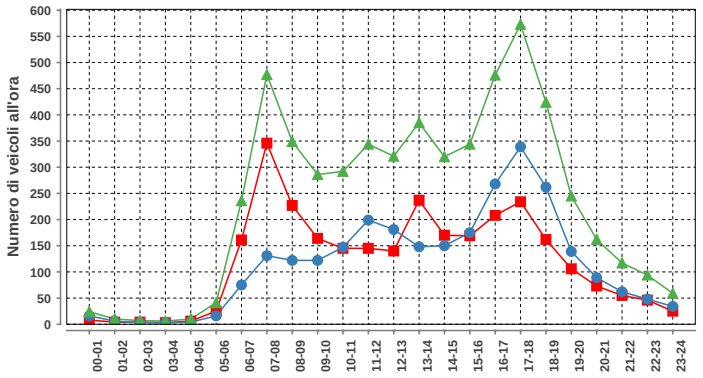

Lunedì-venerdì				
ora	Dir1	Dir2	Dir1+2	%
00-01	8	16	24	0.4
01-02	4	6	10	0.2
02-03	4	3	7	0.1
03-04	3	3	6	0.1
04-05	6	4	10	0.2
05-06	25	16	41	0.7
06-07	161	75	236	4.2
07-08	346	131	477	8.5
08-09	227	122	349	6.2
09-10	164	122	286	5.1
10-11	145	147	292	5.2
11-12	145	199	344	6.1
12-13	140	181	321	5.7
13-14	237	148	385	6.9
14-15	170	150	320	5.7
15-16	169	175	344	6.1
16-17	208	268	476	8.5
17-18	234	339	573	10.2
18-19	162	262	424	7.6
19-20	106	139	245	4.4
20-21	73	89	162	2.9
21-22	55	62	117	2.1
22-23	46	48	94	1.7
23-24	25	34	59	1.1
Total	2863	2739	5602	100

DISTRIBUZIONE ORARIA DEL SABATO

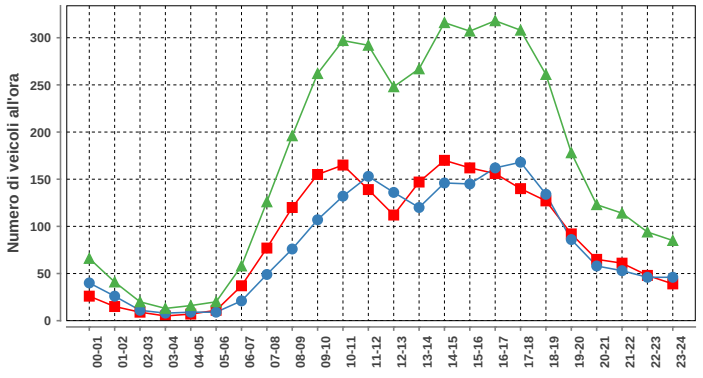

Sabato				
ora	Dir1	Dir2	Dir1+2	%
00-01	26	40	66	1.6
01-02	15	26	41	1.0
02-03	9	11	20	0.5
03-04	5	8	13	0.3
04-05	7	9	16	0.4
05-06	11	9	20	0.5
06-07	37	21	58	1.4
07-08	77	49	126	3.1
08-09	120	76	196	4.9
09-10	155	107	262	6.5
10-11	165	132	297	7.4
11-12	139	153	292	7.3
12-13	112	136	248	6.2
13-14	147	120	267	6.6
14-15	170	146	316	7.8
15-16	162	145	307	7.6
16-17	156	162	318	7.9
17-18	140	168	308	7.7
18-19	127	134	261	6.5
19-20	92	86	178	4.4
20-21	65	58	123	3.1
21-22	61	53	114	2.8
22-23	48	46	94	2.3
23-24	39	46	85	2.1
Total	2085	1941	4026	100

DISTRIBUZIONE ORARIA DELLA DOMENICA

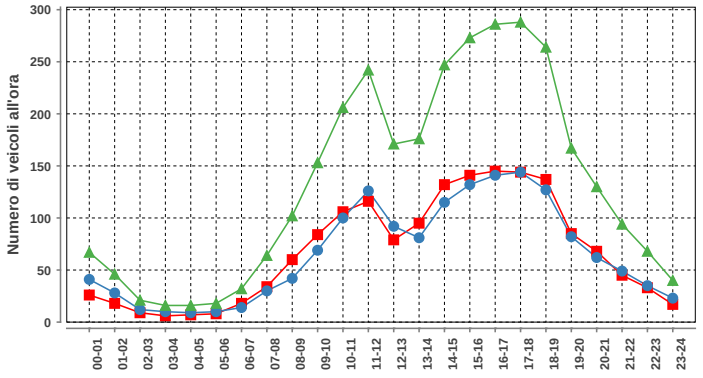

Domenica				
ora	Dir1	Dir2	Dir1+2	%
00-01	26	41	67	2.1
01-02	18	28	46	1.4
02-03	9	12	21	0.7
03-04	6	10	16	0.5
04-05	7	9	16	0.5
05-06	8	10	18	0.6
06-07	18	14	32	1.0
07-08	34	30	64	2.0
08-09	60	42	102	3.2
09-10	84	69	153	4.8
10-11	106	100	206	6.5
11-12	116	126	242	7.6
12-13	79	92	171	5.4
13-14	95	81	176	5.5
14-15	132	115	247	7.8
15-16	141	132	273	8.6
16-17	145	141	286	9.0
17-18	144	144	288	9.0
18-19	137	127	264	8.3
19-20	85	82	167	5.2
20-21	68	62	130	4.1
21-22	45	49	94	2.9
22-23	33	35	68	2.1
23-24	17	23	40	1.3
Total	1613	1574	3187	100

DISTRIBUZIONE SETTIMANALE

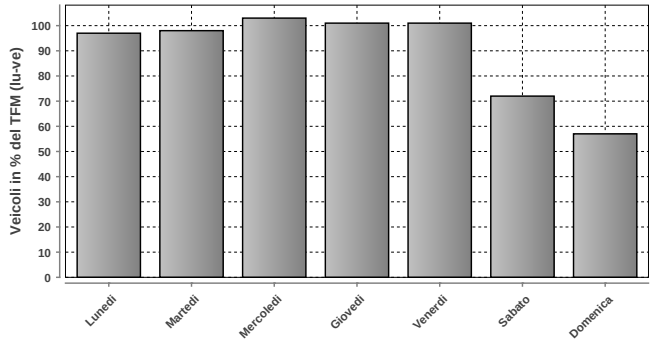

DISTRIBUZIONE SETTIMANALE			
Giorno	**Media**	**% TFM**	**% TGM**
Lunedì	5427	97	110
Martedì	5516	98	112
Mercoledì	5763	103	117
Giovedì	5649	101	114
Venerdì	5648	101	114
Sabato	4021	72	81
Domenica	3184	57	64
Traffico settimanale			712

DISTRIBUZIONE ANNUALE

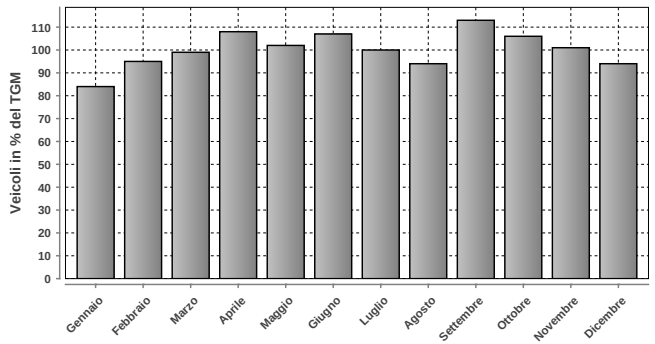

DISTRIBUZIONE ANNUALE		
Mese	**Media**	**% TGM**
Gennaio	4131	84
Febbraio	4691	95
Marzo	4890	99
Aprile	5350	108
Maggio	5025	102
Giugno	5280	107
Luglio	4930	100
Agosto	4657	94
Settembre	5571	113
Ottobre	5220	106
Novembre	4984	101
Dicembre	4639	94
TGM	4946	100

	Giorno	Data	Dir1 BELLINZONA	Dir2 BIASCA	Tot 2 dir
Massimo giornaliero	mercoledì	06.04.2016	3336	3258	6594

	Giorno	Ora	Data	Dir1 BELLINZONA	Dir2 BIASCA	Tot 2 dir
Massimo orario	mercoledì	17-18	05.10.2016	308	447	755

Osservazioni:

Dati:

Dipartimento del Territorio
Sezione della Mobilit

Elaborazione:

OASI
Osservatorio Ambientale
Svizzera Italiana

Dipartimento del Territorio
Sezione della mobilit

919 - AVEGNO - VALLE MAGGIA

Evoluzione del traffico giornaliero (TGM) mensile e annuale

Anno	Gennaio	Febbraio	Marzo	Aprile	Maggio	Giugno	Luglio	Agosto	Settembre	Ottobre	Novembre	Dicembre	TGM
2016									9459	8724	7573	7430	
2015													
2014	6207	6852	7299	8337	8315	8557	9713	8915	8805	8242	7148	7073	**7974**
2013	6373	6660	7323	7958	8195	8763	10491		8658	8168	7233	6934	**7927**
2012	6206	6729	7564	7968	8326	8395	10521	9753	8580			6775	**8104**
2011					8235	8466	10159	9687	8762	8485	7256	6848	
2010	5776	6481	7165	8199	8387	8582	11576	10188	8778	8147	6717	6479	**8078**
2009	5743	6364	7041	8027	8772	8910	11050	10003	8908	8708	6747	6368	**8049**
2008	6093	6853	7490	7951	8295	8582	10766	9821	8477	8306	6701	6218	**7969**
2007	6282	6665	7433	8562	8431	8548	11111	9883	9027	8634	7045	6587	**8195**
2006	5420	6301	7078	8226	8584	8816		10412	8685	8544	7068	6532	**7785**
2005	5957	6602	7479	7794	8946	9116	11024	10117	8598	8144	6909	6198	**8085**
2004	6166	6609	7036	8183	8521	8903	10956	9995	8932	8130	6866	6673	**8086**
2003	6143	6714	7180	8365	8517	9928	11203	10699	8836	8228	6798	6460	**8256**
2002	5627	6246	7567	7896	7944	8823	10347	9669	8486	8488	6682	6645	**7868**
2001	5601	6585	6903	8139	8161	8703	10017	10033	8683				**8092**
2000	5612	6598	7168	7723	8044	8833	10307	9805	8775	7488	6422	6149	**7748**
1999	5393	6073	7022	7949	8482	8467	10662	9713	8346	8201	6773	6234	**7789**
1998	5538	6293	6906	7505	8179	8345	10756	10179	8395	7995	6644	6091	**7747**
1997	5341	6164	7277	7764	8205	7816	10541	10009	8449	8145	6362	5937	**7681**
1996	5265	6010	6529	7698	7753	8224	9959	9525	8210	7785	6384	5828	**7436**
1995	5053	6073	6533	7472	7675	8012	10056	9549	7900	7853	6393	5718	**7367**
1994	4887	5493	6587	7351	7398	8024	10275	9687	7766	7400	6176	5757	**7200**
1993													
1992	4270	4990	5284	6677	6779	6772	8935	8564	7371	6510	5327	4929	**6373**
1991	4300	4598	5487	6294	6957	7071	9252	8746	7082	6676	5275	4723	**6381**
1990													
1989													
1988													
1987													
1986													
1985													
1984													
1983													
1982													
1981													
1980													
1979													
1978													
1977													
1976													
1975													
1974													
1973													
1972													
1971													
1970													

Evoluzione del traffico giornaliero medio annuale (TGM)

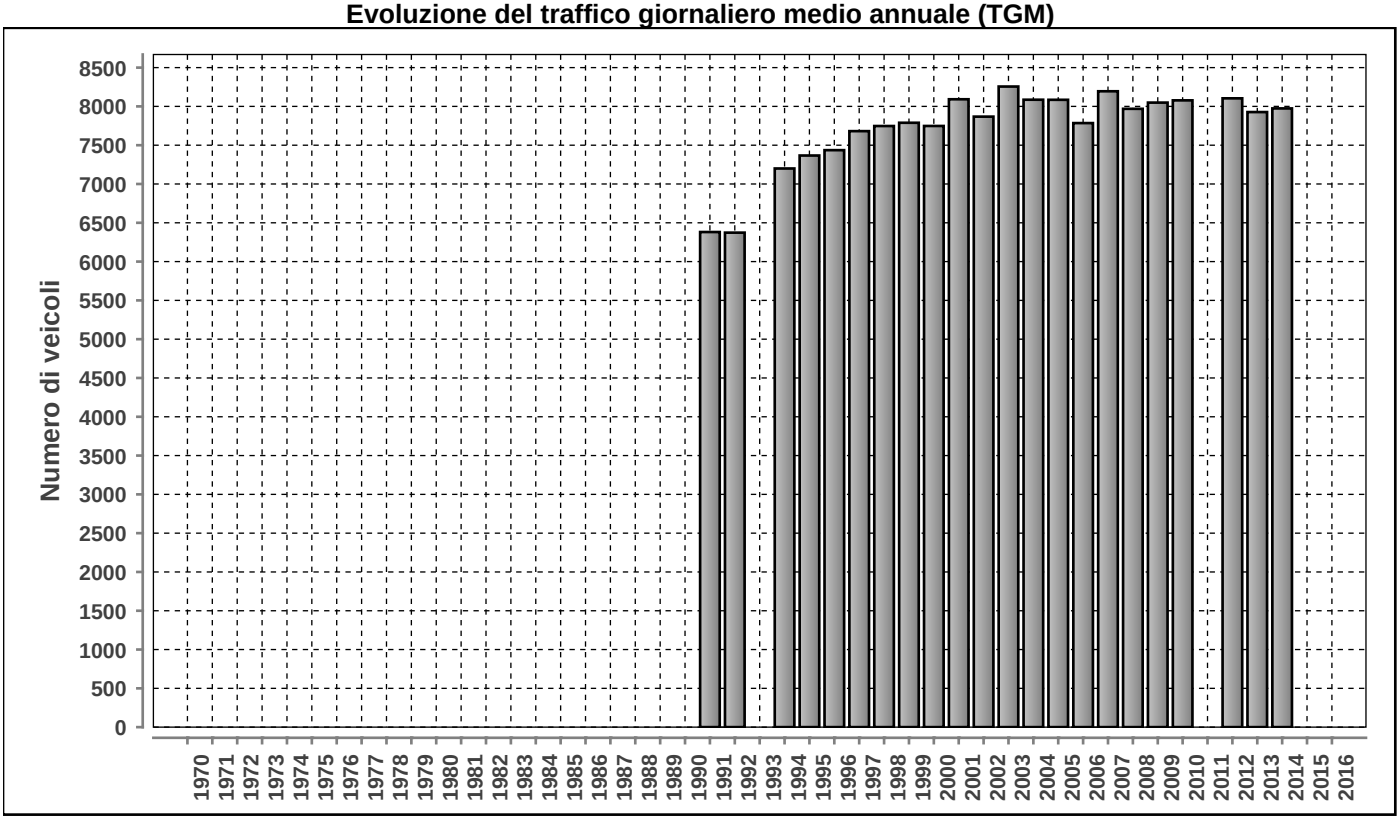

Posto conteggio: **AVEGNO - VALLE MAGGIA** | Nr: **919** | Comune: **Avegno** | Base di dati **2016**

DISTRIBUZIONE ORARIA DEI FERIALI (LU-VE)

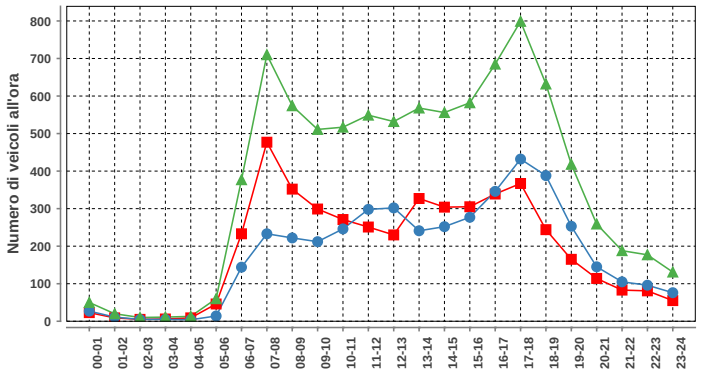

Lunedì-venerdì				
ora	Dir1	Dir2	Dir1+2	%
00-01	23	27	50	0.6
01-02	9	11	20	0.2
02-03	5	5	10	0.1
03-04	6	5	11	0.1
04-05	9	4	13	0.1
05-06	46	14	60	0.7
06-07	233	144	377	4.2
07-08	477	233	710	8.0
08-09	352	222	574	6.4
09-10	299	212	511	5.7
10-11	271	246	517	5.8
11-12	251	298	549	6.1
12-13	230	302	532	6.0
13-14	327	241	568	6.4
14-15	304	252	556	6.2
15-16	305	277	582	6.5
16-17	339	346	685	7.7
17-18	367	432	799	8.9
18-19	244	388	632	7.1
19-20	165	253	418	4.7
20-21	114	145	259	2.9
21-22	83	105	188	2.1
22-23	81	96	177	2.0
23-24	55	76	131	1.5
Total	4595	4334	8929	100

DISTRIBUZIONE ORARIA DEL SABATO

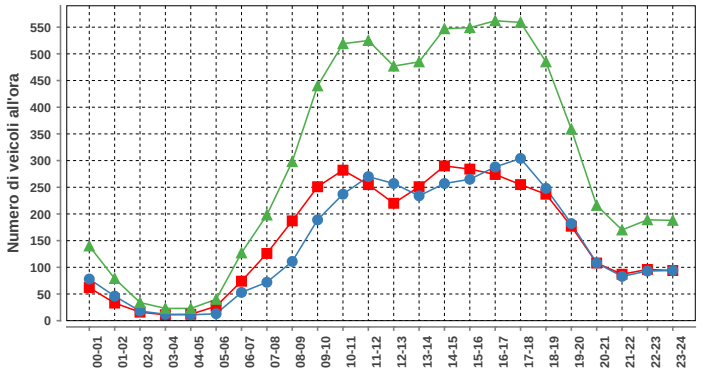

Sabato				
ora	Dir1	Dir2	Dir1+2	%
00-01	62	78	140	1.9
01-02	33	46	79	1.1
02-03	16	18	34	0.5
03-04	11	12	23	0.3
04-05	12	11	23	0.3
05-06	27	13	40	0.6
06-07	74	53	127	1.8
07-08	126	72	198	2.7
08-09	187	111	298	4.1
09-10	251	189	440	6.1
10-11	282	237	519	7.2
11-12	255	270	525	7.3
12-13	220	257	477	6.6
13-14	251	234	485	6.7
14-15	290	257	547	7.6
15-16	284	265	549	7.6
16-17	274	288	562	7.8
17-18	255	304	559	7.7
18-19	237	248	485	6.7
19-20	177	182	359	5.0
20-21	108	108	216	3.0
21-22	87	83	170	2.4
22-23	96	93	189	2.6
23-24	94	94	188	2.6
Total	3709	3523	7232	100

DISTRIBUZIONE ORARIA DELLA DOMENICA

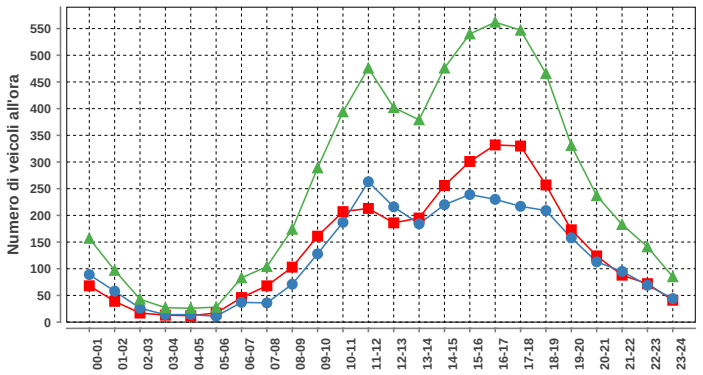

Domenica				
ora	Dir1	Dir2	Dir1+2	%
00-01	68	89	157	2.5
01-02	39	58	97	1.6
02-03	17	26	43	0.7
03-04	13	14	27	0.4
04-05	12	14	26	0.4
05-06	17	11	28	0.4
06-07	46	37	83	1.3
07-08	68	36	104	1.7
08-09	103	71	174	2.8
09-10	161	128	289	4.6
10-11	207	187	394	6.3
11-12	213	263	476	7.6
12-13	186	216	402	6.4
13-14	195	184	379	6.1
14-15	256	220	476	7.6
15-16	301	239	540	8.6
16-17	332	230	562	9.0
17-18	330	217	547	8.8
18-19	257	209	466	7.5
19-20	173	158	331	5.3
20-21	124	113	237	3.8
21-22	88	95	183	2.9
22-23	72	69	141	2.3
23-24	41	44	85	1.4
Total	3319	2928	6247	100

Traffico giornaliero medio TGM:	Dir1 LOCARNO	n.d.	n.d.
	Dir2 VALLE MAGGIA	n.d.	
Traffico feriale medio TFM:	Dir1 LOCARNO	n.d.	n.d.
	Dir2 VALLE MAGGIA	n.d.	

Giorni in funzione:	114
TGM/TFM:	n.d.

DISTRIBUZIONE SETTIMANALE

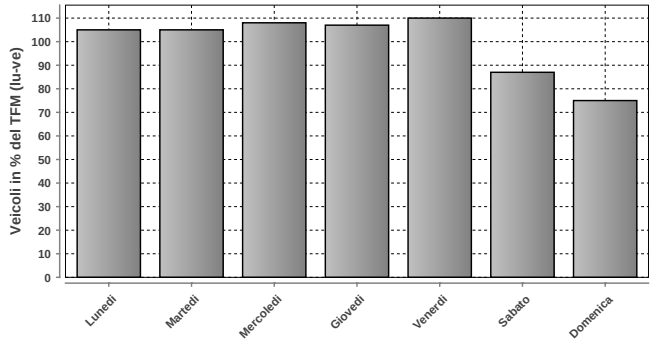

DISTRIBUZIONE SETTIMANALE			
Giorno	Media	% TFM	% TGM
Lunedì	8727	105	106
Martedì	8765	105	107
Mercoledì	9028	108	110
Giovedì	8934	107	109
Venerdì	9163	110	112
Sabato	7232	87	88
Domenica	6246	75	76
Traffico settimanale			707

DISTRIBUZIONE ANNUALE

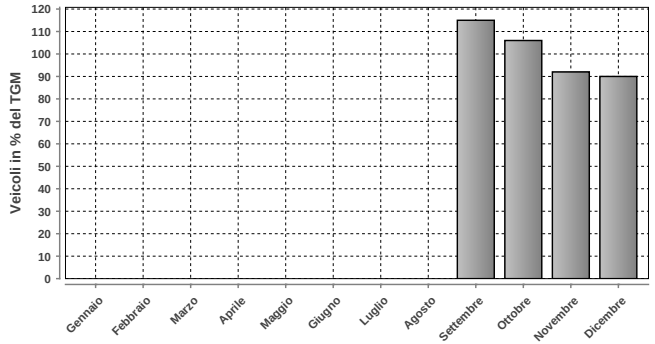

DISTRIBUZIONE ANNUALE		
Mese	Media	% TGM
Gennaio	n.d.	n.d.
Febbraio	n.d.	n.d.
Marzo	n.d.	n.d.
Aprile	n.d.	n.d.
Maggio	n.d.	n.d.
Giugno	n.d.	n.d.
Luglio	n.d.	n.d.
Agosto	n.d.	n.d.
Settembre	9459	115
Ottobre	8724	106
Novembre	7573	92
Dicembre	7430	90
TGM	8211	100

	Giorno	Data	Dir1 LOCARNO	Dir2 VALLE MAGGIA	Tot 2 dir
Massimo giornaliero	venerdì	09.09.2016	5397	5287	10684

	Giorno	Ora	Data	Dir1 LOCARNO	Dir2 VALLE MAGGIA	Tot 2 dir
Massimo orario	venerdì	17-18	09.09.2016	507	479	986

Osservazioni:

Dati:

Dipartimento del Territorio
Sezione della Mobilit

Elaborazione:

OASI
Osservatorio Ambientale
Svizzera Italiana

Dipartimento del Territorio
Sezione della mobilit

920 - CAVIGLIANO - VALLE ONSERNONE

Evoluzione del traffico giornaliero (TGM) mensile e annuale

Anno	Gennaio	Febbraio	Marzo	Aprile	Maggio	Giugno	Luglio	Agosto	Settembre	Ottobre	Novembre	Dicembre	TGM
2016	709	733	848	927	1028	987	1240	1210	1103	1073	854	816	963
2015	681	692	817	1013	1013	1033	1350	1233	1156	1086	927	797	981
2014	605	691	773	994	991	1037	1243	1252	1129	1045	807	770	950
2013	665	684	793	901	954	1052	1284	1233	1088	1001	821	773	939
2012	582							1158	1063	1046	838	736	
2011	623	705	749	1018	953	975	1191	1149	1024	1040	793		923
2010	595	632	747	1026	943	984	1609	1232	1066	997	771	651	938
2009	592	624	723	885	964	951		1160	1042	1094	768	687	876
2008	543	648	755	783	859	838	1097	1026		976	722	622	810
2007	625	655	741	896	818	867	1091	1055	977	978	758	683	847
2006	561	603	702	931	970	990			995	1022	767	688	838
2005	618	637	746	787	935	926	1184			959	736	649	829
2004	599	658	705	892	922	956	1170	1195	1124	964	760	684	887
2003	596	655	776	956	955	1008	1217	1169	1073	1037	790	699	911
2002	634	675	833	850	854	912	1153	1095	1018	997	727	683	869
2001					981	984	1175	1179	1046			668	1005
2000	603	677	749	874	900	1018	1162	1143	1027	901	715	668	870
1999	572	634	753	927	964	939	1152	1144	975	958	742	667	871
1998	617	680	772	826	937	936	1164	1157	1087	1054	789	705	892
1997	570	695	847	932	979	903	1175	1132	1065	1039	759	661	898
1996	559	627	722	952	922	939	1129	1162	1082	980	765	654	875
1995	536	661	727	904	901	948	1140	1149	865	1017	768	637	684
1994	506	579	708	833	821	864	1081	1060	1050	950	694	669	820
1993													
1992	512	618	692	920	909	933	1117		1092	992	728	633	828
1991	500	527	689	839	877	831	1051	1044	904	1077	715	652	810
1990													
1989													
1988													
1987													
1986													
1985													
1984													
1983													
1982													
1981													
1980													
1979													
1978													
1977													
1976													
1975													
1974													
1973													
1972													
1971													
1970													

Evoluzione del traffico giornaliero medio annuale (TGM)

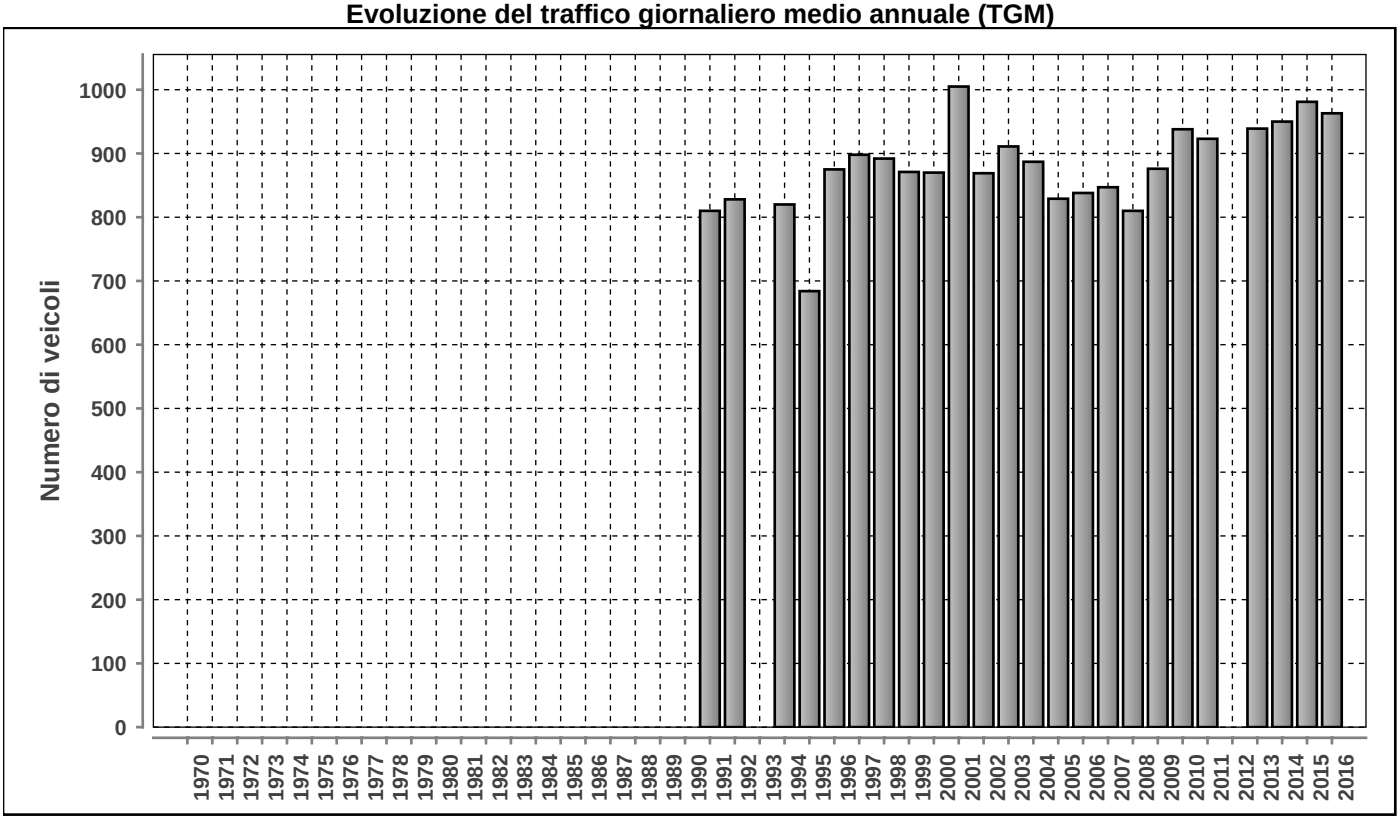

Posto conteggio: **CAVIGLIANO - VALLE ONSERNONE** | Nr: **920** | Comune: **Cavigliano** | Base di dati **2016**

Traffico giornaliero medio TGM:	**Dir1 CAVIGLIANO**	448	963
	Dir2 COMOLOGNO	515	
Traffico feriale medio TFM:	**Dir1 CAVIGLIANO**	471	1017
	Dir2 COMOLOGNO	546	

Giorni in funzione:	359
TGM/TFM:	0.947

DISTRIBUZIONE ORARIA DEI FERIALI (LU-VE)

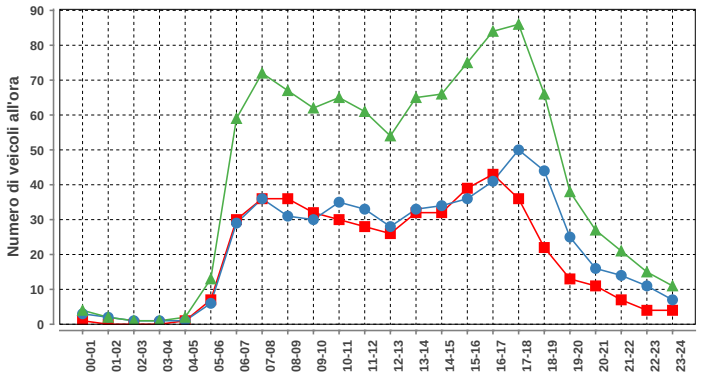

Lunedì-venerdì				
ora	Dir1	Dir2	Dir1+2	%
00-01	1	3	4	0.4
01-02	0	2	2	0.2
02-03	0	1	1	0.1
03-04	0	1	1	0.1
04-05	1	1	2	0.2
05-06	7	6	13	1.3
06-07	30	29	59	5.8
07-08	36	36	72	7.1
08-09	36	31	67	6.6
09-10	32	30	62	6.1
10-11	30	35	65	6.4
11-12	28	33	61	6.0
12-13	26	28	54	5.3
13-14	32	33	65	6.4
14-15	32	34	66	6.5
15-16	39	36	75	7.4
16-17	43	41	84	8.3
17-18	36	50	86	8.5
18-19	22	44	66	6.5
19-20	13	25	38	3.7
20-21	11	16	27	2.7
21-22	7	14	21	2.1
22-23	4	11	15	1.5
23-24	4	7	11	1.1
Total	470	547	1017	100

DISTRIBUZIONE ORARIA DEL SABATO

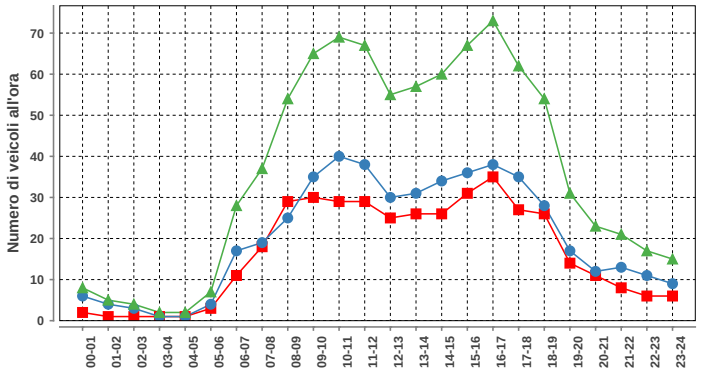

Sabato				
ora	Dir1	Dir2	Dir1+2	%
00-01	2	6	8	0.9
01-02	1	4	5	0.6
02-03	1	3	4	0.5
03-04	1	1	2	0.2
04-05	1	1	2	0.2
05-06	3	4	7	0.8
06-07	11	17	28	3.2
07-08	18	19	37	4.2
08-09	29	25	54	6.1
09-10	30	35	65	7.4
10-11	29	40	69	7.8
11-12	29	38	67	7.6
12-13	25	30	55	6.2
13-14	26	31	57	6.5
14-15	26	34	60	6.8
15-16	31	36	67	7.6
16-17	35	38	73	8.3
17-18	27	35	62	7.0
18-19	26	28	54	6.1
19-20	14	17	31	3.5
20-21	11	12	23	2.6
21-22	8	13	21	2.4
22-23	6	11	17	1.9
23-24	6	9	15	1.7
Total	396	487	883	100

DISTRIBUZIONE ORARIA DELLA DOMENICA

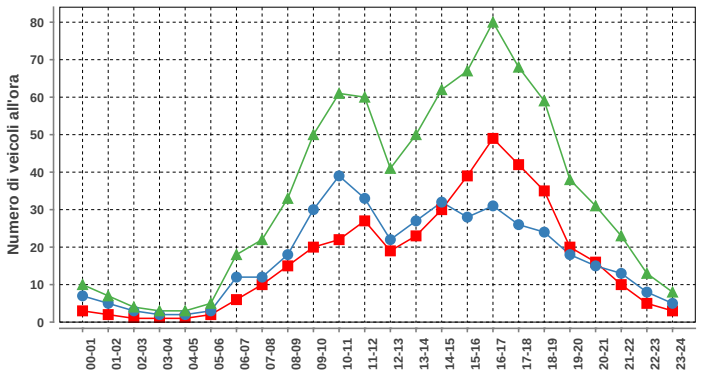

Domenica				
ora	Dir1	Dir2	Dir1+2	%
00-01	3	7	10	1.2
01-02	2	5	7	0.9
02-03	1	3	4	0.5
03-04	1	2	3	0.4
04-05	1	2	3	0.4
05-06	2	3	5	0.6
06-07	6	12	18	2.2
07-08	10	12	22	2.7
08-09	15	18	33	4.0
09-10	20	30	50	6.1
10-11	22	39	61	7.5
11-12	27	33	60	7.4
12-13	19	22	41	5.0
13-14	23	27	50	6.1
14-15	30	32	62	7.6
15-16	39	28	67	8.2
16-17	49	31	80	9.8
17-18	42	26	68	8.3
18-19	35	24	59	7.2
19-20	20	18	38	4.7
20-21	16	15	31	3.8
21-22	10	13	23	2.8
22-23	5	8	13	1.6
23-24	3	5	8	1.0
Total	401	415	816	100

DISTRIBUZIONE SETTIMANALE

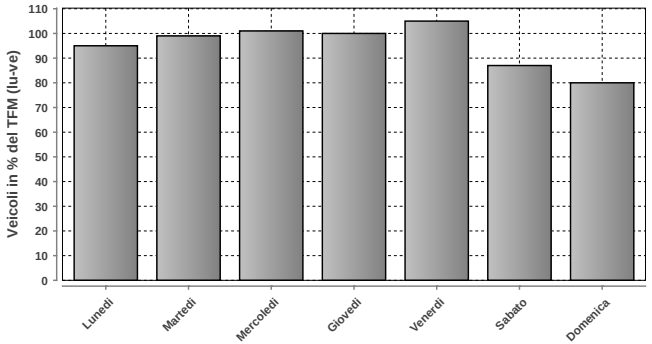

DISTRIBUZIONE SETTIMANALE			
Giorno	**Media**	**% TFM**	**% TGM**
Lunedì	963	95	100
Martedì	1004	99	104
Mercoledì	1023	101	106
Giovedì	1016	100	106
Venerdì	1070	105	111
Sabato	888	87	92
Domenica	815	80	85
Traffico settimanale			704

DISTRIBUZIONE ANNUALE

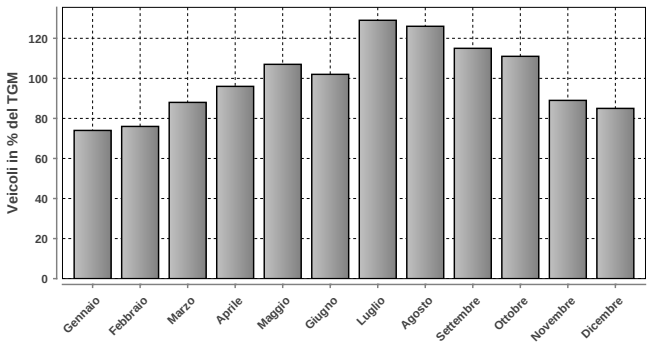

DISTRIBUZIONE ANNUALE		
Mese	**Media**	**% TGM**
Gennaio	709	74
Febbraio	733	76
Marzo	848	88
Aprile	927	96
Maggio	1028	107
Giugno	987	102
Luglio	1240	129
Agosto	1210	126
Settembre	1103	115
Ottobre	1073	111
Novembre	854	89
Dicembre	816	85
TGM	963	100

	Giorno	Data	Dir1 CAVIGLIANO	Dir2 COMOLOGNO	Tot 2 dir
Massimo giornaliero	venerdì	29.07.2016	713	879	1592

	Giorno	Ora	Data	Dir1 CAVIGLIANO	Dir2 COMOLOGNO	Tot 2 dir
Massimo orario	venerdì	17-18	02.09.2016	83	71	154

Osservazioni:

Dati:

Dipartimento del Territorio
Sezione della Mobilit

Elaborazione:

Osservatorio Ambientale
Svizzera Italiana

922 - BRUSINO DOGANA FINATE

Evoluzione del traffico giornaliero (TGM) mensile e annuale

Anno	Gennaio	Febbraio	Marzo	Aprile	Maggio	Giugno	Luglio	Agosto	Settembre	Ottobre	Novembre	Dicembre	TGM
2016	2907	3349	3489	3308	3117	3491	3436	2896	3569	3360	3300	3072	3272
2015	3014	3125	3420	3645		3366	3480	2737	3444	3549	3532	3132	3312
2014	3005	3422	3494		3766	3562	3887	3017	3852	3780	3481	3133	3507
2013	3005	3162	3334	3665	3629	3848			3603	3606	3398	3204	3472
2012	2815	3117	3441	3460	3486	3530	3744	3114	3474	3641	3343	2952	3343
2011	2562	3151	3305	3432	3474	3237	3544	2938	3422	3339	3204	2920	3212
2010	2449	2852	3059	3322	3117	3306	3483	2928	3401	3331	3095	2797	3096
2009	2384	2764	2858	3067	3186	3165	3490	2882	3148	3141	2877	2544	2958
2008	2437	2804	2824	3146	2997	3194	3292	2688	3066	3149	2884	2493	2913
2007	2354	2569	2752	2964	2924	2945	3174	2658	2975	3010	2831	2454	2798
2006	2123	2545	2718	2876	2924	2834	2986	2591	2928	2878	2719	2336	2704
2005	2119	2350	2703	2796	2872	2942	2986	2535	2827	2782	2598	2308	2653
2004	2067	2336	2458	2778	2820	2780	3032	2582	2859	2795	2561	2381	2619
2003	2105	2328	2465	2790	2789	2905	3046	2529	2777	2715	2391	2159	2583
2002	1935	2264	2477	2615	2600	2695	2910	2401	2678	2688	2459	2210	2494
2001	1882	2146	2304	2621	2659	2612	2863	2477	2607	2615	2361	2051	2433
2000						2405	2649	2333	2518	2364	2193	1961	
1999	1668	1938	2089	2268	2332	2244							2069
1998	1664	1931	2053	2181	2268	2281	2593	2255	2337	2215	2057	1786	2136
1997	1613	1922	2128	2316	2204	2178	2534	2179	2357	2237	1986	1808	2122
1996	1729	1982	2090	2403	2322	2360	2514	2130	2300	2209	1975	1691	2142
1995	1775	2077	2210	2348	2364	2381	2523	2148	2070	2321	2036	1818	2173
1994	1783	2021	2302	2370	2358	2582	2737	2159	2442	2150	2131	1876	2240
1993	2098	2373	2405	2504	2469	2549	2764	2292	2501	2246	2174	1931	2358
1992	2311	2499	2504	2784	2634	2506	2924	2401	2757	2528	2441	2233	2547
1991													
1990													
1989													
1988													
1987													
1986													
1985													
1984													
1983													
1982													
1981													
1980													
1979													
1978													
1977													
1976													
1975													
1974													
1973													
1972													
1971													
1970													

Evoluzione del traffico giornaliero medio annuale (TGM)

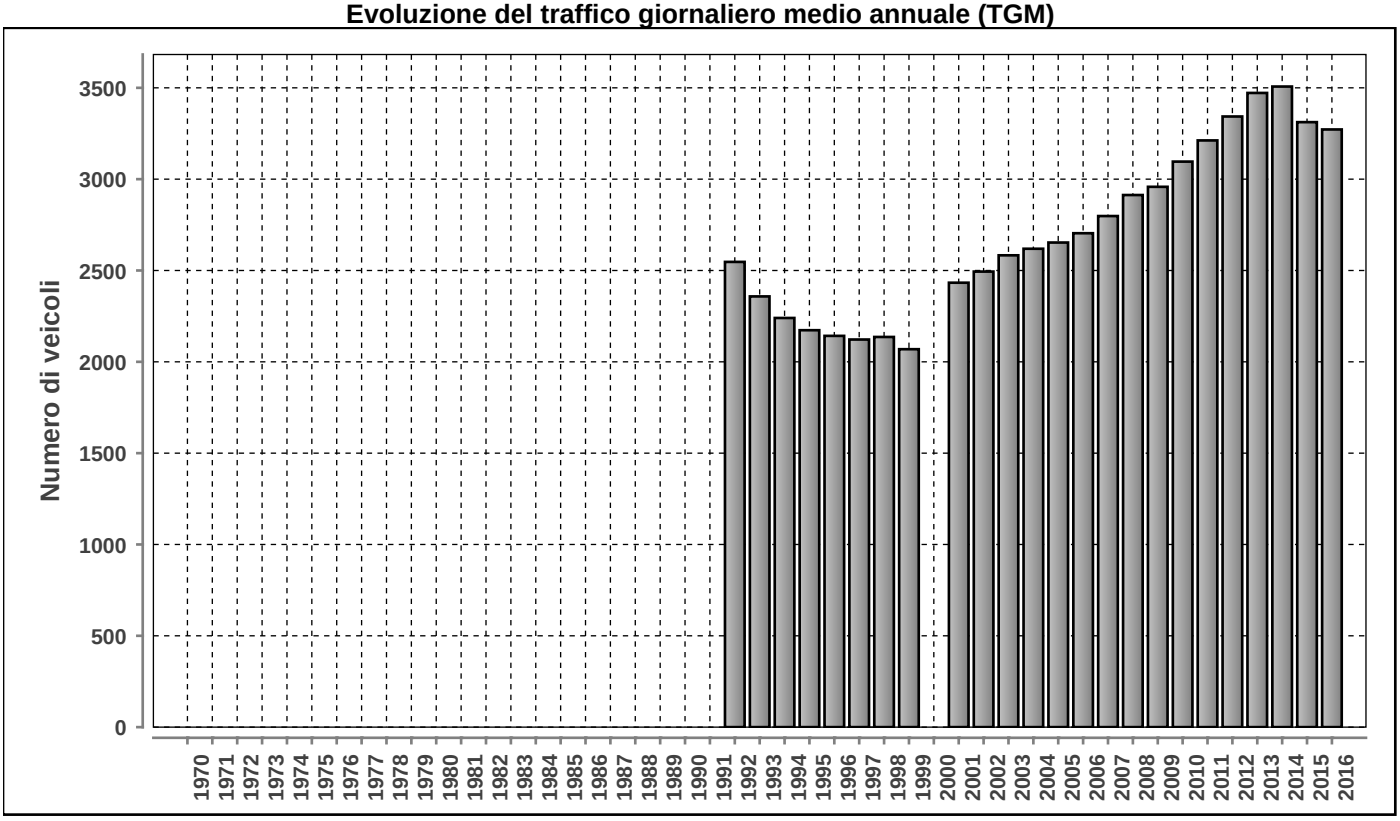

Posto conteggio: **BRUSINO DOGANA FINATE**

Nr: **922**

Comune: **Brusino Arsizio**

Base di dati **2016**

Traffico giornaliero medio TGM:	**Dir1 ITALIA**	1561	3272
	Dir2 SVIZZERA	1711	
Traffico feriale medio TFM:	**Dir1 ITALIA**	1854	3930
	Dir2 SVIZZERA	2076	

Giorni in funzione:	365
TGM/TFM:	0.833

DISTRIBUZIONE ORARIA DEI FERIALI (LU-VE)

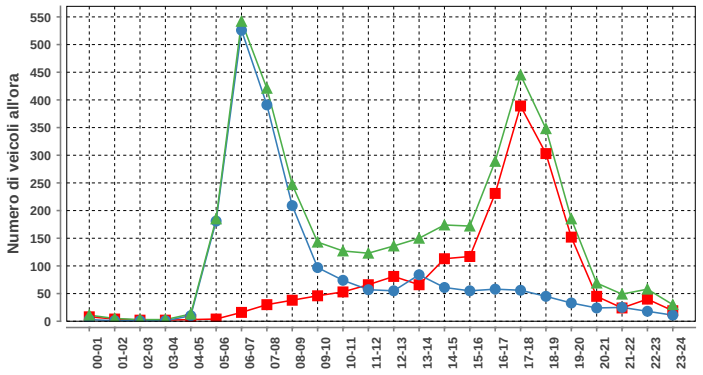

Lunedì-venerdì				
ora	Dir1	Dir2	Dir1+2	%
00-01	8	3	11	0.3
01-02	4	1	5	0.1
02-03	2	1	3	0.1
03-04	2	1	3	0.1
04-05	3	10	13	0.3
05-06	4	181	185	4.7
06-07	16	526	542	13.8
07-08	30	391	421	10.7
08-09	38	209	247	6.3
09-10	46	97	143	3.6
10-11	53	74	127	3.2
11-12	66	57	123	3.1
12-13	81	55	136	3.5
13-14	66	84	150	3.8
14-15	113	61	174	4.4
15-16	117	55	172	4.4
16-17	231	58	289	7.4
17-18	389	56	445	11.3
18-19	303	45	348	8.9
19-20	152	33	185	4.7
20-21	45	24	69	1.8
21-22	24	25	49	1.2
22-23	40	18	58	1.5
23-24	19	11	30	0.8
Total	1852	2076	3928	100

DISTRIBUZIONE ORARIA DEL SABATO

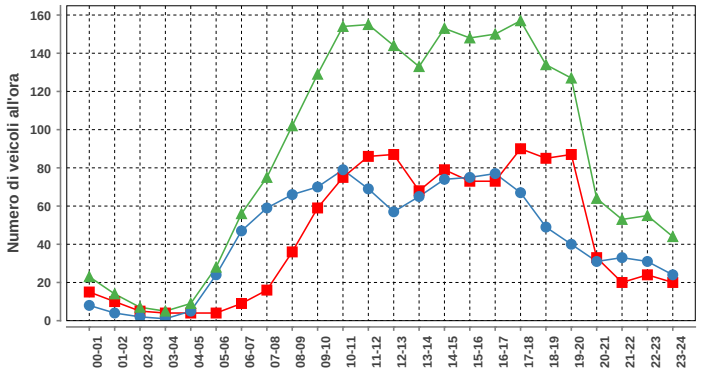

Sabato				
ora	Dir1	Dir2	Dir1+2	%
00-01	15	8	23	1.1
01-02	10	4	14	0.7
02-03	5	2	7	0.3
03-04	4	1	5	0.2
04-05	4	5	9	0.4
05-06	4	24	28	1.3
06-07	9	47	56	2.6
07-08	16	59	75	3.5
08-09	36	66	102	4.8
09-10	59	70	129	6.1
10-11	75	79	154	7.3
11-12	86	69	155	7.3
12-13	87	57	144	6.8
13-14	68	65	133	6.3
14-15	79	74	153	7.2
15-16	73	75	148	7.0
16-17	73	77	150	7.1
17-18	90	67	157	7.4
18-19	85	49	134	6.3
19-20	87	40	127	6.0
20-21	33	31	64	3.0
21-22	20	33	53	2.5
22-23	24	31	55	2.6
23-24	20	24	44	2.1
Total	1062	1057	2119	100

DISTRIBUZIONE ORARIA DELLA DOMENICA

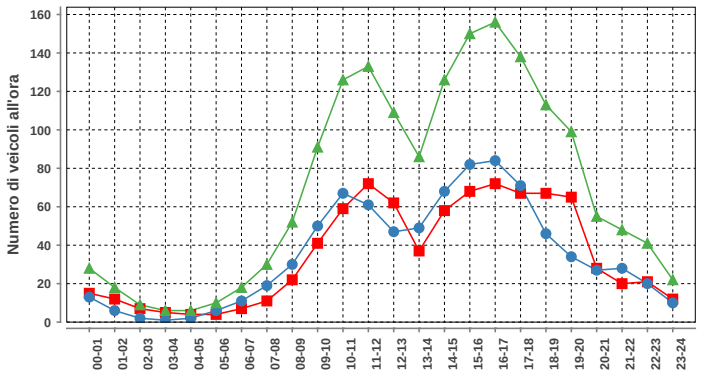

Domenica				
ora	Dir1	Dir2	Dir1+2	%
00-01	15	13	28	1.7
01-02	12	6	18	1.1
02-03	7	2	9	0.5
03-04	5	1	6	0.4
04-05	4	2	6	0.4
05-06	4	6	10	0.6
06-07	7	11	18	1.1
07-08	11	19	30	1.8
08-09	22	30	52	3.1
09-10	41	50	91	5.4
10-11	59	67	126	7.5
11-12	72	61	133	8.0
12-13	62	47	109	6.5
13-14	37	49	86	5.1
14-15	58	68	126	7.5
15-16	68	82	150	9.0
16-17	72	84	156	9.3
17-18	67	71	138	8.3
18-19	67	46	113	6.8
19-20	65	34	99	5.9
20-21	28	27	55	3.3
21-22	20	28	48	2.9
22-23	21	20	41	2.5
23-24	12	10	22	1.3
Total	836	834	1670	100

DISTRIBUZIONE SETTIMANALE

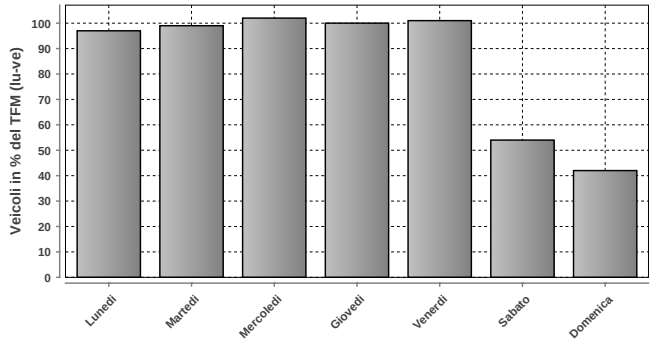

DISTRIBUZIONE SETTIMANALE			
Giorno	**Media**	**% TFM**	**% TGM**
Lunedì	3831	97	117
Martedì	3899	99	119
Mercoledì	4004	102	122
Giovedì	3944	100	121
Venerdì	3966	101	121
Sabato	2115	54	65
Domenica	1669	42	51
Traffico settimanale			716

DISTRIBUZIONE ANNUALE

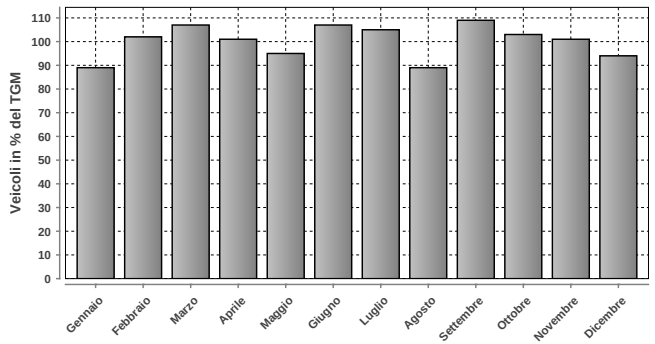

DISTRIBUZIONE ANNUALE		
Mese	**Media**	**% TGM**
Gennaio	2907	89
Febbraio	3349	102
Marzo	3489	107
Aprile	3308	101
Maggio	3117	95
Giugno	3491	107
Luglio	3436	105
Agosto	2896	89
Settembre	3569	109
Ottobre	3360	103
Novembre	3300	101
Dicembre	3072	94
TGM	3272	100

Massimo giornaliero	**Giorno**	**Data**	**Dir1 ITALIA**	**Dir2 SVIZZERA**	**Tot 2 dir**
	venerdì	03.06.2016	2107	2395	4502

Massimo orario	**Giorno**	**Ora**	**Data**	**Dir1 ITALIA**	**Dir2 SVIZZERA**	**Tot 2 dir**
	mercoledì	06-07	16.03.2016	25	695	720

Osservazioni:

Dati:

Dipartimento del Territorio
Sezione della Mobilit

Elaborazione:

Osservatorio Ambientale
Svizzera Italiana

Dipartimento del Territorio
Sezione della mobilit

927 - GORDOLA - VALLE VERZASCA

Evoluzione del traffico giornaliero (TGM) mensile e annuale

Anno	Gennaio	Febbraio	Marzo	Aprile	Maggio	Giugno	Luglio	Agosto	Settembre	Ottobre	Novembre	Dicembre	TGM
2016	1677	1747	2162	2598	3169	2921	4418	4653	3492	2936	1975	1886	2809
2015	1631	1662	1970	2799	2976	3236	4677	4160	3097	2702	2146	1878	2753
2014	1500	1612	2037	2741	3022	3297	3897	3975	3337	2704	2081	1843	2679
2013	1623			2418	2939	3325	4533	4539	3238	2630	1926	1709	2784
2012	1571	1686	2094	2566	2876	3189	4408		3208	2761	1904	1693	2607
2011	1517	1750	1938	3018	2834	3312	4197	4367	3224	3017	1883	1726	2744
2010	1493	1650	1918	2713	3033	3272	4878	4530	3340	2720	1770	1552	2752
2009	1458	1586	1925	2673	3362	3530			3415	3207	1881	1634	2625
2008	1506	1713	2196	2433	2895	3002		4451	3160	2931	1768	1510	2653
2007	1653	1759	2076	3127	2982	3216	4580	4213	3492	3074	1975	1728	2830
2006	1472	1589	1862	2864	3058	3333	4562	4282	3256	2975	1988	1739	2757
2005	1698	1744	2158	2428	3365	3276	4497	4276	3248	2764	1848	1575	2748
2004	1528	1631	1897	2697	3039	3365	4342	4296	3389	2702	1962	1854	2731
2003	1600	1690	2049	2832	2951						2409	1630	
2002	1569	1700	2301	2619	2880	3264	3966	4109	3229	2999	1921	1715	2689
2001	1423	1667	1853	2898	2921		4222	4469	3345	2867	1843	1652	2651
2000	1582	1747	2101	2791	2795	3649	4338	4346	3434	2620	1769	1609	2735
1999	1481	1618	1958	2870	3358	3328	4469	4022	3210	3043	1876	1640	2667
1998	1494	1681	2040	2487	3114	3288	4453	4659	3294	2887	1948	1652	2758
1997	1406	1692	2403	2762	3272	2736	4275	4491	3382	3085	1783	1609	2748
1996	1479	1794	2259	2880	2841	3218	3930	3998	3544	2826	1914	1629	2695
1995	1525	1699	1970	2845	2875	3179	4240	4131	2921	2924	1903	1618	2660
1994	1416	1534	2036	2596	2720	3161	4417	4248	3300	2500	1862	1716	2600
1993													
1992	1310	1492	1755	2732	2838	2872	4031	4094	3213	2482	1831	1559	2521
1991		1369	1972	2483	3084	3022	4319	4285	3080	2718	1736	1507	2702
1990													
1989													
1988													
1987													
1986													
1985													
1984													
1983													
1982													
1981													
1980													
1979													
1978													
1977													
1976													
1975													
1974													
1973													
1972													
1971													
1970													

Evoluzione del traffico giornaliero medio annuale (TGM)

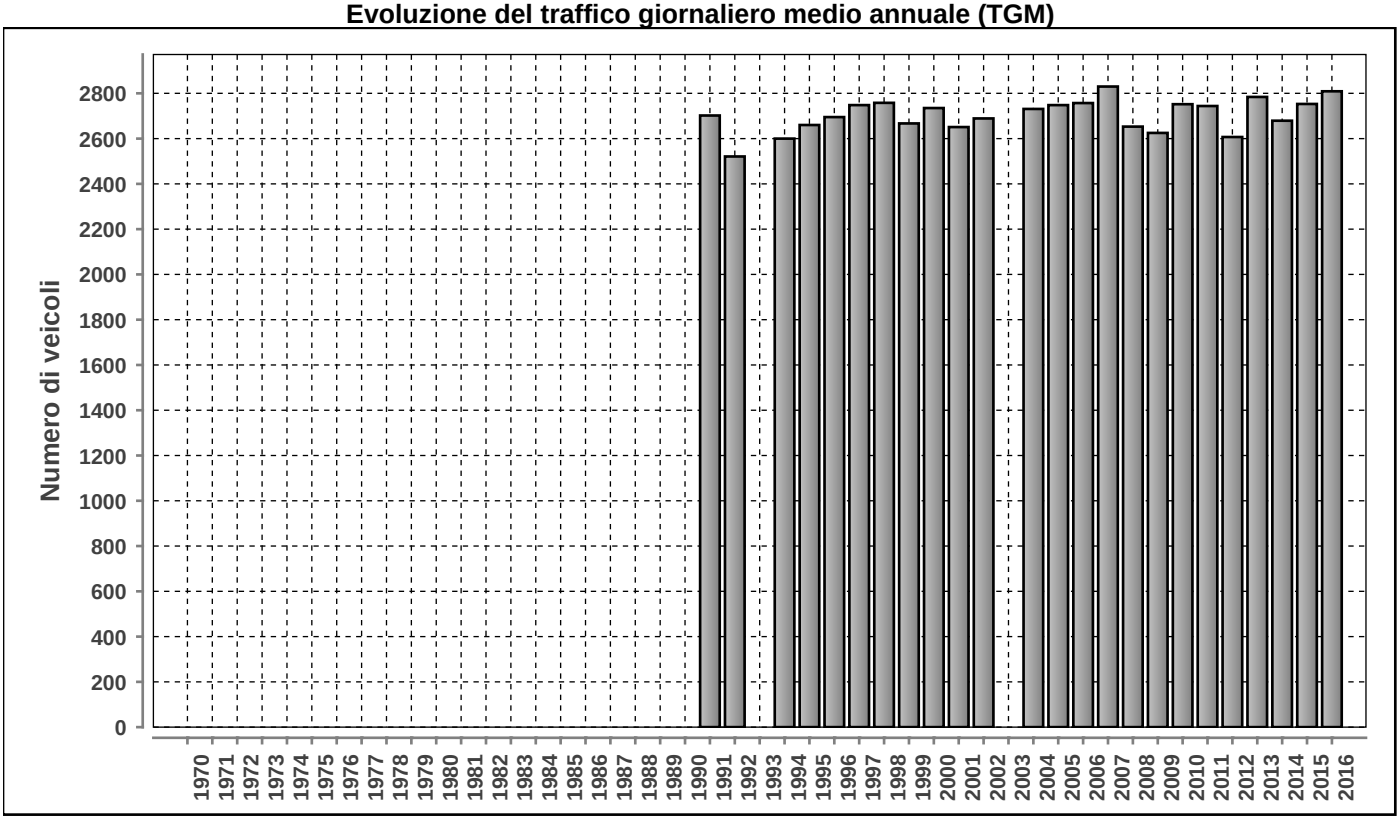

Posto conteggio: **GORDOLA - VALLE VERZASCA** | Nr: **927** | Comune: **Gordola** | Base di dati **2016**

DISTRIBUZIONE ORARIA DEI FERIALI (LU-VE)

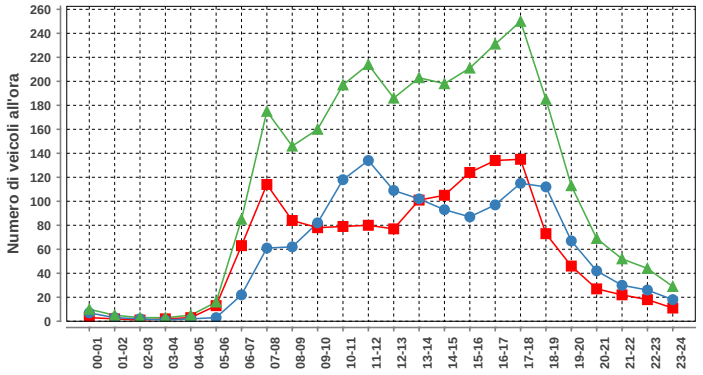

Lunedì-venerdì				
ora	Dir1	Dir2	Dir1+2	%
00-01	3	7	10	0.4
01-02	2	3	5	0.2
02-03	1	2	3	0.1
03-04	2	1	3	0.1
04-05	3	2	5	0.2
05-06	13	3	16	0.6
06-07	63	22	85	3.0
07-08	114	61	175	6.3
08-09	84	62	146	5.2
09-10	78	82	160	5.7
10-11	79	118	197	7.1
11-12	80	134	214	7.7
12-13	77	109	186	6.7
13-14	101	102	203	7.3
14-15	105	93	198	7.1
15-16	124	87	211	7.6
16-17	134	97	231	8.3
17-18	135	115	250	9.0
18-19	73	112	185	6.6
19-20	46	67	113	4.1
20-21	27	42	69	2.5
21-22	22	30	52	1.9
22-23	18	26	44	1.6
23-24	11	18	29	1.0
Total	1395	1395	2790	100

DISTRIBUZIONE ORARIA DEL SABATO

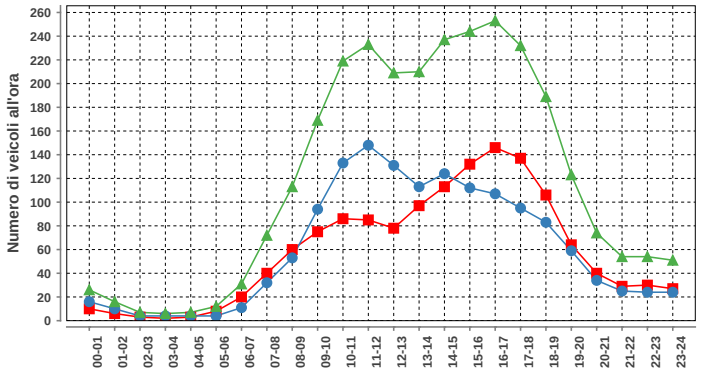

Sabato				
ora	Dir1	Dir2	Dir1+2	%
00-01	10	16	26	0.9
01-02	6	10	16	0.6
02-03	3	4	7	0.2
03-04	2	4	6	0.2
04-05	3	4	7	0.2
05-06	8	4	12	0.4
06-07	20	11	31	1.1
07-08	40	32	72	2.5
08-09	60	53	113	4.0
09-10	75	94	169	5.9
10-11	86	133	219	7.7
11-12	85	148	233	8.2
12-13	78	131	209	7.4
13-14	97	113	210	7.4
14-15	113	124	237	8.3
15-16	132	112	244	8.6
16-17	146	107	253	8.9
17-18	137	95	232	8.2
18-19	106	83	189	6.7
19-20	64	59	123	4.3
20-21	40	34	74	2.6
21-22	29	25	54	1.9
22-23	30	24	54	1.9
23-24	27	24	51	1.8
Total	1397	1444	2841	100

DISTRIBUZIONE ORARIA DELLA DOMENICA

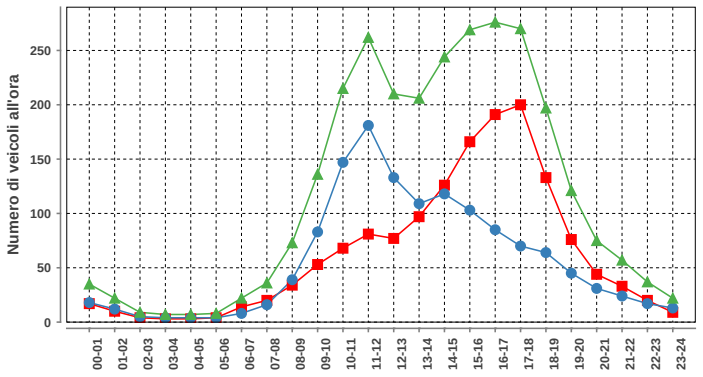

Domenica				
ora	Dir1	Dir2	Dir1+2	%
00-01	17	18	35	1.2
01-02	10	12	22	0.8
02-03	4	5	9	0.3
03-04	3	4	7	0.2
04-05	3	4	7	0.2
05-06	4	4	8	0.3
06-07	14	8	22	0.8
07-08	20	16	36	1.3
08-09	34	39	73	2.6
09-10	53	83	136	4.8
10-11	68	147	215	7.6
11-12	81	181	262	9.3
12-13	77	133	210	7.5
13-14	97	109	206	7.3
14-15	126	118	244	8.7
15-16	166	103	269	9.6
16-17	191	85	276	9.8
17-18	200	70	270	9.6
18-19	133	64	197	7.0
19-20	76	45	121	4.3
20-21	44	31	75	2.7
21-22	33	24	57	2.0
22-23	20	17	37	1.3
23-24	9	13	22	0.8
Total	1483	1333	2816	100

Traffico giornaliero medio TGM:	Dir1 GORDOLA	1414	2809
	Dir2 VALLE VERZASCA	1395	
Traffico feriale medio TFM:	Dir1 GORDOLA	1396	2791
	Dir2 VALLE VERZASCA	1395	

Giorni in funzione:	366
TGM/TFM:	1.006

DISTRIBUZIONE SETTIMANALE

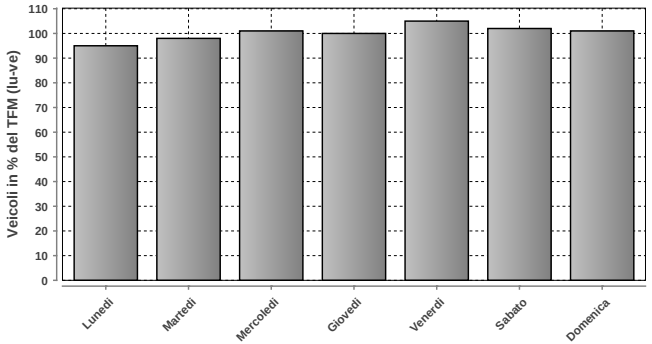

DISTRIBUZIONE SETTIMANALE			
Giorno	Media	% TFM	% TGM
Lunedì	2641	95	94
Martedì	2737	98	97
Mercoledì	2826	101	101
Giovedì	2795	100	100
Venerdì	2944	105	105
Sabato	2851	102	101
Domenica	2817	101	100
Traffico settimanale			698

DISTRIBUZIONE ANNUALE

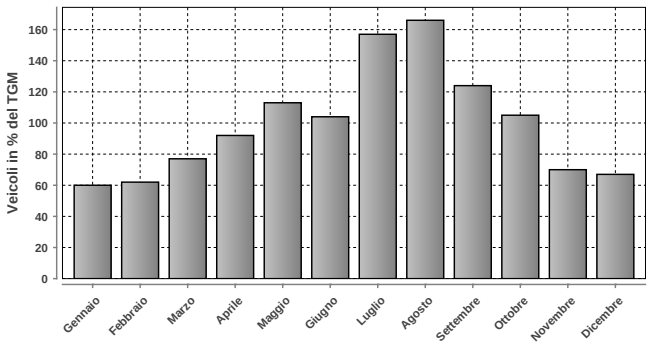

DISTRIBUZIONE ANNUALE		
Mese	Media	% TGM
Gennaio	1677	60
Febbraio	1747	62
Marzo	2162	77
Aprile	2598	92
Maggio	3169	113
Giugno	2921	104
Luglio	4418	157
Agosto	4653	166
Settembre	3492	124
Ottobre	2936	105
Novembre	1975	70
Dicembre	1886	67
TGM	2809	100

	Giorno	Data	Dir1 GORDOLA	Dir2 VALLE VERZASCA	Tot 2 dir
Massimo giornaliero	sabato	06.08.2016	3193	3883	7076

	Giorno	Ora	Data	Dir1 GORDOLA	Dir2 VALLE VERZASCA	Tot 2 dir
Massimo orario	lunedì	16-17	15.08.2016	604	118	722

Osservazioni:

Dati:

Dipartimento del Territorio
Sezione della Mobilit

Elaborazione:

Osservatorio Ambientale
Svizzera Italiana

Dipartimento del Territorio
Sezione della mobilit

928 - LAMONE OSTARIETTA

Evoluzione del traffico giornaliero (TGM) mensile e annuale

Anno	Gennaio	Febbraio	Marzo	Aprile	Maggio	Giugno	Luglio	Agosto	Settembre	Ottobre	Novembre	Dicembre	TGM
2016	15247	17405	17630	19055	17495	18482	17635	15494	18891	18024	17743	16501	**17450**
2015	15532	17253	18008	18870	17696	18270	18555	15381	18877	18659	18296	16699	**17668**
2014	15452	17404	17496	19137	18299	17662	18034	15260	18979	18599	17628	16447	**17513**
2013	15325	16259	16312	17509	17301	18593	18790	15395	18455	18705	17850	16095	**17214**
2012	14642	16580	17262	16778	17519	17127	17315	15000	17560	18147	17284	15130	**16688**
2011	14285	16600	16948	17431	17892	16184	17045	15209	17856	17377	17015	15657	**16620**
2010	13656	15509	16605	17096	16307	16902	17227	14811	17840	17125	16651	15249	**16245**
2009	13449	15251	16105	16604	16543	16140	16816	14149	17369	17087	16090	14769	**15855**
2008	13848	15369	14830	16615	15454	16097	16051	13410	16638	16998	15641	14002	**15415**
2007	14011	15174	15688	15868	15649	15014	15645	13712	16109	16865	16040	14391	**15344**
2006	12886	14803	15565	15703	16851	15945	16000	14143	16479	16421	15888	14279	**15412**
2005	13748	15369	15963	16667	16048	16462	15896	14118	16414	15867	15478	13976	**15493**
2004	12444	13627	13755	14794	14805	15004	16599	14158	17081	17029	16011	15437	**15056**
2003	12851	14242	14004	14840	14790	14138	14853	12489	15146	14996	13910	12876	**14095**
2002	12492	13794	14051	14717	14387	14443	14683	12999	14768	15130	18994	13201	**14472**
2001	12294	13822	13765	13703	14374	13740	14474	12453	13657	13408	12809	12469	**13414**
2000	12363	14120	13981	13905	14925	13378	14265	12465	14637	14587	14104	12823	**13792**
1999	12079	13823	14365	14920	14605	14582	14703	12719	15349	15048	14527	13631	**14192**
1998	12301	13606	13925	14191	14088	13639	14326	12023	14860	15036	14489	13072	**13792**
1997	11665	13408	13564	14845	13582	14036	14178	11579	14648	15076	14026	13059	**13633**
1996	11336	12699	12453	12767	13057	13284	13806	11546	10710	12976	12300	12098	**12419**
1995	11020	11959	12049	12699	13241	12639	12700	11244	13329	14148	13089	11457	**12463**
1994	11925	13400	14904	14281	13703	13075	13847	12257	14800	14000	12221	11423	**13320**
1993	11799	13532	13893	14350	13723	13940	14344	11946	14722	14091	13968	12966	**13600**
1992	11896	13713	13739	14558	14035	13534	14557	11922	15103	14402	14109	12847	**13694**
1991													
1990													
1989													
1988													
1987													
1986													
1985													
1984													
1983													
1982													
1981													
1980													
1979													
1978													
1977													
1976													
1975													
1974													
1973													
1972													
1971													
1970													

Evoluzione del traffico giornaliero medio annuale (TGM)

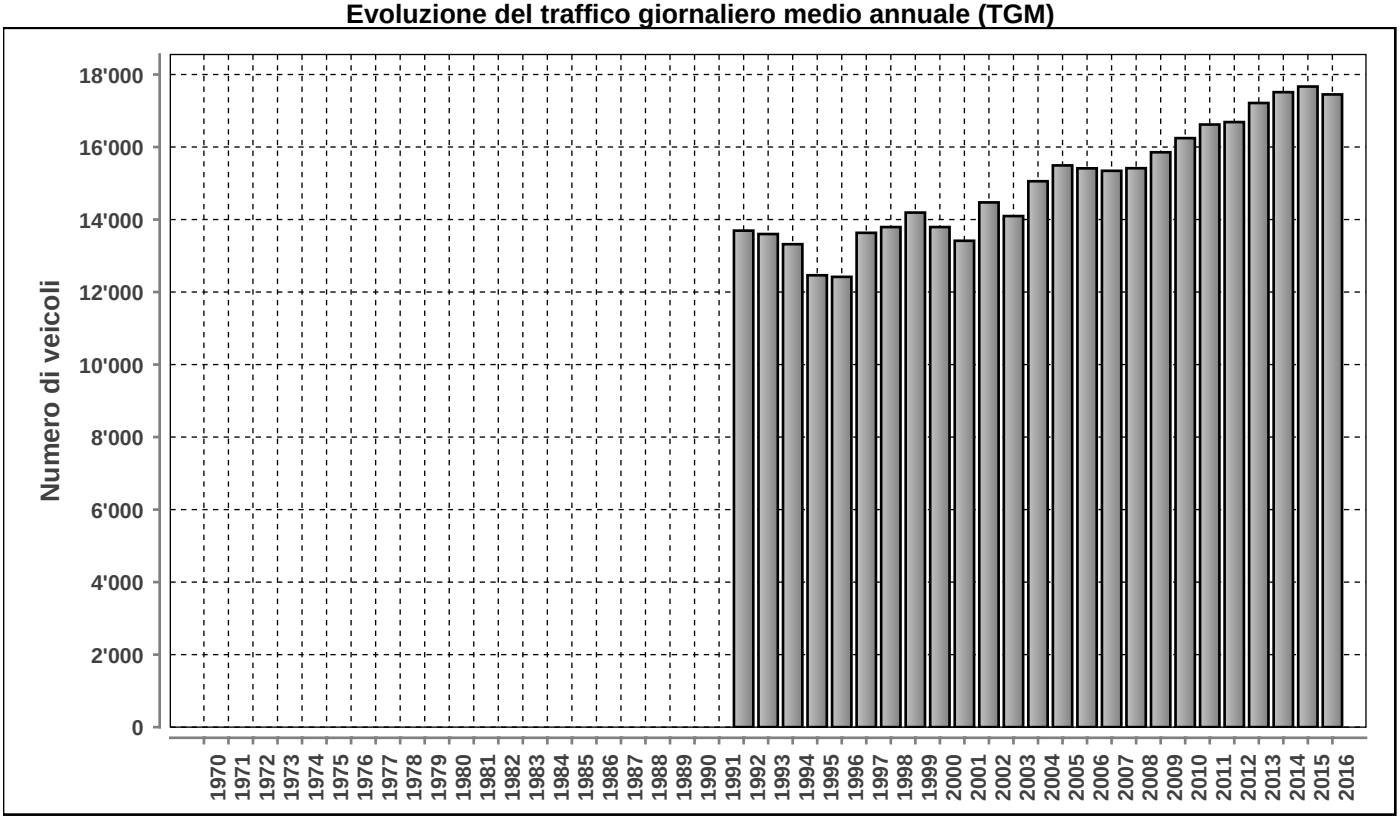

Posto conteggio: **LAMONE OSTARIETTA** | Nr: **928** | Comune: **Lamone** | Base di dati **2016**

DISTRIBUZIONE ORARIA DEI FERIALI (LU-VE)

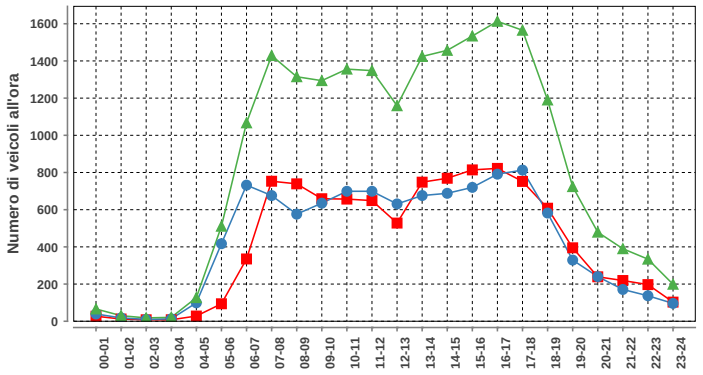

Lunedì-venerdì				
ora	Dir1	Dir2	Dir1+2	%
00-01	27	39	66	0.3
01-02	12	18	30	0.1
02-03	8	10	18	0.1
03-04	8	13	21	0.1
04-05	28	99	127	0.6
05-06	94	417	511	2.5
06-07	335	732	1067	5.2
07-08	753	676	1429	6.9
08-09	739	576	1315	6.4
09-10	659	635	1294	6.3
10-11	657	699	1356	6.6
11-12	649	699	1348	6.5
12-13	528	631	1159	5.6
13-14	748	676	1424	6.9
14-15	769	688	1457	7.1
15-16	814	720	1534	7.4
16-17	822	791	1613	7.8
17-18	752	813	1565	7.6
18-19	608	582	1190	5.8
19-20	395	329	724	3.5
20-21	239	240	479	2.3
21-22	219	171	390	1.9
22-23	197	137	334	1.6
23-24	103	96	199	1.0
Total	10163	10487	20650	100

DISTRIBUZIONE ORARIA DEL SABATO

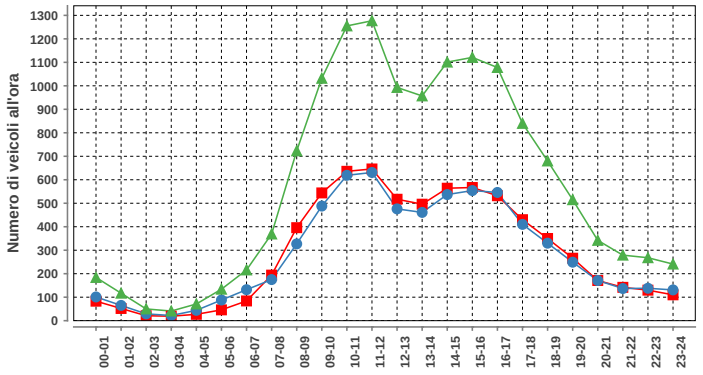

Sabato				
ora	Dir1	Dir2	Dir1+2	%
00-01	83	101	184	1.3
01-02	52	65	117	0.8
02-03	21	29	50	0.4
03-04	19	22	41	0.3
04-05	27	44	71	0.5
05-06	46	88	134	1.0
06-07	84	132	216	1.6
07-08	194	175	369	2.7
08-09	396	327	723	5.2
09-10	544	488	1032	7.4
10-11	636	619	1255	9.0
11-12	646	631	1277	9.2
12-13	517	476	993	7.2
13-14	496	461	957	6.9
14-15	564	537	1101	7.9
15-16	567	554	1121	8.1
16-17	532	546	1078	7.8
17-18	430	410	840	6.1
18-19	350	330	680	4.9
19-20	266	249	515	3.7
20-21	171	171	342	2.5
21-22	142	137	279	2.0
22-23	130	138	268	1.9
23-24	110	131	241	1.7
Total	7023	6861	13884	100

DISTRIBUZIONE ORARIA DELLA DOMENICA

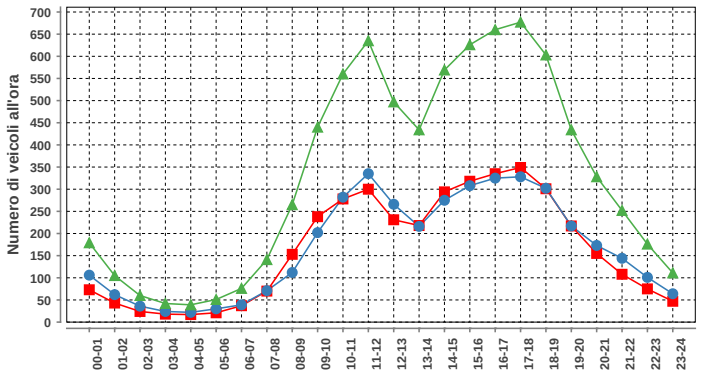

Domenica				
ora	Dir1	Dir2	Dir1+2	%
00-01	73	106	179	2.2
01-02	43	62	105	1.3
02-03	24	36	60	0.8
03-04	18	24	42	0.5
04-05	17	22	39	0.5
05-06	21	30	51	0.6
06-07	37	39	76	1.0
07-08	70	71	141	1.8
08-09	153	112	265	3.3
09-10	238	202	440	5.5
10-11	278	282	560	7.0
11-12	300	335	635	8.0
12-13	231	266	497	6.2
13-14	218	216	434	5.5
14-15	294	275	569	7.1
15-16	318	308	626	7.9
16-17	335	325	660	8.3
17-18	349	328	677	8.5
18-19	301	302	603	7.6
19-20	217	217	434	5.5
20-21	155	173	328	4.1
21-22	108	144	252	3.2
22-23	75	101	176	2.2
23-24	47	64	111	1.4
Total	3920	4040	7960	100

Traffico giornaliero medio TGM:	Dir1 LUGANO	8618	17450
	Dir2 RIVERA	8832	
Traffico feriale medio TFM:	Dir1 LUGANO	10164	20650
	Dir2 RIVERA	10486	

Giorni in funzione:	364
TGM/TFM:	0.845

DISTRIBUZIONE SETTIMANALE

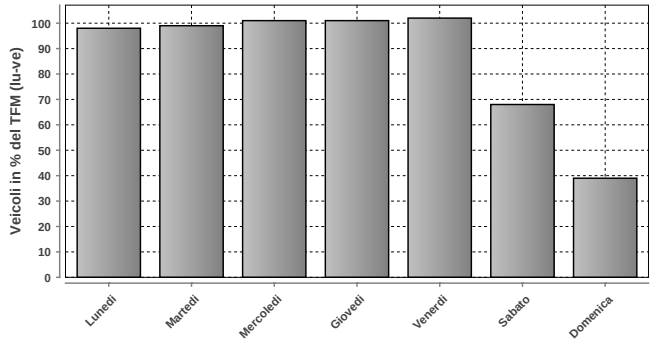

DISTRIBUZIONE SETTIMANALE			
Giorno	Media	% TFM	% TGM
Lunedì	20169	98	116
Martedì	20360	99	117
Mercoledì	20918	101	120
Giovedì	20770	101	119
Venerdì	21003	102	120
Sabato	13939	68	80
Domenica	7961	39	46
Traffico settimanale			717

DISTRIBUZIONE ANNUALE

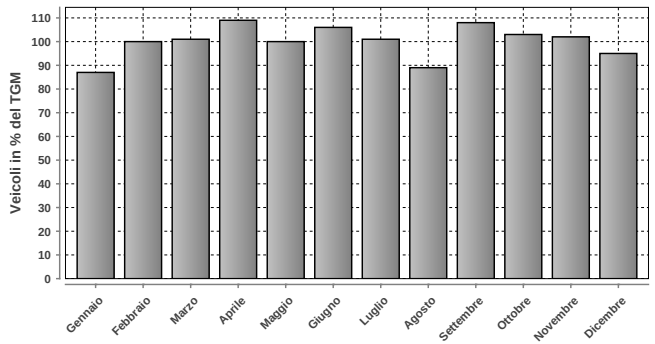

DISTRIBUZIONE ANNUALE		
Mese	Media	% TGM
Gennaio	15247	87
Febbraio	17405	100
Marzo	17630	101
Aprile	19055	109
Maggio	17495	100
Giugno	18482	106
Luglio	17635	101
Agosto	15494	89
Settembre	18891	108
Ottobre	18024	103
Novembre	17743	102
Dicembre	16501	95
TGM	17450	100

	Giorno	Data	Dir1 LUGANO	Dir2 RIVERA	Tot 2 dir
Massimo giornaliero	mercoledì	04.05.2016	12251	12295	24546

	Giorno	Ora	Data	Dir1 LUGANO	Dir2 RIVERA	Tot 2 dir
Massimo orario	mercoledì	16-17	04.05.2016	904	989	1893

Osservazioni:

Dati:

Dipartimento del Territorio
Sezione della Mobilit

Elaborazione:

OASI
Osservatorio Ambientale
Svizzera Italiana

929 - MENDRISIO CASVEGNO

Evoluzione del traffico giornaliero (TGM) mensile e annuale

Anno	Gennaio	Febbraio	Marzo	Aprile	Maggio	Giugno	Luglio	Agosto	Settembre	Ottobre	Novembre	Dicembre	TGM
2016	12752	13662	13943	14641	13726	14183	13488	12521	15128	14653	14930	14508	**14005**
2015	14741	15031	15508	16210	15266	15195	13926	11728	14756	14517	14345	13693	**14567**
2014	13187	14465	15395	16261	16100	15318		13424	16199	16072		15585	**15304**
2013	13310	13581	14257	14582	12552	11896	11629	10224	13971	14484	13691		**13116**
2012	12805	13032	13881	13719	13789	13692		12039	14632	15683	14775	13364	**13768**
2011	12103	13189	13309	13769	14374	13436	13575	11957	14137	13933	13620	13298	**13388**
2010	12671	13467	14106	14332	13750	13871	14047	12540	14156	13340	12938	12190	**13441**
2009	11807	12418	13219	13527	13495	13271	13190	11779	13311	14084	14041	13058	**13098**
2008	11951	12499	12428			12814		11718	13573	13455	12951	12325	**12640**
2007	11783	12230	12881	13250	13066	12637	11702	10958	12908	13350	13152	12057	**12495**
2006	10941	12334	12825	13136	13444	12729	12630	11380	13341	13110	12828	11891	**12546**
2005	11388	12076	12875	13471	12920	13260	12818	11269	13463	13333	13052	11926	**12652**
2004	11406	11830	12334	12915	12983	12442	12712	11111	13330	13334	12758	12242	**12442**
2003	11530	12479	12216	13120	12929	12734	12854	10861	13002	12864	12506	11711	**12400**
2002	10815	11371	12057	12262	11827	12141	12202	10457	12555	12697	12186	11763	**11861**
2001	10571	11521	11718	12400	14167	12317	12266	10599	12116	12132	11850	10929	**11882**
2000	10673	12015	12113	12029	12429	11609	11964	10619	12208	11808	11760	10817	**11666**
1999	10652	11476	12023	12303	12252	11661	11911	10635	12351	12628	12042	11333	**11771**
1998	10351	10961	11546	11992	12556	11736	12259	10614	12399	11760	11956	11102	**11600**
1997	9728	10947	11247	11899	10851	10539	11080	9836	11612	11580	11172	10504	**10912**
1996	9794	10741	11022	11449	11173	10761	11075	10500	11393	11444	11182	10075	**10884**
1995	9947	10804	11342	11157	11294	10911	10974	10631	11600	11601	11139	9857	**10936**
1994	9750	10454	11286	10094	10539	10633	10786	11600	11412	11294	11047	10320	**10800**
1993	10726	11588	11870	12073	10903	10989	13627	12480	10695	10754	10687	10221	**11386**
1992	12441	13625	13142	13806	13234	12605	12951	11069	13040	12102	11832	11544	**12608**
1991													
1990													
1989													
1988													
1987													
1986													
1985													
1984													
1983													
1982													
1981													
1980													
1979													
1978													
1977													
1976													
1975													
1974													
1973													
1972													
1971													
1970													

Evoluzione del traffico giornaliero medio annuale (TGM)

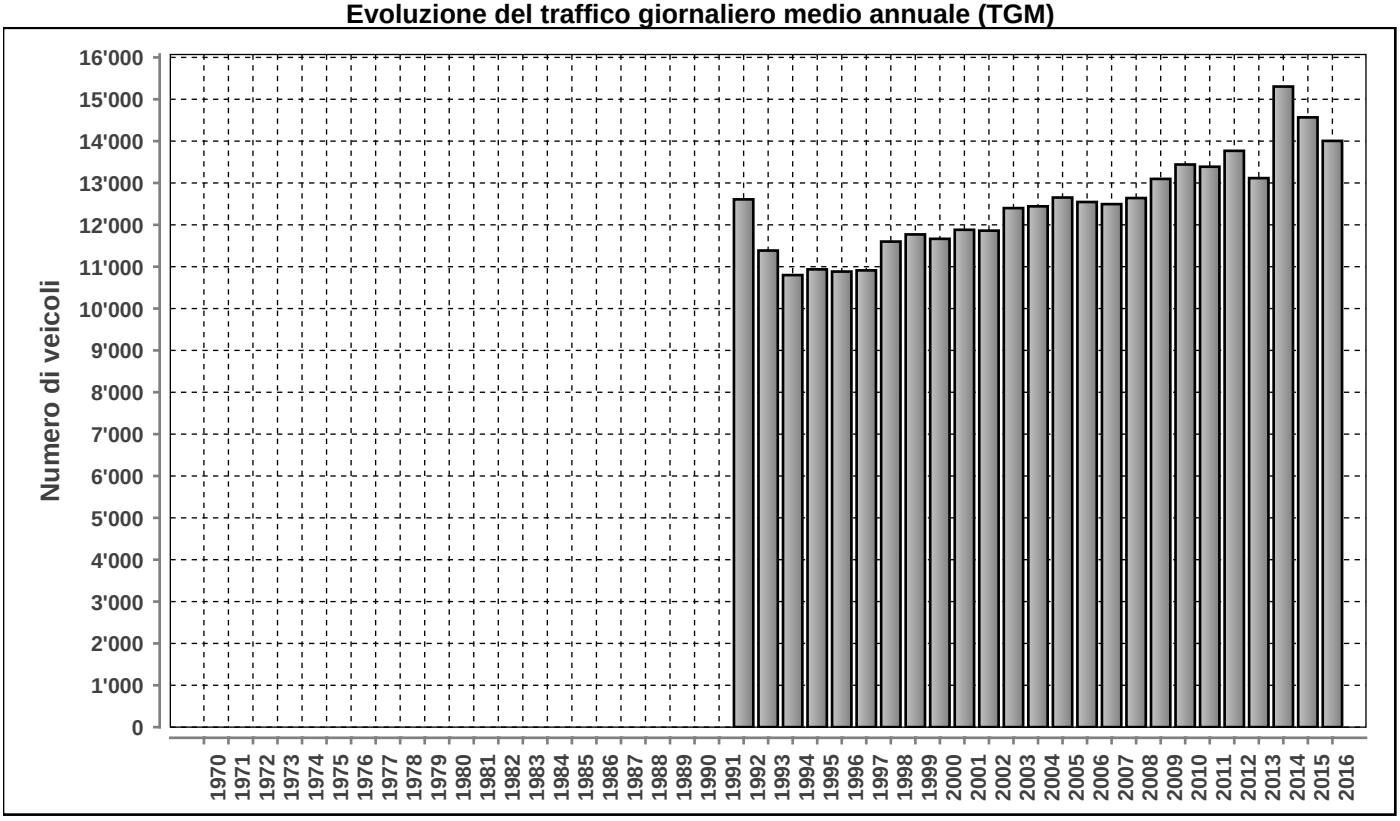

Posto conteggio: **MENDRISIO CASVEGNO** | Nr: **929** | Comune: **Mendrisio** | Base di dati **2016**

DISTRIBUZIONE ORARIA DEI FERIALI (LU-VE)

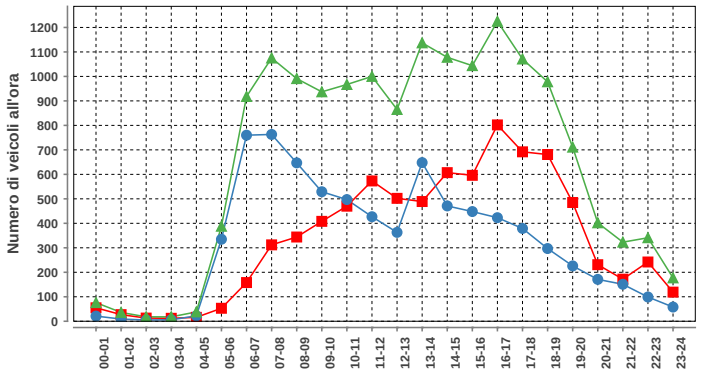

Lunedì-venerdì				
ora	Dir1	Dir2	Dir1+2	%
00-01	55	21	76	0.5
01-02	27	9	36	0.2
02-03	13	5	18	0.1
03-04	12	6	18	0.1
04-05	16	22	38	0.2
05-06	53	335	388	2.5
06-07	158	760	918	5.8
07-08	312	763	1075	6.8
08-09	344	647	991	6.3
09-10	408	529	937	5.9
10-11	470	497	967	6.1
11-12	573	427	1000	6.3
12-13	502	363	865	5.5
13-14	489	648	1137	7.2
14-15	607	471	1078	6.8
15-16	596	448	1044	6.6
16-17	802	423	1225	7.7
17-18	692	379	1071	6.8
18-19	681	297	978	6.2
19-20	485	226	711	4.5
20-21	231	171	402	2.5
21-22	172	151	323	2.0
22-23	242	99	341	2.2
23-24	119	58	177	1.1
Total	8059	7755	15814	100

DISTRIBUZIONE ORARIA DEL SABATO

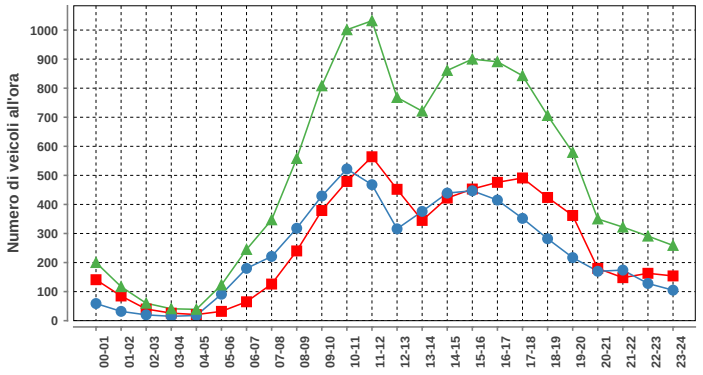

Sabato				
ora	Dir1	Dir2	Dir1+2	%
00-01	141	59	200	1.7
01-02	85	32	117	1.0
02-03	40	20	60	0.5
03-04	26	15	41	0.3
04-05	21	18	39	0.3
05-06	32	91	123	1.0
06-07	65	180	245	2.0
07-08	126	221	347	2.9
08-09	240	318	558	4.6
09-10	379	429	808	6.7
10-11	479	522	1001	8.3
11-12	564	468	1032	8.6
12-13	452	316	768	6.4
13-14	345	376	721	6.0
14-15	422	439	861	7.1
15-16	453	447	900	7.5
16-17	476	415	891	7.4
17-18	491	352	843	7.0
18-19	424	282	706	5.9
19-20	362	217	579	4.8
20-21	180	170	350	2.9
21-22	148	174	322	2.7
22-23	163	128	291	2.4
23-24	154	105	259	2.1
Total	6268	5794	12062	100

DISTRIBUZIONE ORARIA DELLA DOMENICA

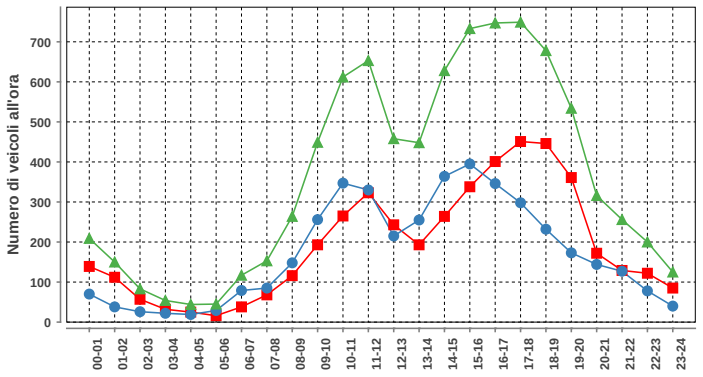

Domenica				
ora	Dir1	Dir2	Dir1+2	%
00-01	139	70	209	2.4
01-02	112	38	150	1.7
02-03	57	26	83	1.0
03-04	32	22	54	0.6
04-05	25	19	44	0.5
05-06	16	29	45	0.5
06-07	38	79	117	1.3
07-08	68	85	153	1.8
08-09	116	148	264	3.0
09-10	193	256	449	5.2
10-11	265	347	612	7.0
11-12	323	330	653	7.5
12-13	243	215	458	5.3
13-14	193	255	448	5.1
14-15	264	364	628	7.2
15-16	338	395	733	8.4
16-17	401	346	747	8.6
17-18	451	298	749	8.6
18-19	446	232	678	7.8
19-20	361	173	534	6.1
20-21	172	144	316	3.6
21-22	129	127	256	2.9
22-23	122	78	200	2.3
23-24	85	40	125	1.4
Total	4589	4116	8705	100

Traffico giornaliero medio TGM:	Dir1 STABIO	7180	14005
	Dir2 MENDRISIO	6826	
Traffico feriale medio TFM:	Dir1 STABIO	8058	15812
	Dir2 MENDRISIO	7754	

Giorni in funzione:	366
TGM/TFM:	0.886

DISTRIBUZIONE SETTIMANALE

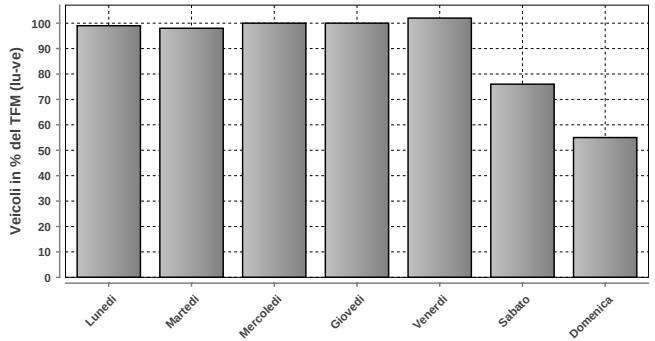

DISTRIBUZIONE SETTIMANALE			
Giorno	Media	% TFM	% TGM
Lunedì	15591	99	111
Martedì	15535	98	111
Mercoledì	15852	100	113
Giovedì	15858	100	113
Venerdì	16203	102	116
Sabato	12087	76	86
Domenica	8704	55	62
Traffico settimanale			713

DISTRIBUZIONE ANNUALE

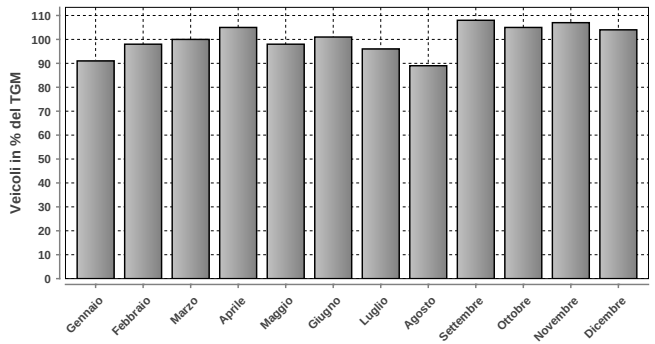

DISTRIBUZIONE ANNUALE		
Mese	Media	% TGM
Gennaio	12752	91
Febbraio	13662	98
Marzo	13943	100
Aprile	14641	105
Maggio	13726	98
Giugno	14183	101
Luglio	13488	96
Agosto	12521	89
Settembre	15128	108
Ottobre	14653	105
Novembre	14930	107
Dicembre	14508	104
TGM	14005	100

	Giorno	Data	Dir1 STABIO	Dir2 MENDRISIO	Tot 2 dir
Massimo giornaliero	venerdì	16.12.2016	9633	8823	18456

	Giorno	Ora	Data	Dir1 STABIO	Dir2 MENDRISIO	Tot 2 dir
Massimo orario	mercoledì	16-17	16.11.2016	1004	473	1477

Osservazioni:

Dati:

Dipartimento del Territorio
Sezione della Mobilit

Elaborazione:

OASI
Osservatorio Ambientale
Svizzera Italiana

932 - DOGANA CHIASSO STRADA

Evoluzione del traffico giornaliero (TGM) mensile e annuale

Anno	Gennaio	Febbraio	Marzo	Aprile	Maggio	Giugno	Luglio	Agosto	Settembre	Ottobre	Novembre	Dicembre	TGM
2016	17797	18377	18699	19158	19149	19129	19731	16762	19158	18690	18394	18199	**18593**
2015	17719	17837	18585				21185	17544	20404	20137	19483	19115	**19097**
2014						17909		17452	19602	19511	18737	18639	
2013													
2012													
2011	16668	16536	17163										
2010	16701	17140	17343	16968	17113	17346	17936	16238	18243	18278	17405	16889	**17300**
2009	14755	15419					18148	16206	17920	18495	17598	16691	
2008	15404	16349	16842	16681	17062	17137	18258	15070	17328	17566	16538	16514	**16729**
2007													
2006													
2005													
2004													
2003													
2002													
2001													
2000													
1999													
1998													
1997													
1996													
1995													
1994													
1993													
1992													
1991													
1990													
1989													
1988													
1987													
1986													
1985													
1984													
1983													
1982													
1981													
1980													
1979													
1978													
1977													
1976													
1975													
1974													
1973													
1972													
1971													
1970													

Evoluzione del traffico giornaliero medio annuale (TGM)

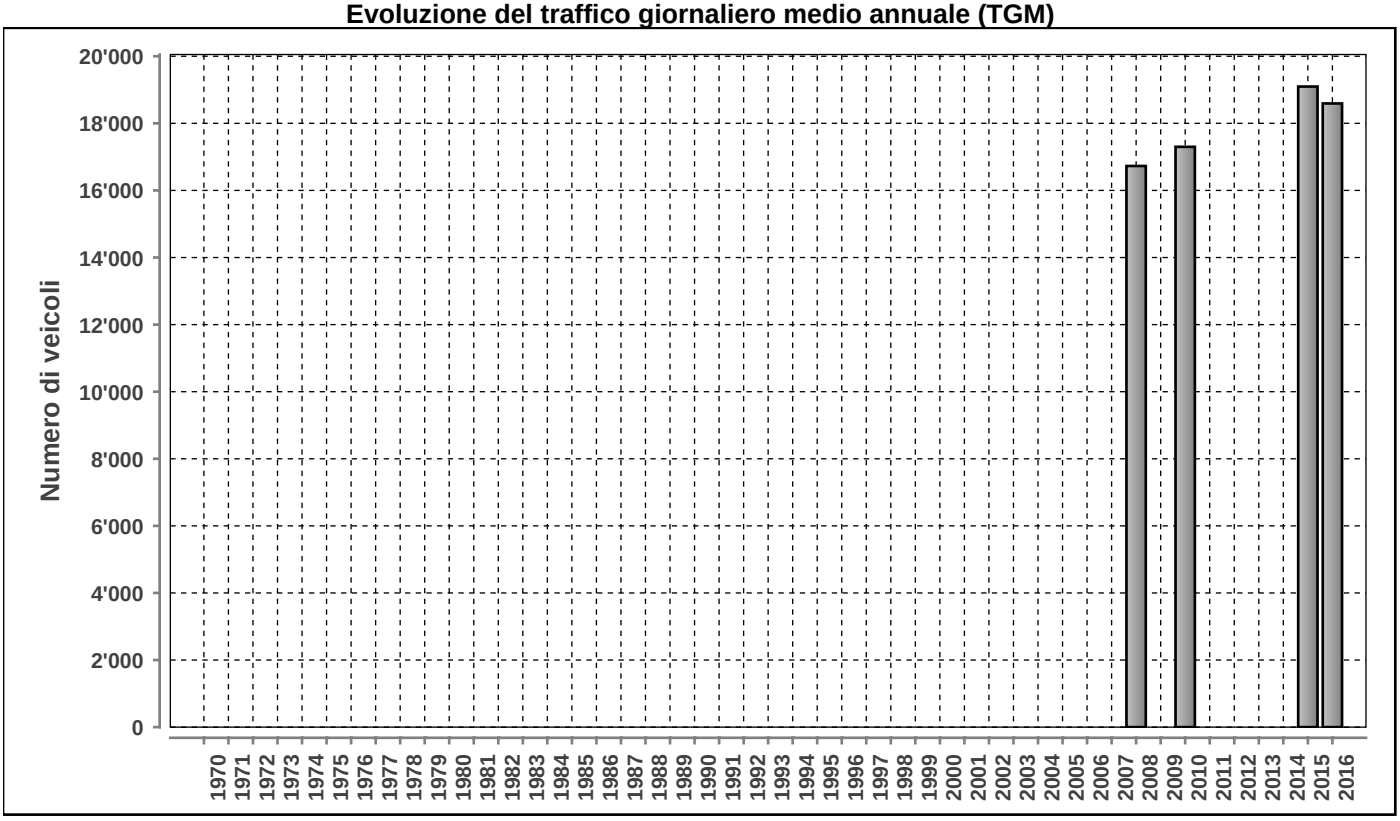

Posto conteggio: **DOGANA CHIASSO STRADA** | Nr: **932** | Comune: **Chiasso** | Base di dati **2016**

DISTRIBUZIONE ORARIA DEI FERIALI (LU-VE)

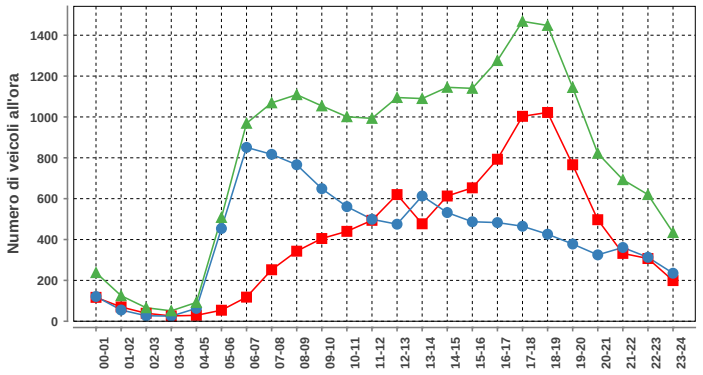

Lunedì-venerdì				
ora	Dir1	Dir2	Dir1+2	%
00-01	117	121	238	1.2
01-02	70	55	125	0.6
02-03	39	27	66	0.3
03-04	26	25	51	0.3
04-05	29	63	92	0.5
05-06	54	454	508	2.6
06-07	118	851	969	4.9
07-08	252	817	1069	5.4
08-09	343	766	1109	5.6
09-10	405	649	1054	5.4
10-11	440	561	1001	5.1
11-12	494	499	993	5.1
12-13	620	475	1095	5.6
13-14	477	613	1090	5.5
14-15	613	532	1145	5.8
15-16	653	487	1140	5.8
16-17	793	483	1276	6.5
17-18	1003	465	1468	7.5
18-19	1022	426	1448	7.4
19-20	766	378	1144	5.8
20-21	497	325	822	4.2
21-22	332	361	693	3.5
22-23	307	313	620	3.2
23-24	199	235	434	2.2
Total	9669	9981	19650	100

DISTRIBUZIONE ORARIA DEL SABATO

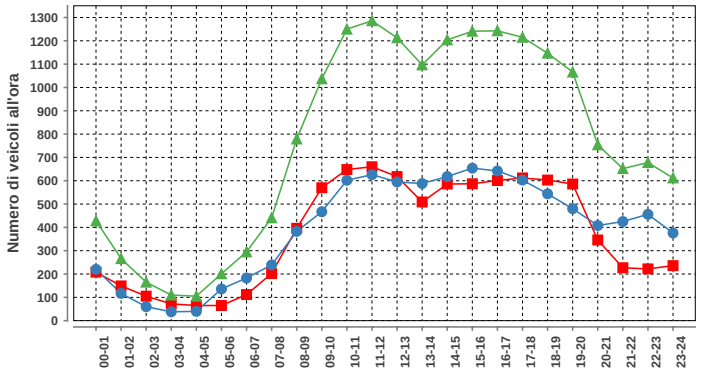

Sabato				
ora	Dir1	Dir2	Dir1+2	%
00-01	208	220	428	2.3
01-02	149	117	266	1.4
02-03	105	60	165	0.9
03-04	72	38	110	0.6
04-05	65	40	105	0.6
05-06	65	136	201	1.1
06-07	112	183	295	1.6
07-08	202	239	441	2.4
08-09	396	383	779	4.2
09-10	570	467	1037	5.6
10-11	648	602	1250	6.8
11-12	660	626	1286	7.0
12-13	618	595	1213	6.6
13-14	509	588	1097	5.9
14-15	586	618	1204	6.5
15-16	587	654	1241	6.7
16-17	601	642	1243	6.7
17-18	612	603	1215	6.6
18-19	603	544	1147	6.2
19-20	586	480	1066	5.8
20-21	346	408	754	4.1
21-22	227	425	652	3.5
22-23	222	456	678	3.7
23-24	236	376	612	3.3
Total	8985	9500	18485	100

DISTRIBUZIONE ORARIA DELLA DOMENICA

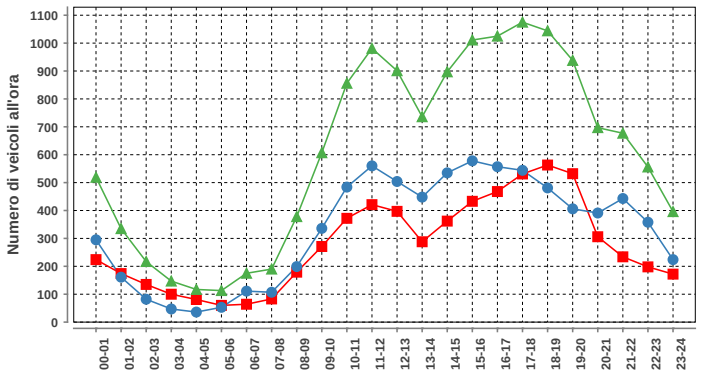

Domenica				
ora	Dir1	Dir2	Dir1+2	%
00-01	224	295	519	3.6
01-02	174	161	335	2.3
02-03	135	82	217	1.5
03-04	100	47	147	1.0
04-05	81	36	117	0.8
05-06	60	53	113	0.8
06-07	64	111	175	1.2
07-08	83	107	190	1.3
08-09	179	199	378	2.6
09-10	271	336	607	4.2
10-11	372	484	856	5.9
11-12	421	560	981	6.7
12-13	397	504	901	6.2
13-14	288	448	736	5.0
14-15	362	535	897	6.1
15-16	433	578	1011	6.9
16-17	468	557	1025	7.0
17-18	531	544	1075	7.4
18-19	563	481	1044	7.2
19-20	532	406	938	6.4
20-21	306	391	697	4.8
21-22	234	443	677	4.6
22-23	198	358	556	3.8
23-24	172	224	396	2.7
Total	6648	7940	14588	100

Traffico giornaliero medio TGM:	Dir1 Italia	9046	18593
	Dir2 Svizzera	9547	
Traffico feriale medio TFM:	Dir1 Italia	9669	19648
	Dir2 Svizzera	9979	

Giorni in funzione:	334
TGM/TFM:	0.946

DISTRIBUZIONE SETTIMANALE

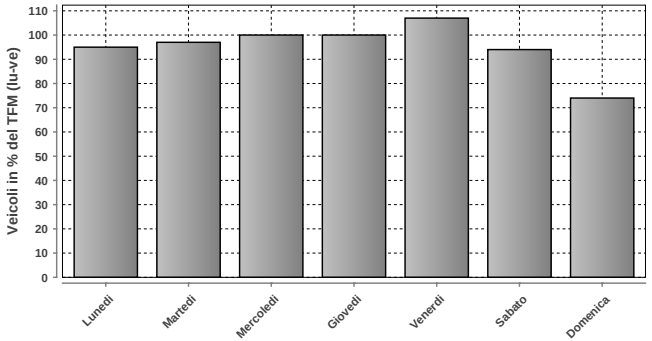

DISTRIBUZIONE SETTIMANALE			
Giorno	Media	% TFM	% TGM
Lunedì	18739	95	101
Martedì	19055	97	102
Mercoledì	19591	100	105
Giovedì	19735	100	106
Venerdì	20932	107	113
Sabato	18461	94	99
Domenica	14584	74	78
Traffico settimanale			705

DISTRIBUZIONE ANNUALE

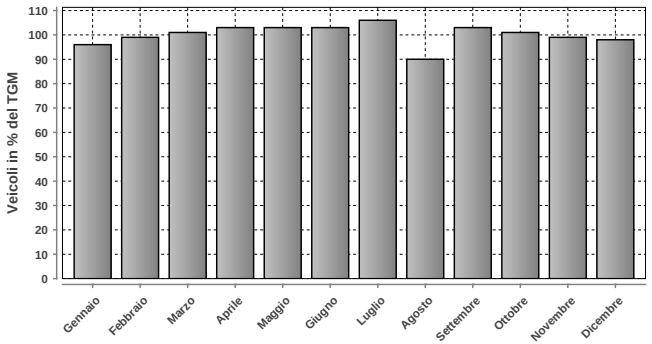

DISTRIBUZIONE ANNUALE		
Mese	Media	% TGM
Gennaio	17797	96
Febbraio	18377	99
Marzo	18699	101
Aprile	19158	103
Maggio	19149	103
Giugno	19129	103
Luglio	19731	106
Agosto	16762	90
Settembre	19158	103
Ottobre	18690	101
Novembre	18394	99
Dicembre	18199	98
TGM	18593	100

	Giorno	Data	Dir1 Italia	Dir2 Svizzera	Tot 2 dir
Massimo giornaliero	venerdì	15.07.2016	12203	10782	22985

	Giorno	Ora	Data	Dir1 Italia	Dir2 Svizzera	Tot 2 dir
Massimo orario	mercoledì	15-16	24.02.2016	1378	439	1817

Osservazioni:

Dati:

Dipartimento del Territorio
Sezione della Mobilit

Elaborazione:

OASI
Osservatorio Ambientale
Svizzera Italiana

934 - LUGANO SUD PER - DA NORD

Evoluzione del traffico giornaliero (TGM) mensile e annuale

Anno	Gennaio	Febbraio	Marzo	Aprile	Maggio	Giugno	Luglio	Agosto	Settembre	Ottobre	Novembre	Dicembre	TGM
2016	11356	12238	12397	13310	12070	12811	12040	11327	13128	12868	12704	12233	**12368**
2015	11767	12187	12587	13196	12378	12733	13203	11346	13628	13472	12917	12556	**12663**
2014	11693	12533	12481	13214	12855	12297	12803	11422	13453	13747	12629	12620	**12644**
2013	12460	12345	12696	13619	12675	12901	13449	11734	13652	14148	12962	12349	**12916**
2012	10760	11297	12098	12029	11947	11861	12218	11891	13694	14289	13342	12545	**12332**
2011	10736	11798	12149	12410	12370	11521	11864	10375	12495	12592	11870	11708	**11822**
2010	10641	11321	12128	12445	11856	11810	12147	11162	12830	12742			**11898**
2009	10182	10483	11076	11720	11274	11064	11841	10285	12291	12601		11160	**11247**
2008	10490	11138	10931	12246	11387	11563			11982	12086	10860	10768	**11351**
2007	10611	10958	11692	11702	11618	11201	11691	11225	12302	13078	11865	11053	**11586**
2006	9783	10707	11410	11429	11469	10531	11128	11014	12057	12159	11752	11055	**11209**
2005	10195	10822	12239	14893	15440	15322	16114	16830	16131	15307	11503	10801	**13830**
2004	10575	10869	11222	12144	11658			11548	12393	12507	11531	11533	**11584**
2003	10346	11168	10147	12351	11881	11338	12105	10137	12697	12754	11461	11086	**11456**
2002										12682	11429	11063	
2001	9530	9702	10516	11140	11252	11038	11516						
2000	9358	10369	10837	10914	11207	10177				11087	10665	10124	**10527**
1999	8786	9427	10374	11002	10829	10620	10900	9909	11147	11237	10596	10325	**10433**
1998	8498	9380	9710	10555	10333	9757	10530	9406	11114	11134	10329	9926	**10057**
1997	7780	8446	9138	10496	9267	9519	9824	8324	10125	11006	9625	9336	**9418**
1996	7441	7919	8696	8955	9163	8666	9303	8355	9810	10830	9164	8226	**8878**
1995	7153	8023	8493	9293	8937	8690	8686	8000	9286	8850	7400	7911	**8400**
1994	6502	7147	8392	8671	8506	7931	8151	7463	8787	8666	8194	8001	**8027**
1993	6563	7348	7540	8336	7782	7879	8429	7284	8384	7698	7635	7237	**7675**
1992													
1991													
1990													
1989													
1988													
1987													
1986													
1985													
1984	3200	3516	3699	4660	4370	4587	4965	4363	4773	4715	4035	3600	**4207**
1983													
1982													
1981													
1980													
1979	2276	2802				3110	3602	3228			2639	2124	**2900**
1978													
1977	2123	2130				3034					2337		**2700**
1976					2616	2715					2488	2248	**2700**
1975					2748	3040						1988	**3000**
1974							3800				2705	2475	**3000**
1973													
1972													
1971													
1970													

Evoluzione del traffico giornaliero medio annuale (TGM)

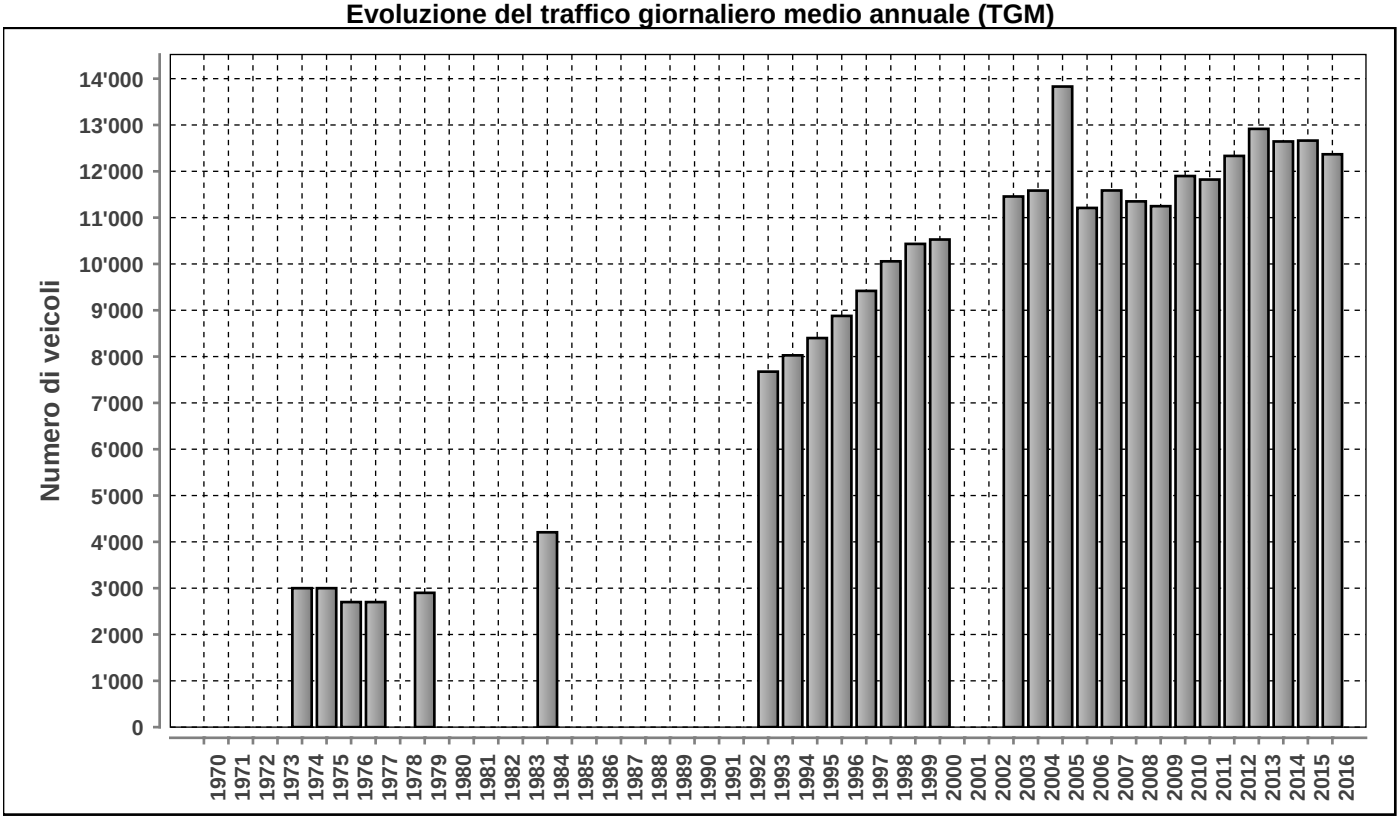

Posto conteggio: **LUGANO SUD PER - DA NORD** | Nr: **934** | Comune: **Lugano** | Base di dati **2016**

DISTRIBUZIONE ORARIA DEI FERIALI (LU-VE)

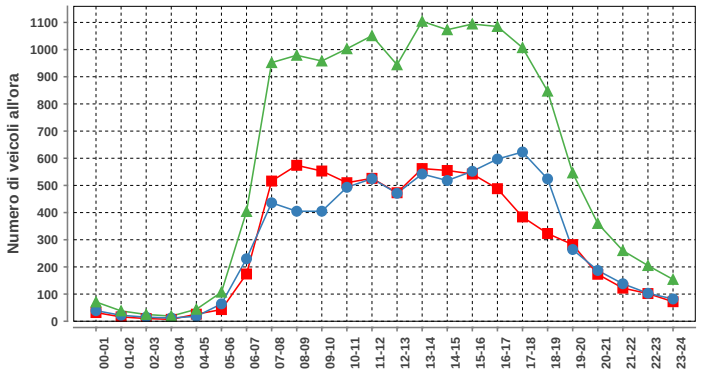

Lunedi-venerdi				
ora	Dir1	Dir2	Dir1+2	%
00-01	32	39	71	0.5
01-02	16	22	38	0.3
02-03	10	15	25	0.2
03-04	7	12	19	0.1
04-05	26	18	44	0.3
05-06	43	64	107	0.7
06-07	174	230	404	2.8
07-08	516	436	952	6.6
08-09	574	405	979	6.8
09-10	553	405	958	6.7
10-11	510	493	1003	7.0
11-12	526	525	1051	7.3
12-13	473	471	944	6.6
13-14	562	542	1104	7.7
14-15	555	518	1073	7.5
15-16	542	552	1094	7.6
16-17	488	597	1085	7.6
17-18	384	623	1007	7.0
18-19	323	524	847	5.9
19-20	282	264	546	3.8
20-21	173	187	360	2.5
21-22	122	138	260	1.8
22-23	102	103	205	1.4
23-24	72	82	154	1.1
Total	7065	7265	14330	100

DISTRIBUZIONE ORARIA DEL SABATO

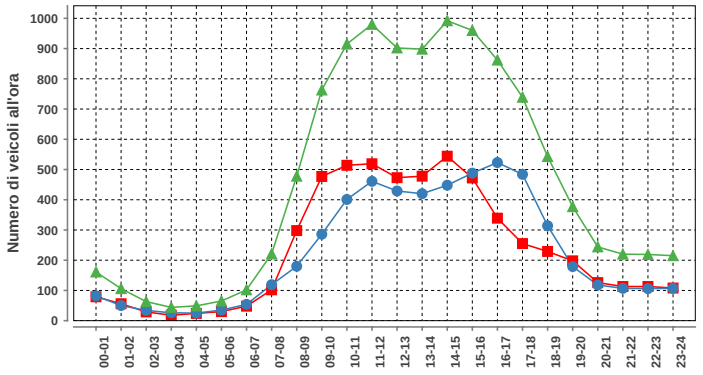

Sabato				
ora	Dir1	Dir2	Dir1+2	%
00-01	79	82	161	1.4
01-02	56	50	106	1.0
02-03	29	34	63	0.6
03-04	18	26	44	0.4
04-05	24	25	49	0.4
05-06	30	35	65	0.6
06-07	48	54	102	0.9
07-08	102	119	221	2.0
08-09	298	180	478	4.3
09-10	477	286	763	6.9
10-11	514	401	915	8.2
11-12	519	461	980	8.8
12-13	473	429	902	8.1
13-14	478	420	898	8.1
14-15	544	448	992	8.9
15-16	472	488	960	8.6
16-17	339	523	862	7.8
17-18	255	484	739	6.6
18-19	229	314	543	4.9
19-20	198	179	377	3.4
20-21	126	118	244	2.2
21-22	113	107	220	2.0
22-23	113	106	219	2.0
23-24	108	107	215	1.9
Total	5642	5476	11118	100

DISTRIBUZIONE ORARIA DELLA DOMENICA

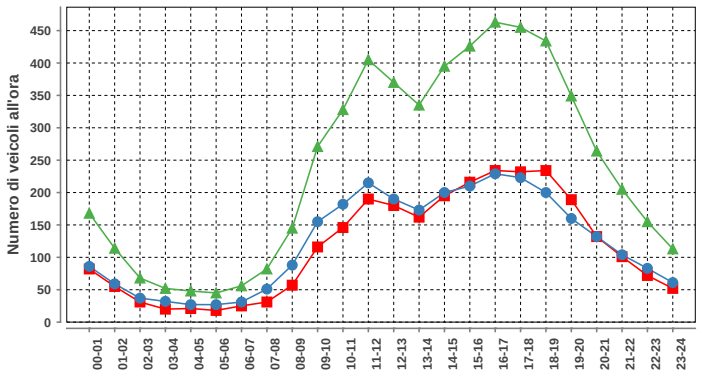

Domenica				
ora	Dir1	Dir2	Dir1+2	%
00-01	82	86	168	2.9
01-02	55	59	114	2.0
02-03	31	37	68	1.2
03-04	20	32	52	0.9
04-05	21	27	48	0.8
05-06	18	27	45	0.8
06-07	25	31	56	1.0
07-08	31	51	82	1.4
08-09	57	88	145	2.5
09-10	116	155	271	4.7
10-11	146	182	328	5.7
11-12	190	215	405	7.0
12-13	180	190	370	6.4
13-14	162	173	335	5.8
14-15	195	200	395	6.9
15-16	216	210	426	7.4
16-17	234	229	463	8.1
17-18	232	223	455	7.9
18-19	234	200	434	7.6
19-20	189	160	349	6.1
20-21	132	132	264	4.6
21-22	101	104	205	3.6
22-23	72	83	155	2.7
23-24	52	61	113	2.0
Total	2791	2955	5746	100

Traffico giornaliero medio TGM:	Dir1 Grancia-Paradiso	6115	12368
	Dir2 Bellinzona	6252	
Traffico feriale medio TFM:	Dir1 Grancia-Paradiso	7067	14333
	Dir2 Bellinzona	7266	

Giorni in funzione:	365
TGM/TFM:	0.863

DISTRIBUZIONE SETTIMANALE

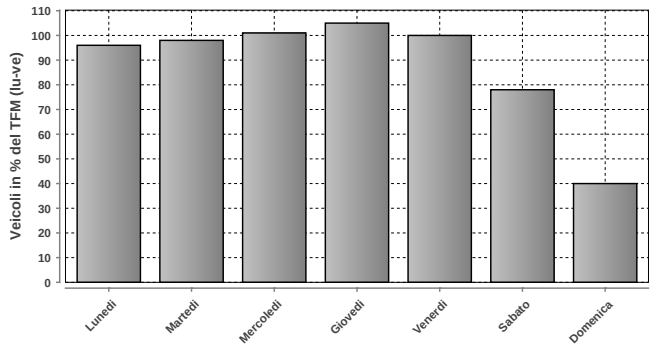

DISTRIBUZIONE SETTIMANALE			
Giorno	Media	% TFM	% TGM
Lunedì	13785	96	111
Martedì	14041	98	114
Mercoledì	14465	101	117
Giovedì	15105	105	122
Venerdì	14263	100	115
Sabato	11195	78	91
Domenica	5743	40	46
Traffico settimanale			716

DISTRIBUZIONE ANNUALE

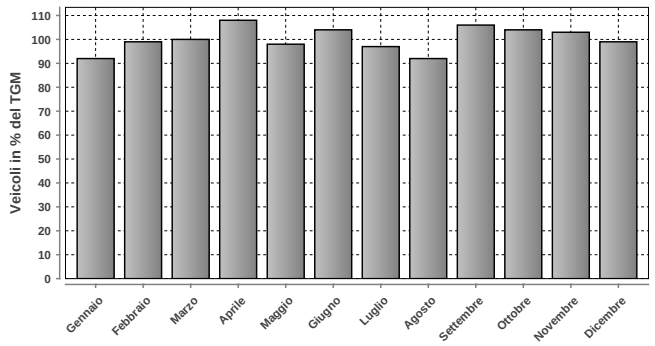

DISTRIBUZIONE ANNUALE		
Mese	Media	% TGM
Gennaio	11356	92
Febbraio	12238	99
Marzo	12397	100
Aprile	13310	108
Maggio	12070	98
Giugno	12811	104
Luglio	12040	97
Agosto	11327	92
Settembre	13128	106
Ottobre	12868	104
Novembre	12704	103
Dicembre	12233	99
TGM	12368	100

	Giorno	Data	Dir1 Grancia-Paradiso	Dir2 Bellinzona	Tot 2 dir
Massimo giornaliero	giovedì	02.06.2016	8024	8366	16390

	Giorno	Ora	Data	Dir1 Grancia-Paradiso	Dir2 Bellinzona	Tot 2 dir
Massimo orario	mercoledì	10-11	03.08.2016	864	731	1595

Osservazioni:

Dati:

Dipartimento del Territorio
Sezione della Mobilit

Elaborazione:

Osservatorio Ambientale
Svizzera Italiana

937 - SVINCOLO VERBANELLA

Evoluzione del traffico giornaliero (TGM) mensile e annuale

Anno	Gennaio	Febbraio	Marzo	Aprile	Maggio	Giugno	Luglio	Agosto	Settembre	Ottobre	Novembre	Dicembre	TGM
2016	9740	10493	11013	12912	11490	11296	11244	10742			10638	10357	10988
2015	8721	9267	10768	11916	11534	10916	11151	10232	11073	10767	10641	10599	10625
2014		9880	10510	10758	10763	10382	10757	9836	10608	10601	9373	9776	10238
2013	9457	9777	10774	11001	10746	11299	11557	10723	10886	10644	10122		10639
2012	9184	9993	11414	10970	11193	11098	11596	10805	11048	11067	10207	9614	10682
2011	9108	10469	10699	11353	11694	10778	11308	10664	10968	11039	10409	10052	10708
2010	9115	9989	11379		11204		12005						
2009	9010	9882		11512	11588	11464	11767	10975	11724	11714	9823	9996	10829
2008	8891	9783	10497	11042	10423	10780		10560	11072	10939		9497	10325
2007	10118	10887	11919	11122	11217	10421	10810	10354	10818	10945	10556		10782
2006	8721	9680	10779	11415	11225	10581	10715	10471	10810		10509	9786	10440
2005	8871	9507	10292	10926	10918	11543	10614	10261			10457	9493	10287
2004	8830	9282	10225	10625	10269	10072	10479	10073	10545	10438	9930	9616	10029
2003	8336	8870						9541	10637	10655	9838	9109	9569
2002	8605	8853	9455		9787	9750	9934	9357	10135	10229	8249	8637	9363
2001	8415	9130	9283				9814	9649	9937	9925	9133	8354	9282
2000	8729	9756	10126	10441	10474	10025	10175	9650	10549	9320	9372	8864	9787
1999	8291	8914	10009	10736	9708	10239	10472	9904	10214	10396	9522	9109	9796
1998	8213	9149	9897	9716	9292	9250	9640	9212	10109	10307	9335	8946	9423
1997	7394	8578	9010	9583	9175	9306	9763	8903	9936	10006	8998	8609	9106
1996						8725	8879	8380	8948	9045	8173	7580	8519
1995													
1994													
1993													
1992													
1991													
1990													
1989													
1988													
1987													
1986													
1985													
1984													
1983													
1982													
1981													
1980													
1979													
1978													
1977													
1976													
1975													
1974													
1973													
1972													
1971													
1970													

Evoluzione del traffico giornaliero medio annuale (TGM)

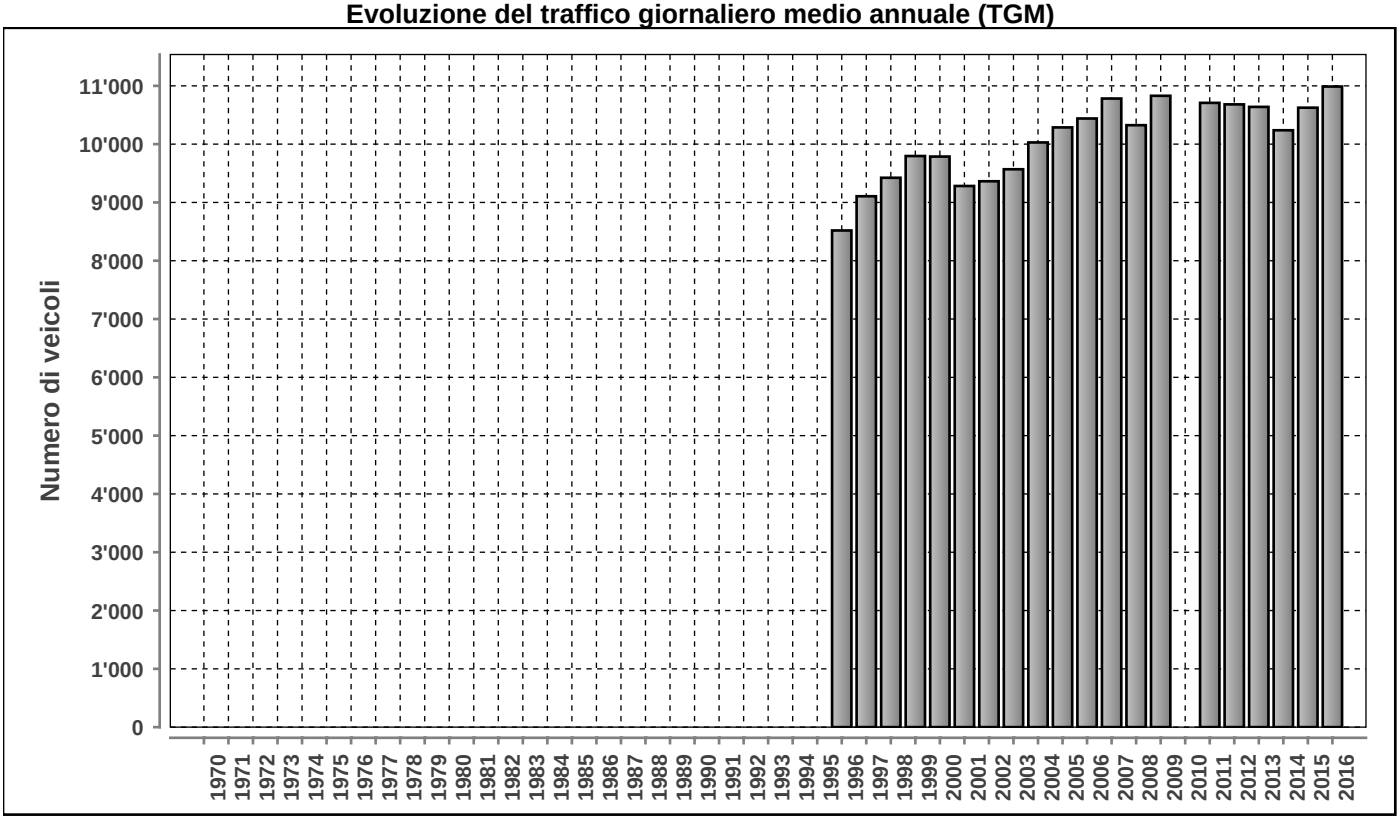

Posto conteggio: **SVINCOLO VERBANELLA** | Nr: **937** | Comune: **Tenero** | Base di dati **2016**

DISTRIBUZIONE ORARIA DEI FERIALI (LU-VE)

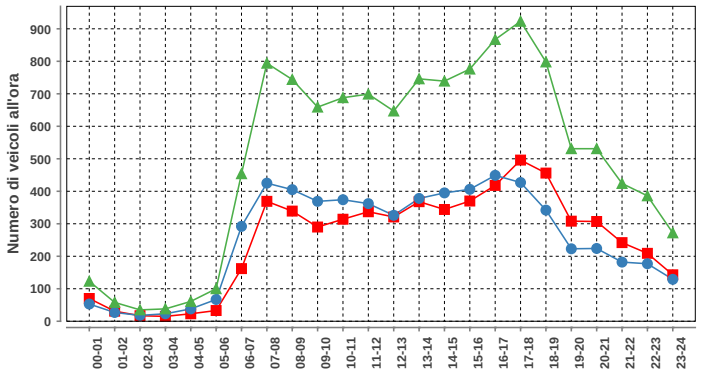

Lunedì-venerdì				
ora	Dir1	Dir2	Dir1+2	%
00-01	70	53	123	1.0
01-02	31	27	58	0.5
02-03	17	18	35	0.3
03-04	15	23	38	0.3
04-05	23	38	61	0.5
05-06	33	67	100	0.8
06-07	162	292	454	3.8
07-08	369	425	794	6.6
08-09	339	405	744	6.2
09-10	290	369	659	5.4
10-11	314	374	688	5.7
11-12	337	362	699	5.8
12-13	321	326	647	5.4
13-14	368	378	746	6.2
14-15	344	395	739	6.1
15-16	370	406	776	6.4
16-17	418	449	867	7.2
17-18	496	427	923	7.6
18-19	456	342	798	6.6
19-20	308	223	531	4.4
20-21	307	224	531	4.4
21-22	242	182	424	3.5
22-23	209	177	386	3.2
23-24	143	129	272	2.2
Total	5982	6111	12093	100

DISTRIBUZIONE ORARIA DEL SABATO

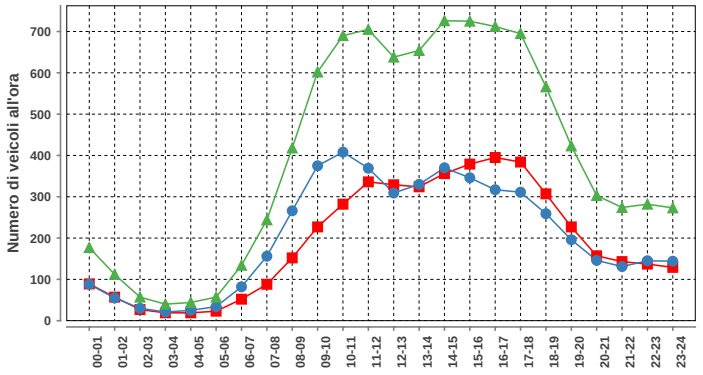

Sabato				
ora	Dir1	Dir2	Dir1+2	%
00-01	89	88	177	1.9
01-02	57	55	112	1.2
02-03	27	30	57	0.6
03-04	19	21	40	0.4
04-05	19	25	44	0.5
05-06	23	34	57	0.6
06-07	52	82	134	1.4
07-08	88	156	244	2.6
08-09	152	266	418	4.4
09-10	227	375	602	6.3
10-11	282	408	690	7.2
11-12	336	369	705	7.4
12-13	329	309	638	6.7
13-14	324	330	654	6.8
14-15	356	370	726	7.6
15-16	379	346	725	7.6
16-17	395	317	712	7.5
17-18	384	311	695	7.3
18-19	307	259	566	5.9
19-20	227	196	423	4.4
20-21	157	146	303	3.2
21-22	143	131	274	2.9
22-23	137	145	282	3.0
23-24	129	144	273	2.9
Total	4638	4913	9551	100

DISTRIBUZIONE ORARIA DELLA DOMENICA

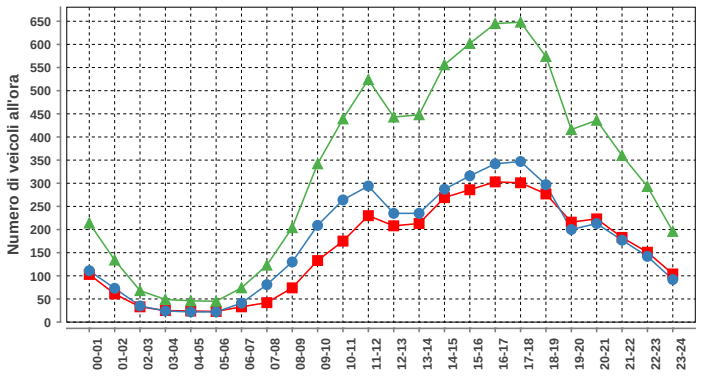

Domenica				
ora	Dir1	Dir2	Dir1+2	%
00-01	103	111	214	2.7
01-02	61	73	134	1.7
02-03	33	35	68	0.9
03-04	25	24	49	0.6
04-05	24	22	46	0.6
05-06	23	22	45	0.6
06-07	33	41	74	0.9
07-08	42	81	123	1.6
08-09	74	130	204	2.6
09-10	133	209	342	4.3
10-11	175	264	439	5.6
11-12	230	294	524	6.7
12-13	208	235	443	5.6
13-14	213	235	448	5.7
14-15	269	287	556	7.1
15-16	286	316	602	7.6
16-17	303	342	645	8.2
17-18	301	347	648	8.2
18-19	277	297	574	7.3
19-20	216	200	416	5.3
20-21	223	213	436	5.5
21-22	183	177	360	4.6
22-23	151	142	293	3.7
23-24	104	92	196	2.5
Total	3690	4189	7879	100

Traffico giornaliero medio TGM:	Dir1 Locarno	5389	10988
	Dir2 Bellinzona	5599	
Traffico feriale medio TFM:	Dir1 Locarno	5982	12093
	Dir2 Bellinzona	6111	

Giorni in funzione:	335
TGM/TFM:	0.909

DISTRIBUZIONE SETTIMANALE

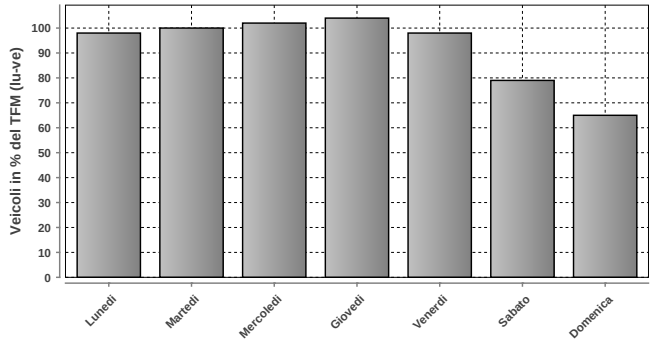

DISTRIBUZIONE SETTIMANALE			
Giorno	Media	% TFM	% TGM
Lunedì	11797	98	107
Martedì	12049	100	110
Mercoledì	12278	102	112
Giovedì	12518	104	114
Venerdì	11815	98	108
Sabato	9560	79	87
Domenica	7878	65	72
Traffico settimanale			709

DISTRIBUZIONE ANNUALE

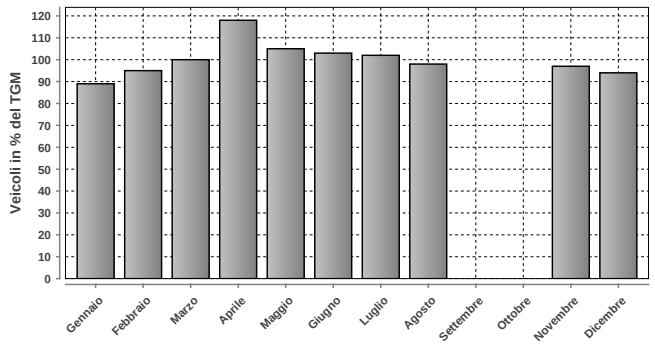

DISTRIBUZIONE ANNUALE		
Mese	Media	% TGM
Gennaio	9740	89
Febbraio	10493	95
Marzo	11013	100
Aprile	12912	118
Maggio	11490	105
Giugno	11296	103
Luglio	11244	102
Agosto	10742	98
Settembre	n.d.	n.d.
Ottobre	n.d.	n.d.
Novembre	10638	97
Dicembre	10357	94
TGM	10988	100

	Giorno	Data	Dir1 Locarno	Dir2 Bellinzona	Tot 2 dir
Massimo giornaliero	giovedì	28.04.2016	8282	7697	15979

	Giorno	Ora	Data	Dir1 Locarno	Dir2 Bellinzona	Tot 2 dir
Massimo orario	martedì	07-08	18.10.2016	422	948	1370

Osservazioni:

Dati:

Dipartimento del Territorio
Sezione della Mobilit

Elaborazione:

Osservatorio Ambientale
Svizzera Italiana

938 - MAPPO MORETTINA DA PER LOCARN

Evoluzione del traffico giornaliero (TGM) mensile e annuale

Anno	Gennaio	Febbraio	Marzo	Aprile	Maggio	Giugno	Luglio	Agosto	Settembre	Ottobre	Novembre	Dicembre	TGM
2016	7540	8401		8684	9105	8907	9064	9558	9401	9484	8885	8715	**8875**
2015	8282	8550	9062	9213	8909	8984	9514	9727	9333	9219		8675	**9029**
2014	7773	8368	8384	9497	9362	8918	9754	9899	9560	9577	8971	9031	**9118**
2013	7784	7852	8546	8982	9151	8909	9615	9512	8905	9330			**8834**
2012	7168	7709	8288	8619	8583	7959	9435	9424		9144	8397	8118	**8416**
2011	7010	7817	8142	8639	8668	8289	9712	9344	8468	8622	8139		**8272**
2010	6806	7287	8032	8368	8412	7962	9244	9372	8509	8562	7871	7857	**8181**
2009						7568	9151	8927	8110		7927	7436	
2008	6855	7230					8915	8690	8149	8277	7513	7530	**7829**
2007	6508	6579	7353	7957	7805	7514	8747	9003	8183			7303	**7751**
2006					8256	7449	8444	9145	7965	8206	7461	7203	
2005													
2004	6211	6447	6942	7449	7612	7201	8451	8111	7902	8137	6007	4050	**6988**
2003	6214	6813	5688	7805	7626	7481	8066	7197	7681	7887	7120	6564	**7179**
2002	6384	6684	7407	7432	7209	7299	7984	7896	7591	7818	6746	6558	**7251**
2001	5548	6521	7192	7612	7956	7911	8220	8093	7948	8069	6962	6394	**7369**
2000	5060	5989	6404	6688	6827	6740	7494	7314	7023	5742	6157	5620	**6421**
1999	4664	5066	5853	6204	6651	6327	6731	7275	6810	6711	5999	5554	**6161**
1998	4919	5339	5848	6113	6185	6112	6879	6893	6425	6421	5597	5094	**5990**
1997	4415	4907	5951	6250	6085	5987	6762	6764	6386	6632	5754	5261	**5936**
1996						5091	5742	5800	5997	6041	5209	4571	**5463**
1995													
1994													
1993													
1992													
1991													
1990													
1989													
1988													
1987													
1986													
1985													
1984													
1983													
1982													
1981													
1980													
1979													
1978													
1977													
1976													
1975													
1974													
1973													
1972													
1971													
1970													

Evoluzione del traffico giornaliero medio annuale (TGM)

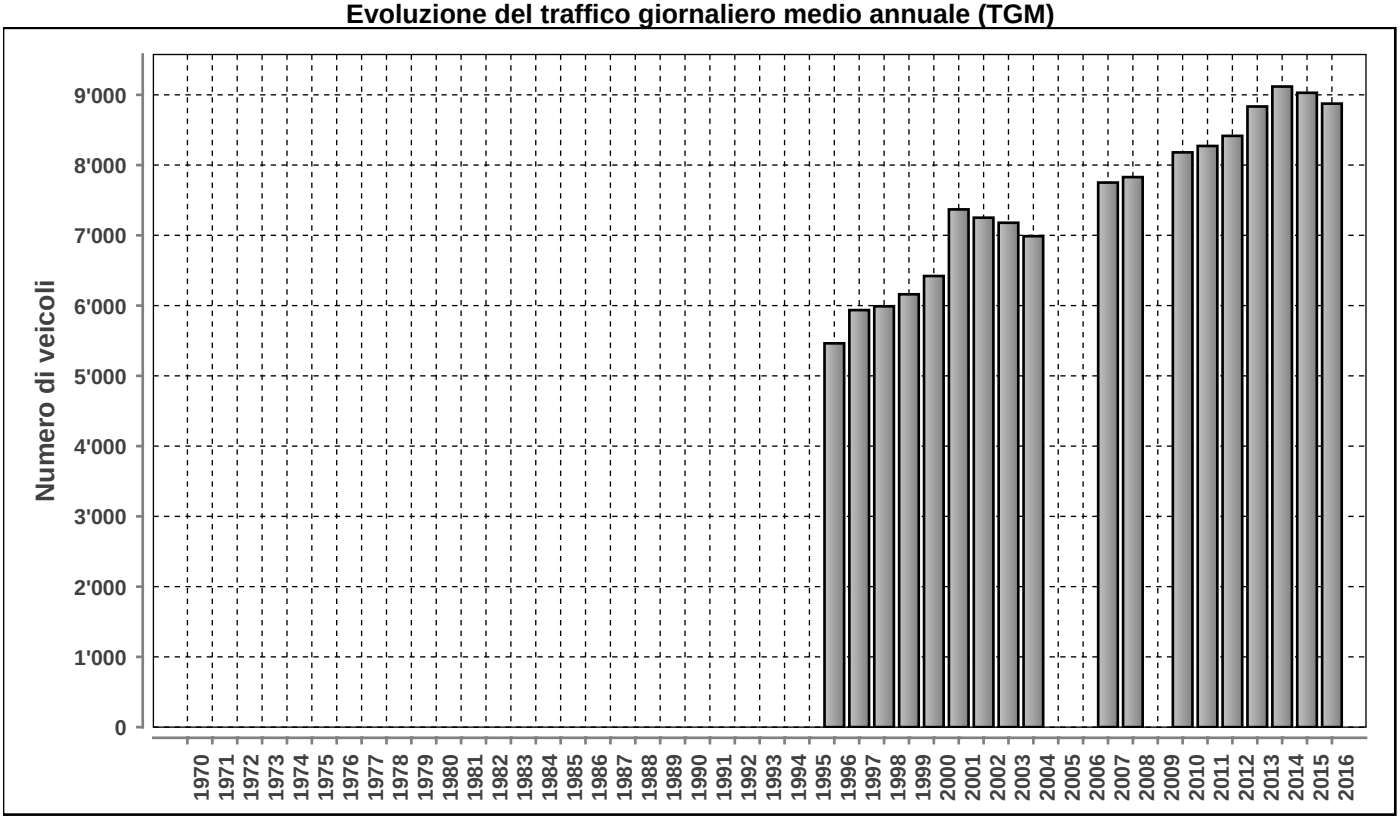

Posto conteggio: **MAPPO MORETTINA DA PER LOCARN**

Nr: **938**

Comune: **Locarno**

Base di dati **2016**

DISTRIBUZIONE ORARIA DEI FERIALI (LU-VE)

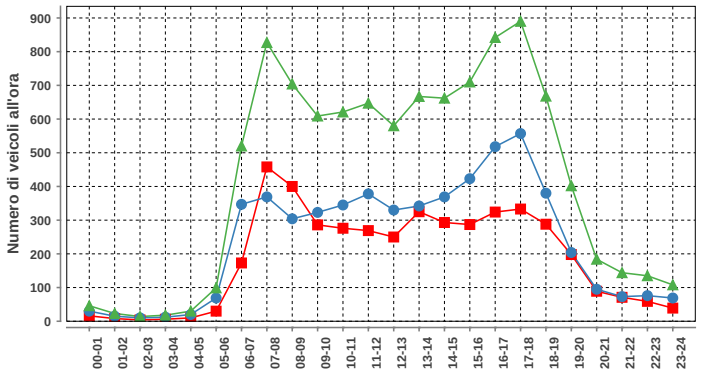

Lunedì-venerdì				
ora	Dir1	Dir2	Dir1+2	%
00-01	16	30	46	0.5
01-02	8	15	23	0.2
02-03	4	10	14	0.1
03-04	6	12	18	0.2
04-05	10	20	30	0.3
05-06	30	69	99	1.0
06-07	173	347	520	5.1
07-08	458	369	827	8.1
08-09	400	304	704	6.9
09-10	286	323	609	6.0
10-11	276	345	621	6.1
11-12	269	378	647	6.4
12-13	250	330	580	5.7
13-14	325	342	667	6.6
14-15	293	369	662	6.5
15-16	287	423	710	7.0
16-17	324	518	842	8.3
17-18	333	557	890	8.8
18-19	288	380	668	6.6
19-20	198	204	402	4.0
20-21	89	95	184	1.8
21-22	71	73	144	1.4
22-23	59	76	135	1.3
23-24	39	69	108	1.1
Total	4492	5658	10150	100

DISTRIBUZIONE ORARIA DEL SABATO

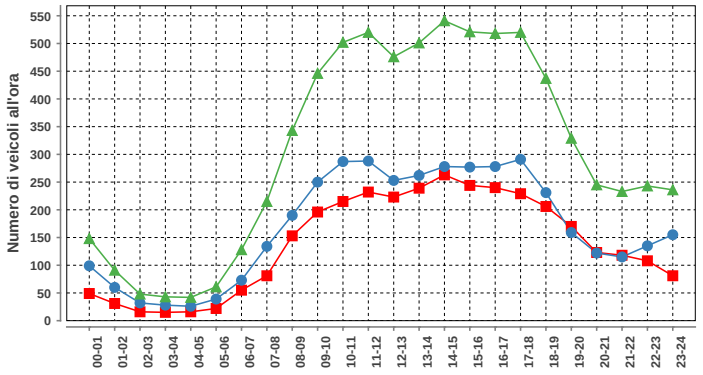

Sabato				
ora	Dir1	Dir2	Dir1+2	%
00-01	49	99	148	2.0
01-02	31	60	91	1.2
02-03	16	32	48	0.6
03-04	15	28	43	0.6
04-05	16	26	42	0.6
05-06	22	39	61	0.8
06-07	55	73	128	1.7
07-08	81	134	215	2.9
08-09	153	190	343	4.6
09-10	196	250	446	6.0
10-11	215	287	502	6.8
11-12	232	288	520	7.0
12-13	223	253	476	6.4
13-14	239	262	501	6.8
14-15	263	278	541	7.3
15-16	244	277	521	7.1
16-17	240	278	518	7.0
17-18	229	291	520	7.0
18-19	206	231	437	5.9
19-20	170	159	329	4.5
20-21	123	122	245	3.3
21-22	118	115	233	3.2
22-23	108	135	243	3.3
23-24	81	155	236	3.2
Total	3325	4062	7387	100

DISTRIBUZIONE ORARIA DELLA DOMENICA

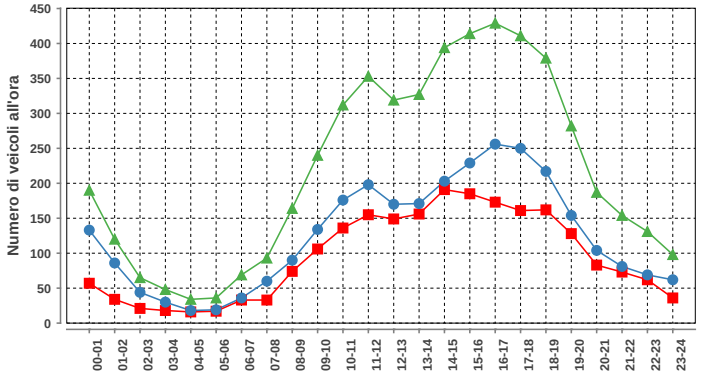

Domenica				
ora	Dir1	Dir2	Dir1+2	%
00-01	57	133	190	3.6
01-02	34	86	120	2.3
02-03	21	44	65	1.2
03-04	18	30	48	0.9
04-05	16	18	34	0.6
05-06	17	19	36	0.7
06-07	33	36	69	1.3
07-08	33	60	93	1.8
08-09	74	90	164	3.1
09-10	106	134	240	4.6
10-11	136	176	312	5.9
11-12	155	198	353	6.7
12-13	149	170	319	6.1
13-14	156	171	327	6.2
14-15	191	203	394	7.5
15-16	185	229	414	7.9
16-17	173	256	429	8.2
17-18	161	250	411	7.8
18-19	162	217	379	7.2
19-20	128	154	282	5.4
20-21	83	104	187	3.6
21-22	73	81	154	2.9
22-23	62	69	131	2.5
23-24	36	62	98	1.9
Total	2259	2990	5249	100

Traffico giornaliero medio TGM:	Dir1 LOCARNO	3926	8875
	Dir2 BELLINZONA	4949	
Traffico feriale medio TFM:	Dir1 LOCARNO	4491	10147
	Dir2 BELLINZONA	5656	

Giorni in funzione:	344
TGM/TFM:	0.875

DISTRIBUZIONE SETTIMANALE

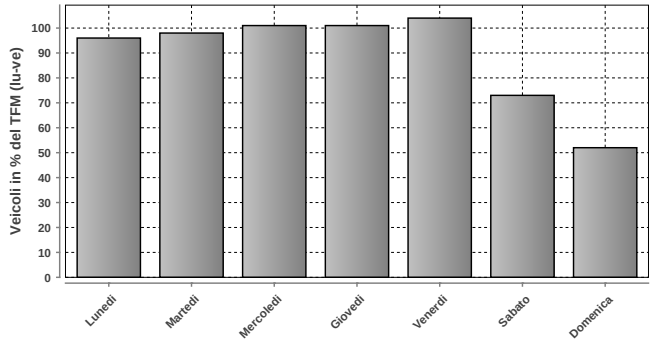

DISTRIBUZIONE SETTIMANALE			
Giorno	Media	% TFM	% TGM
Lunedì	9724	96	110
Martedì	9931	98	112
Mercoledì	10219	101	115
Giovedì	10280	101	116
Venerdì	10525	104	119
Sabato	7393	73	83
Domenica	5247	52	59
Traffico settimanale			713

DISTRIBUZIONE ANNUALE

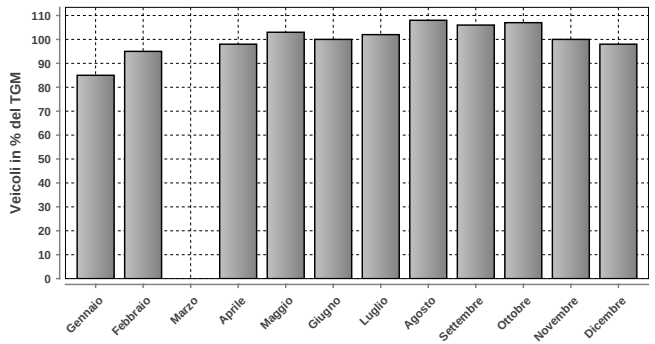

DISTRIBUZIONE ANNUALE		
Mese	Media	% TGM
Gennaio	7540	85
Febbraio	8401	95
Marzo	n.d.	n.d.
Aprile	8684	98
Maggio	9105	103
Giugno	8907	100
Luglio	9064	102
Agosto	9558	108
Settembre	9401	106
Ottobre	9484	107
Novembre	8885	100
Dicembre	8715	98
TGM	8875	100

	Giorno	Data	Dir1 LOCARNO	Dir2 BELLINZONA	Tot 2 dir
Massimo giornaliero	venerdì	12.08.2016	6167	6559	12726

	Giorno	Ora	Data	Dir1 LOCARNO	Dir2 BELLINZONA	Tot 2 dir
Massimo orario	lunedì	17-18	18.04.2016	377	668	1045

Osservazioni:

Dati:

Dipartimento del Territorio
Sezione della Mobilit

Elaborazione:

OASI
Osservatorio Ambientale
Svizzera Italiana

939 - MAPPO MORETTINA DA PER ASCONA

Evoluzione del traffico giornaliero (TGM) mensile e annuale

Anno	Gennaio	Febbraio	Marzo	Aprile	Maggio	Giugno	Luglio	Agosto	Settembre	Ottobre	Novembre	Dicembre	TGM
2016	12344	14013	15856	16190	17959	17536	19926	18303	18715			13899	**16370**
2015	13337	14287	15587		17203	18145		17829	18266			13912	**16362**
2014		14152	15136		17832			17895	18752	17549		13771	**16709**
2013	12718	13341	15193	16736	17325	18408	19713		18327	17436			**16542**
2012		13033	14864	16610	16535	17192	19450	17392		17327	14436	12943	**15802**
2011	11727	13638	14679	17532	16557	17521	19019	17559	17706	17205			**15740**
2010	11300	12642	14230	16478	16651	16895	19394	18368	17700	16765	13794	12624	**15548**
2009						16459	19017	17260	17148		13524	12025	
2008	11445	13004	14367	15823	16365	16035	18380	16685	16297	16360	12806	11941	**14967**
2007		11901	13438	16247	15764	16343	18636	17258	17162	16572	13424	12327	**15396**
2006	10411	12082	13521	16141	16389	15558	17582	17295	16655	16150	13237	12129	**14778**
2005	10558	11781	13717	14456	15780	14767	18167	16858	15934	15373	12786	11538	**14329**
2004	10182	11289	12002	14743	14974	15131	17209	16157	15994	14930	12466	11702	**13787**
2003	10053	11163	10745	14965	14584	15344	16870	15420	15266	14679	11788	10629	**13459**
2002	9868	10949	12725	13581	13627	14156	16213	15105	14850	14719	11079	10572	**13120**
2001	9226	10915	11883	14367	14393	14952	16540	15593	15288	14296	11338	10106	**13241**
2000	9038	10611	12127	13510	13685	14144	16323	14848	14775	12548	10555	9712	**12661**
1999	8612	9586	11429	13152	14017	13689	15906	15015	13932	13471	10520	9658	**12434**
1998	8313	9497	10877	12554	12757	12739	15140	14607	13865	13242	10414	9433	**11969**
1997	7551	9046	11182	12330	12837	12052	14770	14125	13337	12960	9613	8715	**11561**
1996						12209	13531	13600	12409	11748	9115	8046	**11081**
1995													
1994													
1993													
1992													
1991													
1990													
1989													
1988													
1987													
1986													
1985													
1984													
1983													
1982													
1981													
1980													
1979													
1978													
1977													
1976													
1975													
1974													
1973													
1972													
1971													
1970													

Evoluzione del traffico giornaliero medio annuale (TGM)

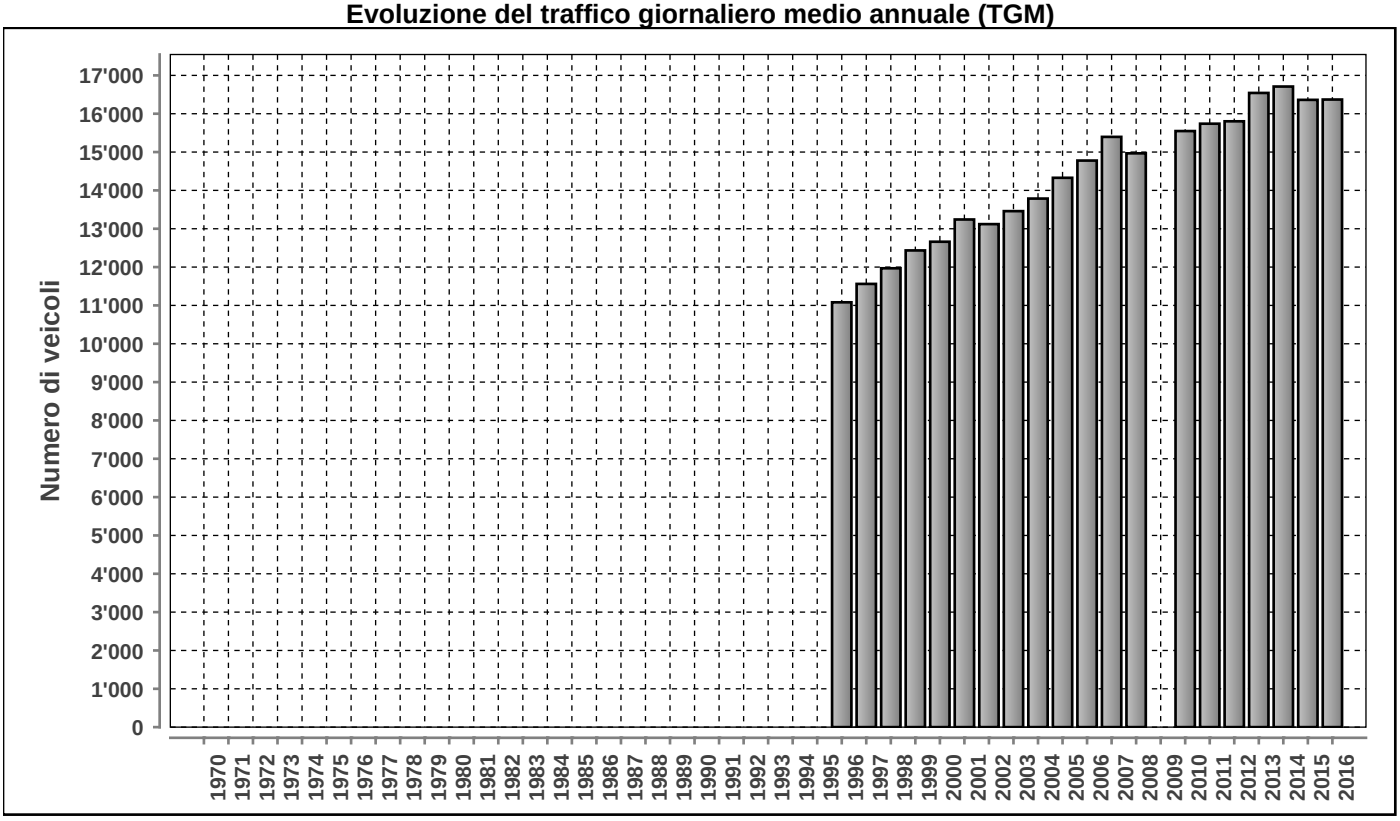

Posto conteggio: **MAPPO MORETTINA DA PER ASCONA** | Nr: **939** | Comune: **Locarno** | Base di dati **2016**

DISTRIBUZIONE ORARIA DEI FERIALI (LU-VE)

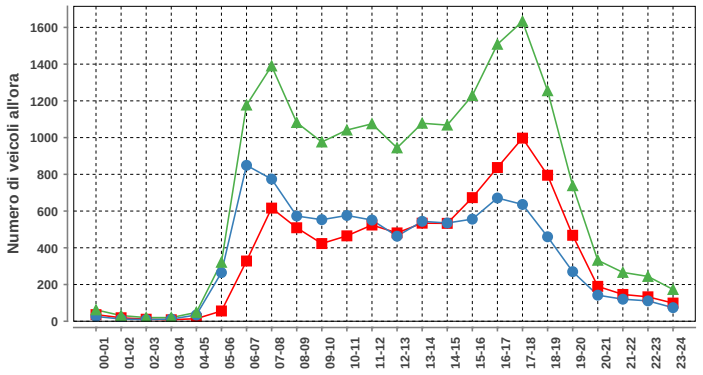

Lunedì-venerdì				
ora	Dir1	Dir2	Dir1+2	%
00-01	36	26	62	0.4
01-02	19	12	31	0.2
02-03	11	9	20	0.1
03-04	8	12	20	0.1
04-05	14	34	48	0.3
05-06	56	265	321	1.8
06-07	328	849	1177	6.6
07-08	616	774	1390	7.8
08-09	509	573	1082	6.1
09-10	423	553	976	5.5
10-11	465	576	1041	5.9
11-12	524	551	1075	6.1
12-13	481	463	944	5.3
13-14	534	544	1078	6.1
14-15	533	535	1068	6.0
15-16	673	556	1229	6.9
16-17	837	671	1508	8.5
17-18	997	636	1633	9.2
18-19	795	460	1255	7.1
19-20	468	270	738	4.2
20-21	190	142	332	1.9
21-22	146	120	266	1.5
22-23	133	111	244	1.4
23-24	99	74	173	1.0
Total	8895	8816	17711	100

DISTRIBUZIONE ORARIA DEL SABATO

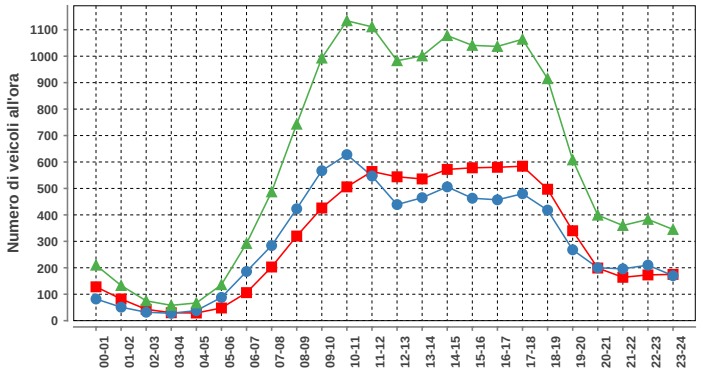

Sabato				
ora	Dir1	Dir2	Dir1+2	%
00-01	128	82	210	1.4
01-02	82	51	133	0.9
02-03	43	32	75	0.5
03-04	30	28	58	0.4
04-05	29	38	67	0.5
05-06	48	88	136	0.9
06-07	106	186	292	2.0
07-08	203	284	487	3.3
08-09	320	423	743	5.1
09-10	426	567	993	6.8
10-11	506	628	1134	7.7
11-12	564	547	1111	7.6
12-13	544	439	983	6.7
13-14	536	465	1001	6.8
14-15	572	506	1078	7.4
15-16	578	463	1041	7.1
16-17	580	457	1037	7.1
17-18	584	480	1064	7.3
18-19	497	418	915	6.2
19-20	340	268	608	4.1
20-21	199	200	399	2.7
21-22	164	196	360	2.5
22-23	173	210	383	2.6
23-24	175	170	345	2.4
Total	7427	7226	14653	100

DISTRIBUZIONE ORARIA DELLA DOMENICA

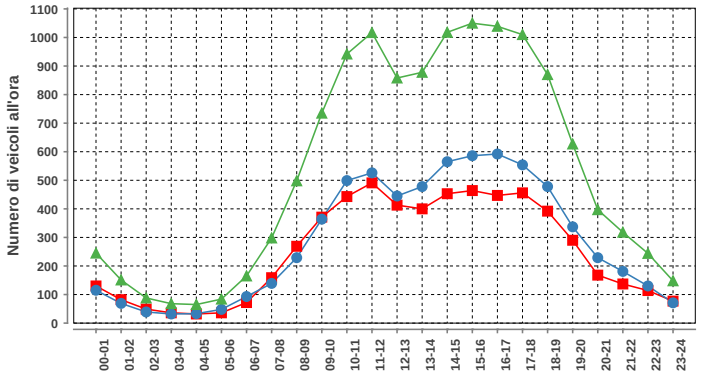

Domenica				
ora	Dir1	Dir2	Dir1+2	%
00-01	130	115	245	1.9
01-02	82	69	151	1.2
02-03	49	39	88	0.7
03-04	36	32	68	0.5
04-05	32	33	65	0.5
05-06	36	48	84	0.7
06-07	72	93	165	1.3
07-08	159	139	298	2.3
08-09	269	229	498	3.9
09-10	371	364	735	5.7
10-11	443	499	942	7.4
11-12	491	526	1017	7.9
12-13	413	445	858	6.7
13-14	400	478	878	6.9
14-15	453	565	1018	7.9
15-16	464	586	1050	8.2
16-17	447	592	1039	8.1
17-18	456	554	1010	7.9
18-19	392	478	870	6.8
19-20	290	337	627	4.9
20-21	168	229	397	3.1
21-22	137	181	318	2.5
22-23	114	130	244	1.9
23-24	77	71	148	1.2
Total	5981	6832	12813	100

Traffico giornaliero medio TGM:	Dir1 ASCONA-LOSONE	8157	16370
	Dir2 BELLINZONA	8213	
Traffico feriale medio TFM:	Dir1 ASCONA-LOSONE	8896	17712
	Dir2 BELLINZONA	8816	

Giorni in funzione:	309
TGM/TFM:	0.924

DISTRIBUZIONE SETTIMANALE

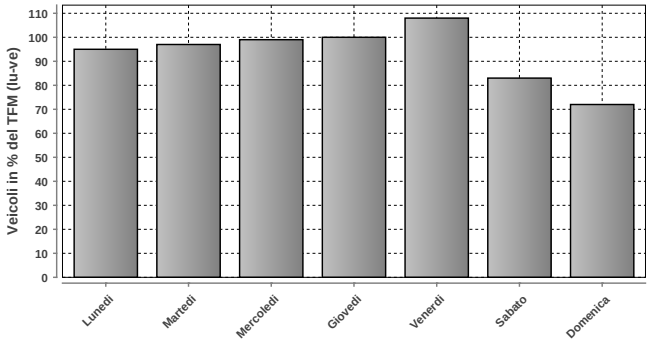

DISTRIBUZIONE SETTIMANALE			
Giorno	Media	% TFM	% TGM
Lunedì	16789	95	103
Martedì	17250	97	105
Mercoledì	17611	99	108
Giovedì	17730	100	108
Venerdì	19051	108	116
Sabato	14677	83	90
Domenica	12813	72	78
Traffico settimanale			708

DISTRIBUZIONE ANNUALE

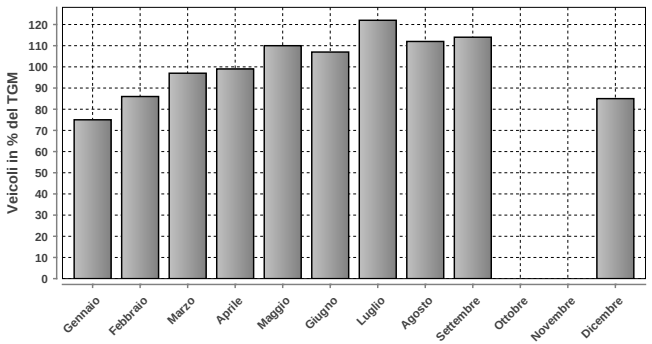

DISTRIBUZIONE ANNUALE		
Mese	Media	% TGM
Gennaio	12344	75
Febbraio	14013	86
Marzo	15856	97
Aprile	16190	99
Maggio	17959	110
Giugno	17536	107
Luglio	19926	122
Agosto	18303	112
Settembre	18715	114
Ottobre	n.d.	n.d.
Novembre	n.d.	n.d.
Dicembre	13899	85
TGM	16370	100

	Giorno	Data	Dir1 ASCONA-LOSONE	Dir2 BELLINZONA	Tot 2 dir
Massimo giornaliero	venerdì	29.07.2016	11844	11423	23267

	Giorno	Ora	Data	Dir1 ASCONA-LOSONE	Dir2 BELLINZONA	Tot 2 dir
Massimo orario	martedì	17-18	26.07.2016	1137	786	1923

Osservazioni:

Dati:

Dipartimento del Territorio
Sezione della Mobilit

Elaborazione:

OASI
Osservatorio Ambientale
Svizzera Italiana

Dipartimento del Territorio
Sezione della mobilit

943 - MURALTO VIA STAZIONE

Evoluzione del traffico giornaliero (TGM) mensile e annuale

Anno	Gennaio	Febbraio	Marzo	Aprile	Maggio	Giugno	Luglio	Agosto	Settembre	Ottobre	Novembre	Dicembre	TGM
2016	16019	17037	18222	19905	18949	18421	19078	18423	18248	17626	17143	17264	18028
2015	14863	15519	17129	18845	18475	17624	18662	17885	18310	18298	17275	17317	17512
2014		16681	16623	17249	16960	16596	17614	17676	17770	17324	15205	16264	16874
2013						18658		19108	18251	17756	16872	16851	
2012	15810	17036	18828	18625	18656	18562	19611	18650	18620	18516	17119		18163
2011	16041	17977	18144	19186	19077	18927	19805	18926	18844	18554	17285	17451	18362
2010			18963	19403	19529	18929	20592	19602	19308	18497	16921	17227	18729
2009	16000	18142	19676	19197	19301	19127	20331	19566	19376	19355	17248		18865
2008	15902	16870	17771	18113	18117	18914	20137	19206	19041	18295	17470	17297	18098
2007	16960	17406	18802	18755	18955	18286	19791	19428	19297	18551	17724	17485	18461
2006	15353	16668	17939	19531	18980	18670	19484	19395	18412	18171	17519	17595	18151
2005	15673	16765	18676	18978	19313	19902	20371	19622	18699	18557	17241	16904	18402
2004	16499	17465	18673	19527									
2003	16261	16859	17749	19514		19520	21238	21242	19636	19470	17806	17293	18781
2002	17960	19667	19489	19772	19327	19516	21358	20540	19459	19079	17321	17300	19232
2001	15713	16629	17533	19863	18709	19366	20788	20784	19419	19731	17622	17533	18653
2000													
1999													
1998													
1997													
1996													
1995													
1994													
1993													
1992													
1991													
1990													
1989													
1988													
1987													
1986													
1985													
1984													
1983													
1982													
1981													
1980													
1979													
1978													
1977													
1976													
1975													
1974													
1973													
1972													
1971													
1970													

Evoluzione del traffico giornaliero medio annuale (TGM)

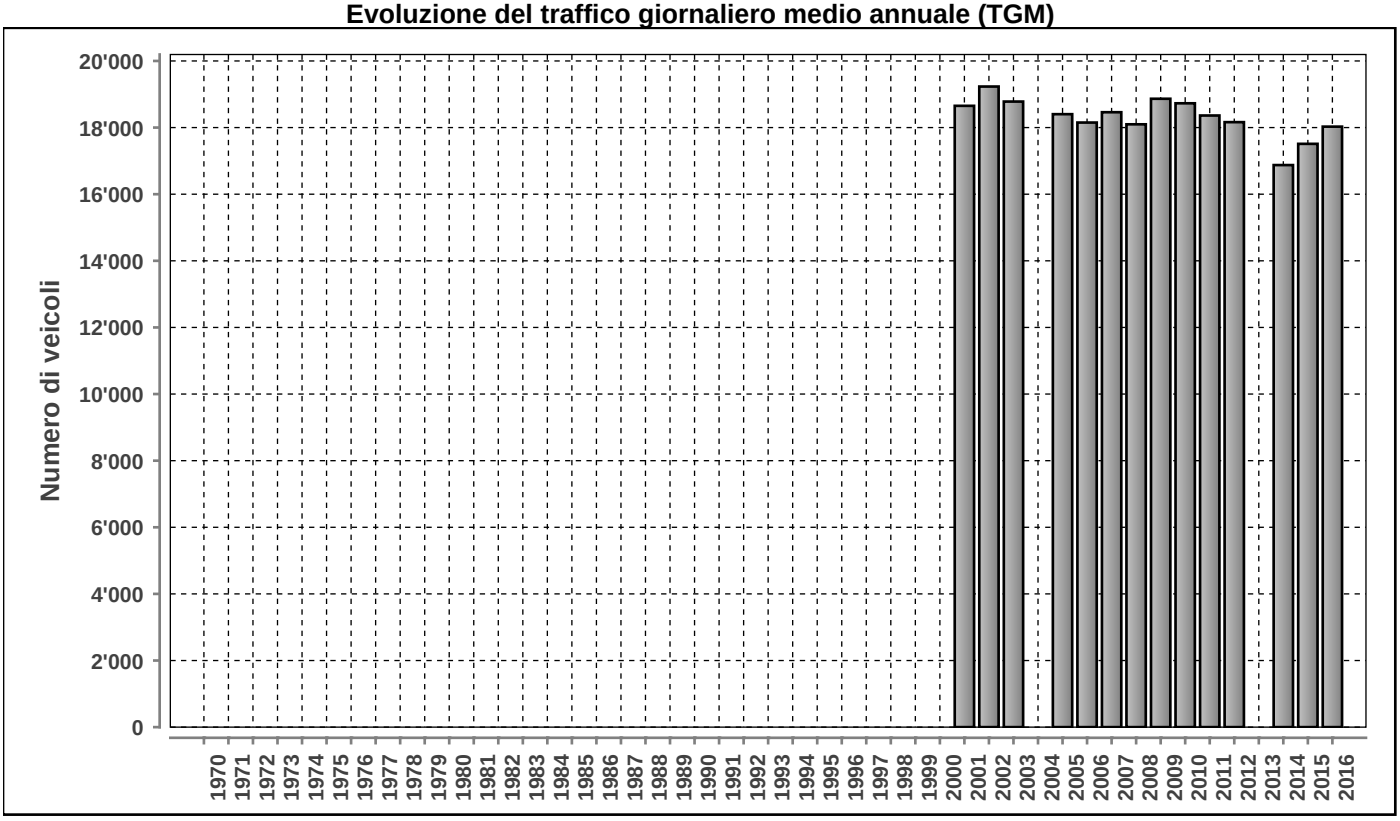

Posto conteggio: **MURALTO VIA STAZIONE** | Nr: **943** | Comune: **Muralto** | Base di dati **2016**

DISTRIBUZIONE ORARIA DEI FERIALI (LU-VE)

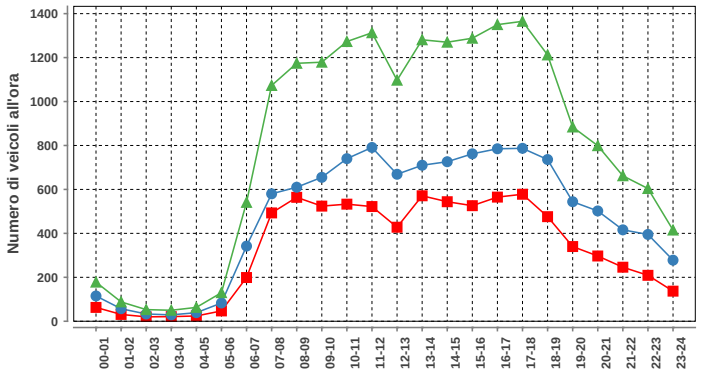

Lunedì-venerdì				
ora	Dir1	Dir2	Dir1+2	%
00-01	63	115	178	0.9
01-02	31	57	88	0.5
02-03	20	33	53	0.3
03-04	21	29	50	0.3
04-05	24	39	63	0.3
05-06	47	83	130	0.7
06-07	199	342	541	2.8
07-08	493	580	1073	5.5
08-09	564	610	1174	6.1
09-10	524	655	1179	6.1
10-11	533	740	1273	6.6
11-12	522	791	1313	6.8
12-13	428	669	1097	5.7
13-14	571	710	1281	6.6
14-15	544	726	1270	6.6
15-16	526	762	1288	6.7
16-17	565	785	1350	7.0
17-18	578	787	1365	7.1
18-19	476	736	1212	6.3
19-20	340	544	884	4.6
20-21	297	502	799	4.1
21-22	246	416	662	3.4
22-23	209	395	604	3.1
23-24	137	278	415	2.1
Total	7958	11384	19342	100

DISTRIBUZIONE ORARIA DEL SABATO

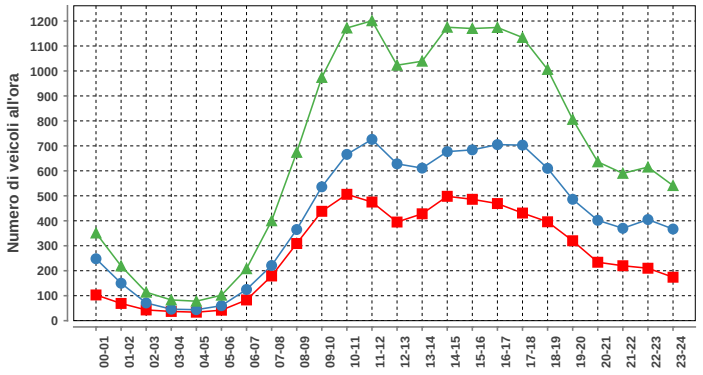

Sabato				
ora	Dir1	Dir2	Dir1+2	%
00-01	103	248	351	2.1
01-02	69	150	219	1.3
02-03	43	71	114	0.7
03-04	37	46	83	0.5
04-05	34	44	78	0.5
05-06	42	60	102	0.6
06-07	83	125	208	1.3
07-08	179	221	400	2.4
08-09	309	365	674	4.1
09-10	438	536	974	5.9
10-11	506	666	1172	7.1
11-12	475	726	1201	7.3
12-13	395	628	1023	6.2
13-14	428	611	1039	6.3
14-15	498	677	1175	7.1
15-16	486	684	1170	7.1
16-17	469	705	1174	7.1
17-18	431	703	1134	6.9
18-19	396	610	1006	6.1
19-20	320	486	806	4.9
20-21	234	402	636	3.9
21-22	220	370	590	3.6
22-23	210	405	615	3.7
23-24	174	367	541	3.3
Total	6579	9906	16485	100

DISTRIBUZIONE ORARIA DELLA DOMENICA

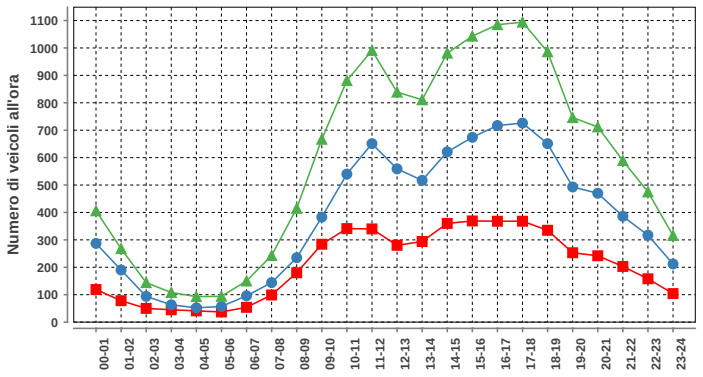

Domenica				
ora	Dir1	Dir2	Dir1+2	%
00-01	119	287	406	2.9
01-02	78	190	268	1.9
02-03	50	94	144	1.0
03-04	45	63	108	0.8
04-05	41	52	93	0.7
05-06	37	57	94	0.7
06-07	54	96	150	1.1
07-08	99	144	243	1.7
08-09	180	235	415	2.9
09-10	284	383	667	4.7
10-11	341	540	881	6.2
11-12	340	651	991	7.0
12-13	280	559	839	5.9
13-14	294	517	811	5.7
14-15	360	621	981	6.9
15-16	369	674	1043	7.4
16-17	368	717	1085	7.7
17-18	368	726	1094	7.7
18-19	335	651	986	7.0
19-20	253	493	746	5.3
20-21	242	470	712	5.0
21-22	203	386	589	4.2
22-23	158	317	475	3.4
23-24	104	212	316	2.2
Total	5002	9135	14137	100

Traffico giornaliero medio TGM:	Dir1 LOCARNO CENTRO	7258	18028
	Dir2 BELLINZONA	10771	
Traffico feriale medio TFM:	Dir1 LOCARNO CENTRO	7956	19337
	Dir2 BELLINZONA	11381	

Giorni in funzione:	365
TGM/TFM:	0.932

DISTRIBUZIONE SETTIMANALE

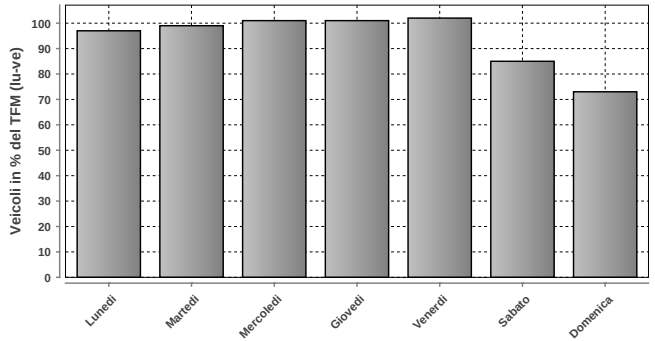

DISTRIBUZIONE SETTIMANALE			
Giorno	Media	% TFM	% TGM
Lunedì	18757	97	104
Martedì	19143	99	106
Mercoledì	19453	101	108
Giovedì	19616	101	109
Venerdì	19678	102	109
Sabato	16483	85	91
Domenica	14128	73	78
Traffico settimanale			706

DISTRIBUZIONE ANNUALE

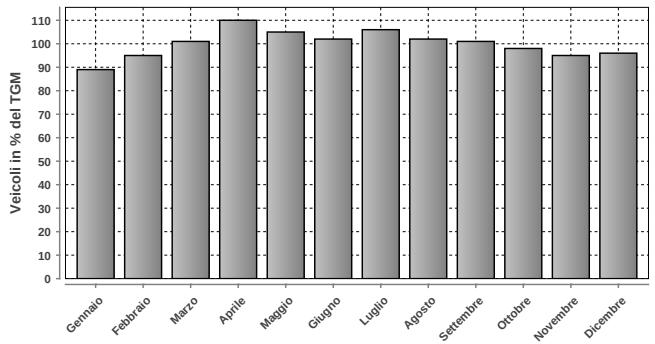

DISTRIBUZIONE ANNUALE		
Mese	Media	% TGM
Gennaio	16019	89
Febbraio	17037	95
Marzo	18222	101
Aprile	19905	110
Maggio	18949	105
Giugno	18421	102
Luglio	19078	106
Agosto	18423	102
Settembre	18248	101
Ottobre	17626	98
Novembre	17143	95
Dicembre	17264	96
TGM	18028	100

	Giorno	Data	Dir1 LOCARNO CENTRO	Dir2 BELLINZONA	Tot 2 dir
Massimo giornaliero	venerdì	20.05.2016	11782	12055	23837

	Giorno	Ora	Data	Dir1 LOCARNO CENTRO	Dir2 BELLINZONA	Tot 2 dir
Massimo orario	venerdì	18-19	20.05.2016	888	783	1671

Osservazioni:

Dati:

Dipartimento del Territorio
Sezione della Mobilit

Elaborazione:

Osservatorio Ambientale
Svizzera Italiana

944 - MURALTO VIA SEMPIONE

Evoluzione del traffico giornaliero (TGM) mensile e annuale

Anno	Gennaio	Febbraio	Marzo	Aprile	Maggio	Giugno	Luglio	Agosto	Settembre	Ottobre	Novembre	Dicembre	TGM
2016	6652	7084	7249	7940	7533	7379	7460	7297	7768	7534	7280	7115	**7355**
2015	5827	5931	6720	6667	6802	6452	6394	5942	6728	7798	7607	7117	**6668**
2014	6006	6475	6607	7182	7143	6565	6894	6320	7123	6917	6881	6387	**6714**
2013	6525	6514	7206	7431	7278				6897				
2012	6413	6790	7218	7575	7657	6961				7681	7172	6813	**7176**
2011	6326	6731	7156	7627						7772	7155	7034	
2010	6221	6621	7364	7528	7377	7040	7169	6989	7720	7575	6917	6883	**7128**
2009	6768										7060		
2008	6810	7650	8266	8776	8331	7526	7521	6191	7806	7764	7208	6984	**7578**
2007	7773	8457	9241	9110	9003	8590	7874	7406	8112	8266	7708	7178	**8226**
2006	7803	8569	9374	9975	9812	8806	8840	8154	9130	9345	8447	7603	**8821**
2005	8000	8376	8677	9270	9069	8823	8181	8059	9101	9391	8953	8626	**8710**
2004	8426	8560	9267	9806	8916	8814	8942	8290					
2003	8869	9522	9383	10256	9659	8971	8948	8186	9490	9420	9051	8892	**9221**
2002	7510	5772	8990	9671	9565	9330	9125	8890	9978	10334	9964	9607	**9061**
2001	9704	10356	10002	11101	10704	10229	9747	9294	9990	9021	9682	9377	**9927**
2000													
1999													
1998													
1997													
1996													
1995													
1994													
1993													
1992													
1991													
1990													
1989													
1988													
1987													
1986													
1985													
1984													
1983													
1982													
1981													
1980													
1979													
1978													
1977													
1976													
1975													
1974													
1973													
1972													
1971													
1970													

Evoluzione del traffico giornaliero medio annuale (TGM)

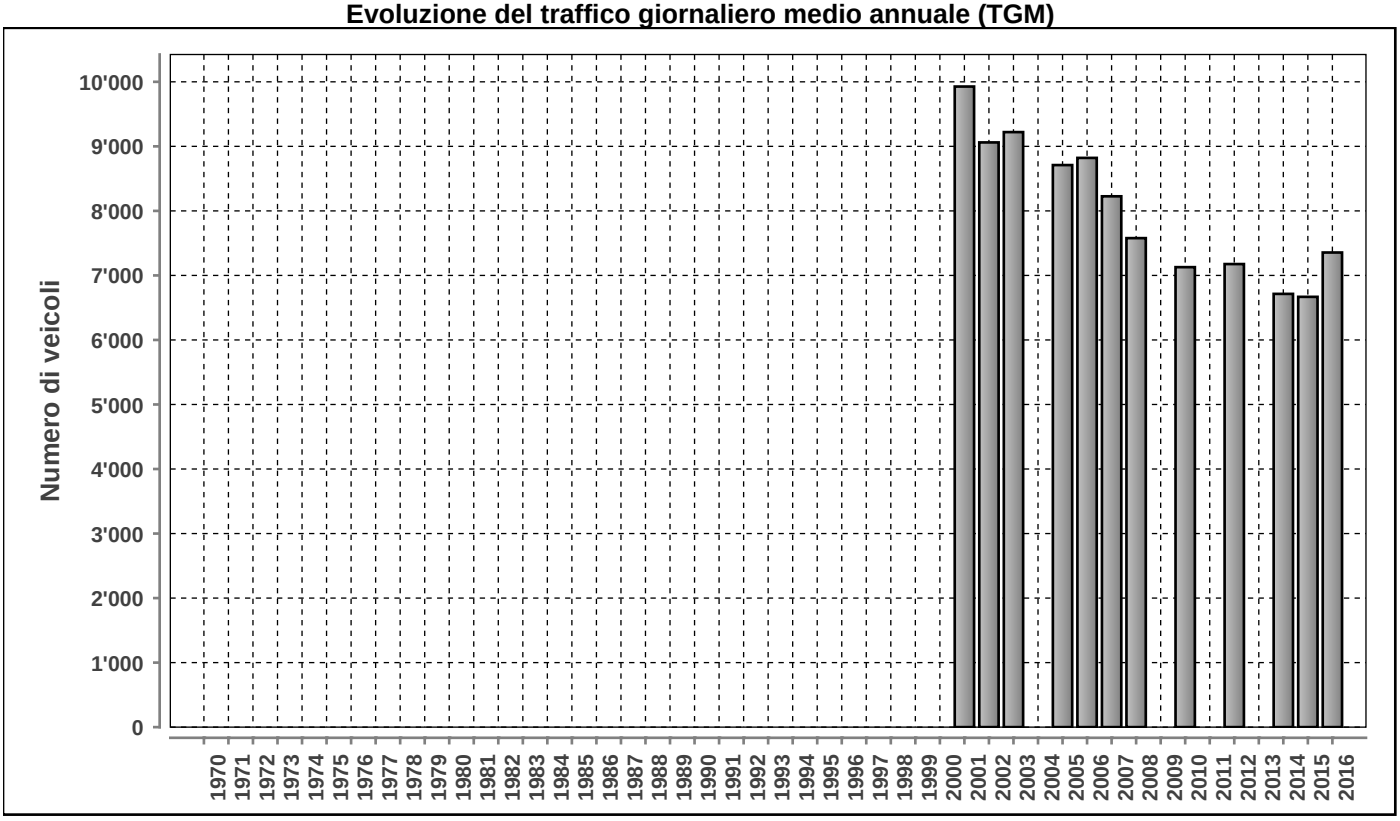

Posto conteggio: **MURALTO VIA SEMPIONE** | Nr: **944** | Comune: **Muralto** | Base di dati **2016**

DISTRIBUZIONE ORARIA DEI FERIALI (LU-VE)

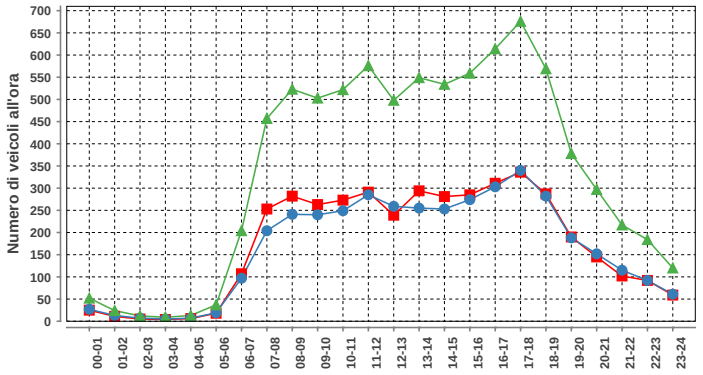

Lunedì-venerdì				
ora	Dir1	Dir2	Dir1+2	%
00-01	25	27	52	0.6
01-02	11	13	24	0.3
02-03	5	7	12	0.1
03-04	4	5	9	0.1
04-05	6	7	13	0.2
05-06	18	19	37	0.5
06-07	107	97	204	2.5
07-08	253	204	457	5.6
08-09	282	241	523	6.4
09-10	263	240	503	6.2
10-11	273	249	522	6.4
11-12	291	285	576	7.1
12-13	239	259	498	6.1
13-14	294	255	549	6.8
14-15	281	253	534	6.6
15-16	285	274	559	6.9
16-17	311	303	614	7.6
17-18	336	340	676	8.3
18-19	287	282	569	7.0
19-20	190	188	378	4.7
20-21	145	152	297	3.7
21-22	102	115	217	2.7
22-23	92	92	184	2.3
23-24	59	61	120	1.5
Total	4159	3968	8127	100

DISTRIBUZIONE ORARIA DEL SABATO

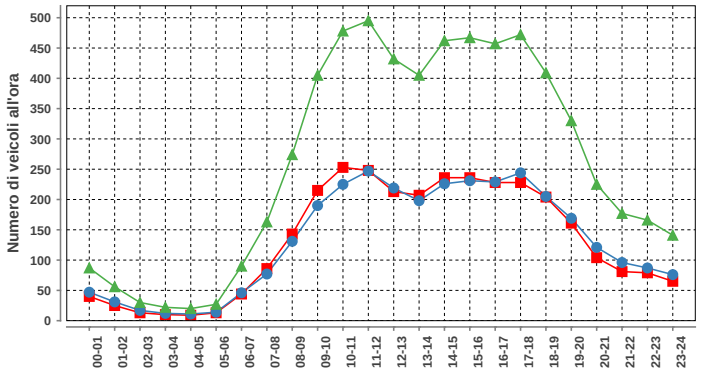

Sabato				
ora	Dir1	Dir2	Dir1+2	%
00-01	40	47	87	1.4
01-02	25	31	56	0.9
02-03	13	17	30	0.5
03-04	10	12	22	0.3
04-05	9	11	20	0.3
05-06	13	14	27	0.4
06-07	44	46	90	1.4
07-08	86	77	163	2.6
08-09	143	131	274	4.4
09-10	215	190	405	6.4
10-11	253	225	478	7.6
11-12	248	247	495	7.9
12-13	213	219	432	6.9
13-14	207	198	405	6.4
14-15	236	226	462	7.3
15-16	236	231	467	7.4
16-17	228	229	457	7.3
17-18	228	244	472	7.5
18-19	204	205	409	6.5
19-20	161	169	330	5.2
20-21	104	121	225	3.6
21-22	81	96	177	2.8
22-23	79	87	166	2.6
23-24	65	76	141	2.2
Total	3141	3149	6290	100

DISTRIBUZIONE ORARIA DELLA DOMENICA

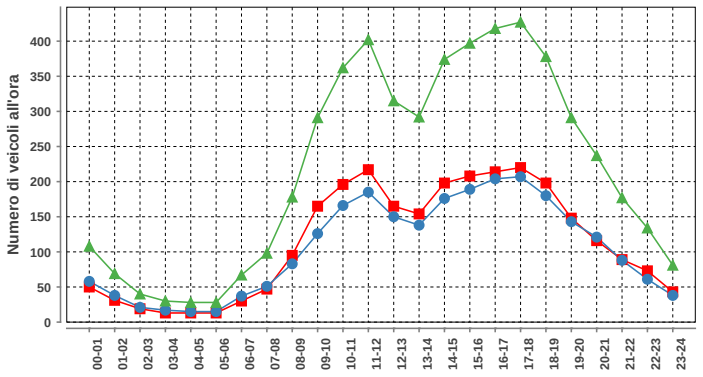

Domenica				
ora	Dir1	Dir2	Dir1+2	%
00-01	50	58	108	2.1
01-02	31	38	69	1.3
02-03	19	21	40	0.8
03-04	13	17	30	0.6
04-05	13	15	28	0.5
05-06	13	15	28	0.5
06-07	30	37	67	1.3
07-08	47	51	98	1.9
08-09	95	83	178	3.4
09-10	165	126	291	5.6
10-11	196	166	362	6.9
11-12	217	185	402	7.7
12-13	165	150	315	6.0
13-14	154	138	292	5.6
14-15	198	176	374	7.2
15-16	208	189	397	7.6
16-17	214	204	418	8.0
17-18	220	207	427	8.2
18-19	198	180	378	7.2
19-20	148	143	291	5.6
20-21	116	121	237	4.5
21-22	89	88	177	3.4
22-23	73	61	134	2.6
23-24	43	38	81	1.6
Total	2715	2507	5222	100

Traffico giornaliero medio TGM:	Dir1 SOLDUNO-LOSONE	3759	7355
	Dir2 LOCARNO FFS-BELL	3596	
Traffico feriale medio TFM:	Dir1 SOLDUNO-LOSONE	4156	8126
	Dir2 LOCARNO FFS-BELL	3970	

Giorni in funzione:	353
TGM/TFM:	0.905

DISTRIBUZIONE SETTIMANALE

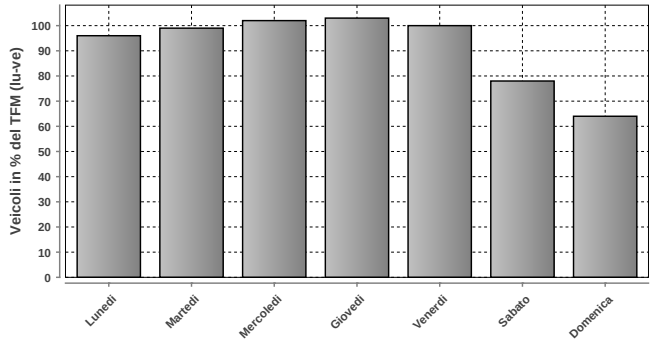

DISTRIBUZIONE SETTIMANALE			
Giorno	Media	% TFM	% TGM
Lunedì	7827	96	106
Martedì	8035	99	109
Mercoledì	8277	102	113
Giovedì	8341	103	113
Venerdì	8143	100	111
Sabato	6302	78	86
Domenica	5220	64	71
Traffico settimanale			709

DISTRIBUZIONE ANNUALE

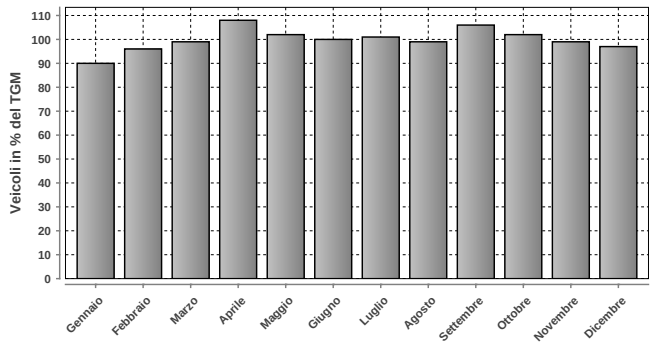

DISTRIBUZIONE ANNUALE		
Mese	Media	% TGM
Gennaio	6652	90
Febbraio	7084	96
Marzo	7249	99
Aprile	7940	108
Maggio	7533	102
Giugno	7379	100
Luglio	7460	101
Agosto	7297	99
Settembre	7768	106
Ottobre	7534	102
Novembre	7280	99
Dicembre	7115	97
TGM	7355	100

	Giorno	Data	Dir1 SOLDUNO-LOSONE	Dir2 LOCARNO FFS-BELL	Tot 2 dir
Massimo giornaliero	mercoledì	27.04.2016	5457	4951	10408

	Giorno	Ora	Data	Dir1 SOLDUNO-LOSONE	Dir2 LOCARNO FFS-BELL	Tot 2 dir
Massimo orario	mercoledì	17-18	04.05.2016	438	462	900

Osservazioni:

Dati:

Dipartimento del Territorio
Sezione della Mobilit

Elaborazione:

Osservatorio Ambientale
Svizzera Italiana

Dipartimento del Territorio
Sezione della mobilit

947 - DOGANA PONTE TRESA

Evoluzione del traffico giornaliero (TGM) mensile e annuale

Anno	Gennaio	Febbraio	Marzo	Aprile	Maggio	Giugno	Luglio	Agosto	Settembre	Ottobre	Novembre	Dicembre	TGM
2016	12139	12611	12563	13201	13000	13092		12592	13279	12936	12558	12323	**12784**
2015	11479	11733	12028	12362	12808	12846	13571	12722	13318	12981	12563	12230	**12558**
2014		11467	11544	12082	13539	13197	13835	12979	13438	12562	13443	12027	**12726**
2013	11949	12409	13021	13274	13316	13686	14041	13301	13815	13707			**13308**
2012	11557	12340	12936	12936	12927	13198	13850	13071	13656	13531	12969	12393	**12948**
2011				12627	12393	12283	13040	12340		12647	12358	12071	
2010													
2009													
2008													
2007													
2006													
2005													
2004													
2003													
2002													
2001													
2000													
1999													
1998													
1997													
1996													
1995													
1994													
1993													
1992													
1991													
1990													
1989													
1988													
1987													
1986													
1985													
1984													
1983													
1982													
1981													
1980													
1979													
1978													
1977													
1976													
1975													
1974													
1973													
1972													
1971													
1970													

Evoluzione del traffico giornaliero medio annuale (TGM)

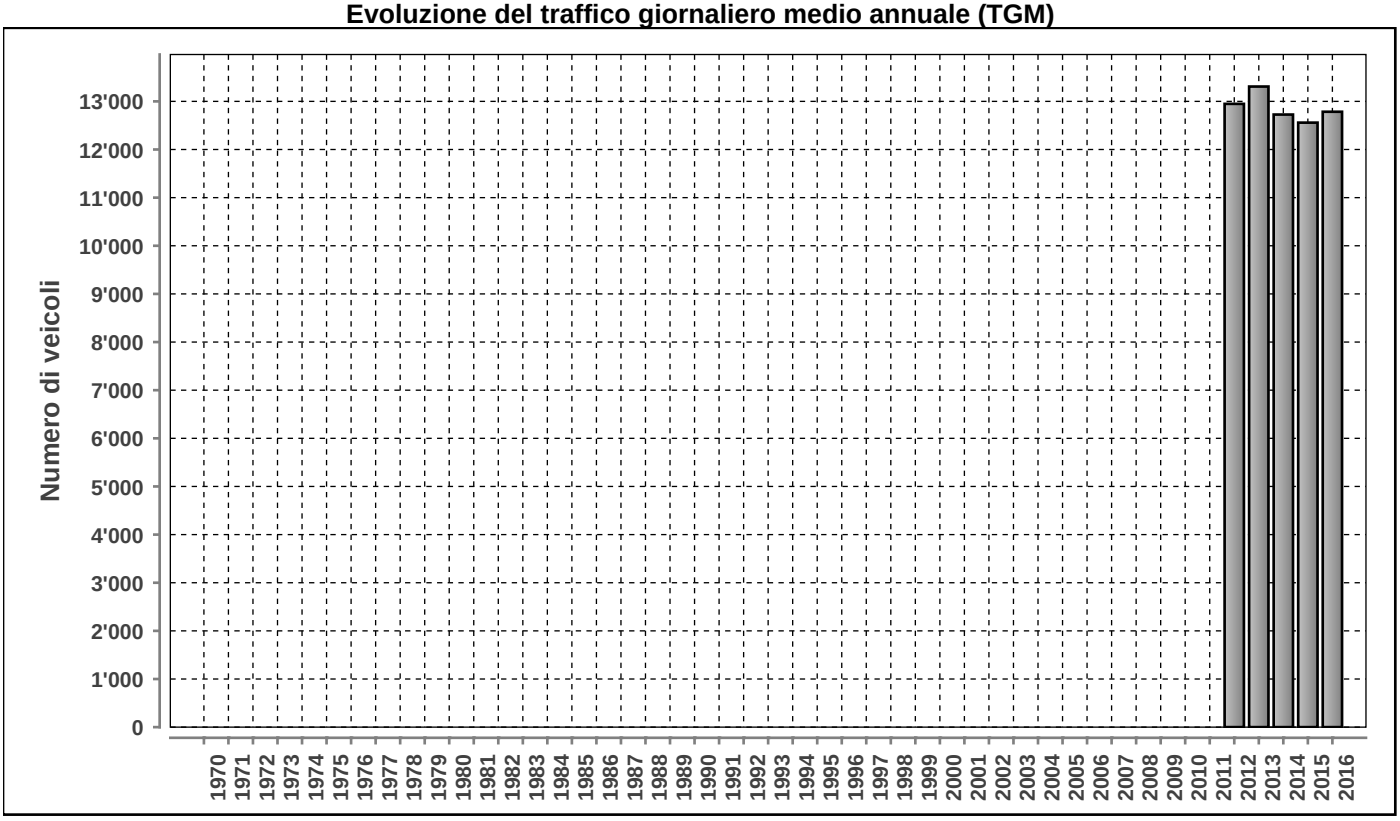

Posto conteggio: **DOGANA PONTE TRESA** | Nr: **947** | Comune: **Ponte Tresa** | Base di dati **2016**

DISTRIBUZIONE ORARIA DEI FERIALI (LU-VE)

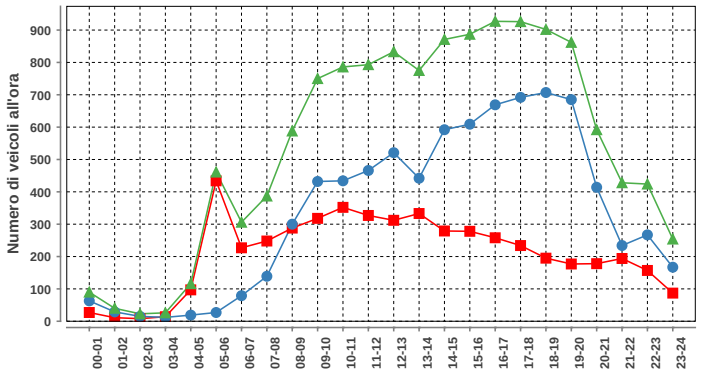

Lunedì-venerdì				
ora	Dir1	Dir2	Dir1+2	%
00-01	27	63	90	0.7
01-02	11	29	40	0.3
02-03	8	15	23	0.2
03-04	14	12	26	0.2
04-05	97	19	116	0.9
05-06	434	27	461	3.5
06-07	227	79	306	2.3
07-08	248	139	387	3.0
08-09	288	300	588	4.5
09-10	318	432	750	5.7
10-11	352	434	786	6.0
11-12	327	466	793	6.1
12-13	312	521	833	6.4
13-14	333	442	775	5.9
14-15	279	592	871	6.7
15-16	278	609	887	6.8
16-17	258	669	927	7.1
17-18	234	692	926	7.1
18-19	195	707	902	6.9
19-20	177	685	862	6.6
20-21	178	414	592	4.5
21-22	194	234	428	3.3
22-23	157	267	424	3.2
23-24	87	167	254	1.9
Total	5033	8014	13047	100

DISTRIBUZIONE ORARIA DEL SABATO

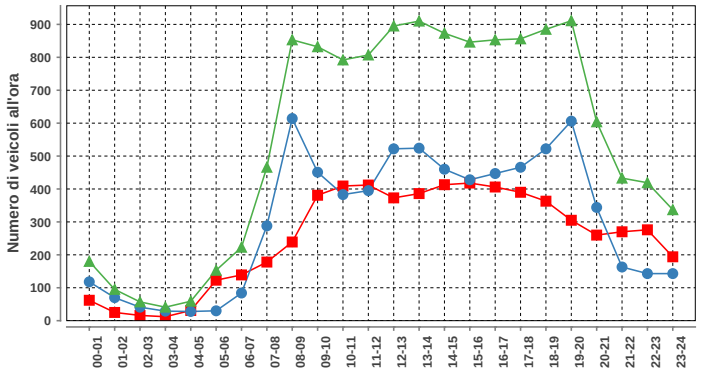

Sabato				
ora	Dir1	Dir2	Dir1+2	%
00-01	62	118	180	1.3
01-02	25	70	95	0.7
02-03	16	41	57	0.4
03-04	12	29	41	0.3
04-05	31	28	59	0.4
05-06	123	30	153	1.1
06-07	139	84	223	1.7
07-08	178	288	466	3.5
08-09	239	614	853	6.4
09-10	381	451	832	6.2
10-11	409	383	792	5.9
11-12	412	395	807	6.0
12-13	373	522	895	6.7
13-14	386	524	910	6.8
14-15	413	460	873	6.5
15-16	418	428	846	6.3
16-17	406	447	853	6.4
17-18	390	466	856	6.4
18-19	363	522	885	6.6
19-20	305	606	911	6.8
20-21	260	344	604	4.5
21-22	270	163	433	3.2
22-23	276	143	419	3.1
23-24	194	143	337	2.5
Total	6081	7299	13380	100

DISTRIBUZIONE ORARIA DELLA DOMENICA

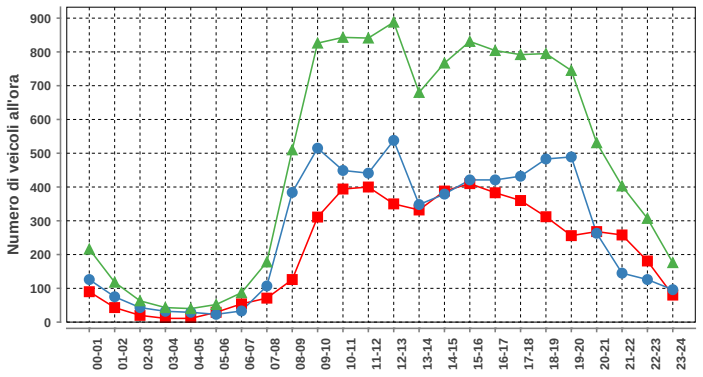

Domenica				
ora	Dir1	Dir2	Dir1+2	%
00-01	90	126	216	1.9
01-02	43	75	118	1.0
02-03	20	43	63	0.5
03-04	11	32	43	0.4
04-05	11	29	40	0.3
05-06	29	23	52	0.5
06-07	54	33	87	0.8
07-08	71	107	178	1.5
08-09	126	384	510	4.4
09-10	311	515	826	7.2
10-11	394	449	843	7.3
11-12	400	441	841	7.3
12-13	350	538	888	7.7
13-14	332	348	680	5.9
14-15	388	379	767	6.6
15-16	410	421	831	7.2
16-17	383	421	804	7.0
17-18	360	432	792	6.9
18-19	312	483	795	6.9
19-20	256	489	745	6.5
20-21	268	263	531	4.6
21-22	258	145	403	3.5
22-23	181	126	307	2.7
23-24	80	96	176	1.5
Total	5138	6398	11536	100

Traffico giornaliero medio TGM:	Dir1 SVIZZERA	5184	12784
	Dir2 ITALIA	7600	
Traffico feriale medio TFM:	Dir1 SVIZZERA	5031	13044
	Dir2 ITALIA	8013	

Giorni in funzione:	355
TGM/TFM:	0.980

DISTRIBUZIONE SETTIMANALE

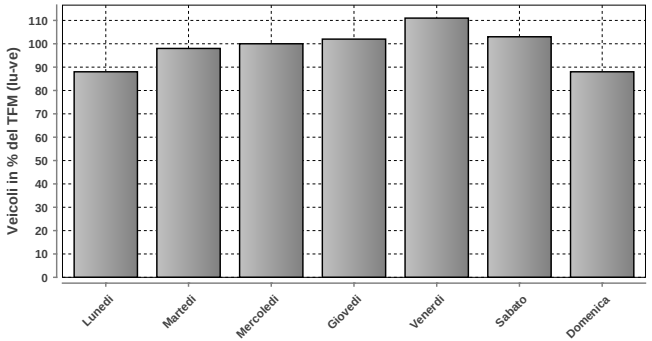

DISTRIBUZIONE SETTIMANALE			
Giorno	Media	% TFM	% TGM
Lunedì	11527	88	90
Martedì	12728	98	100
Mercoledì	12996	100	102
Giovedì	13347	102	104
Venerdì	14452	111	113
Sabato	13372	103	105
Domenica	11532	88	90
Traffico settimanale			704

DISTRIBUZIONE ANNUALE

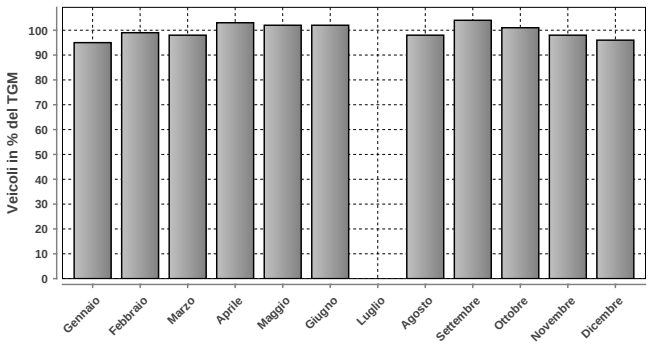

DISTRIBUZIONE ANNUALE		
Mese	Media	% TGM
Gennaio	12139	95
Febbraio	12611	99
Marzo	12563	98
Aprile	13201	103
Maggio	13000	102
Giugno	13092	102
Luglio	n.d.	n.d.
Agosto	12592	98
Settembre	13279	104
Ottobre	12936	101
Novembre	12558	98
Dicembre	12323	96
TGM	12784	100

	Giorno	Data	Dir1 SVIZZERA	Dir2 ITALIA	Tot 2 dir
Massimo giornaliero	venerdì	29.07.2016	5739	9656	15395

	Giorno	Ora	Data	Dir1 SVIZZERA	Dir2 ITALIA	Tot 2 dir
Massimo orario	giovedì	17-18	25.08.2016	273	847	1120

Osservazioni:

Dati:

Dipartimento del Territorio
Sezione della Mobilit

Elaborazione:

OASI
Osservatorio Ambientale
Svizzera Italiana

952 - VEZIA VIA SAN GOTTARDO SUD

Evoluzione del traffico giornaliero (TGM) mensile e annuale

Anno	Gennaio	Febbraio	Marzo	Aprile	Maggio	Giugno	Luglio	Agosto	Settembre	Ottobre	Novembre	Dicembre	TGM
2016	19119	20731	20630	22042	20464	21490	18908	17890	21562	21279	21243	20524	**20485**
2015	19300	20398	21024	21816	20634	21103	20232	17677	21812	21853	21742	20908	**20701**
2014			21215	22384	21826	21246	21703	18487	22170	22077	21308	20696	**21323**
2013	20481	21199	21420	22205	21661	22050		18069	21895	22495			**21188**
2012	21520	22999	24187	23494	24041	23468	21970	19211	22426	23314	22401	20919	**22487**
2011	21245	23981	23949	24366	24985	22809	23231	21590	25118	24720	24258	23371	**23629**
2010									25103	24898	24018	22858	
2009													
2008													
2007													
2006													
2005													
2004													
2003													
2002													
2001													
2000													
1999													
1998													
1997													
1996													
1995													
1994													
1993													
1992													
1991													
1990													
1989													
1988													
1987													
1986													
1985													
1984													
1983													
1982													
1981													
1980													
1979													
1978													
1977													
1976													
1975													
1974													
1973													
1972													
1971													
1970													

Evoluzione del traffico giornaliero medio annuale (TGM)

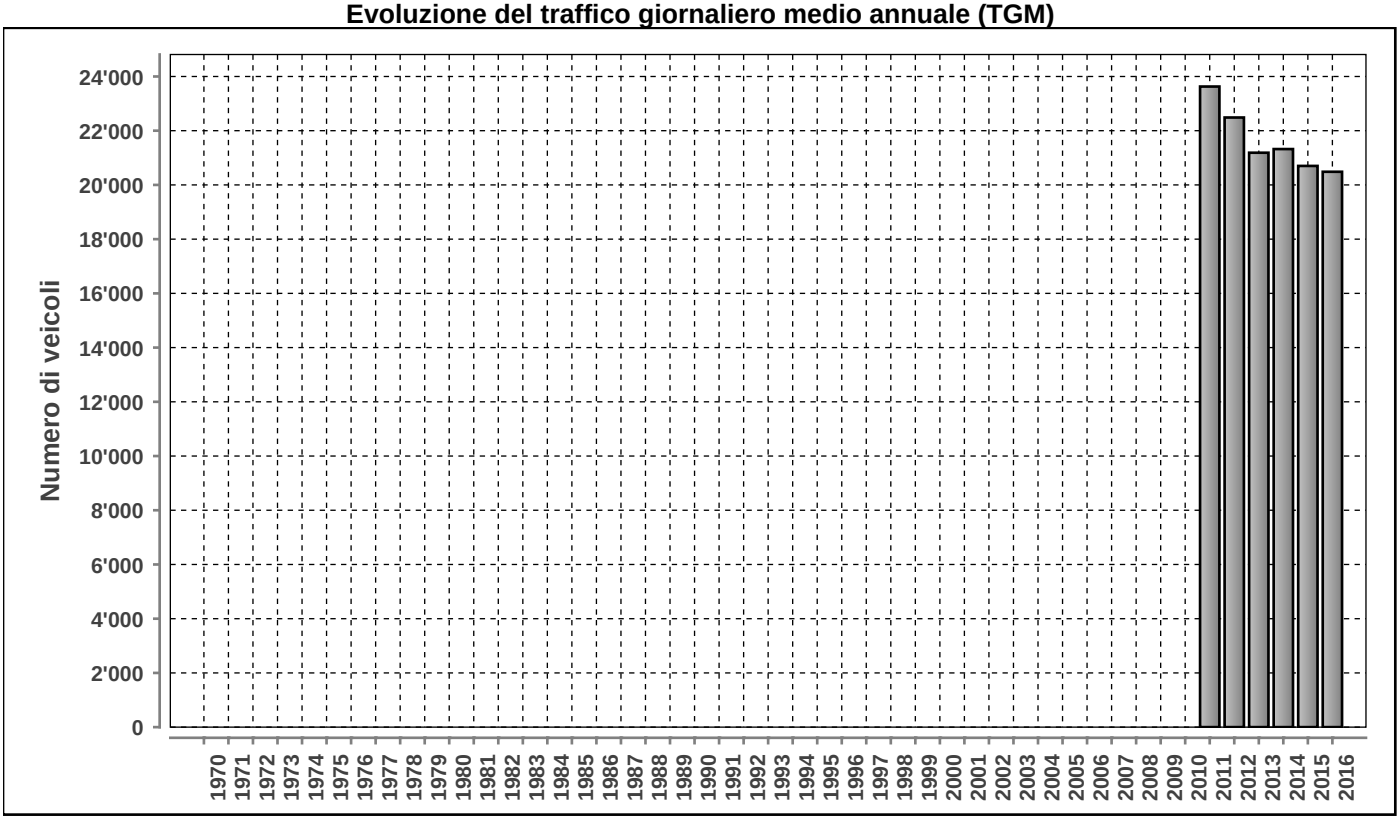

Posto conteggio: **VEZIA VIA SAN GOTTARDO SUD**

Nr: **952**

Comune: **Vezia**

Base di dati **2016**

Traffico giornaliero medio TGM:	**Dir1 Lugano**	10551	20485
	Dir2 Bellinzona	9934	
Traffico feriale medio TFM:	**Dir1 Lugano**	12111	23547
	Dir2 Bellinzona	11436	

Giorni in funzione:	363
TGM/TFM:	0.870

DISTRIBUZIONE ORARIA DEI FERIALI (LU-VE)

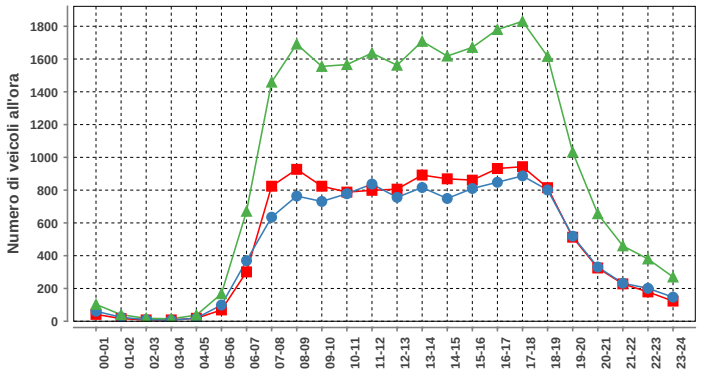

Lunedì-venerdì				
ora	Dir1	Dir2	Dir1+2	%
00-01	42	61	103	0.4
01-02	16	24	40	0.2
02-03	8	10	18	0.1
03-04	8	7	15	0.1
04-05	18	19	37	0.2
05-06	69	99	168	0.7
06-07	301	370	671	2.9
07-08	824	635	1459	6.2
08-09	927	764	1691	7.2
09-10	824	731	1555	6.6
10-11	788	778	1566	6.7
11-12	799	837	1636	6.9
12-13	806	756	1562	6.6
13-14	892	816	1708	7.3
14-15	869	749	1618	6.9
15-16	861	810	1671	7.1
16-17	932	848	1780	7.6
17-18	943	887	1830	7.8
18-19	815	801	1616	6.9
19-20	513	519	1032	4.4
20-21	325	331	656	2.8
21-22	228	232	460	2.0
22-23	179	201	380	1.6
23-24	123	147	270	1.1
Total	12110	11432	23542	100

DISTRIBUZIONE ORARIA DEL SABATO

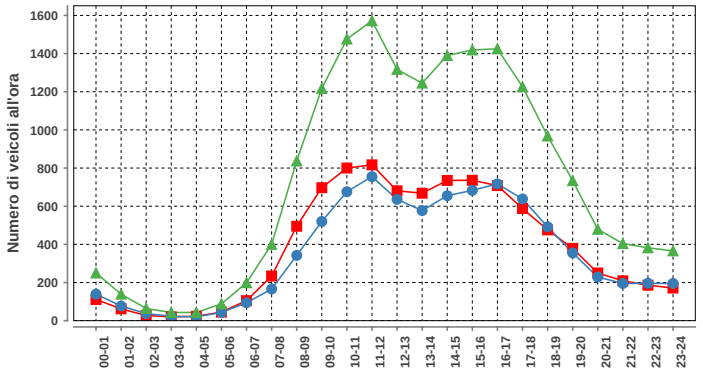

Sabato				
ora	Dir1	Dir2	Dir1+2	%
00-01	111	139	250	1.4
01-02	62	77	139	0.8
02-03	27	37	64	0.4
03-04	20	23	43	0.2
04-05	23	20	43	0.2
05-06	45	43	88	0.5
06-07	105	94	199	1.1
07-08	234	166	400	2.3
08-09	495	342	837	4.7
09-10	697	520	1217	6.9
10-11	800	676	1476	8.3
11-12	817	755	1572	8.9
12-13	681	636	1317	7.4
13-14	668	577	1245	7.0
14-15	735	655	1390	7.9
15-16	736	683	1419	8.0
16-17	708	717	1425	8.1
17-18	588	638	1226	6.9
18-19	476	492	968	5.5
19-20	379	355	734	4.2
20-21	250	229	479	2.7
21-22	209	195	404	2.3
22-23	186	196	382	2.2
23-24	171	195	366	2.1
Total	9223	8460	17683	100

DISTRIBUZIONE ORARIA DELLA DOMENICA

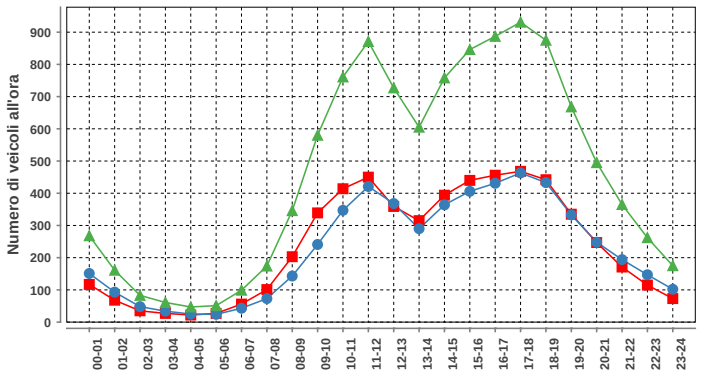

Domenica				
ora	Dir1	Dir2	Dir1+2	%
00-01	117	151	268	2.4
01-02	68	93	161	1.5
02-03	35	48	83	0.7
03-04	27	34	61	0.5
04-05	22	25	47	0.4
05-06	27	24	51	0.5
06-07	56	43	99	0.9
07-08	101	73	174	1.6
08-09	203	143	346	3.1
09-10	339	241	580	5.2
10-11	414	347	761	6.9
11-12	450	421	871	7.8
12-13	359	368	727	6.6
13-14	315	290	605	5.5
14-15	394	364	758	6.8
15-16	440	406	846	7.6
16-17	456	431	887	8.0
17-18	468	463	931	8.4
18-19	442	433	875	7.9
19-20	335	333	668	6.0
20-21	247	248	495	4.5
21-22	171	194	365	3.3
22-23	115	147	262	2.4
23-24	73	102	175	1.6
Total	5674	5422	11096	100

DISTRIBUZIONE SETTIMANALE

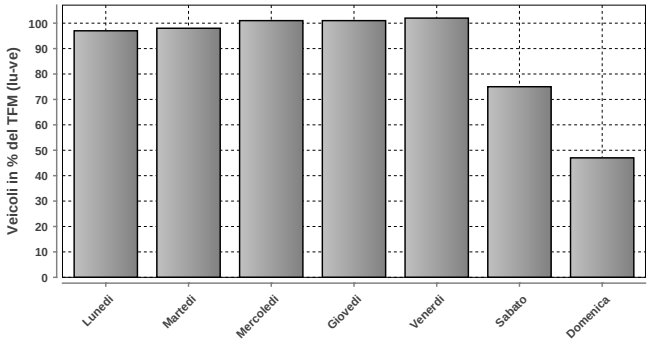

DISTRIBUZIONE SETTIMANALE			
Giorno	**Media**	**% TFM**	**% TGM**
Lunedì	22854	97	112
Martedì	23172	98	113
Mercoledì	23881	101	117
Giovedì	23880	101	117
Venerdì	23904	102	117
Sabato	17753	75	87
Domenica	11093	47	54
Traffico settimanale			715

DISTRIBUZIONE ANNUALE

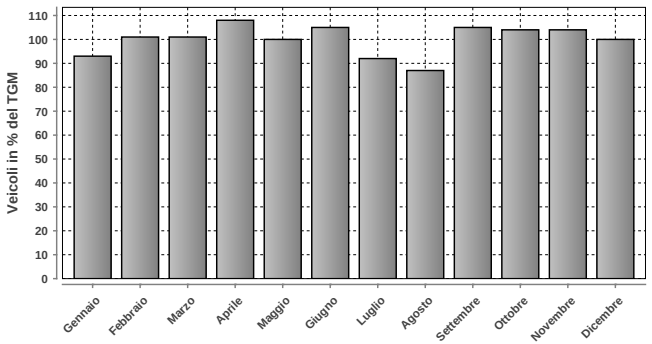

DISTRIBUZIONE ANNUALE		
Mese	**Media**	**% TGM**
Gennaio	19119	93
Febbraio	20731	101
Marzo	20630	101
Aprile	22042	108
Maggio	20464	100
Giugno	21490	105
Luglio	18908	92
Agosto	17890	87
Settembre	21562	105
Ottobre	21279	104
Novembre	21243	104
Dicembre	20524	100
TGM	20485	100

Massimo giornaliero	**Giorno**	**Data**	**Dir1 Lugano**	**Dir2 Bellinzona**	**Tot 2 dir**
	mercoledì	04.05.2016	14298	13043	27341

Massimo orario	**Giorno**	**Ora**	**Data**	**Dir1 Lugano**	**Dir2 Bellinzona**	**Tot 2 dir**
	venerdì	17-18	17.06.2016	1035	970	2005

Osservazioni:

Dati:

Dipartimento del Territorio
Sezione della Mobilit

Elaborazione:

Osservatorio Ambientale
Svizzera Italiana

Dipartimento del Territorio
Sezione della mobilit

953 - VEZIA DIRAMAZIONE CUREGLIA

Evoluzione del traffico giornaliero (TGM) mensile e annuale

Anno	Gennaio	Febbraio	Marzo	Aprile	Maggio	Giugno	Luglio	Agosto	Settembre	Ottobre	Novembre	Dicembre	TGM
2016	12490	13522	13523	14676	13658	14225	11943	11818	14363	14049	13989	13269	**13459**
2015	12386	13183	13826	14467	13905	14130	13322	11771	14529	14463	14510	13404	**13654**
2014	12176	13456	13437	14260	14137	13841	14241	12272	14624	14400	13898	13139	**13654**
2013	12839	13203	13589	14259	13879	14201		11543	14059	14353	13796	12940	**13479**
2012	14513	15486	16634	16102	16560	15987	14917	12215	14350	14924	14277	12912	**14899**
2011	14172	16239	16473	16671	17245	15283	15200	14158	17281	17001	16766	15550	**15998**
2010									17102	16986	16350	15028	
2009													
2008													
2007													
2006													
2005													
2004													
2003													
2002													
2001													
2000													
1999													
1998													
1997													
1996													
1995													
1994													
1993													
1992													
1991													
1990													
1989													
1988													
1987													
1986													
1985													
1984													
1983													
1982													
1981													
1980													
1979													
1978													
1977													
1976													
1975													
1974													
1973													
1972													
1971													
1970													

Evoluzione del traffico giornaliero medio annuale (TGM)

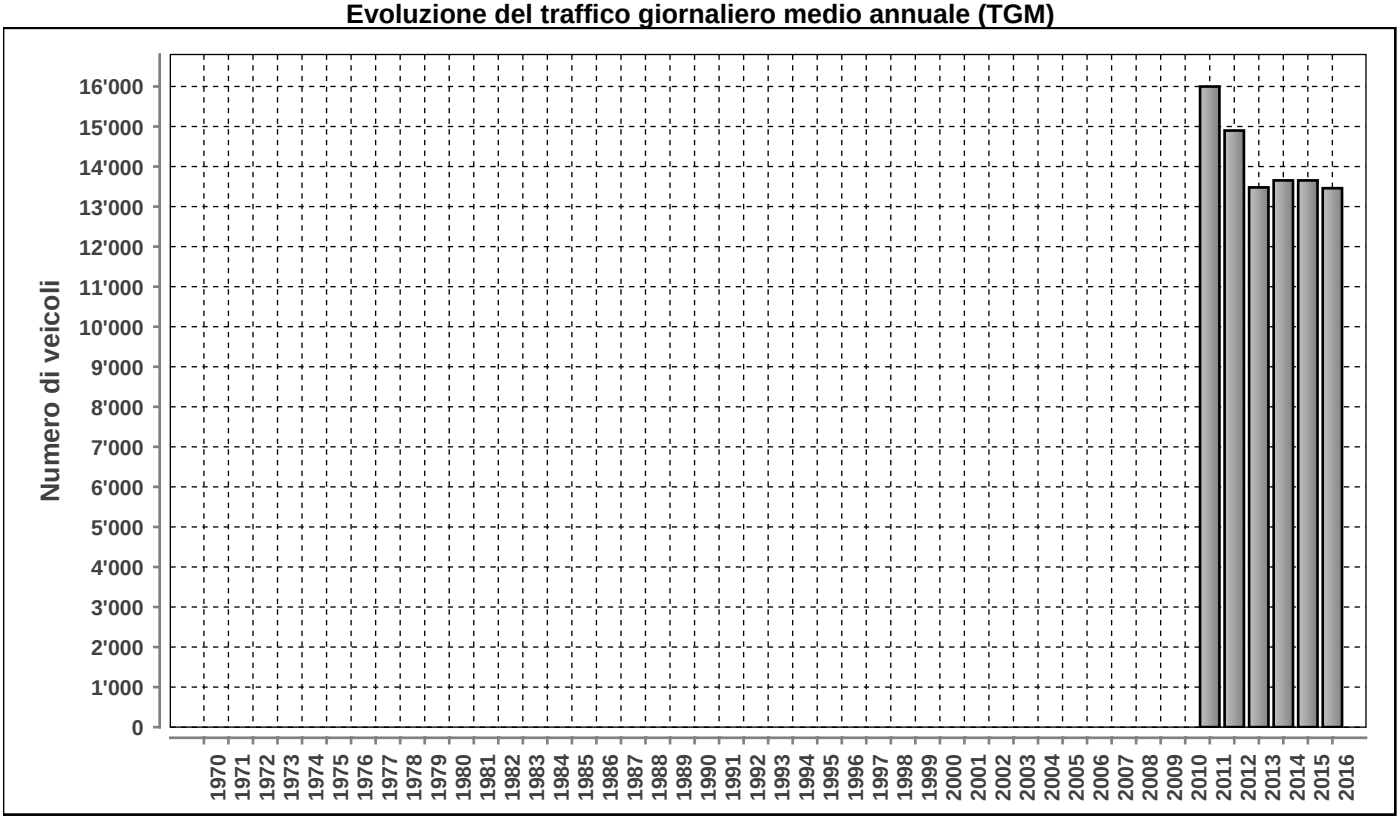

Posto conteggio: **VEZIA DIRAMAZIONE CUREGLIA** | Nr: **953** | Comune: **Vezia** | Base di dati **2016**

DISTRIBUZIONE ORARIA DEI FERIALI (LU-VE)

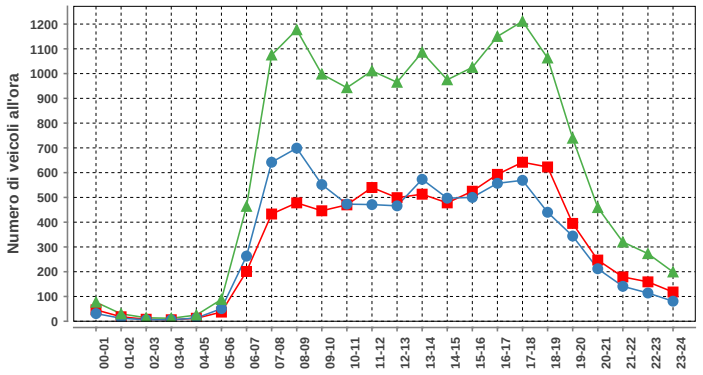

Lunedi-venerdi				
ora	Dir1	Dir2	Dir1+2	%
00-01	46	31	77	0.5
01-02	18	12	30	0.2
02-03	8	6	14	0.1
03-04	6	6	12	0.1
04-05	12	13	25	0.2
05-06	37	51	88	0.6
06-07	201	263	464	3.0
07-08	433	642	1075	7.0
08-09	478	699	1177	7.7
09-10	446	552	998	6.5
10-11	470	473	943	6.1
11-12	540	471	1011	6.6
12-13	499	466	965	6.3
13-14	513	573	1086	7.1
14-15	478	497	975	6.3
15-16	525	500	1025	6.7
16-17	593	557	1150	7.5
17-18	642	569	1211	7.9
18-19	623	440	1063	6.9
19-20	395	344	739	4.8
20-21	247	212	459	3.0
21-22	179	141	320	2.1
22-23	159	114	273	1.8
23-24	118	81	199	1.3
Total	7666	7713	15379	100

DISTRIBUZIONE ORARIA DEL SABATO

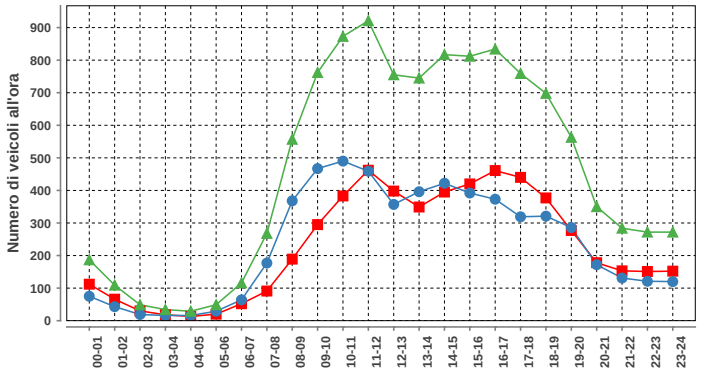

Sabato				
ora	Dir1	Dir2	Dir1+2	%
00-01	112	75	187	1.7
01-02	66	43	109	1.0
02-03	30	19	49	0.4
03-04	18	16	34	0.3
04-05	13	16	29	0.3
05-06	20	29	49	0.4
06-07	52	64	116	1.0
07-08	91	177	268	2.4
08-09	189	368	557	5.0
09-10	295	467	762	6.9
10-11	383	490	873	7.9
11-12	462	459	921	8.3
12-13	398	357	755	6.8
13-14	349	396	745	6.7
14-15	395	422	817	7.4
15-16	420	392	812	7.3
16-17	461	373	834	7.5
17-18	440	319	759	6.8
18-19	377	321	698	6.3
19-20	277	286	563	5.1
20-21	178	172	350	3.1
21-22	153	131	284	2.6
22-23	151	121	272	2.4
23-24	152	120	272	2.4
Total	5482	5633	11115	100

DISTRIBUZIONE ORARIA DELLA DOMENICA

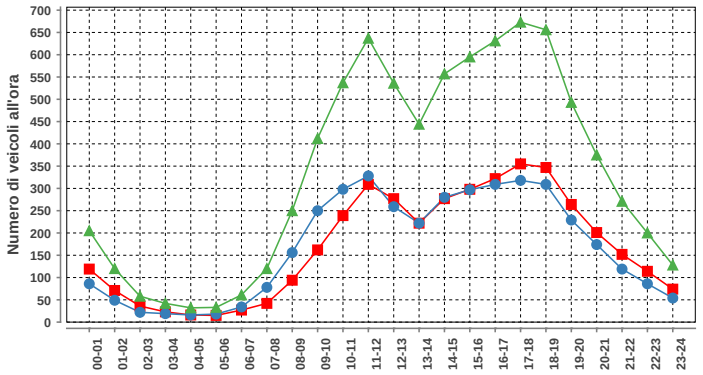

Domenica				
ora	Dir1	Dir2	Dir1+2	%
00-01	119	86	205	2.5
01-02	71	49	120	1.5
02-03	36	22	58	0.7
03-04	23	19	42	0.5
04-05	16	16	32	0.4
05-06	15	18	33	0.4
06-07	27	34	61	0.8
07-08	42	78	120	1.5
08-09	94	156	250	3.1
09-10	162	250	412	5.1
10-11	239	298	537	6.7
11-12	309	328	637	7.9
12-13	277	259	536	6.6
13-14	222	222	444	5.5
14-15	277	280	557	6.9
15-16	298	297	595	7.4
16-17	322	309	631	7.8
17-18	355	318	673	8.3
18-19	347	309	656	8.1
19-20	264	229	493	6.1
20-21	201	174	375	4.6
21-22	152	119	271	3.4
22-23	114	86	200	2.5
23-24	74	54	128	1.6
Total	4056	4010	8066	100

Traffico giornaliero medio TGM:	Dir1 Cureglia	6706	13459
	Dir2 Vezia	6752	
Traffico feriale medio TFM:	Dir1 Cureglia	7667	15378
	Dir2 Vezia	7711	

Giorni in funzione:	363
TGM/TFM:	0.875

DISTRIBUZIONE SETTIMANALE

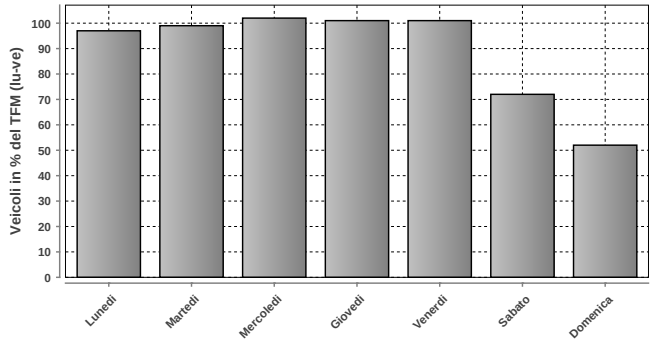

DISTRIBUZIONE SETTIMANALE			
Giorno	Media	% TFM	% TGM
Lunedì	14960	97	111
Martedì	15169	99	113
Mercoledì	15691	102	117
Giovedì	15504	101	115
Venerdì	15542	101	115
Sabato	11125	72	83
Domenica	8066	52	60
Traffico settimanale			714

DISTRIBUZIONE ANNUALE

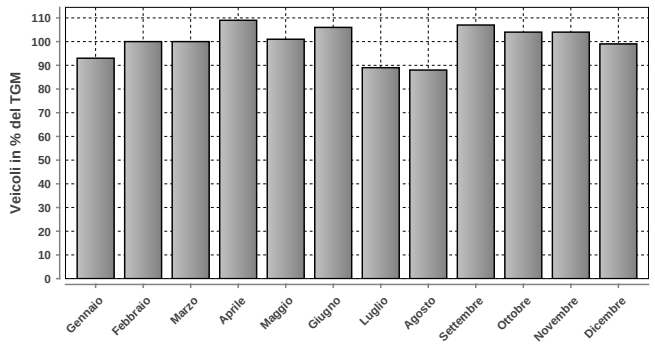

DISTRIBUZIONE ANNUALE		
Mese	Media	% TGM
Gennaio	12490	93
Febbraio	13522	100
Marzo	13523	100
Aprile	14676	109
Maggio	13658	101
Giugno	14225	106
Luglio	11943	89
Agosto	11818	88
Settembre	14363	107
Ottobre	14049	104
Novembre	13989	104
Dicembre	13269	99
TGM	13459	100

	Giorno	Data	Dir1 Cureglia	Dir2 Vezia	Tot 2 dir
Massimo giornaliero	mercoledì	04.05.2016	8783	9086	17869

	Giorno	Ora	Data	Dir1 Cureglia	Dir2 Vezia	Tot 2 dir
Massimo orario	martedì	17-18	19.04.2016	756	662	1418

Osservazioni:

Dati:

Dipartimento del Territorio
Sezione della Mobilit

Elaborazione:

Osservatorio Ambientale
Svizzera Italiana

Dipartimento del Territorio
Sezione della mobilit

954 - VEZIA VIA SAN GOTTARDO NORD

Evoluzione del traffico giornaliero (TGM) mensile e annuale

Anno	Gennaio	Febbraio	Marzo	Aprile	Maggio	Giugno	Luglio	Agosto	Settembre	Ottobre	Novembre	Dicembre	TGM
2016	13232	14784	14788	16043	14699	15383	13767	12465	15519	15045	14981	14227	**14571**
2015	13499	14598	15124	15781	14888	15209	14794	12482	15691	15691	15638	14587	**14825**
2014	13626	15191	15245	16377	15809	14890	14941	12297	15841	15778	15249	14391	**14959**
2013	14220	14973	15058	15898	15440	16038		12731	15764	16215	15501	14459	**15106**
2012	16056	17423	18434	17899	18439	17980	16863	13251	15822	16574	15874	14395	**16574**
2011	15608	17943	18060	18423	18995	17005	17847	16257	19034	18514	18213	17117	**17747**
2010									18739	18346	17869	16632	
2009													
2008													
2007													
2006													
2005													
2004													
2003													
2002													
2001													
2000													
1999													
1998													
1997													
1996													
1995													
1994													
1993													
1992													
1991													
1990													
1989													
1988													
1987													
1986													
1985													
1984													
1983													
1982													
1981													
1980													
1979													
1978													
1977													
1976													
1975													
1974													
1973													
1972													
1971													
1970													

Evoluzione del traffico giornaliero medio annuale (TGM)

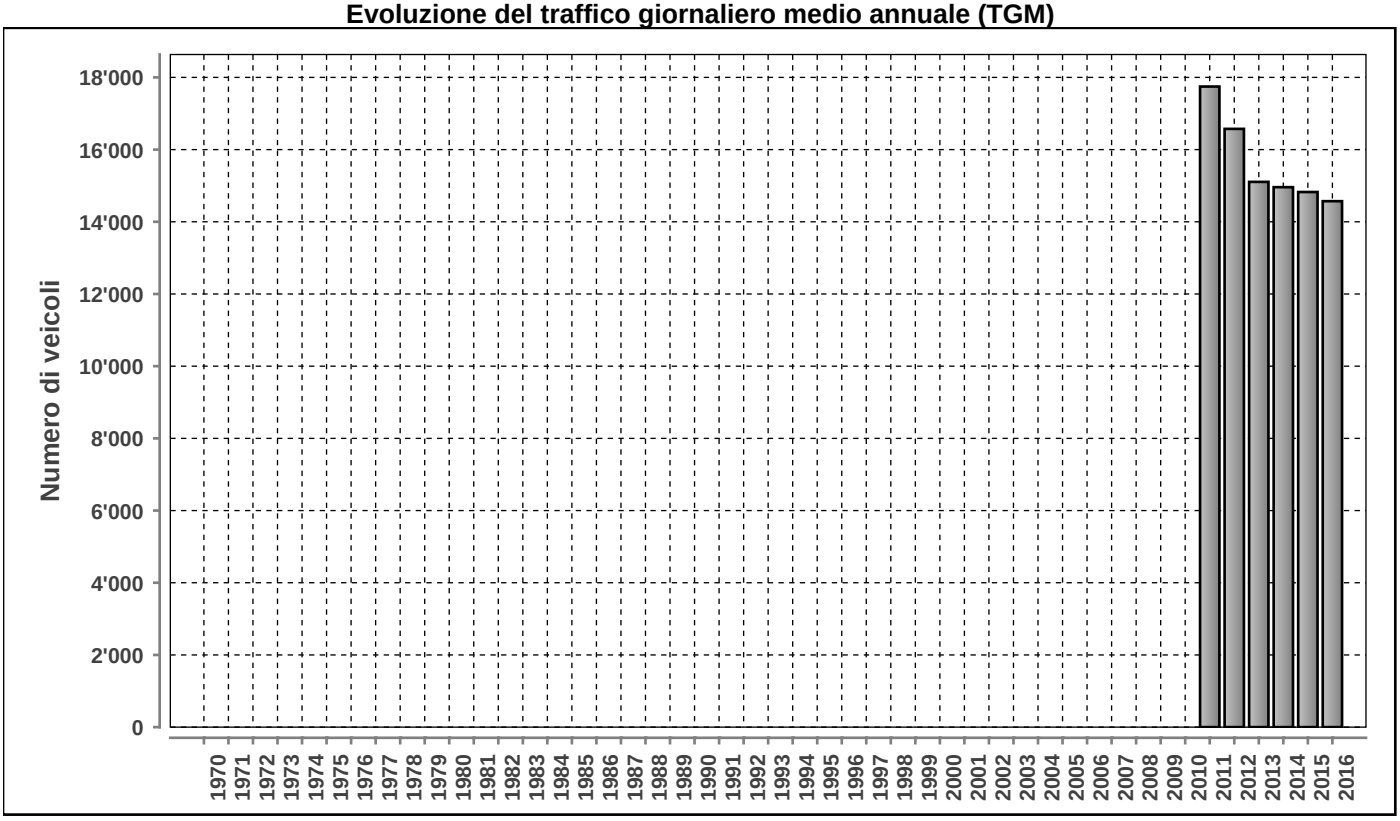

Posto conteggio: **VEZIA VIA SAN GOTTARDO NORD** | Nr: **954** | Comune: **Vezia** | Base di dati **2016**

DISTRIBUZIONE ORARIA DEI FERIALI (LU-VE)

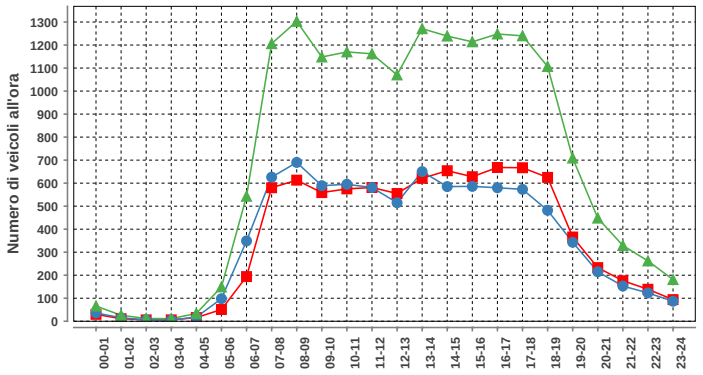

Lunedi-venerdi				
ora	Dir1	Dir2	Dir1+2	%
00-01	30	36	66	0.4
01-02	11	15	26	0.2
02-03	6	6	12	0.1
03-04	6	5	11	0.1
04-05	16	18	34	0.2
05-06	51	98	149	0.9
06-07	194	349	543	3.2
07-08	580	626	1206	7.0
08-09	613	690	1303	7.6
09-10	559	589	1148	6.7
10-11	575	595	1170	6.8
11-12	581	581	1162	6.8
12-13	555	515	1070	6.2
13-14	621	650	1271	7.4
14-15	654	585	1239	7.2
15-16	628	586	1214	7.1
16-17	668	580	1248	7.3
17-18	667	573	1240	7.2
18-19	625	482	1107	6.5
19-20	366	343	709	4.1
20-21	233	215	448	2.6
21-22	176	153	329	1.9
22-23	139	123	262	1.5
23-24	94	87	181	1.1
Total	8648	8500	17148	100

DISTRIBUZIONE ORARIA DEL SABATO

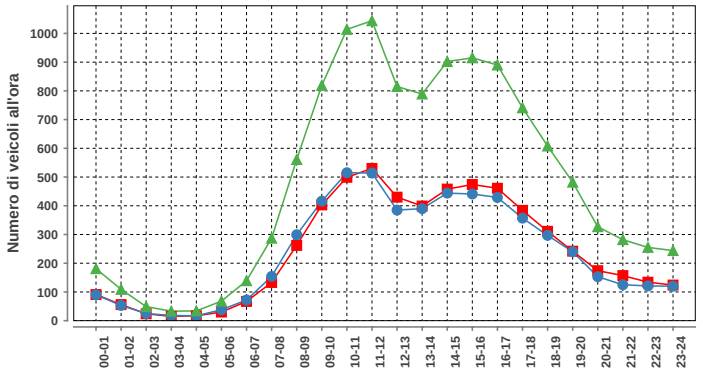

Sabato				
ora	Dir1	Dir2	Dir1+2	%
00-01	91	90	181	1.6
01-02	56	53	109	0.9
02-03	24	25	49	0.4
03-04	15	18	33	0.3
04-05	17	17	34	0.3
05-06	30	38	68	0.6
06-07	67	72	139	1.2
07-08	133	154	287	2.5
08-09	262	299	561	4.8
09-10	403	416	819	7.1
10-11	499	515	1014	8.8
11-12	530	514	1044	9.0
12-13	430	385	815	7.0
13-14	399	390	789	6.8
14-15	458	444	902	7.8
15-16	474	441	915	7.9
16-17	461	429	890	7.7
17-18	384	357	741	6.4
18-19	311	297	608	5.2
19-20	242	240	482	4.2
20-21	174	153	327	2.8
21-22	157	125	282	2.4
22-23	134	121	255	2.2
23-24	124	120	244	2.1
Total	5875	5713	11588	100

DISTRIBUZIONE ORARIA DELLA DOMENICA

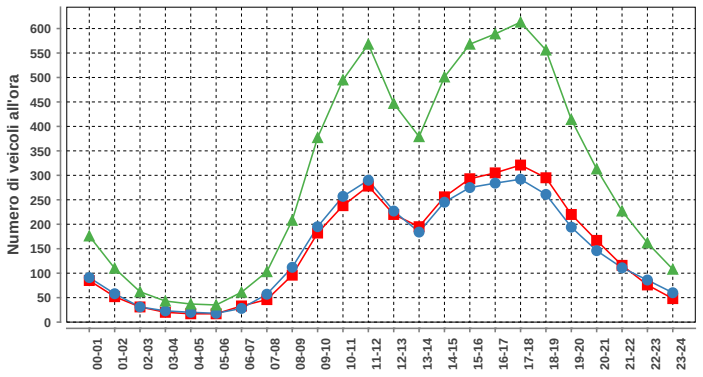

Domenica				
ora	Dir1	Dir2	Dir1+2	%
00-01	85	91	176	2.5
01-02	52	58	110	1.5
02-03	31	31	62	0.9
03-04	20	23	43	0.6
04-05	17	20	37	0.5
05-06	17	18	35	0.5
06-07	33	28	61	0.9
07-08	46	57	103	1.4
08-09	96	112	208	2.9
09-10	182	195	377	5.3
10-11	238	257	495	6.9
11-12	278	290	568	7.9
12-13	220	227	447	6.2
13-14	195	184	379	5.3
14-15	256	245	501	7.0
15-16	293	275	568	7.9
16-17	305	284	589	8.2
17-18	321	292	613	8.6
18-19	295	261	556	7.8
19-20	220	194	414	5.8
20-21	167	146	313	4.4
21-22	116	111	227	3.2
22-23	76	86	162	2.3
23-24	48	60	108	1.5
Total	3607	3545	7152	100

Traffico giornaliero medio TGM:	Dir1 Lugano	7354	14571
	Dir2 Bellinzona	7217	
Traffico feriale medio TFM:	Dir1 Lugano	8650	17152
	Dir2 Bellinzona	8502	

Giorni in funzione:	363
TGM/TFM:	0.850

DISTRIBUZIONE SETTIMANALE

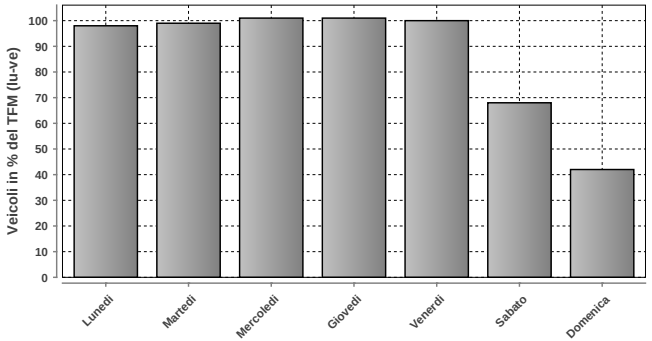

DISTRIBUZIONE SETTIMANALE			
Giorno	Media	% TFM	% TGM
Lunedì	16867	98	116
Martedì	16958	99	116
Mercoledì	17341	101	119
Giovedì	17350	101	119
Venerdì	17236	100	118
Sabato	11633	68	80
Domenica	7150	42	49
Traffico settimanale			717

DISTRIBUZIONE ANNUALE

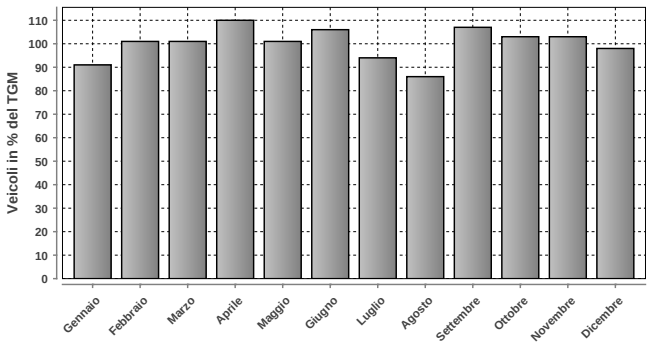

DISTRIBUZIONE ANNUALE		
Mese	Media	% TGM
Gennaio	13232	91
Febbraio	14784	101
Marzo	14788	101
Aprile	16043	110
Maggio	14699	101
Giugno	15383	106
Luglio	13767	94
Agosto	12465	86
Settembre	15519	107
Ottobre	15045	103
Novembre	14981	103
Dicembre	14227	98
TGM	14571	100

	Giorno	Data	Dir1 Lugano	Dir2 Bellinzona	Tot 2 dir
Massimo giornaliero	mercoledì	04.05.2016	10146	9859	20005

	Giorno	Ora	Data	Dir1 Lugano	Dir2 Bellinzona	Tot 2 dir
Massimo orario	mercoledì	15-16	13.04.2016	756	818	1574

Osservazioni:

Dati:

Dipartimento del Territorio
Sezione della Mobilit

Elaborazione:

Osservatorio Ambientale
Svizzera Italiana

Dipartimento del Territorio
Sezione della mobilit

955 - LUGANO SUD AS - RAMPE SUD

Evoluzione del traffico giornaliero (TGM) mensile e annuale

Anno	Gennaio	Febbraio	Marzo	Aprile	Maggio	Giugno	Luglio	Agosto	Settembre	Ottobre	Novembre	Dicembre	TGM
2016	23881	24982	25554	27138	25528	25967		21958	26592	27040	26517	25801	**25497**
2015			27243			27372		23292	28775	28252	27864		
2014	24778	26502	26461	27052	27019	26425	27281	22858	28125	28484	27302	26822	**26577**
2013	24257	24475	25375	26876	26082	26497	25959	22352	27210	27831	26764	25938	**25801**
2012	25435	25624	27640	27301	27034	26599	26604	21962	25591	26667	26172	24502	**25925**
2011	25212	27101	27699	27844	27777	26507	26983	23985	28371	28153	27995	27577	**27094**
2010													
2009													
2008													
2007													
2006													
2005													
2004													
2003													
2002													
2001													
2000													
1999													
1998													
1997													
1996													
1995													
1994													
1993													
1992													
1991													
1990													
1989													
1988													
1987													
1986													
1985													
1984													
1983													
1982													
1981													
1980													
1979													
1978													
1977													
1976													
1975													
1974													
1973													
1972													
1971													
1970													

Evoluzione del traffico giornaliero medio annuale (TGM)

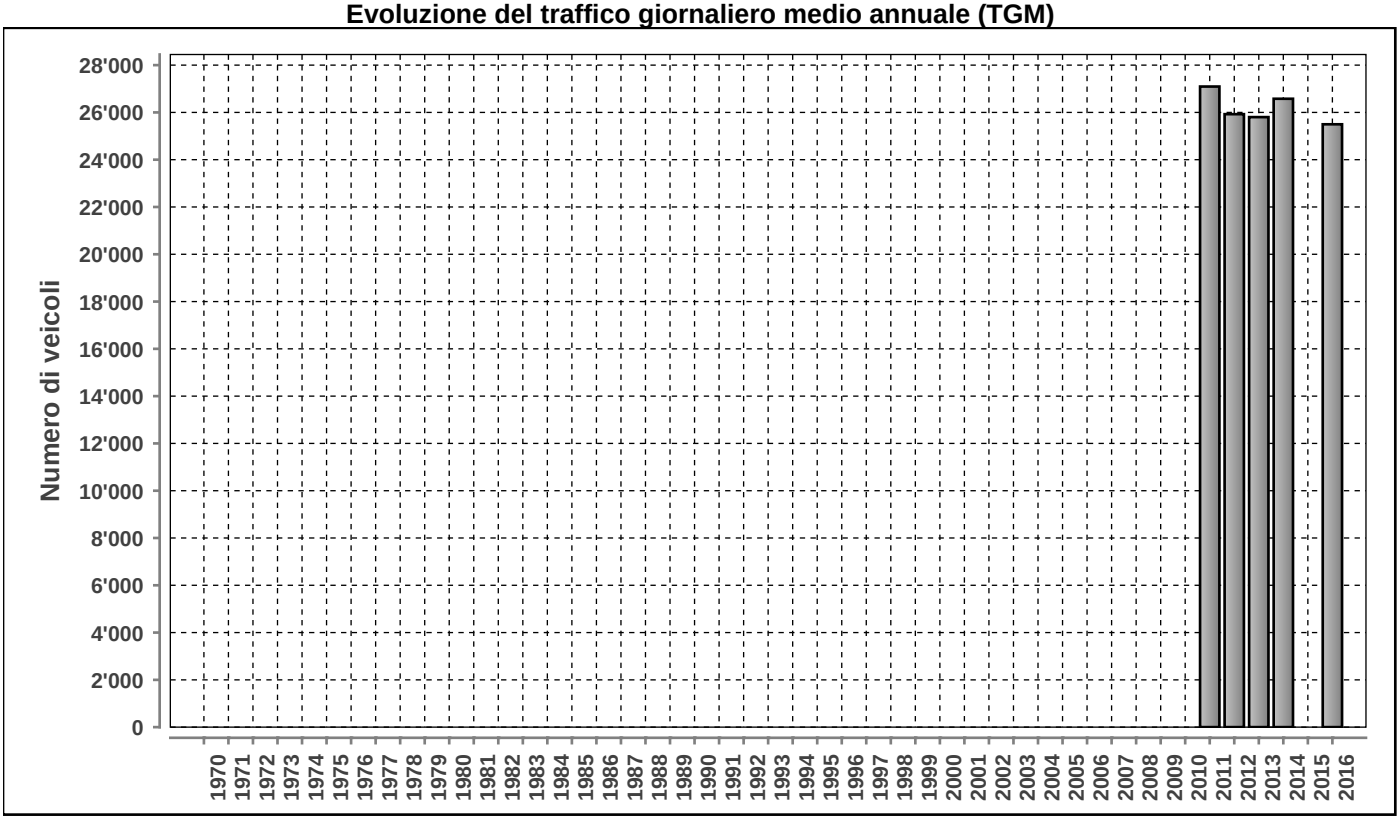

Posto conteggio: **LUGANO SUD AS - RAMPE SUD**

Nr: **955**

Comune: **Pambio-Noranco**

Base di dati **2016**

Traffico giornaliero medio TGM:	**Dir1 sud**	13296	25497
	Dir2 nord	12201	
Traffico feriale medio TFM:	**Dir1 sud**	14813	28219
	Dir2 nord	13406	

Giorni in funzione:	333
TGM/TFM:	0.904

DISTRIBUZIONE ORARIA DEI FERIALI (LU-VE)

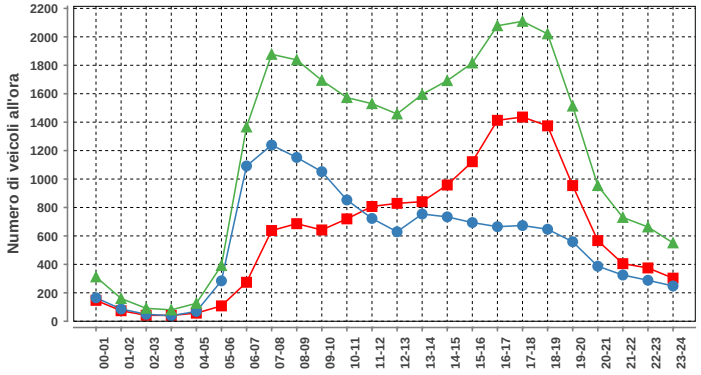

Lunedi-venerdi				
ora	Dir1	Dir2	Dir1+2	%
00-01	147	165	312	1.1
01-02	74	86	160	0.6
02-03	42	49	91	0.3
03-04	41	39	80	0.3
04-05	57	69	126	0.4
05-06	108	284	392	1.4
06-07	274	1092	1366	4.8
07-08	638	1239	1877	6.7
08-09	686	1152	1838	6.5
09-10	642	1052	1694	6.0
10-11	720	853	1573	5.6
11-12	807	723	1530	5.4
12-13	829	629	1458	5.2
13-14	841	754	1595	5.7
14-15	958	734	1692	6.0
15-16	1122	694	1816	6.4
16-17	1413	665	2078	7.4
17-18	1436	673	2109	7.5
18-19	1374	647	2021	7.2
19-20	954	559	1513	5.4
20-21	567	387	954	3.4
21-22	405	325	730	2.6
22-23	375	288	663	2.3
23-24	303	248	551	2.0
Total	14813	13406	28219	100

DISTRIBUZIONE ORARIA DEL SABATO

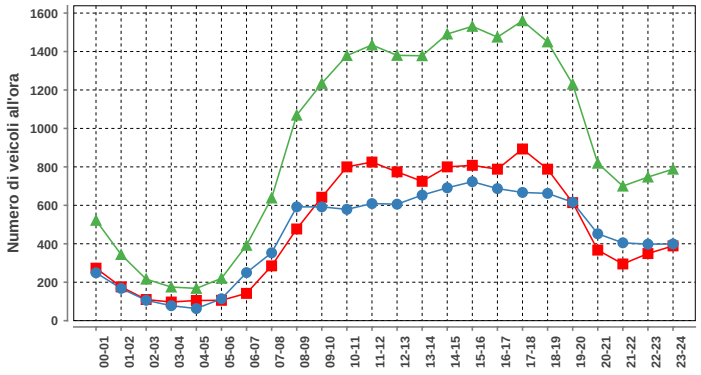

Sabato				
ora	Dir1	Dir2	Dir1+2	%
00-01	273	249	522	2.3
01-02	176	168	344	1.5
02-03	110	106	216	1.0
03-04	97	78	175	0.8
04-05	105	63	168	0.8
05-06	106	114	220	1.0
06-07	142	250	392	1.8
07-08	285	353	638	2.9
08-09	477	592	1069	4.8
09-10	642	592	1234	5.5
10-11	800	579	1379	6.2
11-12	825	609	1434	6.4
12-13	774	606	1380	6.2
13-14	725	653	1378	6.2
14-15	800	691	1491	6.7
15-16	808	723	1531	6.9
16-17	788	687	1475	6.6
17-18	893	667	1560	7.0
18-19	788	662	1450	6.5
19-20	614	616	1230	5.5
20-21	367	452	819	3.7
21-22	295	405	700	3.1
22-23	349	398	747	3.3
23-24	389	399	788	3.5
Total	11628	10712	22340	100

DISTRIBUZIONE ORARIA DELLA DOMENICA

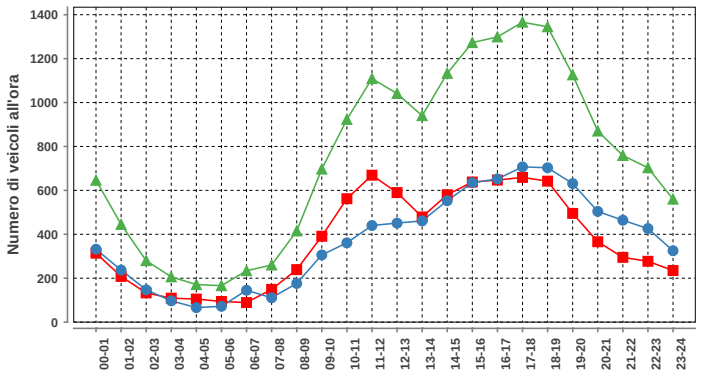

Domenica				
ora	Dir1	Dir2	Dir1+2	%
00-01	314	332	646	3.6
01-02	208	237	445	2.5
02-03	133	147	280	1.6
03-04	109	97	206	1.1
04-05	105	66	171	1.0
05-06	94	72	166	0.9
06-07	89	145	234	1.3
07-08	149	111	260	1.4
08-09	239	176	415	2.3
09-10	391	306	697	3.9
10-11	562	361	923	5.1
11-12	669	440	1109	6.2
12-13	590	451	1041	5.8
13-14	479	461	940	5.2
14-15	580	553	1133	6.3
15-16	638	635	1273	7.1
16-17	647	652	1299	7.2
17-18	659	707	1366	7.6
18-19	642	703	1345	7.5
19-20	495	631	1126	6.3
20-21	366	504	870	4.8
21-22	295	464	759	4.2
22-23	277	426	703	3.9
23-24	235	325	560	3.1
Total	8965	9002	17967	100

DISTRIBUZIONE SETTIMANALE

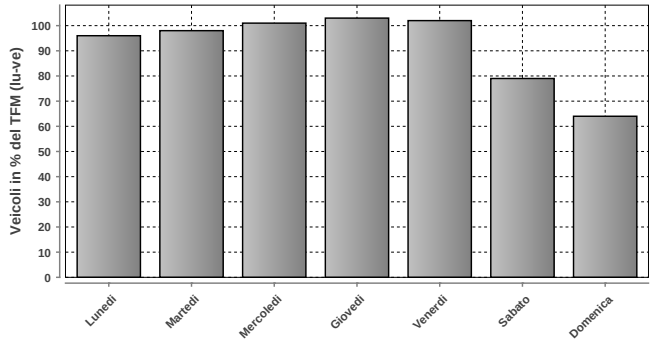

DISTRIBUZIONE SETTIMANALE			
Giorno	**Media**	**% TFM**	**% TGM**
Lunedì	27080	96	106
Martedì	27748	98	109
Mercoledì	28403	101	111
Giovedì	29036	103	114
Venerdì	28715	102	113
Sabato	22357	79	88
Domenica	17958	64	70
Traffico settimanale			711

DISTRIBUZIONE ANNUALE

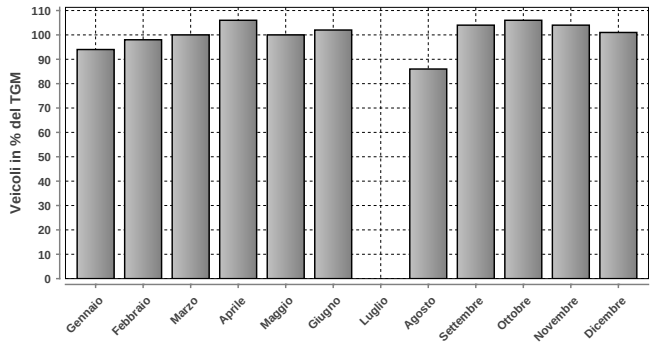

DISTRIBUZIONE ANNUALE		
Mese	**Media**	**% TGM**
Gennaio	23881	94
Febbraio	24982	98
Marzo	25554	100
Aprile	27138	106
Maggio	25528	100
Giugno	25967	102
Luglio	n.d.	n.d.
Agosto	21958	86
Settembre	26592	104
Ottobre	27040	106
Novembre	26517	104
Dicembre	25801	101
TGM	25497	100

	Giorno	Data	Dir1 sud	Dir2 nord	Tot 2 dir
Massimo giornaliero	venerdì	16.12.2016	16640	15010	31650

	Giorno	Ora	Data	Dir1 sud	Dir2 nord	Tot 2 dir
Massimo orario	giovedì	18-19	21.01.2016	1803	741	2544

Osservazioni:

Dati:

Dipartimento del Territorio
Sezione della Mobilit

Elaborazione:

Osservatorio Ambientale
Svizzera Italiana

Dipartimento del Territorio
Sezione della mobilit

970 - MENDRISIO Croce grande

Evoluzione del traffico giornaliero (TGM) mensile e annuale

Anno	Gennaio	Febbraio	Marzo	Aprile	Maggio	Giugno	Luglio	Agosto	Settembre	Ottobre	Novembre	Dicembre	TGM
2016			6998	7365	6896	7056	6649	6065	7139	7133	7245	6896	**6937**
2015													
2014													
2013													
2012													
2011													
2010													
2009													
2008													
2007													
2006													
2005													
2004													
2003													
2002													
2001													
2000													
1999													
1998													
1997													
1996													
1995													
1994													
1993													
1992													
1991													
1990													
1989													
1988													
1987													
1986													
1985													
1984													
1983													
1982													
1981													
1980													
1979													
1978													
1977													
1976													
1975													
1974													
1973													
1972													
1971													
1970													

Evoluzione del traffico giornaliero medio annuale (TGM)

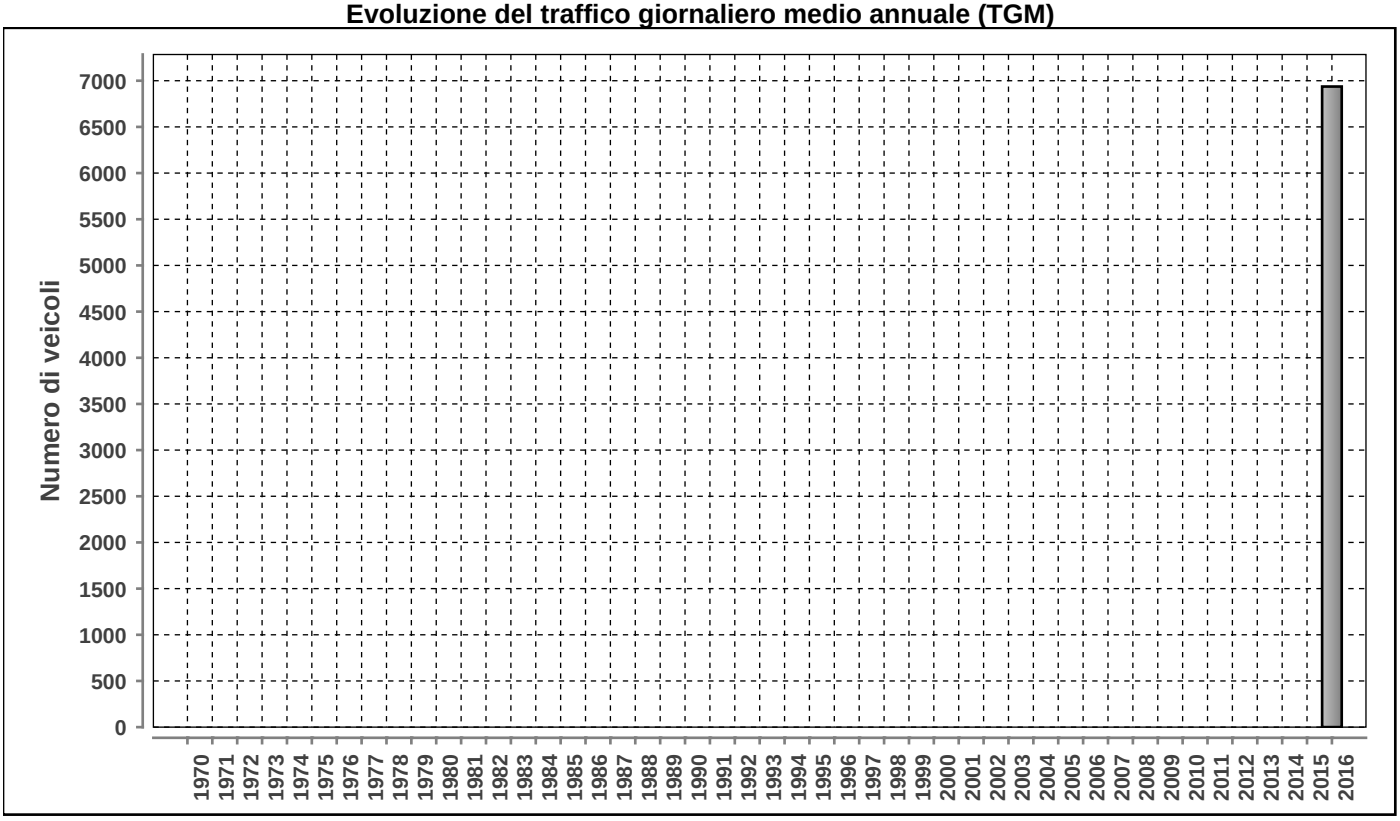

Posto conteggio: **MENDRISIO Croce grande** | Nr: **970** | Comune: **Mendrisio** | Base di dati **2016**

DISTRIBUZIONE ORARIA DEI FERIALI (LU-VE)

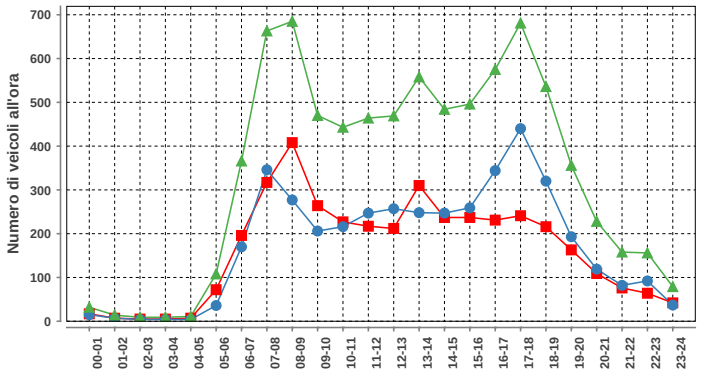

Lunedì-venerdì				
ora	Dir1	Dir2	Dir1+2	%
00-01	17	15	32	0.4
01-02	7	7	14	0.2
02-03	5	4	9	0.1
03-04	5	4	9	0.1
04-05	7	4	11	0.1
05-06	72	36	108	1.3
06-07	196	170	366	4.5
07-08	317	346	663	8.2
08-09	408	277	685	8.5
09-10	264	206	470	5.8
10-11	227	216	443	5.5
11-12	217	247	464	5.8
12-13	212	257	469	5.8
13-14	310	248	558	6.9
14-15	237	247	484	6.0
15-16	237	259	496	6.2
16-17	231	344	575	7.1
17-18	241	440	681	8.5
18-19	216	320	536	6.7
19-20	163	193	356	4.4
20-21	109	119	228	2.8
21-22	76	82	158	2.0
22-23	64	92	156	1.9
23-24	42	37	79	1.0
Total	3880	4170	8050	100

DISTRIBUZIONE ORARIA DEL SABATO

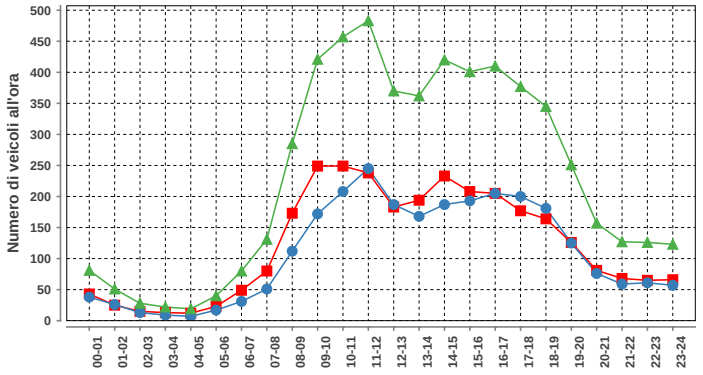

Sabato				
ora	Dir1	Dir2	Dir1+2	%
00-01	43	38	81	1.5
01-02	25	26	51	0.9
02-03	15	13	28	0.5
03-04	13	9	22	0.4
04-05	12	7	19	0.3
05-06	23	17	40	0.7
06-07	49	31	80	1.4
07-08	80	51	131	2.4
08-09	173	112	285	5.1
09-10	249	172	421	7.6
10-11	249	208	457	8.2
11-12	238	245	483	8.7
12-13	183	187	370	6.6
13-14	194	168	362	6.5
14-15	233	187	420	7.5
15-16	208	193	401	7.2
16-17	205	205	410	7.4
17-18	177	200	377	6.8
18-19	164	181	345	6.2
19-20	126	125	251	4.5
20-21	81	76	157	2.8
21-22	68	59	127	2.3
22-23	65	61	126	2.3
23-24	66	57	123	2.2
Total	2939	2628	5567	100

DISTRIBUZIONE ORARIA DELLA DOMENICA

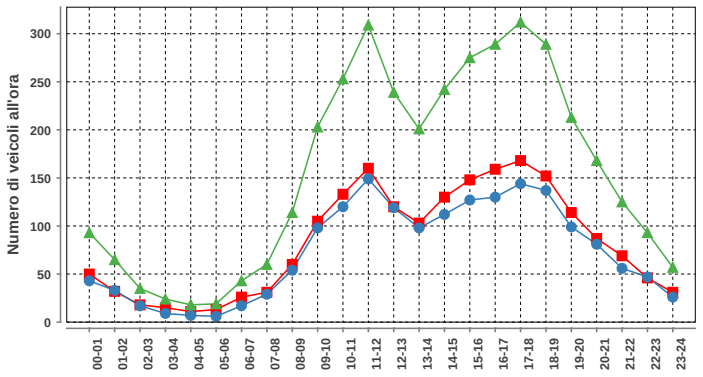

Domenica				
ora	Dir1	Dir2	Dir1+2	%
00-01	50	43	93	2.5
01-02	32	33	65	1.7
02-03	18	17	35	0.9
03-04	15	9	24	0.6
04-05	11	7	18	0.5
05-06	13	6	19	0.5
06-07	26	17	43	1.2
07-08	31	29	60	1.6
08-09	60	54	114	3.0
09-10	105	98	203	5.4
10-11	133	120	253	6.8
11-12	160	149	309	8.3
12-13	120	119	239	6.4
13-14	103	98	201	5.4
14-15	130	112	242	6.5
15-16	148	127	275	7.4
16-17	159	130	289	7.7
17-18	168	144	312	8.3
18-19	152	137	289	7.7
19-20	114	99	213	5.7
20-21	87	81	168	4.5
21-22	69	56	125	3.3
22-23	46	47	93	2.5
23-24	31	26	57	1.5
Total	1981	1758	3739	100

Traffico giornaliero medio TGM:	Dir1 Coldrerio	3412	6937
	Dir2 Genestrerio	3525	
Traffico feriale medio TFM:	Dir1 Coldrerio	3880	8051
	Dir2 Genestrerio	4171	

Giorni in funzione:	309
TGM/TFM:	0.862

DISTRIBUZIONE SETTIMANALE

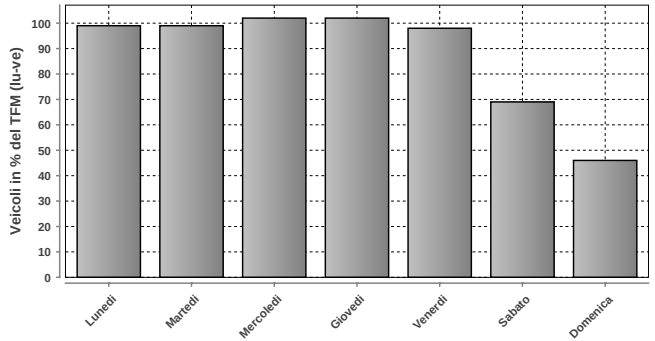

DISTRIBUZIONE SETTIMANALE			
Giorno	Media	% TFM	% TGM
Lunedì	7976	99	115
Martedì	7979	99	115
Mercoledì	8183	102	118
Giovedì	8204	102	118
Venerdì	7922	98	114
Sabato	5577	69	80
Domenica	3738	46	54
Traffico settimanale			715

DISTRIBUZIONE ANNUALE

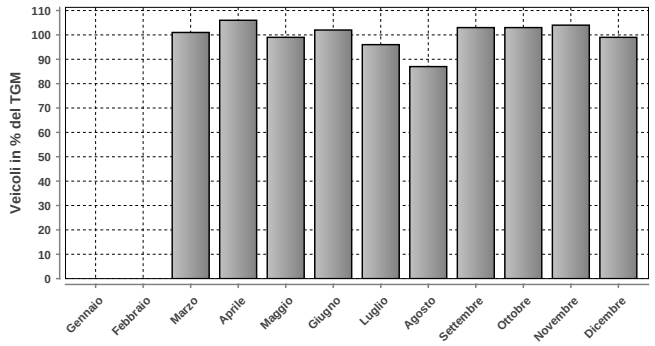

DISTRIBUZIONE ANNUALE		
Mese	Media	% TGM
Gennaio	n.d.	n.d.
Febbraio	n.d.	n.d.
Marzo	6998	101
Aprile	7365	106
Maggio	6896	99
Giugno	7056	102
Luglio	6649	96
Agosto	6065	87
Settembre	7139	103
Ottobre	7133	103
Novembre	7245	104
Dicembre	6896	99
TGM	6937	100

	Giorno	Data	Dir1 Coldrerio	Dir2 Genestrerio	Tot 2 dir
Massimo giornaliero	mercoledì	21.12.2016	4326	4760	9086

	Giorno	Ora	Data	Dir1 Coldrerio	Dir2 Genestrerio	Tot 2 dir
Massimo orario	giovedì	08-09	15.09.2016	452	517	969

Osservazioni:

Dati:

Dipartimento del Territorio
Sezione della Mobilit

Elaborazione:

OASI
Osservatorio Ambientale
Svizzera Italiana