003 - BRISSAGO DOGANA

Evoluzione del traffico giornaliero (TGM) mensile e annuale

Anno	Gennaio	Febbraio	Marzo	Aprile	Maggio	Giugno	Luglio	Agosto	Settembre	Ottobre	Novembre	Dicembre	TGM
2019	6746	6667	7829	9107	9001	9700	10612	10269	9700	8837			8862
2018	6176	6831	7774		10795	9818	10902	10408	10212	8793	4584		8651
2017	6084	6851	6361		9272	10060	10925	10492	9878	9302	7276	6294	8444
2016	6046	6923	8111	8588	9882	9431	10728	10520	10009	8775	7041	6615	8562
2015	5488	6591	7600	9108	9422	9495	10532	10364	9609	8627	7403	6749	8425
2014	6295	6902	7807	9376	9384	9900	10594	10545	9959	7885	5391	3828	8160
2013	6252	6633	7775	8626	9461	9946	10840	10689	9922	8744	7297	6703	8586
2012	5986	6551	7631	8911	9082	9365	10717	10374	9718	8754	7097	6408	8389
2011										8701	6783	6339	
2010													
2009	4782	6081	6746	8120	8631	8669	8481	9661	8787	8602	6910	6364	7661
2008	5572	6389	7409	7738	8615	8366	9829	9524	8541	8069	6248	5786	7680
2007	5850	6295	7111	8627	8358	8777	9644	9627	8965	7979	6519	6013	7822
2006	5270	6049	6871	8784	8590	8633	9405	9975	8830	8070	6622	6100	7776
2005	5574	5997	7335	7516	9055	8433	9761	9965	8628	7856	6382	5764	7702
2004	5404	5863	6504	8184	8430	8546	9473	9833	8772	7702	6221	5922	7577
2003	5413	5867	6752	8539	7820	8784	9259	9569	8452	7671	6117	5682	7497
2002	5525	6189	7418	8085	8232	8224	9350	9595	8476	7851	5930	5722	7560
2001	5259	6145	6639	8971	8471	9204	9854	10090	9035	7908	6378	5886	7827
2000	5444	6211	7041	8682	8161	9262	9931	9857	9080	7064	5435	5560	7647
1999	5091	5614	6406	7871	8575	8285	9262	9767	8417	7672	6292	5895	7441
1998	5117	5730	6506	7915	8277	7919	9078	9627	8250	7530	6037	5582	7308
1997	5096	5994	7437	7974	8818	7757	9226	9489	8419	7730	5952	5578	7467
1996	5105	5850	6566	8464	8434	8329	9507	9790	8312	7640	6093	5658	7484
1995	5360	6124	6808	8912	8266	8996	9460	9742	8742	7988	6206	5624	7693
1994	6750	7300	7412	8474	8797	8726	10052	9929	8756	7717	6352	6018	8024
1993	6565	7206	7035	8218	8444	8437	9972	9543	8370	6071	6727	6717	7778
1992	6498	7286	7820	9633	9268	9655	10710	10351	9649	8176	7565	7686	8694
1991	6519	6704	7949	8926	9429	9192	10386	10252	9509	8781	7775	7225	8566
1990	6240	7048	7583	9198	8701	9281	10116	10206	9524	8808	7555	6715	8421
1989	5709	6374	7680	7673	8797	8069	9696	9243	8927	8316	7043	6792	7872
1988	5500	6000	7500	7839	8076	8021	9191	8876	8456	7633	6549	6106	7479
1987													
1986	6187	6725	8051	8387	9541								
1985					8626	10160	10091	9311	8349		6873		
1984	5300	5668	6438	9023	7466	8524	9954	9950	8905	7976	6338	5903	7624
1983													
1982													
1981		5388	6108	8280		6968	7774			7548	5321		6500
1980													
1979													
1978			6243	6199	6715					7194	6286		6400
1977							8769				4720	4577	6000
1976													
1975													
1974													
1973													
1972													
1971													
1970													

Evoluzione del traffico giornaliero medio annuale (TGM)

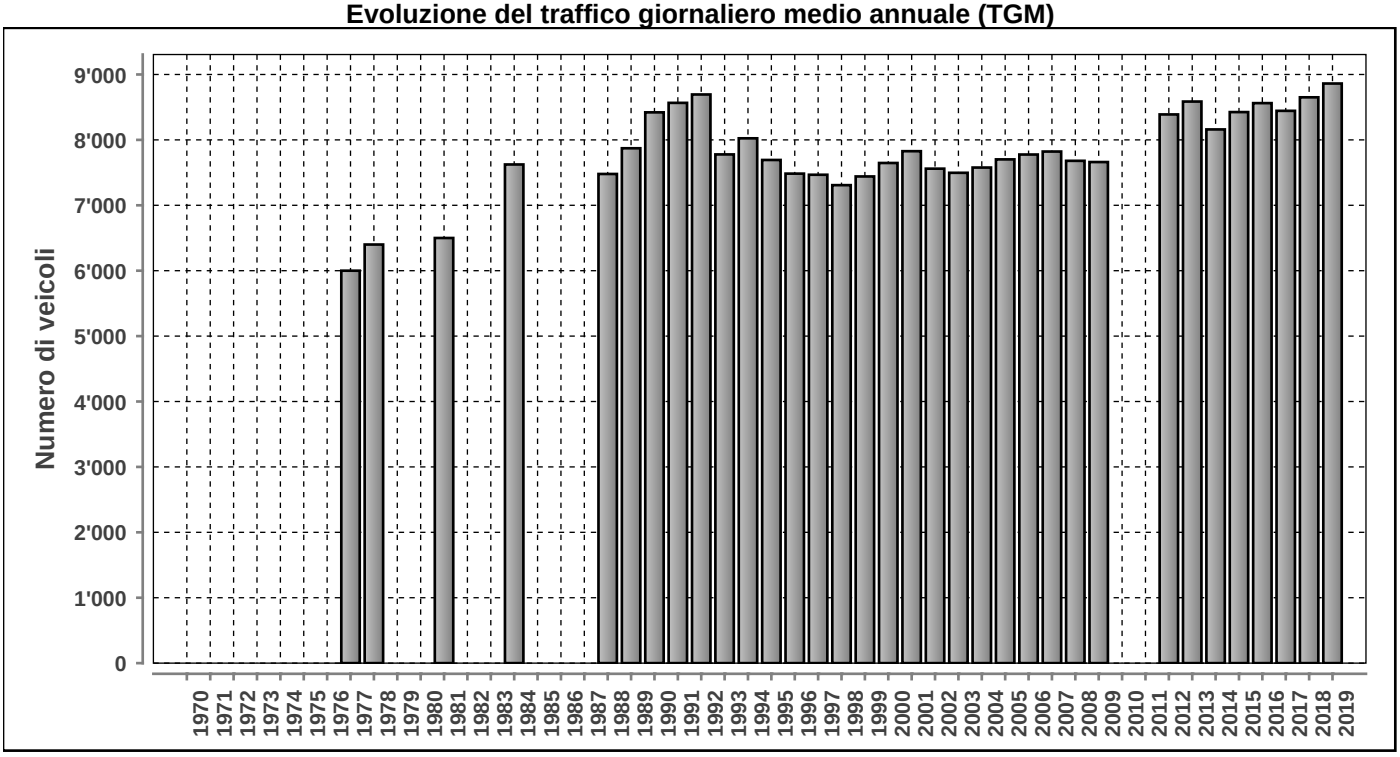

Posto conteggio: **BRISSAGO DOGANA** | Nr: **003** | Comune: **Brissago** | Base di dati **2019**

DISTRIBUZIONE ORARIA DEI FERIALI (LU-VE)

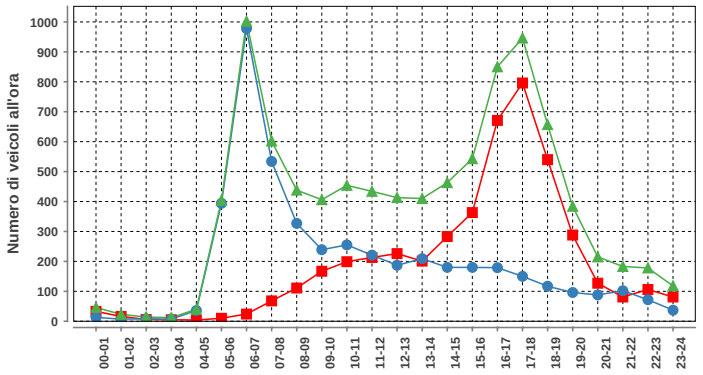

Lunedì-venerdì				
ora	Dir1	Dir2	Dir1+2	%
00-01	33	13	46	0.5
01-02	16	7	23	0.2
02-03	6	8	14	0.2
03-04	5	7	12	0.1
04-05	4	36	40	0.4
05-06	10	394	404	4.4
06-07	24	978	1002	10.9
07-08	68	534	602	6.5
08-09	111	327	438	4.7
09-10	167	239	406	4.4
10-11	199	255	454	4.9
11-12	213	221	434	4.7
12-13	226	187	413	4.5
13-14	201	209	410	4.4
14-15	283	180	463	5.0
15-16	363	180	543	5.9
16-17	671	179	850	9.2
17-18	796	150	946	10.2
18-19	540	117	657	7.1
19-20	288	96	384	4.2
20-21	127	88	215	2.3
21-22	81	102	183	2.0
22-23	106	72	178	1.9
23-24	81	37	118	1.3
Total	4619	4616	9235	100

DISTRIBUZIONE ORARIA DEL SABATO

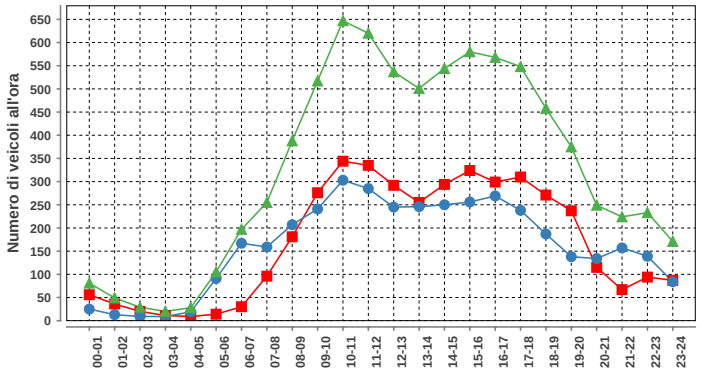

Sabato				
ora	Dir1	Dir2	Dir1+2	%
00-01	56	25	81	1.0
01-02	36	13	49	0.6
02-03	20	9	29	0.4
03-04	11	9	20	0.3
04-05	9	19	28	0.4
05-06	14	91	105	1.3
06-07	30	167	197	2.5
07-08	96	159	255	3.2
08-09	181	207	388	4.9
09-10	276	241	517	6.5
10-11	344	303	647	8.2
11-12	335	285	620	7.8
12-13	292	245	537	6.8
13-14	255	246	501	6.3
14-15	294	250	544	6.9
15-16	324	256	580	7.3
16-17	299	269	568	7.2
17-18	310	238	548	6.9
18-19	271	187	458	5.8
19-20	237	138	375	4.7
20-21	115	134	249	3.1
21-22	67	157	224	2.8
22-23	94	139	233	2.9
23-24	87	84	171	2.2
Total	4053	3871	7924	100

DISTRIBUZIONE ORARIA DELLA DOMENICA

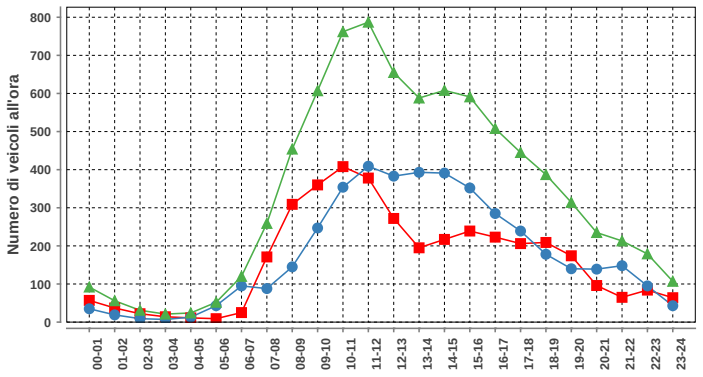

Domenica				
ora	Dir1	Dir2	Dir1+2	%
00-01	57	35	92	1.1
01-02	37	19	56	0.7
02-03	22	9	31	0.4
03-04	14	7	21	0.3
04-05	11	13	24	0.3
05-06	9	43	52	0.6
06-07	25	95	120	1.5
07-08	171	88	259	3.2
08-09	309	145	454	5.6
09-10	360	247	607	7.5
10-11	408	354	762	9.4
11-12	378	409	787	9.7
12-13	272	383	655	8.1
13-14	195	393	588	7.3
14-15	217	391	608	7.5
15-16	239	352	591	7.3
16-17	223	285	508	6.3
17-18	206	239	445	5.5
18-19	209	178	387	4.8
19-20	174	140	314	3.9
20-21	96	139	235	2.9
21-22	65	148	213	2.6
22-23	84	95	179	2.2
23-24	64	43	107	1.3
Total	3845	4250	8095	100

Traffico giornaliero medio TGM:	Dir1 ITALIA	4413	8862
	Dir2 SVIZZERA	4449	
Traffico feriale medio TFM:	Dir1 ITALIA	4620	9238
	Dir2 SVIZZERA	4618	

Giorni in funzione:	304
TGM/TFM:	0.959

DISTRIBUZIONE SETTIMANALE

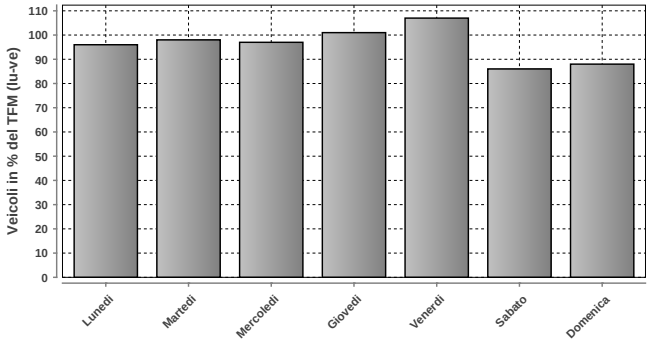

DISTRIBUZIONE SETTIMANALE			
Giorno	Media	% TFM	% TGM
Lunedì	8839	96	100
Martedì	9080	98	102
Mercoledì	9002	97	102
Giovedì	9330	101	105
Venerdì	9923	107	112
Sabato	7912	86	89
Domenica	8095	88	91
Traffico settimanale			702

DISTRIBUZIONE ANNUALE

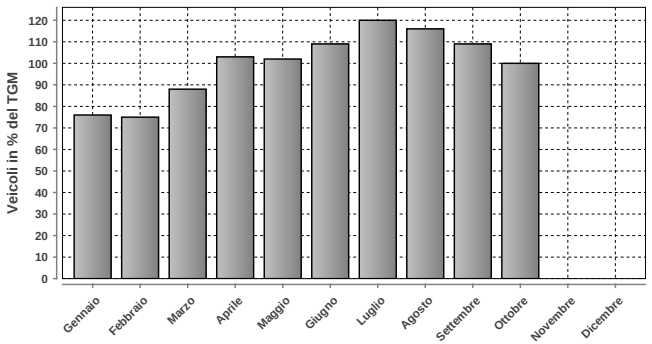

DISTRIBUZIONE ANNUALE		
Mese	Media	% TGM
Gennaio	6746	76
Febbraio	6667	75
Marzo	7829	88
Aprile	9107	103
Maggio	9001	102
Giugno	9700	109
Luglio	10612	120
Agosto	10269	116
Settembre	9700	109
Ottobre	8837	100
Novembre	n.d.	n.d.
Dicembre	n.d.	n.d.
TGM	8862	100

	Giorno	Data	Dir1 ITALIA	Dir2 SVIZZERA	Tot 2 dir
Massimo giornaliero	venerdì	19.04.2019	6998	5421	12419

	Giorno	Ora	Data	Dir1 ITALIA	Dir2 SVIZZERA	Tot 2 dir
Massimo orario	venerdì	06-07	07.06.2019	26	1154	1180

Osservazioni:

Dati:

Dipartimento del Territorio
Sezione della Mobilit

Elaborazione:

OASI
Osservatorio Ambientale
Svizzera Italiana

010 - PASSO DEL S.GOTTARDO

Evoluzione del traffico giornaliero (TGM) mensile e annuale

Anno	Gennaio	Febbraio	Marzo	Aprile	Maggio	Giugno	Luglio	Agosto	Settembre	Ottobre	Novembre	Dicembre	TGM
2019							5415	5225	3972	1836			
2018						1561	4929	5430	4474	2140			
2017						3774							
2016						2949	6084	5561	4082	1927			
2015						1894	5266	5006	3606	1586			
2014						3749	4243	4592	3878	1524			
2013						3329	5838	5498	4029	1297			
2012						3060	5663	5202	3711	2313			
2011					1928	3761	5652	5187	3812	1893	476		
2010						3447	6423	5065	3266	1932			
2009						3649	5648	5937	3912	1969			
2008						3190	5574	5310	3002	1813			
2007					2064	3294	5521	4604	4014	1888			
2006						1267	5110	4415	4155	2248			
2005						3574	5929	5147	3558	2075			
2004						3476	5612	5261	4191	1638			**4085**
2003					3023	4660	5509	6155	4418	1874			**4273**
2002					2669		5167	5039	3772	1954	816		**3711**
2001						2703	4800	4600	3067	3697	4753	3782	**3927**
2000						3433	4723	4310	3507	1038			**3372**
1999					3002	3590	5346	4370	3174	2430			**3948**
1998					2596	2777	3936	4512	2311	1091			**3036**
1997					2803	2248	3820	4891	3293	1824			**3048**
1996					2995	3044	4113	4411	2910	1239	976		**2988**
1995						2796	4618	4104	2893	2173			**3262**
1994					1944	2742	5701	4616	2466	1717	218		**3270**
1993					2699	2462	3925	4000	2082	728	281		**2468**
1992						2093	3334	4033	2327	1050			**2670**
1991						1973	2960	3490	2193	1268	658		**2337**
1990					1984	2627	3911	3437	2417	1327			**2678**
1989						2341	4240	4088	2385	1773			**2973**
1988					1981	1891	4318	3613	2589	1401	474		**2459**
1987								3391	1209	995	659		
1986													
1985						1859			2586	1445	207		**2016**
1984						1377	2886	2408	1472	900			**1870**
1983						1522	2931	2752	1799	1016	295		**1772**
1982						1400	2938	2094	1579	700			**1685**
1981						1820	2038	2457	1154	864			**1789**
1980						4452	9406	8782	2789	1520			**6184**
1979						4813	8357	7406	4787	2838			**5434**
1978						3670	8657	7951	4523	2600	1264		**4759**
1977						3767	8165	4054	4104	3110	574		**4388**
1976					1670	4424	7708	6897	3345	2163			**4745**
1975						2956	7314	6362	3841	1817			**4462**
1974						4035	7256	7269	3886				**4912**
1973					2126	4795	7925	7687	4600	2733			**4412**
1972						4043	8286	7961	1413	3431			**5106**
1971					3072	4073	8080	8157	5396	3321			**5111**
1970						4023	8001	8026	5180	2013			**4978**

Evoluzione del traffico giornaliero medio annuale (TGM)

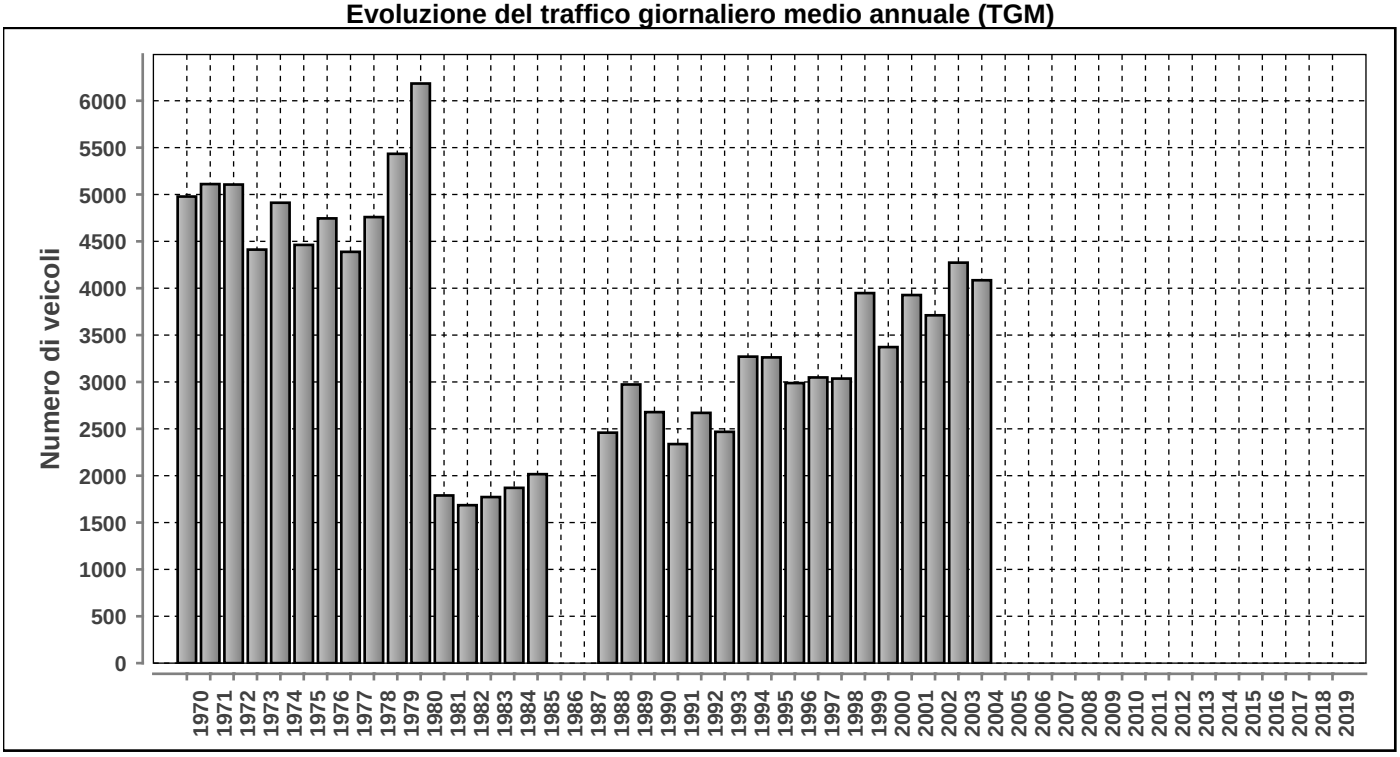

Posto conteggio: **PASSO DEL S.GOTTARDO** | Nr: **010** | Comune: **Airolo** | Base di dati **2019**

DISTRIBUZIONE ORARIA DEI FERIALI (LU-VE)

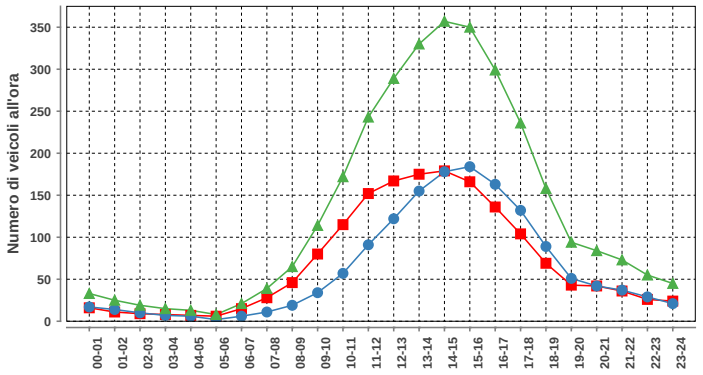

Lunedi-venerdi				
ora	Dir1	Dir2	Dir1+2	%
00-01	16	17	33	1.1
01-02	11	14	25	0.8
02-03	9	10	19	0.6
03-04	8	7	15	0.5
04-05	7	6	13	0.4
05-06	6	2	8	0.3
06-07	15	6	21	0.7
07-08	28	11	39	1.2
08-09	46	19	65	2.1
09-10	80	34	114	3.6
10-11	115	57	172	5.5
11-12	152	91	243	7.7
12-13	167	122	289	9.2
13-14	175	155	330	10.5
14-15	179	178	357	11.4
15-16	166	184	350	11.2
16-17	136	163	299	9.5
17-18	104	132	236	7.5
18-19	69	89	158	5.0
19-20	43	51	94	3.0
20-21	42	42	84	2.7
21-22	36	37	73	2.3
22-23	26	29	55	1.8
23-24	24	21	45	1.4
Total	1660	1477	3137	100

DISTRIBUZIONE ORARIA DEL SABATO

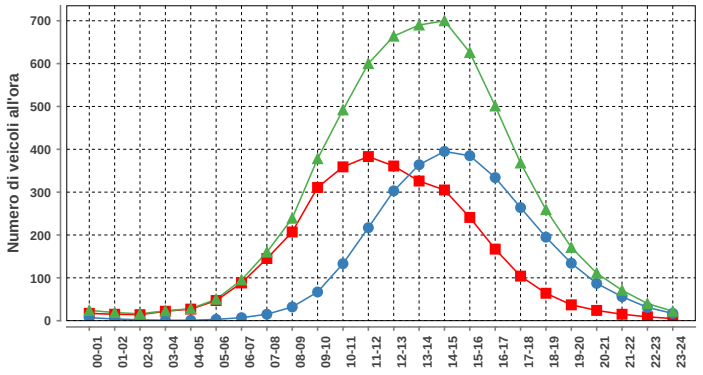

Sabato				
ora	Dir1	Dir2	Dir1+2	%
00-01	17	7	24	0.4
01-02	15	4	19	0.3
02-03	14	2	16	0.3
03-04	22	1	23	0.4
04-05	27	1	28	0.4
05-06	47	3	50	0.8
06-07	88	7	95	1.5
07-08	145	15	160	2.5
08-09	207	32	239	3.8
09-10	311	67	378	6.0
10-11	359	133	492	7.8
11-12	383	217	600	9.5
12-13	361	303	664	10.5
13-14	326	364	690	10.9
14-15	305	395	700	11.0
15-16	241	385	626	9.9
16-17	167	334	501	7.9
17-18	104	264	368	5.8
18-19	64	195	259	4.1
19-20	37	134	171	2.7
20-21	24	87	111	1.7
21-22	15	56	71	1.1
22-23	9	31	40	0.6
23-24	5	17	22	0.3
Total	3293	3054	6347	100

DISTRIBUZIONE ORARIA DELLA DOMENICA

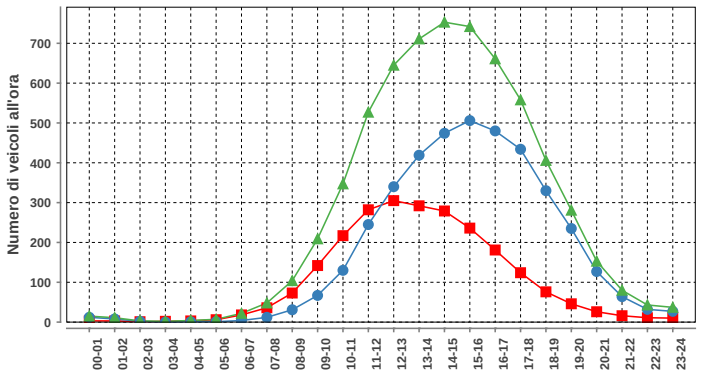

Domenica				
ora	Dir1	Dir2	Dir1+2	%
00-01	3	12	15	0.2
01-02	3	8	11	0.2
02-03	1	2	3	0.0
03-04	2	0	2	0.0
04-05	3	1	4	0.1
05-06	6	1	7	0.1
06-07	18	4	22	0.3
07-08	36	12	48	0.8
08-09	73	31	104	1.6
09-10	142	67	209	3.3
10-11	217	130	347	5.4
11-12	282	245	527	8.3
12-13	305	340	645	10.1
13-14	292	419	711	11.2
14-15	279	474	753	11.8
15-16	236	506	742	11.7
16-17	181	480	661	10.4
17-18	124	434	558	8.8
18-19	76	330	406	6.4
19-20	46	235	281	4.4
20-21	26	127	153	2.4
21-22	16	64	80	1.3
22-23	11	32	43	0.7
23-24	10	27	37	0.6
Total	2388	3981	6369	100

Traffico giornaliero medio TGM:	Dir1 Sud	n.d.	n.d.
	Dir2 NORD	n.d.	
Traffico feriale medio TFM:	Dir1 Sud	n.d.	n.d.
	Dir2 NORD	n.d.	

Giorni in funzione:	127
TGM/TFM:	n.d.

DISTRIBUZIONE SETTIMANALE

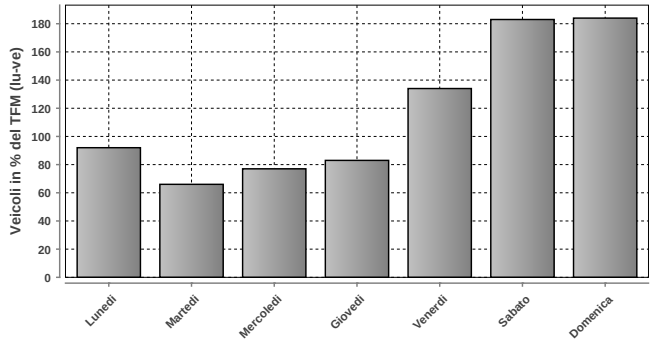

DISTRIBUZIONE SETTIMANALE			
Giorno	Media	% TFM	% TGM
Lunedì	3191	92	79
Martedì	2299	66	57
Mercoledì	2670	77	66
Giovedì	2868	83	71
Venerdì	4619	134	115
Sabato	6347	183	158
Domenica	6367	184	158
Traffico settimanale			705

DISTRIBUZIONE ANNUALE

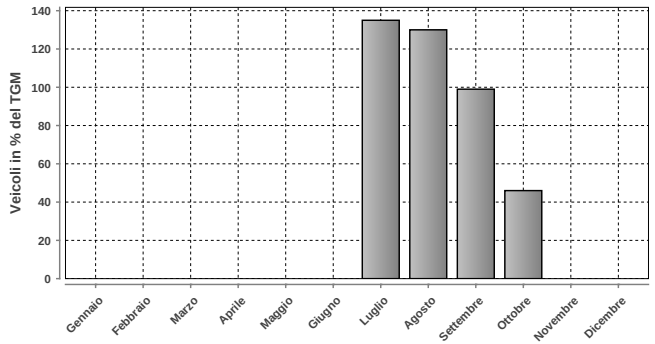

DISTRIBUZIONE ANNUALE		
Mese	Media	% TGM
Gennaio	n.d.	n.d.
Febbraio	n.d.	n.d.
Marzo	n.d.	n.d.
Aprile	n.d.	n.d.
Maggio	n.d.	n.d.
Giugno	n.d.	n.d.
Luglio	5415	135
Agosto	5225	130
Settembre	3972	99
Ottobre	1836	46
Novembre	n.d.	n.d.
Dicembre	n.d.	n.d.
TGM	4025	100

	Giorno	Data	Dir1 Sud	Dir2 NORD	Tot 2 dir
Massimo giornaliero	sabato	03.08.2019	4396	7060	11456

	Giorno	Ora	Data	Dir1 Sud	Dir2 NORD	Tot 2 dir
Massimo orario	domenica	14-15	21.07.2019	655	699	1354

Osservazioni:

Dati:

Dipartimento del Territorio
Sezione della Mobilit

Elaborazione:

Osservatorio Ambientale
Svizzera Italiana

Dipartimento del Territorio
Sezione della mobilit

044 - SAN BERNARDINO TUNNEL

Evoluzione del traffico giornaliero (TGM) mensile e annuale

Anno	Gennaio	Febbraio	Marzo	Aprile	Maggio	Giugno	Luglio	Agosto	Settembre	Ottobre	Novembre	Dicembre	TGM
2019	4041	4387	5582	8827	7071	9695	10663		9415		3877	4379	**6802**
2018	4386	4237	5509	7592	6938	8049	11652	11388	9506	6806	4136	4504	**7079**
2017	3912	4151	4884	9535	7117	9079	12208	11572	9785	7944	4314	4420	**7428**
2016	3972	4040	6277	6030	9808	7285	12148	11910	9122	7358	4063	4355	**7221**
2015	3952	4027	5034	7876	8930	8158	10676	11758	8981	6993	4298	4450	**7117**
2014	3851	3797	5188	7741	7035	8646	10283	12032	8794	6490	4028	4068	**6849**
2013	3922	3937	5482	6235	8515	8064	10422	11229	8511	6345	3991	3996	**6744**
2012	3782	3985	5226	7418	7484	7653	10837	10645	8425	6275	3991	3880	**6645**
2011	4006	4172	4847	8245	5712	8873	11169	10417	8390	6997	3940	3851	**6732**
2010	3713	3912	4911	7212	8086	7339	10880	11079	8126	6544	3866	3552	**6623**
2009	3784	4048	4705	7042	7869	7336	10201	10608	7971	6877	3774	3906	**6530**
2008	3722	4383	5786	5335	6941	4885	9365	9962	7092	5971	3421	3729	**5899**
2007	3692	4002	4632	7455	6771	6949	9152	9341	7832	5812	3802	3837	**6119**
2006	3740	3821	4154	7786	6861	14774	8369	9325	7072	5280	3623	3731	**6548**
2005	3678	3665	5527	5192	8454	6044	9232	11471	7170	6017	3445	3494	**6143**
2004	3424	3872	4243	7467	7917	6961	9078	9118	7365	5942	3626	3592	**6059**
2003	3696	4031	5150	7963	6813	8158	8724	9683	6910	5864	3538	3665	**6196**
2002	3738	4284	6443	7230	8913	7523	9783	10413	8064	6481	3697	3781	**6716**
2001	3137	4117	4467	8174	7046	8466	9762	10093	8478	6694	6457	5514	**6878**
2000	3781	4105	5064	8369	6584	8660	9875	9678	8126	5788	3298	3601	**6411**
1999	3517	4983	4606	7151	8537	6843	9233	9853	7397	6149	3429	3234	**6255**
1998	3543	4061	4495	6473	7254	6928	8489	9864	7144	5833	3386	3470	**5926**
1997	3093	3853	6179	5742	8143	5827	8302	9787	6848	6019	3201	3365	**5885**
1996	3167	3279	4434	6984	7253	6445	8053	8869	6642	5612	3169	3139	**5597**
1995	3119	3554	4067	7638	6341	7227	8170	8439	6782	5698	3134	3043	**5610**
1994	3513	3544	5081	5995	6732	5778	9229	8414	6089	5328	3174	3155	**5521**
1993	3938	3751	4261	6503	6115	5883	8892	8224	5888	4571	2956	3202	**5362**
1992	4001	4382	5088	7348	6348	6508	8481	8536	6375	4949	3207	3774	**5756**
1991	3389	3262	5035	5307	6845	6096	8112	8579	6080	5082	3027	3709	**5397**
1990	2736	3642	4307	6680	5310	6430	7628	7722	6291	4881	2886	3176	**5148**
1989	3428	3202	5853	4385	6865	4938	7885	7379	5900	4943	2771	2980	**5065**
1988	2844	3203	3868	3515	5652	5096	8247	6865	5471	4762	2566	2854	**4755**
1987	3105	2951	3504	6063	4635	6025	7842	10453	10319	4864	2623	2836	**5446**
1986	2666	2315	4625	3240	5637	4601	7865	7814	5219	4296	2419	2554	**4461**
1985	1936	2803	3376	5333	4984	5026	6865	7588	5507	4554	2621	2691	**4452**
1984	3123	2923	3869	6876	4517	6478	7663	8151	5754	4543	2694	2934	**4966**
1983	3055	2857	4165	5172	5151	5047	7771	7812	5343	4695	2604	2859	**4728**
1982	2886	3115	3298	6128	5571	4943	9177	7757	5211	4628	2382	2801	**4841**
1981	3384	3386	3547	5599	4293	5493	8316	7751	4852	4172	2513	2653	**4674**
1980	3208	3933	4772	8178	9091	6745	10706	10736	5440	4176	2387	2805	**5945**
1979	2841	3453	4297	8551	6274	6866	10542	10242	7181	5842	3520	3844	**6138**
1978	2780	2475	5408	5651	7176	6232	11051	5255	6359	5708	3381	3535	**5442**
1977	2643	3298	3865	6929	6355	5806	10061	9557	5754	5123	2997	3289	**5492**
1976	3121	2991	3919	6703	4747	5852	8935	7758	5727	5129	2969	3148	**5083**
1975	3314	3357	4337	3381	6140	6136	9592	8163	5730	5249	2816	3444	**5138**
1974	2595	2739	3536	6267	4676	5197	8047	7759	5447	4851	2878	3480	**4789**
1973	2419	2512	3548	5610	4080	5007	7564	7454	4822	4215	2428	2403	**4339**
1972	2021	2181	3554	4551	4669	4015	6292	6747	4775	3780	2241	2618	**3954**
1971	1643	1963	2140	4401	3665	3773	5667	6236	4442	3510	1831	2074	**3445**
1970	1314	1378	2536	2841	4023	3663	5293	5953	4006	3129	1670	1879	**3140**

Evoluzione del traffico giornaliero medio annuale (TGM)

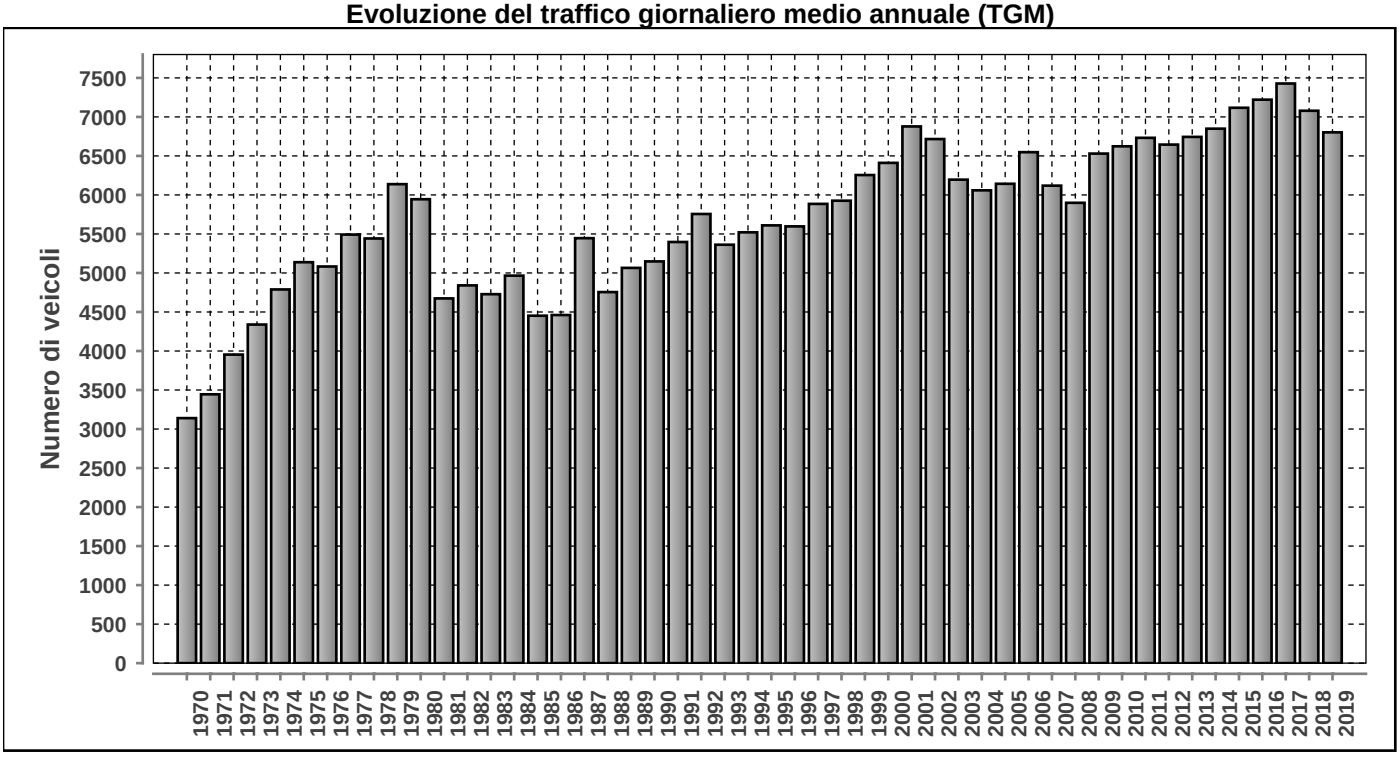

Posto conteggio: **SAN BERNARDINO TUNNEL** | Nr: **044** | Comune: **San Bernardino** | Base di dati **2019**

DISTRIBUZIONE ORARIA DEI FERIALI (LU-VE)

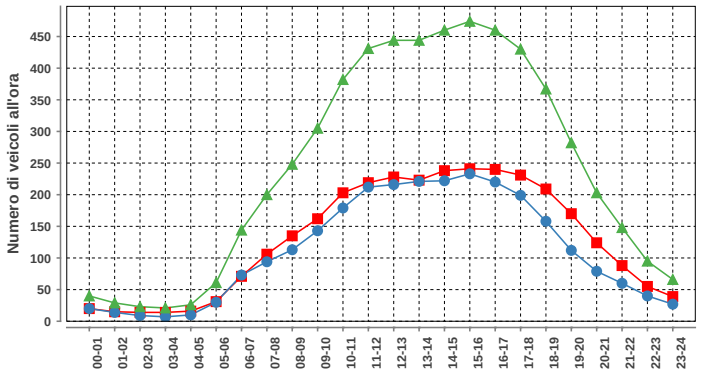

Lunedi-venerdi				
ora	Dir1	Dir2	Dir1+2	%
00-01	20	20	40	0.7
01-02	15	14	29	0.5
02-03	14	9	23	0.4
03-04	14	7	21	0.4
04-05	16	10	26	0.4
05-06	31	30	61	1.1
06-07	71	73	144	2.5
07-08	106	94	200	3.5
08-09	135	113	248	4.3
09-10	162	143	305	5.3
10-11	203	179	382	6.6
11-12	219	212	431	7.5
12-13	228	216	444	7.7
13-14	223	221	444	7.7
14-15	238	222	460	8.0
15-16	241	233	474	8.2
16-17	240	220	460	8.0
17-18	231	199	430	7.4
18-19	209	158	367	6.3
19-20	170	112	282	4.9
20-21	124	79	203	3.5
21-22	88	60	148	2.6
22-23	55	40	95	1.6
23-24	39	27	66	1.1
Total	3092	2691	5783	100

DISTRIBUZIONE ORARIA DEL SABATO

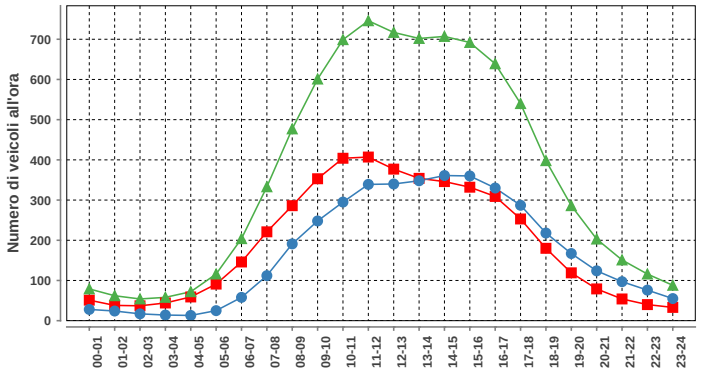

Sabato				
ora	Dir1	Dir2	Dir1+2	%
00-01	51	28	79	0.9
01-02	38	24	62	0.7
02-03	37	17	54	0.6
03-04	44	14	58	0.7
04-05	59	13	72	0.8
05-06	91	25	116	1.3
06-07	146	58	204	2.3
07-08	221	112	333	3.8
08-09	286	191	477	5.5
09-10	353	248	601	6.9
10-11	404	295	699	8.0
11-12	407	339	746	8.5
12-13	377	340	717	8.2
13-14	354	348	702	8.0
14-15	346	361	707	8.1
15-16	332	360	692	7.9
16-17	309	330	639	7.3
17-18	253	287	540	6.2
18-19	180	218	398	4.6
19-20	119	167	286	3.3
20-21	79	124	203	2.3
21-22	54	97	151	1.7
22-23	40	76	116	1.3
23-24	33	55	88	1.0
Total	4613	4127	8740	100

DISTRIBUZIONE ORARIA DELLA DOMENICA

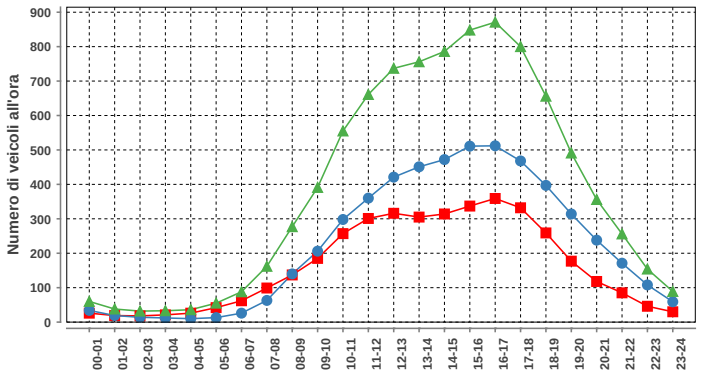

Domenica				
ora	Dir1	Dir2	Dir1+2	%
00-01	26	34	60	0.7
01-02	19	19	38	0.4
02-03	18	14	32	0.3
03-04	21	12	33	0.4
04-05	26	10	36	0.4
05-06	42	13	55	0.6
06-07	62	26	88	1.0
07-08	99	63	162	1.8
08-09	137	140	277	3.0
09-10	185	206	391	4.3
10-11	257	298	555	6.0
11-12	301	360	661	7.2
12-13	316	421	737	8.0
13-14	305	451	756	8.2
14-15	314	472	786	8.6
15-16	337	511	848	9.2
16-17	359	512	871	9.5
17-18	332	468	800	8.7
18-19	259	397	656	7.1
19-20	177	314	491	5.3
20-21	118	238	356	3.9
21-22	85	171	256	2.8
22-23	46	108	154	1.7
23-24	30	59	89	1.0
Total	3871	5317	9188	100

Traffico giornaliero medio TGM:	Dir1 Sud	3464	6802
	Dir2 Nord	3338	
Traffico feriale medio TFM:	Dir1 Sud	3092	5783
	Dir2 Nord	2691	

Giorni in funzione:	303
TGM/TFM:	1.176

DISTRIBUZIONE SETTIMANALE

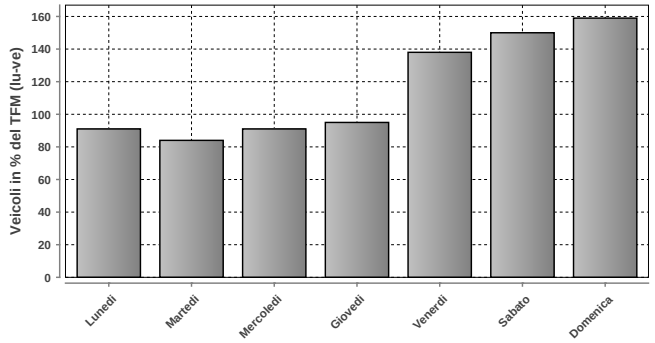

DISTRIBUZIONE SETTIMANALE			
Giorno	Media	% TFM	% TGM
Lunedì	5284	91	78
Martedì	4874	84	72
Mercoledì	5276	91	78
Giovedì	5476	95	81
Venerdì	7969	138	117
Sabato	8688	150	128
Domenica	9186	159	135
Traffico settimanale			687

DISTRIBUZIONE ANNUALE

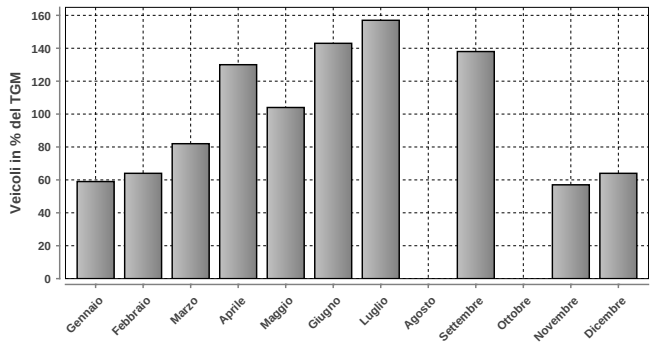

DISTRIBUZIONE ANNUALE		
Mese	Media	% TGM
Gennaio	4041	59
Febbraio	4387	64
Marzo	5582	82
Aprile	8827	130
Maggio	7071	104
Giugno	9695	143
Luglio	10663	157
Agosto	n.d.	n.d.
Settembre	9415	138
Ottobre	n.d.	n.d.
Novembre	3877	57
Dicembre	4379	64
TGM	6802	100

	Giorno	Data	Dir1 Sud	Dir2 Nord	Tot 2 dir
Massimo giornaliero	sabato	20.07.2019	12666	8134	20800

	Giorno	Ora	Data	Dir1 Sud	Dir2 Nord	Tot 2 dir
Massimo orario	domenica	15-16	08.09.2019	518	1267	1785

Osservazioni:

Dati:

Dipartimento del Territorio
Sezione della Mobilit

Elaborazione:

Osservatorio Ambientale
Svizzera Italiana

051 - STABIO GAGGIOLO

Evoluzione del traffico giornaliero (TGM) mensile e annuale

Anno	Gennaio	Febbraio	Marzo	Aprile	Maggio	Giugno	Luglio	Agosto	Settembre	Ottobre	Novembre	Dicembre	TGM
2019	16208	17008	17388	17890	18111	17631	18256	15603	18026	18154	17511	16656	17369
2018	16280	17061		17310	17849	17479	17901	15933	17526	17872	17266		17248
2017	16097	17189	17909	17522	17675	17711	17822	15600		17902	17643	16093	17193
2016	16132	17300	17492	18329	17792	18162	18125	15659	17970	17830	17616	16558	17408
2015	16699	17229	17641	17915	17239	17435	18133	15731	18218	18149	17805	17154	17443
2014	16573	17606	17629	18126	18096	17817	18258	15684	18554	18668	17756	17211	17661
2013	16789	17137	17341	18135	17943	18227	18764	15676	18483	19077	18213	16975	17729
2012	16492	17125	17954	17529	18010	18023	18509	15770	17984	18512	17800	16646	17528
2011	16167	17538	18048	17997	18308	17796	18489	15922	18556	18382	17791	17343	17692
2010	15737	16702	17443	17803	17539	17963							
2009	15353	16277	16819	17341	17152	17150	17919	15103	18192	18314	17173	16170	16913
2008	16032	17151	16763	17801	17346	17723	18283	14942	17882	18234	16962	16352	17117
2007	15881	16655	17165	17134	16978	17161	17524	14911	17341	17681	17098	16040	16794
2006	14472	16106	16707	16679	16951	16391	16842	14438	17273	16982	16950	16048	16316
2005	14516	15537	15955	16642	16066	16487	16513	13804	16969	16820	16291	15555	15926
2004	14012	14453	15276	15940	15741	16013	16438	13717	16587	16297	16096	15642	15517
2003	13689	14521	14639	15224	14885	15086	15801	12602	15467	15799	15020	14482	14765
2002	13243	13932	14209	14541	14433	14601	15302	12427	15101	15553	14585	14072	14332
2001	12914	13939	14303	14465	14525	14291	14808	12157	14508	14699	14204	13200	13998
2000	12565	14151	14354	13985	14458	13926	14098	11984	14508	14108	14016	13215	13781
1999			13431	13869	13590	13706	14394	11996	14260	14164	13975	13592	13473
1998	12039	12862	13184	13538	13269	13056	13808	11098	13900	14000	13400	12900	13085
1997	11291	12560	12444	13209	12637	12833	13428	10472	13388	13464	12876	12438	12582
1996	11255	12030	12213	12746	12424	12149	12575	10162	12570	12854	12284	11485	12058
1995	10761	11580	12161	11877	12263	12154	12159	9635	12549	12709	12288	11273	11780
1994	10413	11027	11735	11452	11399	11754							11278
1993	10106	10721	10638	10800	10440	10895	11315	9112	11369	11180	11403	11075	10755
1992	10343	11249	11315	11582	11112	11006	11791	9481	11714	11109	11053	10711	11034
1991	10115	10321	10463	10887	10499	10815	11156	9216	11238	11602	11095	10650	10671
1990	9761	10613	10434	10631	10518	10376	10642	8899	10908	10882	10565	9970	10345
1989	8893	9519	10022	10032	9687	10036	9895	8294	10228	10392	10210	9605	9732
1988	8361	9287	9475	9285	9044	9239	9404	7730	9570	9542	9500	9122	9126
1987	7633	8489	8770	8974	8707	8828	9070	7503	9214	9243	9141	8606	8679
1986	7588	8049	8498	8978	8384	8703	9131	7334	9281	9090	8704	8468	8517
1985	6783	8235	8409	8634	8384	8414	8440	7022	8616	8957	8436	8095	8202
1984	7902	8327	8512	8767	8514	8336	8529	7229	8692	8806	8534	8126	8354
1983	7331	7679	8313	8412	8290	8317	8573	7010	8673	8572	8408	7870	8121
1982	7300	7630	7649	8016	7657	7678	7790	6499	8152	7991	7739	7685	7649
1981	6791	7571	7591	7746	7460	7515	7683	6393	7995	7916	7829	6864	7441
1980													
1979	6229	6577			7186	6904		5805					6800
1978	5526	5946		6808	6720	6828			6977	7117			6600
1977					6619				6940	6631			6900
1976													
1975													
1974													
1973													
1972													
1971													
1970													

Evoluzione del traffico giornaliero medio annuale (TGM)

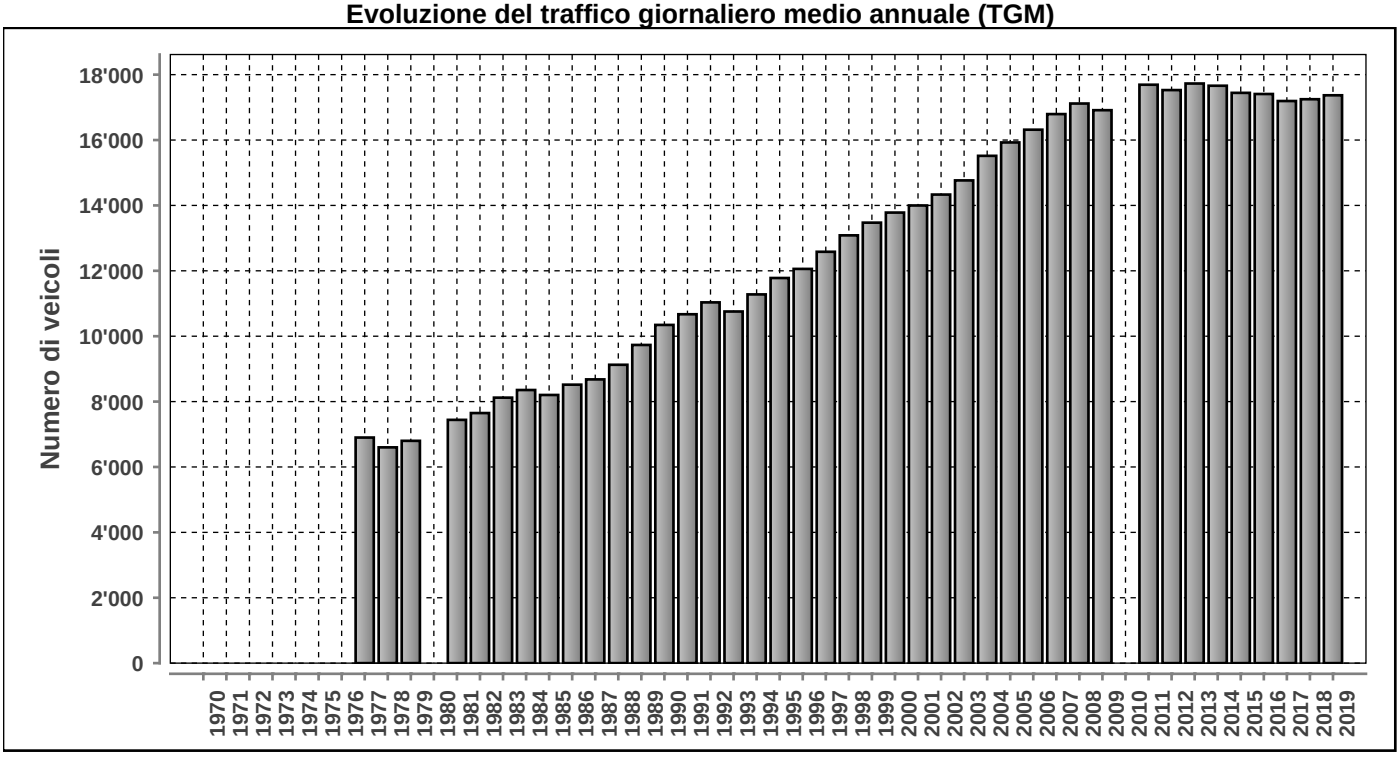

Posto conteggio: **STABIO GAGGIOLO** | Nr: **051** | Comune: **Stabio** | Base di dati **2019**

Traffico giornaliero medio TGM:	**Dir1 ITALIA**	8507	17369
	Dir2 SVIZZERA	8862	
Traffico feriale medio TFM:	**Dir1 ITALIA**	9414	19265
	Dir2 SVIZZERA	9852	

Giorni in funzione:	365
TGM/TFM:	0.902

DISTRIBUZIONE ORARIA DEI FERIALI (LU-VE)

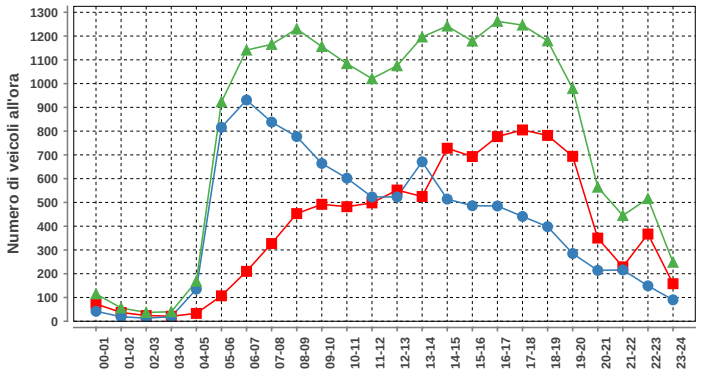

Lunedì-venerdì				
ora	**Dir1**	**Dir2**	**Dir1+2**	**%**
00-01	73	42	115	0.6
01-02	37	19	56	0.3
02-03	24	13	37	0.2
03-04	21	19	40	0.2
04-05	33	135	168	0.9
05-06	107	816	923	4.8
06-07	210	931	1141	5.9
07-08	327	838	1165	6.0
08-09	453	777	1230	6.4
09-10	492	664	1156	6.0
10-11	482	602	1084	5.6
11-12	498	523	1021	5.3
12-13	552	523	1075	5.6
13-14	525	671	1196	6.2
14-15	728	514	1242	6.4
15-16	693	486	1179	6.1
16-17	777	485	1262	6.5
17-18	805	441	1246	6.5
18-19	782	398	1180	6.1
19-20	694	285	979	5.1
20-21	350	214	564	2.9
21-22	229	216	445	2.3
22-23	367	149	516	2.7
23-24	158	90	248	1.3
Total	9417	9851	19268	100

DISTRIBUZIONE ORARIA DEL SABATO

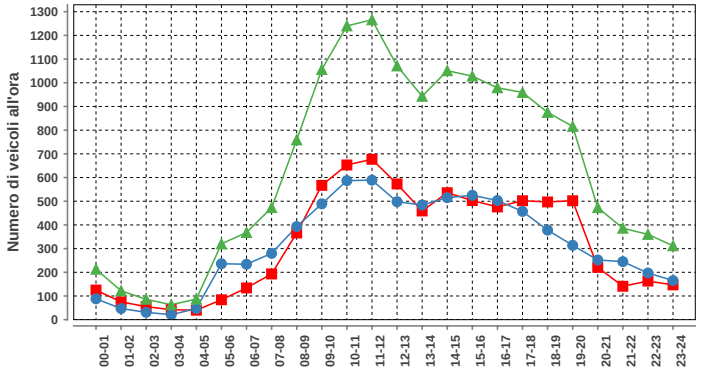

Sabato				
ora	**Dir1**	**Dir2**	**Dir1+2**	**%**
00-01	125	88	213	1.4
01-02	75	47	122	0.8
02-03	55	31	86	0.6
03-04	42	21	63	0.4
04-05	40	47	87	0.6
05-06	84	236	320	2.1
06-07	134	234	368	2.4
07-08	193	280	473	3.1
08-09	366	393	759	5.0
09-10	567	489	1056	6.9
10-11	653	587	1240	8.1
11-12	677	589	1266	8.3
12-13	573	498	1071	7.0
13-14	459	484	943	6.2
14-15	536	515	1051	6.9
15-16	503	525	1028	6.7
16-17	476	503	979	6.4
17-18	502	457	959	6.3
18-19	497	378	875	5.7
19-20	502	314	816	5.3
20-21	221	252	473	3.1
21-22	141	245	386	2.5
22-23	163	197	360	2.4
23-24	147	165	312	2.0
Total	7731	7575	15306	100

DISTRIBUZIONE ORARIA DELLA DOMENICA

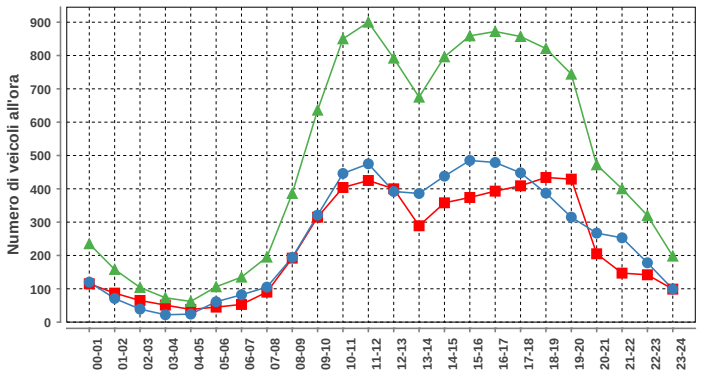

Domenica				
ora	**Dir1**	**Dir2**	**Dir1+2**	**%**
00-01	115	120	235	2.0
01-02	87	71	158	1.4
02-03	65	39	104	0.9
03-04	51	22	73	0.6
04-05	38	24	62	0.5
05-06	45	61	106	0.9
06-07	53	82	135	1.2
07-08	90	105	195	1.7
08-09	192	194	386	3.3
09-10	315	321	636	5.5
10-11	404	446	850	7.3
11-12	425	475	900	7.7
12-13	400	392	792	6.8
13-14	289	386	675	5.8
14-15	358	438	796	6.8
15-16	374	485	859	7.4
16-17	393	479	872	7.5
17-18	409	448	857	7.4
18-19	434	387	821	7.0
19-20	429	315	744	6.4
20-21	205	267	472	4.1
21-22	147	253	400	3.4
22-23	142	178	320	2.7
23-24	99	99	198	1.7
Total	5559	6087	11646	100

DISTRIBUZIONE SETTIMANALE

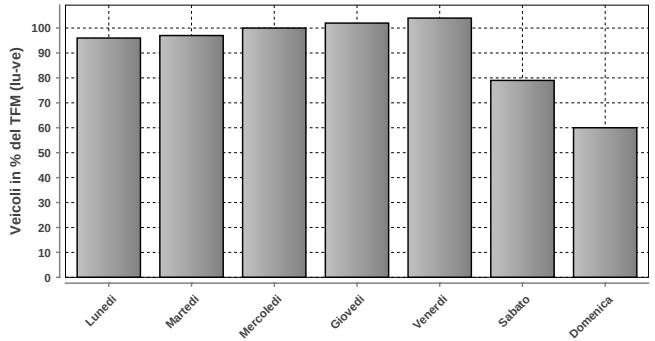

DISTRIBUZIONE SETTIMANALE			
Giorno	**Media**	**% TFM**	**% TGM**
Lunedì	18583	96	107
Martedì	18780	97	108
Mercoledì	19292	100	111
Giovedì	19578	102	113
Venerdì	20105	104	116
Sabato	15310	79	88
Domenica	11642	60	67
Traffico settimanale			710

DISTRIBUZIONE ANNUALE

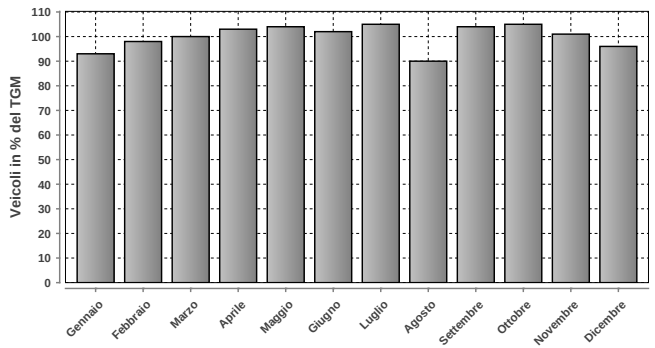

DISTRIBUZIONE ANNUALE		
Mese	**Media**	**% TGM**
Gennaio	16208	93
Febbraio	17008	98
Marzo	17388	100
Aprile	17890	103
Maggio	18111	104
Giugno	17631	102
Luglio	18256	105
Agosto	15603	90
Settembre	18026	104
Ottobre	18154	105
Novembre	17511	101
Dicembre	16656	96
TGM	17369	100

	Giorno	Data	Dir1 ITALIA	Dir2 SVIZZERA	Tot 2 dir
Massimo giornaliero	venerdì	20.12.2019	10875	11134	22009

	Giorno	Ora	Data	Dir1 ITALIA	Dir2 SVIZZERA	Tot 2 dir
Massimo orario	venerdì	14-15	26.04.2019	858	631	1489

Osservazioni:

Dati:

Dipartimento del Territorio
Sezione della Mobilit

Elaborazione:

OASI
Osservatorio Ambientale
Svizzera Italiana

076 - A2 - GRANCIA

Evoluzione del traffico giornaliero (TGM) mensile e annuale

Anno	Gennaio	Febbraio	Marzo	Aprile	Maggio	Giugno	Luglio	Agosto	Settembre	Ottobre	Novembre	Dicembre	TGM
2019	64728			75679	74115	77687							
2018	64360	66904	68600	74231	76591	77379	84760	77170	81035	77605	70273	66346	73806
2017	62834	67404	71877	76721	76058	77243	83767	78127	82660	78559	70768	64722	74256
2016	62053	67167	70922	76046	77467	77959	84852	77723	82132	77673	70753	68073	74416
2015	61738	64944	69253	75800	75521	76836	84730	77221	82411	77506	71695	67845	73833
2014	60766	64851	66560	72366	72180	74586	81111	75181	78976	75963	67980	65641	71377
2013	60399	60950	65669	71650	72167	73927	81324	74622	77753	74621	67214	63806	70394
2012	57363	58818	64786	68491	69362	70277	79857	71386	74988	72752	65952	60411	67897
2011	55878	61169	63789	69209	68154	70613	79416	70952	74702	70571	64325	62039	67597
2010	54320	59073	63922	69192	68414	68732	79261	72089	73169	69193	62467	58829	66596
2009	53145	57178	61220	67870	67248	67764	78348	70509	72371	71715	63162	58480	65799
2008	55088	59104	60900	65972	65873	66571	75431	66753	70596	68458	59907	56532	64277
2007	55332	58007	60684	64839	65372	67997	74648	66631	68935	65777	60601	57801	63915
2006	49762	56293	59060	64326	65221	60576	71082	65278	69041	65850	60571	57181	62050
2005	51293	54045	59087	62828	64929	64530	73538	63658	67907	64746	58129	54969	61682
2004	46852							64028	67528	63648	57866	56477	
2003	48697	51522	54024	60515							52456	49992	
2002	47196	50134	53612	57200	57764		66037	60025	62468			52071	56279
2001	46837			59382			66830						
2000	45213	50079	52670	58036	57459	58450	64617						
1999	44419	46358	50421	56574	57341	52684						50107	
1998	44585	47498	49589	55815	54300	54870	62624	57481	57127	57033	50781	48805	53411
1997	41119	45658	49582	51771	53959	52840	61481	56138	57500	54479	48375	47220	51716
1996	40249	42284	46042	51800	51500	51500	58555	54351	55523	51759	45618	44179	49447
1995	39244	42554	45471	51232	50250	51245	54500	46463	46543	51692	54500	54500	48454
1994	38351	40489	46572	48077	48306	48831	57258	49449	52839	49581	44034	43252	47296
1993	38205	40041	41890	48000	45730	46862	55542	48178	49822	45970	42813	41874	45411
1992	37046	40354	42021	48212	45383	46738	53718	47172	49252	46112	42270	41601	44997
1991	37542	36984	43696	47114	47298	47645	53706	49358	50984	49062	42072	39211	45441
1990	35028	37833	40495	46389	44004	45868	52293	46191	48706	44500	39500	37946	43229
1989	33273	34511	41928	41648	42952	42189	51221	43866	48622	44057	39097	37147	41755
1988	34000	36195	41060	40500	40200	40497	50525	42988	44872	39450	36487	34919	40141
1987	29724	33028	34306	42686	40376	43484	51310	44162	43527	40500	34269	36059	39453
1986	27839	28712	35031	37780	38489	39360	46837	41679	43309	40000	35500	34345	37407
1985	3025	28198	31776	36684	35732	37500	42424	39631	40073	37838	32801	31061	34729
1984	26055	27749	29303	35715	27784	31335	39500	37765	37947	35090	32495	30961	32642
1983	24709	25100	30191	32122	31346	33032	39477	35534	36193	34635	29456	26055	31528
1982	23411	25202	28530	33583	31404	32149	38389	33738	33029	31424	27505	27217	30497
1981	22018	24368	25414	30588	28505	30443	37687	33016	34129	31413	27179	24627	29138
1980	20725	22833	24948	28500	28236	28317	35415	30955	31067	29327	24064	24323	27393
1979	19478	22321	23796	28691	26340	28078	33246	30032	29293	27098	24280	22432	26275
1978	17200	17767	23605	24401	26213	26400	34400	26800	28800	26913	23494	21720	24800
1977	16636	21196	22649	26943	25224	26383	32714	27348	27660	23974	22639	21923	24607
1976	19363	20345	22500	25178	23659	25046	30092	26099	26267	24368	23615	21746	24023
1975	18405	20110	22062	23595	24182	26142	32058	27377	26200	24700	21678	21382	23991
1974	16987	18546	20804	25133	23033	24447	29652	26465	26442	23986	20788	20916	23100
1973	18066	20390	22012	25519	23968	26353				23762	19616	17780	23800
1972	15326	15999	19369	21148	22590	25000	30811	29364	26954	23911	21548	19561	22632
1971	10602	13401	14336	19165	18819	21090	24837	25457	22994	19446	17032	16456	18636
1970	3320	4114	5323	5667	6313	8500	14010	15418	13343	14886	13632	12091	9718

Evoluzione del traffico giornaliero medio annuale (TGM)

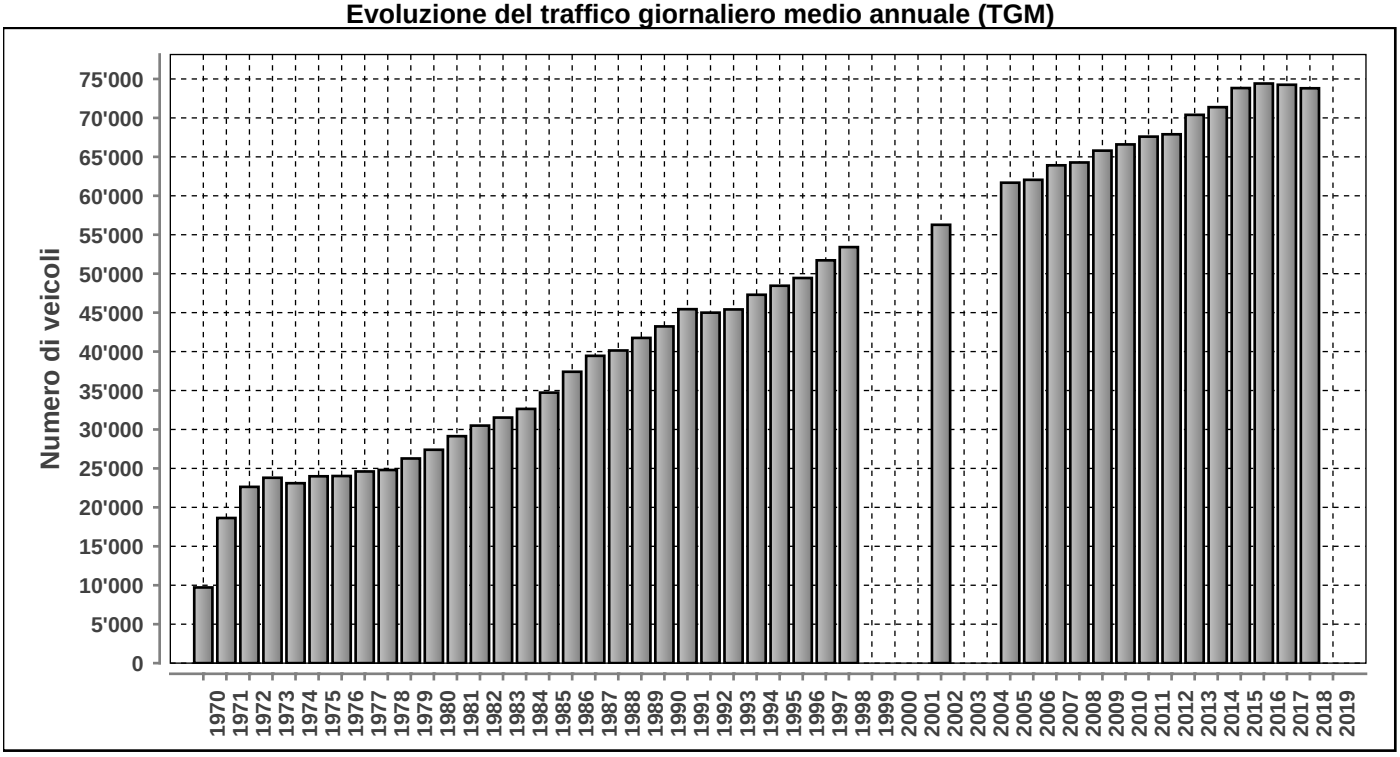

Posto conteggio: **A2 - GRANCIA** | Nr: **076** | Comune: **Grancia** | Base di dati **2019**

DISTRIBUZIONE ORARIA DEI FERIALI (LU-VE)

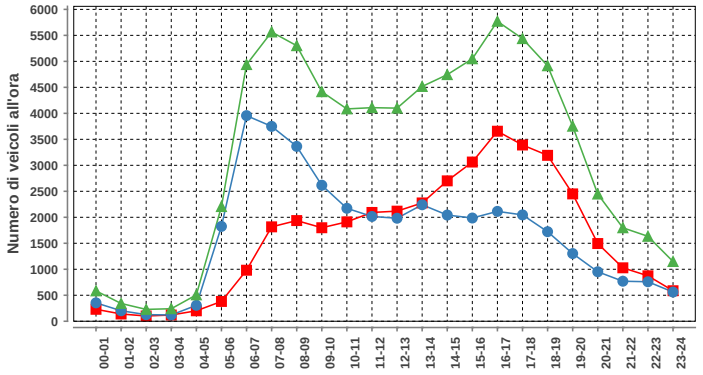

Lunedì-venerdì				
ora	Dir1	Dir2	Dir1+2	%
00-01	230	354	584	0.8
01-02	140	202	342	0.4
02-03	101	127	228	0.3
03-04	120	121	241	0.3
04-05	201	306	507	0.7
05-06	381	1825	2206	2.8
06-07	982	3956	4938	6.3
07-08	1816	3749	5565	7.1
08-09	1937	3364	5301	6.8
09-10	1799	2617	4416	5.7
10-11	1912	2173	4085	5.2
11-12	2093	2016	4109	5.3
12-13	2118	1982	4100	5.3
13-14	2276	2241	4517	5.8
14-15	2701	2043	4744	6.1
15-16	3063	1986	5049	6.5
16-17	3656	2114	5770	7.4
17-18	3391	2046	5437	7.0
18-19	3192	1723	4915	6.3
19-20	2450	1302	3752	4.8
20-21	1495	952	2447	3.1
21-22	1028	770	1798	2.3
22-23	874	760	1634	2.1
23-24	587	562	1149	1.5
Total	38543	39291	77834	100

DISTRIBUZIONE ORARIA DEL SABATO

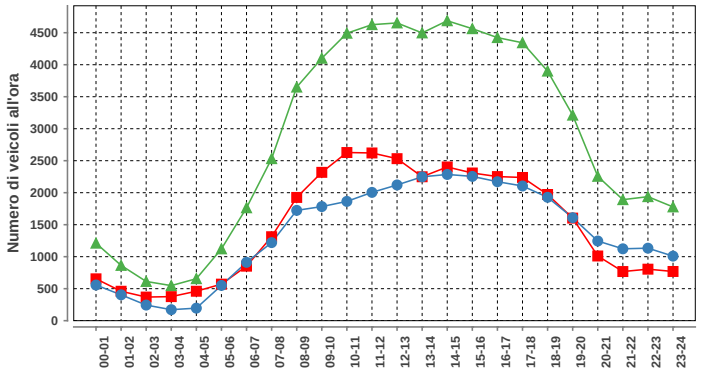

Sabato				
ora	Dir1	Dir2	Dir1+2	%
00-01	654	557	1211	1.8
01-02	460	404	864	1.3
02-03	369	244	613	0.9
03-04	376	172	548	0.8
04-05	460	196	656	1.0
05-06	571	551	1122	1.6
06-07	852	912	1764	2.6
07-08	1312	1220	2532	3.7
08-09	1926	1724	3650	5.3
09-10	2318	1783	4101	6.0
10-11	2628	1864	4492	6.6
11-12	2621	2005	4626	6.8
12-13	2532	2121	4653	6.8
13-14	2249	2248	4497	6.6
14-15	2402	2285	4687	6.9
15-16	2308	2255	4563	6.7
16-17	2252	2172	4424	6.5
17-18	2238	2105	4343	6.4
18-19	1972	1928	3900	5.7
19-20	1603	1609	3212	4.7
20-21	1011	1245	2256	3.3
21-22	768	1123	1891	2.8
22-23	805	1133	1938	2.8
23-24	769	1009	1778	2.6
Total	35456	32865	68321	100

DISTRIBUZIONE ORARIA DELLA DOMENICA

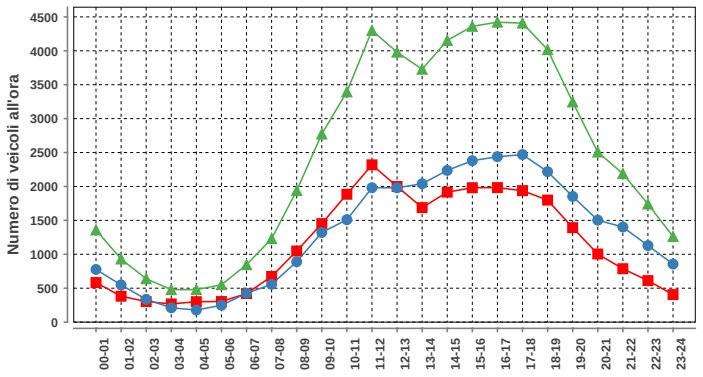

Domenica				
ora	Dir1	Dir2	Dir1+2	%
00-01	583	776	1359	2.3
01-02	382	548	930	1.6
02-03	303	336	639	1.1
03-04	268	211	479	0.8
04-05	301	178	479	0.8
05-06	303	248	551	0.9
06-07	421	425	846	1.4
07-08	673	557	1230	2.1
08-09	1049	890	1939	3.3
09-10	1452	1321	2773	4.7
10-11	1885	1510	3395	5.8
11-12	2319	1981	4300	7.3
12-13	2000	1980	3980	6.8
13-14	1688	2040	3728	6.3
14-15	1916	2237	4153	7.0
15-16	1981	2380	4361	7.4
16-17	1983	2439	4422	7.5
17-18	1938	2470	4408	7.5
18-19	1799	2218	4017	6.8
19-20	1393	1853	3246	5.5
20-21	1004	1503	2507	4.3
21-22	787	1402	2189	3.7
22-23	612	1129	1741	3.0
23-24	406	856	1262	2.1
Total	27446	31488	58934	100

Traffico giornaliero medio TGM:	Dir1 Chiasso	n.d.	n.d.
	Dir2 Lugano	n.d.	
Traffico feriale medio TFM:	Dir1 Chiasso	n.d.	n.d.
	Dir2 Lugano	n.d.	

Giorni in funzione:	122
TGM/TFM:	n.d.

DISTRIBUZIONE SETTIMANALE

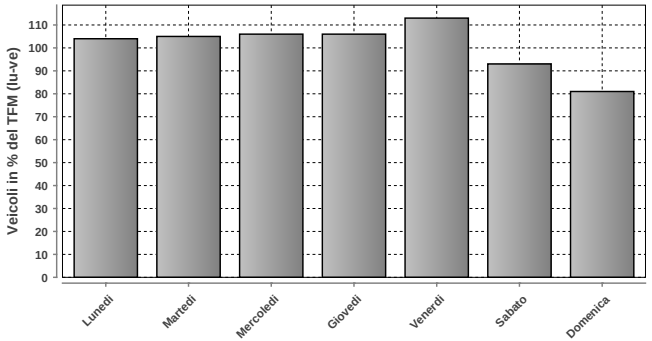

DISTRIBUZIONE SETTIMANALE			
Giorno	Media	% TFM	% TGM
Lunedì	75569	104	104
Martedì	76317	105	105
Mercoledì	77133	106	106
Giovedì	77525	106	106
Venerdì	82337	113	113
Sabato	68208	93	93
Domenica	58934	81	81
Traffico settimanale			707

DISTRIBUZIONE ANNUALE

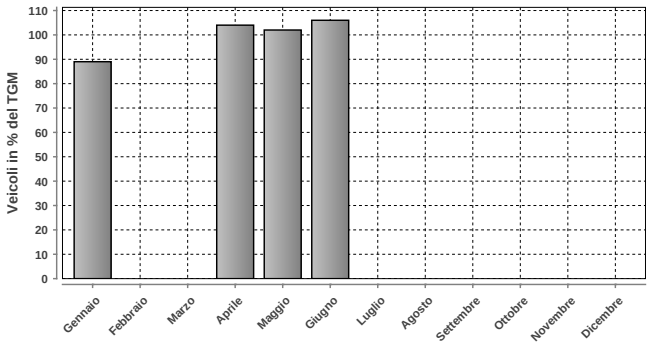

DISTRIBUZIONE ANNUALE		
Mese	Media	% TGM
Gennaio	64728	89
Febbraio	n.d.	n.d.
Marzo	n.d.	n.d.
Aprile	75679	104
Maggio	74115	102
Giugno	77687	106
Luglio	n.d.	n.d.
Agosto	n.d.	n.d.
Settembre	n.d.	n.d.
Ottobre	n.d.	n.d.
Novembre	n.d.	n.d.
Dicembre	n.d.	n.d.
TGM	72993	100

	Giorno	Data	Dir1 Chiasso	Dir2 Lugano	Tot 2 dir
Massimo giornaliero	giovedì	18.04.2019	52490	41495	93985

	Giorno	Ora	Data	Dir1 Chiasso	Dir2 Lugano	Tot 2 dir
Massimo orario	giovedì	07-08	18.04.2019	2457	4000	6457

Osservazioni:

Dati:

Dipartimento del Territorio
Sezione della Mobilit

Elaborazione:

OASI
Osservatorio Ambientale
Svizzera Italiana

077 - A2 - CHIASSO

Evoluzione del traffico giornaliero (TGM) mensile e annuale

Anno	Gennaio	Febbraio	Marzo	Aprile	Maggio	Giugno	Luglio	Agosto	Settembre	Ottobre	Novembre	Dicembre	TGM
2019	45494	45669	48061	53405	52199	56092	60737	55270	57298	53933	46698	46892	**51846**
2018	45061	46068	48513	52504	54199	55162		55272	57331			47168	**51269**
2017	43723	45498	48359	53248	51829	54637	60909	55582	58124	54665	48744	46278	**51831**
2016	43353	45372	48382	52374	54172	54178	58464	54790				47156	**50939**
2015			46196	51543	51887	53397	60358	55384	57358	54208	48265	47156	**52574**
2014	41408	42214								51984	46270		
2013	40693	40432	43968				57397	51746			44890	43611	
2012	38894	38908	43219	46605	47402	48452	53871	49599	50168	48290	44167	41647	**45958**
2011													
2010													
2009													
2008													
2007													
2006													
2005													
2004													
2003													
2002													
2001													
2000													
1999													
1998													
1997													
1996													
1995													
1994													
1993													
1992													
1991													
1990													
1989													
1988													
1987													
1986													
1985													
1984													
1983													
1982													
1981													
1980													
1979													
1978													
1977													
1976													
1975													
1974													
1973													
1972													
1971													
1970													

Evoluzione del traffico giornaliero medio annuale (TGM)

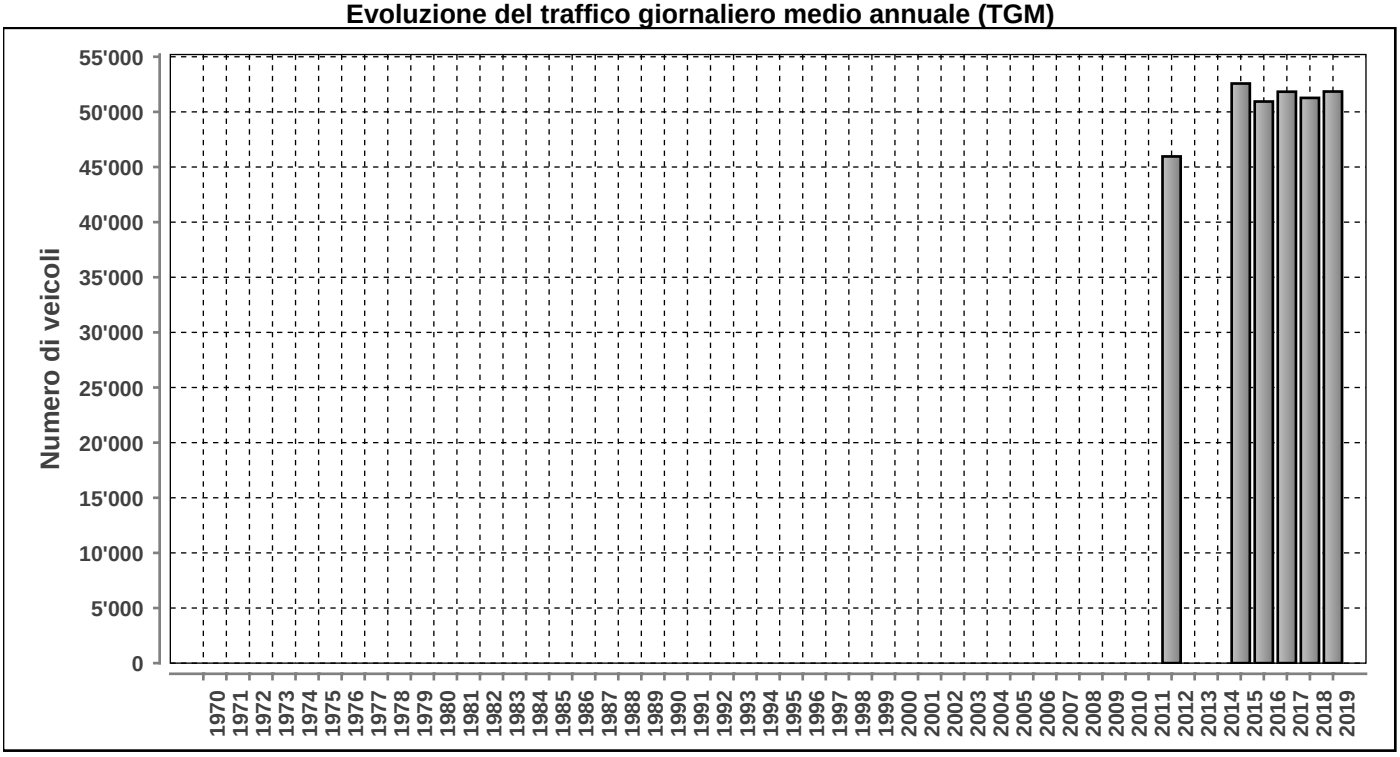

Posto conteggio: **A2 - CHIASSO** | Nr: **077** | Comune: **Chiasso** | Base di dati **2019**

DISTRIBUZIONE ORARIA DEI FERIALI (LU-VE)

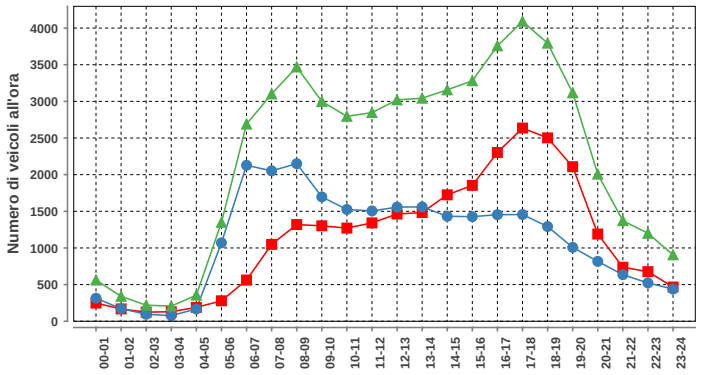

Lunedì-venerdì				
ora	Dir1	Dir2	Dir1+2	%
00-01	248	314	562	1.0
01-02	168	172	340	0.6
02-03	124	95	219	0.4
03-04	130	77	207	0.4
04-05	189	167	356	0.7
05-06	279	1070	1349	2.5
06-07	562	2128	2690	5.0
07-08	1049	2052	3101	5.8
08-09	1319	2150	3469	6.5
09-10	1302	1697	2999	5.6
10-11	1271	1525	2796	5.2
11-12	1342	1505	2847	5.3
12-13	1463	1557	3020	5.6
13-14	1483	1560	3043	5.7
14-15	1725	1432	3157	5.9
15-16	1854	1427	3281	6.1
16-17	2303	1454	3757	7.0
17-18	2636	1456	4092	7.6
18-19	2502	1292	3794	7.1
19-20	2109	1008	3117	5.8
20-21	1190	817	2007	3.7
21-22	737	635	1372	2.6
22-23	677	523	1200	2.2
23-24	467	439	906	1.7
Total	27129	26552	53681	100

DISTRIBUZIONE ORARIA DEL SABATO

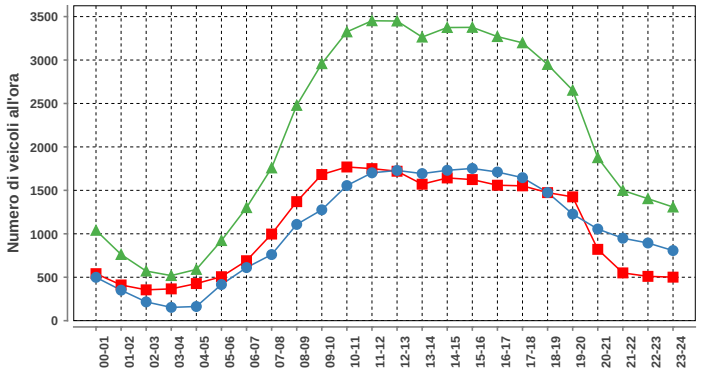

Sabato				
ora	Dir1	Dir2	Dir1+2	%
00-01	541	499	1040	2.0
01-02	411	351	762	1.5
02-03	355	216	571	1.1
03-04	366	153	519	1.0
04-05	427	163	590	1.2
05-06	506	416	922	1.8
06-07	690	611	1301	2.5
07-08	997	761	1758	3.4
08-09	1370	1108	2478	4.8
09-10	1682	1276	2958	5.8
10-11	1769	1555	3324	6.5
11-12	1750	1702	3452	6.7
12-13	1720	1729	3449	6.7
13-14	1571	1693	3264	6.4
14-15	1643	1731	3374	6.6
15-16	1624	1752	3376	6.6
16-17	1559	1711	3270	6.4
17-18	1552	1646	3198	6.2
18-19	1474	1475	2949	5.7
19-20	1425	1227	2652	5.2
20-21	821	1055	1876	3.7
21-22	550	949	1499	2.9
22-23	510	894	1404	2.7
23-24	501	807	1308	2.6
Total	25814	25480	51294	100

DISTRIBUZIONE ORARIA DELLA DOMENICA

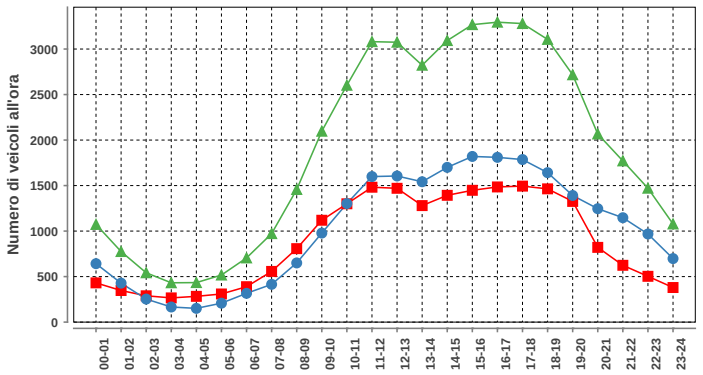

Domenica				
ora	Dir1	Dir2	Dir1+2	%
00-01	431	642	1073	2.3
01-02	347	428	775	1.7
02-03	289	253	542	1.2
03-04	266	166	432	0.9
04-05	283	151	434	0.9
05-06	309	208	517	1.1
06-07	389	316	705	1.5
07-08	557	415	972	2.1
08-09	807	650	1457	3.2
09-10	1119	978	2097	4.6
10-11	1300	1302	2602	5.7
11-12	1482	1599	3081	6.7
12-13	1470	1605	3075	6.7
13-14	1280	1542	2822	6.2
14-15	1393	1700	3093	6.8
15-16	1448	1820	3268	7.1
16-17	1485	1810	3295	7.2
17-18	1494	1786	3280	7.2
18-19	1464	1642	3106	6.8
19-20	1326	1391	2717	5.9
20-21	821	1246	2067	4.5
21-22	624	1147	1771	3.9
22-23	503	968	1471	3.2
23-24	380	698	1078	2.4
Total	21267	24463	45730	100

Traffico giornaliero medio TGM:	Dir1 Sud	25910	51846
	Dir2 Nord	25936	
Traffico feriale medio TFM:	Dir1 Sud	27129	53683
	Dir2 Nord	26554	

Giorni in funzione:	365
TGM/TFM:	0.966

DISTRIBUZIONE SETTIMANALE

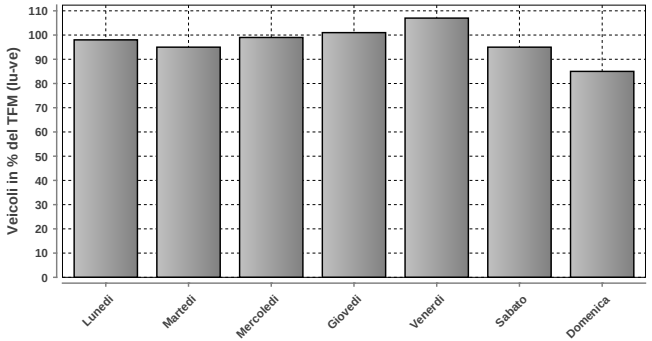

DISTRIBUZIONE SETTIMANALE			
Giorno	Media	% TFM	% TGM
Lunedì	52453	98	101
Martedì	50946	95	98
Mercoledì	53067	99	102
Giovedì	54252	101	105
Venerdì	57704	107	111
Sabato	51208	95	99
Domenica	45720	85	88
Traffico settimanale			705

DISTRIBUZIONE ANNUALE

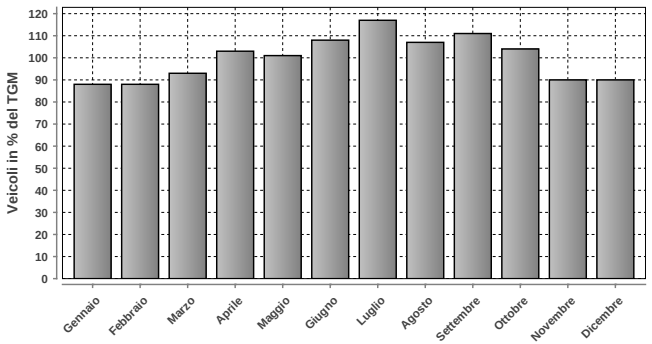

DISTRIBUZIONE ANNUALE		
Mese	Media	% TGM
Gennaio	45494	88
Febbraio	45669	88
Marzo	48061	93
Aprile	53405	103
Maggio	52199	101
Giugno	56092	108
Luglio	60737	117
Agosto	55270	107
Settembre	57298	111
Ottobre	53933	104
Novembre	46698	90
Dicembre	46892	90
TGM	51846	100

	Giorno	Data	Dir1 Sud	Dir2 Nord	Tot 2 dir
Massimo giornaliero	venerdì	26.07.2019	37142	34229	71371

	Giorno	Ora	Data	Dir1 Sud	Dir2 Nord	Tot 2 dir
Massimo orario	martedì	12-13	08.10.2019	2409	2814	5223

Osservazioni:

Dati:

Dipartimento del Territorio
Sezione della Mobilit

Elaborazione:

OASI
Osservatorio Ambientale
Svizzera Italiana

100 - A2 - BELLINZONA

Evoluzione del traffico giornaliero (TGM) mensile e annuale

Anno	Gennaio	Febbraio	Marzo	Aprile	Maggio	Giugno	Luglio	Agosto	Settembre	Ottobre	Novembre	Dicembre	TGM
2019	38736	40919	45186	52895	50837	57527	64444	63421	56827	51465	40767	41175	50409
2018						54538	65736	63445	58424	51161	42570	40694	
2017	35707	38976	42793	52545	49847	56009	66145		58571				
2016	35214	38204	44537	47747	53291	51338	65324	63190	57139	51102	40339	40299	49034
2015	34642	36299	40581	48472	50744	51044	62882	62038	55064	49852	41255	39688	47794
2014	33817	35594	39827	47895	46707	51547	59028	60726	53649	47803	37915	37627	46078
2013	33808	34261	39704	44403	48352	50308	62165	61169	53444	46455	38106	36623	45818
2012	32627	33698	39186	44867	46076	49244	61730	58998	52514	46208	37423	35259	44867
2011	32372	35507	38179	46978	44434	50709	61836	58093	53909	48520	36453	35301	45250
2010	30256	32539	36456	44971	47554	46838	61760	59028	50783	45370	35630	33357	43794
2009												33044	
2008													
2007						44713	56733	53430	49179	42178	34116	32607	
2006		30879	33238	42790					45991				
2005	29166	29719	35995	38227	43221	42013	54514			40773			
2004						43297	53241	51776		42334	31889	30420	
2003	28633	28550	33332	40907	40274	44599	50749	51065	44300	39900	31200	30000	38691
2002			32361				50313	50259	43749	39432	29926	29305	39358
2001		28572	30700	39925	38021	44693	56309			37415			
2000		28631	32486										
1999	25838	27744	31205	37619	34751	37855		51345				28326	
1998			31388	37814	38527	40170	49972	52046		38331			
1997	27118	27130	34846	36640	39530	36650	48283	49929	41463	38393	28314		36133
1996													
1995	22003	24902	27590	39079		40318	49888						34877
1994	22562	23689	29401	33242	33846	35504	49402	47099	39062	33172	25311	24839	33169
1993	20000	22500	26000	33000	32204	32693	45222	42815	35770	29264	24215	23614	30600
1992	21885	24477	28416	36113	35644	35282	47996	51244	41054	32863	24349	24056	33658
1991	20438	20518	28443	33818	37000	35661	44311	46947	38000	31347	23480	22328	31858
1990	19200	20500	21795	2998	29097	34031	43889	42801	35500	29872	21646	20391	29059
1989	18087	18626	27213	25856	30852	29340	42697	40170	34339	29635	21893	21500	28351
1988	16000	16820	20899	26654	26668	27546	42172	38477	32416	28853	19327	18577	26201
1987	14410	15057	18228	27665	24043	29046	37349	34184	27000	24000	17203	16697	23740
1986	11880	10931	18221	18108	22500	24524	34811	34297	27188	24400	16754	15704	21610
1985	8679	11100	13975	20248	19618	22491	30528	30770	25025	20973	13455	13000	19155
1984	10494	11280	13130	20576	15972	21258	28276	27478	22500	18674	13377	13105	18010
1983	10537	10282	14384	17455	15389	18196	28277	25434	21500	18977	12036	11000	16957
1982	8874	9909	11354	18290	16786	17030	27000	25700	19064	15365	10239	10657	15863
1981	7677	8556	9748	15709	13057	17126	25673	24609	17444	15106	9892	9024	14511
1980	6189	7448	8584	12629	12206	12787	22470	21155	16129	12865	8232	8142	12430
1979	5538	6521	7956	13443	10662	14217	20546	19970	14761	11391	7348	7199	11662
1978	5146	4743	9206	8902	11336	11890	21794	15933	13700	11146	7203	6490	10624
1977					10557	11682	20209	15935	12189	9756	6333	6235	10400
1976			6200	10234			17344	15840	10833	9417			8800
1975			7900	6364			18177	16847	10352	8327			8800
1974							17700	16400	11364	8004			8500
1973													
1972													
1971													
1970													

Evoluzione del traffico giornaliero medio annuale (TGM)

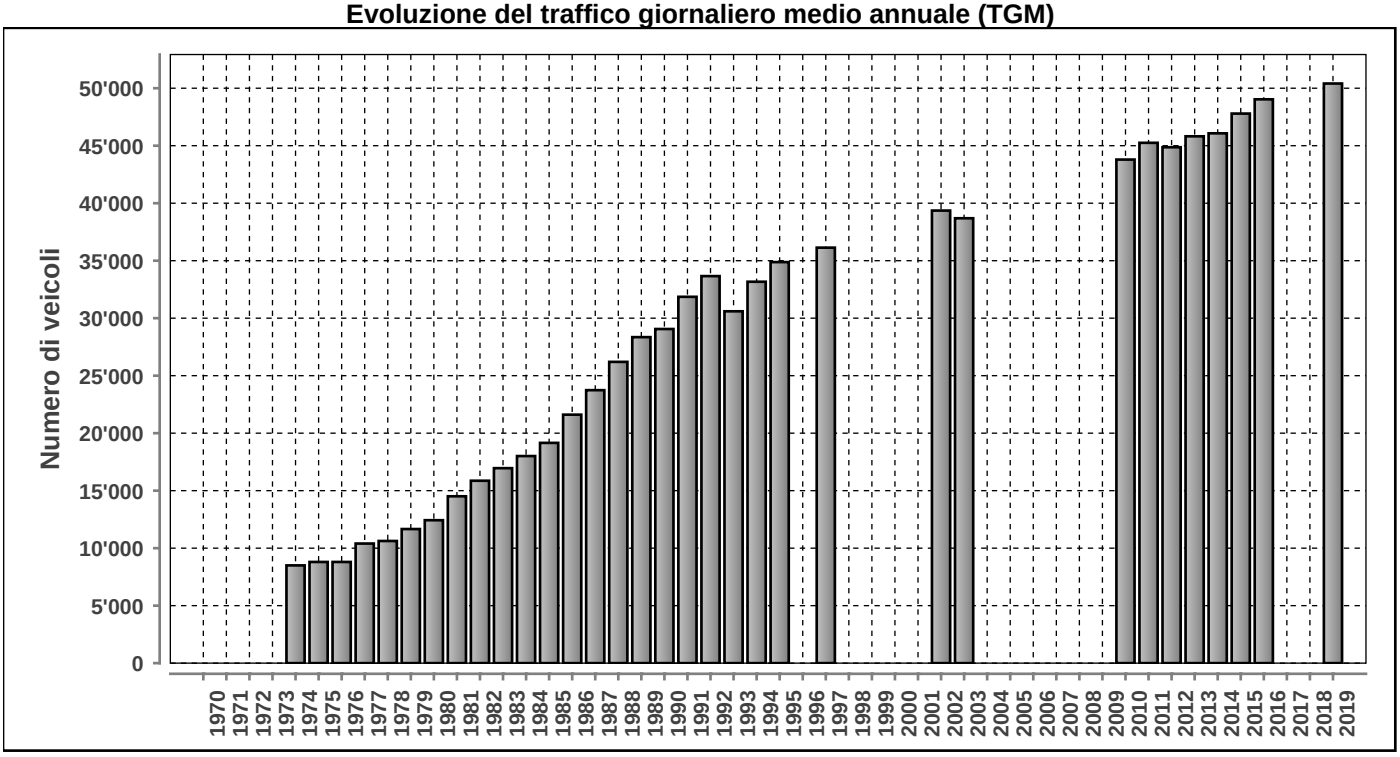

Posto conteggio: **A2 - BELLINZONA** | Nr: **100** | Comune: **Giubiasco** | Base di dati **2019**

DISTRIBUZIONE ORARIA DEI FERIALI (LU-VE)

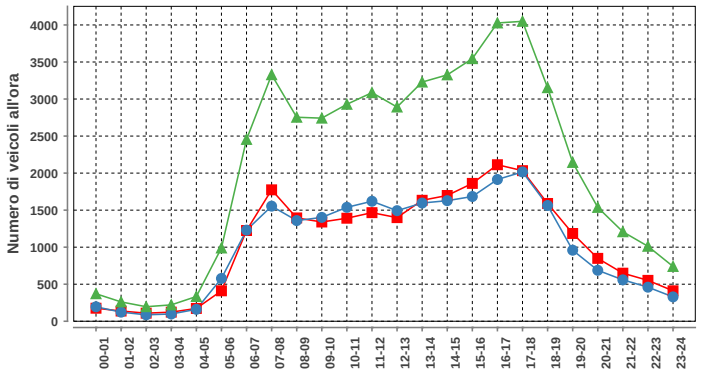

Lunedì-venerdì				
ora	Dir1	Dir2	Dir1+2	%
00-01	176	195	371	0.7
01-02	138	123	261	0.5
02-03	109	87	196	0.4
03-04	123	98	221	0.4
04-05	173	161	334	0.7
05-06	411	578	989	2.0
06-07	1225	1230	2455	4.9
07-08	1774	1554	3328	6.6
08-09	1395	1359	2754	5.5
09-10	1340	1402	2742	5.4
10-11	1391	1538	2929	5.8
11-12	1466	1620	3086	6.1
12-13	1399	1493	2892	5.7
13-14	1633	1596	3229	6.4
14-15	1698	1628	3326	6.6
15-16	1861	1684	3545	7.0
16-17	2113	1914	4027	8.0
17-18	2033	2016	4049	8.0
18-19	1590	1563	3153	6.2
19-20	1185	959	2144	4.2
20-21	849	688	1537	3.0
21-22	649	559	1208	2.4
22-23	552	460	1012	2.0
23-24	411	329	740	1.5
Total	25694	24834	50528	100

DISTRIBUZIONE ORARIA DEL SABATO

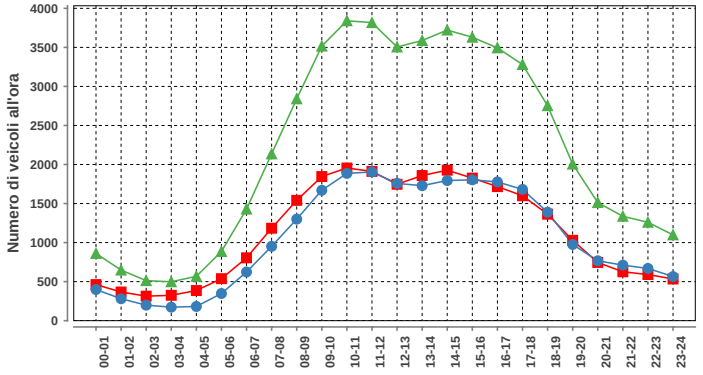

Sabato				
ora	Dir1	Dir2	Dir1+2	%
00-01	462	399	861	1.6
01-02	367	281	648	1.2
02-03	314	199	513	1.0
03-04	325	173	498	0.9
04-05	386	182	568	1.1
05-06	538	348	886	1.7
06-07	805	624	1429	2.7
07-08	1184	952	2136	4.0
08-09	1541	1300	2841	5.4
09-10	1846	1670	3516	6.7
10-11	1955	1886	3841	7.3
11-12	1912	1905	3817	7.2
12-13	1747	1758	3505	6.6
13-14	1859	1729	3588	6.8
14-15	1927	1795	3722	7.1
15-16	1826	1804	3630	6.9
16-17	1717	1777	3494	6.6
17-18	1600	1681	3281	6.2
18-19	1364	1389	2753	5.2
19-20	1029	976	2005	3.8
20-21	746	767	1513	2.9
21-22	626	711	1337	2.5
22-23	591	669	1260	2.4
23-24	534	565	1099	2.1
Total	27201	25540	52741	100

DISTRIBUZIONE ORARIA DELLA DOMENICA

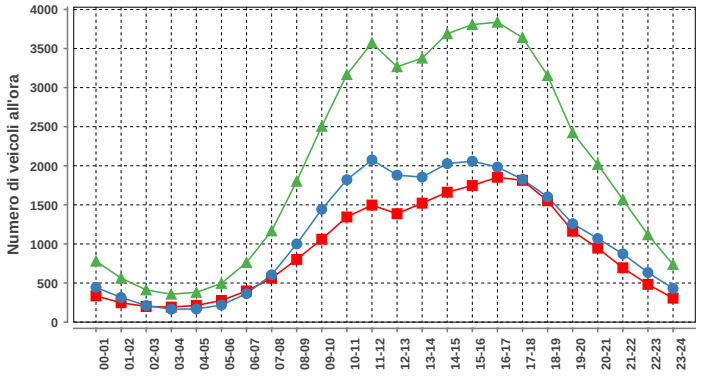

Domenica				
ora	Dir1	Dir2	Dir1+2	%
00-01	335	445	780	1.6
01-02	248	315	563	1.2
02-03	200	212	412	0.8
03-04	192	165	357	0.7
04-05	213	168	381	0.8
05-06	277	218	495	1.0
06-07	398	364	762	1.6
07-08	562	605	1167	2.4
08-09	802	1000	1802	3.7
09-10	1061	1444	2505	5.2
10-11	1345	1822	3167	6.5
11-12	1497	2075	3572	7.4
12-13	1387	1880	3267	6.7
13-14	1522	1855	3377	6.9
14-15	1662	2028	3690	7.6
15-16	1747	2059	3806	7.8
16-17	1853	1984	3837	7.9
17-18	1814	1826	3640	7.5
18-19	1552	1602	3154	6.5
19-20	1163	1259	2422	5.0
20-21	947	1070	2017	4.2
21-22	695	873	1568	3.2
22-23	483	634	1117	2.3
23-24	307	431	738	1.5
Total	22262	26334	48596	100

Traffico giornaliero medio TGM:	Dir1 SUD	25333	50409
	Dir2 NORD	25077	
Traffico feriale medio TFM:	Dir1 SUD	25694	50529
	Dir2 NORD	24835	

Giorni in funzione:	365
TGM/TFM:	0.998

DISTRIBUZIONE SETTIMANALE

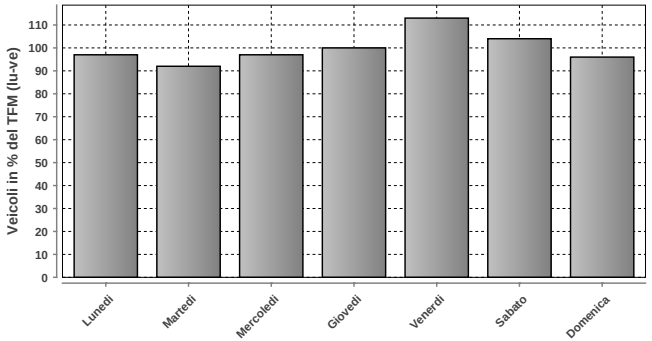

DISTRIBUZIONE SETTIMANALE			
Giorno	Media	% TFM	% TGM
Lunedì	48796	97	97
Martedì	46715	92	93
Mercoledì	49265	97	98
Giovedì	50521	100	100
Venerdì	57287	113	114
Sabato	52588	104	104
Domenica	48588	96	96
Traffico settimanale			702

DISTRIBUZIONE ANNUALE

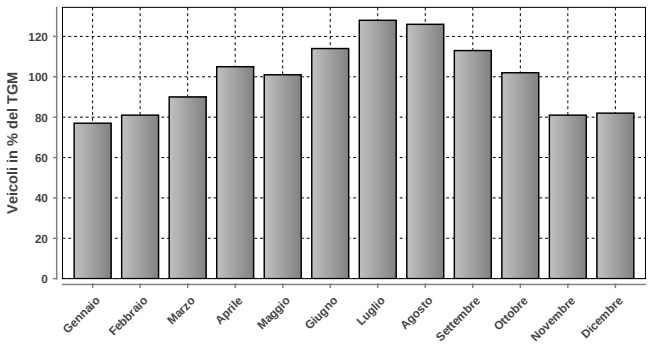

DISTRIBUZIONE ANNUALE		
Mese	Media	% TGM
Gennaio	38736	77
Febbraio	40919	81
Marzo	45186	90
Aprile	52895	105
Maggio	50837	101
Giugno	57527	114
Luglio	64444	128
Agosto	63421	126
Settembre	56827	113
Ottobre	51465	102
Novembre	40767	81
Dicembre	41175	82
TGM	50409	100

Massimo giornaliero	Giorno	Data	Dir1 SUD	Dir2 NORD	Tot 2 dir
	sabato	03.08.2019	37461	46816	84277

Massimo orario	Giorno	Ora	Data	Dir1 SUD	Dir2 NORD	Tot 2 dir
	sabato	11-12	20.07.2019	3115	2947	6062

Osservazioni:

Dati:

Dipartimento del Territorio
Sezione della Mobilit

Elaborazione:

Osservatorio Ambientale
Svizzera Italiana

137 - A2 - MONTE CENERI

Evoluzione del traffico giornaliero (TGM) mensile e annuale

Anno	Gennaio	Febbraio	Marzo	Aprile	Maggio	Giugno	Luglio	Agosto	Settembre	Ottobre	Novembre	Dicembre	TGM
2019												44652	
2018													
2017	40962	44547	47715	54726	52801		65424	62836	60620	56017	47001	43688	**52449**
2016	40190	43493	48143	51563	54780	54083	64890	62150	59199	54428	46285	45193	**52072**
2015	39807	41866	45227	51182	51579	53446	62913	61220	57957	53301	46406	44524	**50843**
2014	38445	40883	43527	50590	49325	52350	59597	59571	55706	51276	43678	42422	**48996**
2013	37919	38805	43237	46783	48665	50792	61156	58916	54035	49442	42607	40570	**47809**
2012	36745	38243	42510	46902	48087	49801	60052	57134	53892	48752	41773	39050	**46946**
2011	36064	39553	41545	47775	46388	50545	59583	56040	52906	49581	41058	39491	**46755**
2010	34441	37339	41088	47116	47393	47482	59443	57024	51677	47266	39631	37484	**45674**
2009												37355	
2008													
2007	30717	32220	33793			39783	49127	46001	42602	38669			
2006	27609	31318	32841	38393	37580	33740	45330	46012	43500	38743	32756	32292	**36715**
2005	29093	30477	34245	36313	39410	38131	46620	44657	43578	40418	32119	30489	**37179**
2004	29205	30332	32175	38458	37879	38788	47476	44565	41801	38033	31936	31244	**36850**
2003	29342	30058	32496	38120	37383	40205	45524	45227	41163	38357	31900	30679	**36747**
2002	26358	29810	32875	35146	38017	39561	45219	44181		38527		30163	**36037**
2001	27584	30257	31636	38076	36975	40385	47730	45444	45217	36901	27935	26663	**36264**
2000	27893	29471	32553	38054	36656	39255	46737	43129	41355	36495	30207	29451	**35959**
1999	26170	26394	30872	35380	37274	38705	47346	44292	40712	38267	30262	29491	**35496**
1998	26237	28119	29577	35454	34905	35768	43327	43294	39213	35705	28789	27586	**34037**
1997	24301	27180	30915	32974	35195	33925	42215	42400	37593	34705	28322	27695	**33166**
1996	23748	24781	29570	36413	36253	36568	44619	40089	38336	35317	30020	26872	**33577**
1995	25181	26313	26311	33421	31223	32940	39481	37779	36280	34726	26478	24841	**31276**
1994	25044	26196	30636	33319	33757	33822	44096	41064	37316	33856	27692	27281	**32892**
1993	24534	25222	27026	33468	32145	32627	42487	40019	36056	31369	26905	26659	**31587**
1992	24281	25311	27175	33664	30888	32358	40475	39051	34888	31489	26076	26315	**31020**
1991	23278	22907	28091	30405	31627	32571	40141	39639	34059	31167	25474	24801	**30405**
1990	21400	23467	25434	32063	29081	32291	39245	37083	34138	29950	24225	23556	**29361**
1989	18292	18680	24967	24591	26640	26007	35443	31577	29468	29360	23139	22804	**25975**
1988	19582	20954	24599	29182	28847	29232	35248	31326	26697	24312	19562	18950	**25728**
1987	17360	18676	21461	29039	25987	29526	37200	35172	28281	27329	21874	20891	**26115**
1986	15500	15000	20500	21459	24974	25665	34993	33705	29255	26496	20122	19028	**23891**
1985	11674	14931	17694	23200	22414	24000	32000	30101	26345	22880	17086	16330	**21555**
1984	17138	18401	21029	2793	23849	28604	35747	34728	30500	28000	21000	18000	**25482**
1983	17206	16993	22215	25717	25500	26079	36500	33500	29985	27898	20521	17127	**24936**
1982	13149	11992	13283	19033	17111	16965	27081	25960	19316	17148	12168	12471	**17014**
1981	14361	15956	17661	24817	21683	25334	34343	31742	26186	23760	18055	14709	**22424**
1980													
1979													
1978													
1977													
1976													
1975													
1974													
1973													
1972													
1971													
1970													

Evoluzione del traffico giornaliero medio annuale (TGM)

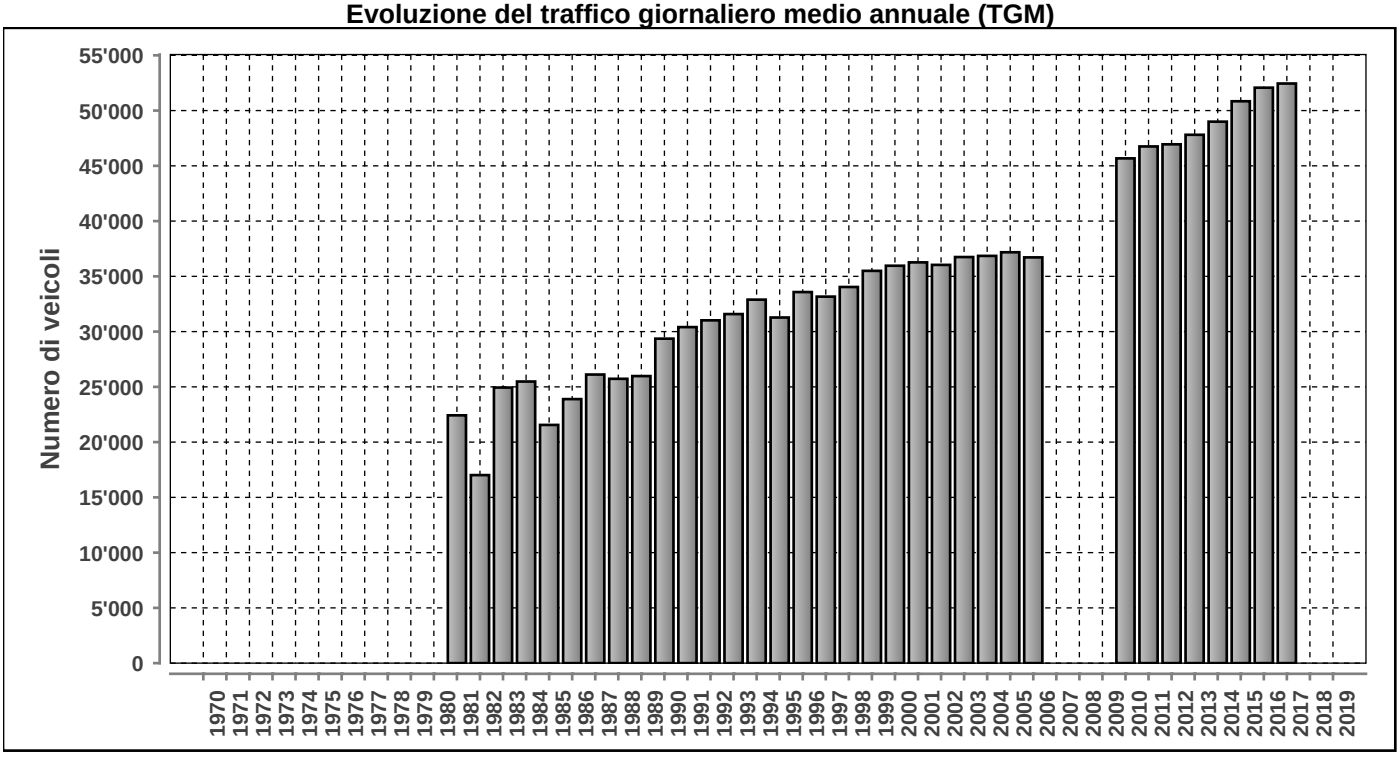

Posto conteggio:	Nr:	Comune:	Base di dati
A2 - MONTE CENERI	**137**	**Cadenazzo**	**2019**

DISTRIBUZIONE ORARIA DEI FERIALI (LU-VE)

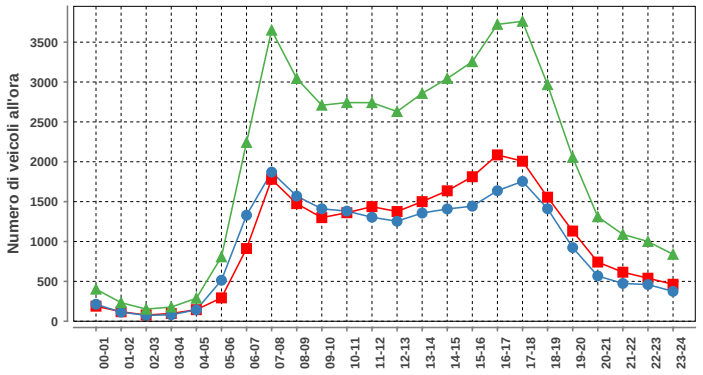

Lunedì-venerdì				
ora	Dir1	Dir2	Dir1+2	%
00-01	189	213	402	0.8
01-02	119	114	233	0.5
02-03	78	74	152	0.3
03-04	97	81	178	0.4
04-05	145	143	288	0.6
05-06	293	514	807	1.7
06-07	912	1330	2242	4.7
07-08	1780	1870	3650	7.6
08-09	1475	1569	3044	6.4
09-10	1299	1410	2709	5.7
10-11	1361	1381	2742	5.7
11-12	1437	1304	2741	5.7
12-13	1376	1254	2630	5.5
13-14	1500	1357	2857	6.0
14-15	1636	1408	3044	6.4
15-16	1812	1443	3255	6.8
16-17	2086	1637	3723	7.8
17-18	2007	1754	3761	7.9
18-19	1556	1411	2967	6.2
19-20	1131	924	2055	4.3
20-21	742	568	1310	2.7
21-22	615	474	1089	2.3
22-23	540	460	1000	2.1
23-24	464	375	839	1.8
Total	24650	23068	47718	100

DISTRIBUZIONE ORARIA DEL SABATO

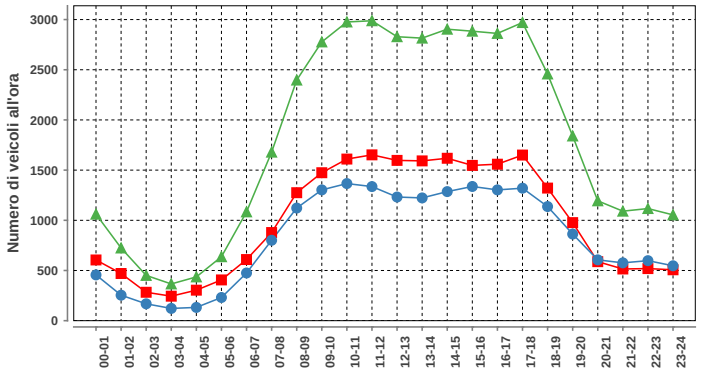

Sabato				
ora	Dir1	Dir2	Dir1+2	%
00-01	605	456	1061	2.4
01-02	470	254	724	1.7
02-03	283	168	451	1.0
03-04	244	122	366	0.8
04-05	304	132	436	1.0
05-06	406	231	637	1.5
06-07	609	475	1084	2.5
07-08	878	801	1679	3.9
08-09	1275	1122	2397	5.5
09-10	1474	1303	2777	6.4
10-11	1610	1366	2976	6.8
11-12	1652	1336	2988	6.9
12-13	1597	1232	2829	6.5
13-14	1592	1223	2815	6.5
14-15	1618	1286	2904	6.7
15-16	1547	1337	2884	6.6
16-17	1559	1303	2862	6.6
17-18	1650	1320	2970	6.8
18-19	1321	1137	2458	5.6
19-20	977	863	1840	4.2
20-21	588	606	1194	2.7
21-22	515	576	1091	2.5
22-23	519	598	1117	2.6
23-24	507	547	1054	2.4
Total	23800	19794	43594	100

DISTRIBUZIONE ORARIA DELLA DOMENICA

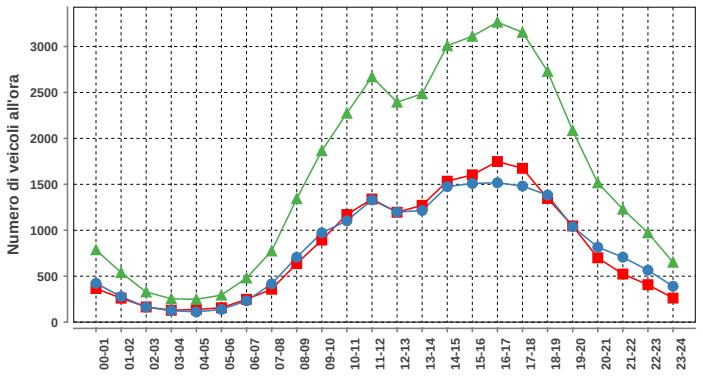

Domenica				
ora	Dir1	Dir2	Dir1+2	%
00-01	365	422	787	2.0
01-02	261	278	539	1.4
02-03	165	163	328	0.9
03-04	129	125	254	0.7
04-05	137	111	248	0.6
05-06	156	138	294	0.8
06-07	248	232	480	1.2
07-08	358	416	774	2.0
08-09	637	706	1343	3.5
09-10	893	972	1865	4.8
10-11	1171	1103	2274	5.9
11-12	1340	1330	2670	6.9
12-13	1196	1198	2394	6.2
13-14	1271	1215	2486	6.5
14-15	1534	1475	3009	7.8
15-16	1603	1509	3112	8.1
16-17	1748	1517	3265	8.5
17-18	1674	1481	3155	8.2
18-19	1346	1383	2729	7.1
19-20	1047	1039	2086	5.4
20-21	700	816	1516	3.9
21-22	523	707	1230	3.2
22-23	407	565	972	2.5
23-24	262	390	652	1.7
Total	19171	19291	38462	100

Traffico giornaliero medio TGM:	**Dir1 SUD**	n.d.	n.d.
	Dir2 NORD	n.d.	
Traffico feriale medio TFM:	**Dir1 SUD**	n.d.	n.d.
	Dir2 NORD	n.d.	

Giorni in funzione:	31
TGM/TFM:	n.d.

DISTRIBUZIONE SETTIMANALE

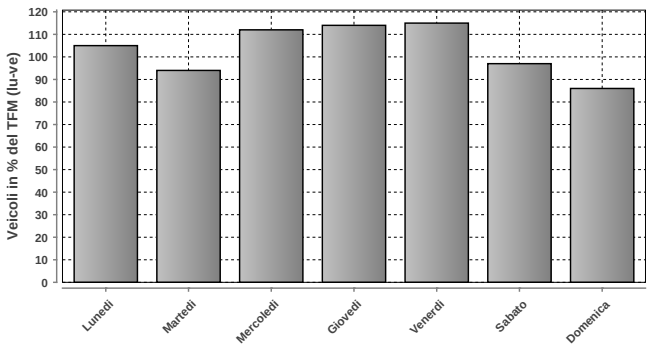

DISTRIBUZIONE SETTIMANALE			
Giorno	**Media**	**% TFM**	**% TGM**
Lunedì	46927	105	105
Martedì	42072	94	94
Mercoledì	50044	112	112
Giovedì	51248	114	115
Venerdì	51370	115	115
Sabato	43588	97	98
Domenica	38461	86	86
Traffico settimanale			725

DISTRIBUZIONE ANNUALE

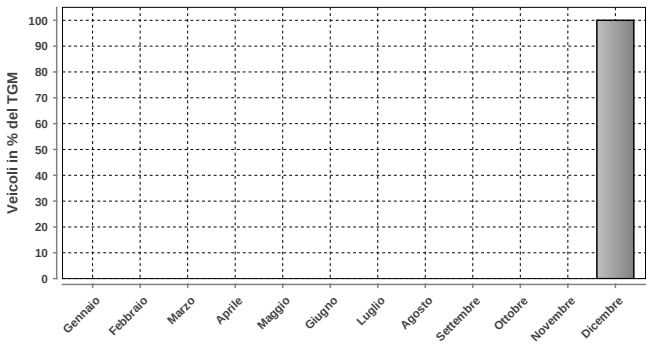

DISTRIBUZIONE ANNUALE		
Mese	**Media**	**% TGM**
Gennaio	n.d.	n.d.
Febbraio	n.d.	n.d.
Marzo	n.d.	n.d.
Aprile	n.d.	n.d.
Maggio	n.d.	n.d.
Giugno	n.d.	n.d.
Luglio	n.d.	n.d.
Agosto	n.d.	n.d.
Settembre	n.d.	n.d.
Ottobre	n.d.	n.d.
Novembre	n.d.	n.d.
Dicembre	44652	100
TGM	44652	100

Massimo giornaliero	**Giorno**	**Data**	**Dir1 SUD**	**Dir2 NORD**	**Tot 2 dir**
	venerdì	20.12.2019	34610	23817	58427

Massimo orario	**Giorno**	**Ora**	**Data**	**Dir1 SUD**	**Dir2 NORD**	**Tot 2 dir**
	giovedì	07-08	05.12.2019	2205	2238	4443

Osservazioni:

Dati:

Dipartimento del Territorio
Sezione della Mobilit

Elaborazione:

Osservatorio Ambientale
Svizzera Italiana

150 - A2 - GOTTARDO (TUNNEL)

Evoluzione del traffico giornaliero (TGM) mensile e annuale

Anno	Gennaio	Febbraio	Marzo	Aprile	Maggio	Giugno	Luglio	Agosto	Settembre	Ottobre	Novembre	Dicembre	TGM
2019	11703	11928	15092	18938	18041	20770	24344	24627	19568	17963	12907	14031	17532
2018	11269	12014	14528	18677	20075	19429	24919	24962	20071	17513	13201	13678	17570
2017	11305	12227	14342	20336	17839	19875	25077	25276	21089	18941	13583	13332	17804
2016	11529	12227	15668	17884	20444	18569	24836	24999	20081	18487	13173	14114	17700
2015	11432	11862	14501	18997	20091	20191	24034	25475	19451	18523	13339	13922	17695
2014	11527	11717	14419	19345	18408	19288	23832	26065	19298	17959	12976	13434	17398
2013	11243	11199	14638	17868	20032	19411	24661	25484	20131	18040	13529	13095	17492
2012	11063	11211	14566	18669	18294	19073	24991	24113	19952	17209	13163	12140	17061
2011	11031	12114	14037	19265	16953	19805	25643	24438	19602	18550	12888	12583	17278
2010	10305	11261	13931	19483	19405	17934	24910	25114	19682	18242	12862	11468	17093
2009	10417	10404	13651	18837	18933	18277	24620	24459	18652	18406	12621	12157	16835
2008	10917	12129	15502	17141	19176	17722	23719	23459	18279	17039	12053	11537	16583
2007	11087	11754	13820	18671	17478	17979	23985	23053	19240	16970	13023	12029	16624
2006	10256	11215	12768	19184	17289	2480	22510	23212	18259	16729	12452	12570	14961
2005	10937	11217	14790	16821	18965	16812	24070	19690	18132	17198	12139	11581	16069
2004	10670	11826	13438	19006	18622	17264	22392	22957	18542	17485	12886	12234	16464
2003	10975	10362	14492	18960	17700	18289	22400	22628	18038	17380	12964	12349	16420
2002	10076	11492	14735	16724	16934	16643	21272	22276	17942	17115	12812	12242	15889
2001	11680	12995	15420	21298	19579	21421	27650	26225	23034	19198		9725	19550
2000	11874	12764	16117	21128	19211	21091	27550	25450	22507	19246	13305	13654	18681
1999	11275	7577	14848	19010	21344	20214	26848	25925	20668	20033	13617	12805	17975
1998	11363	12631	15398	20485	19529	19312	26143	26642	21303	19464	13608	12693	18255
1997	10358	12416	17030	19306	20053	18427	25732	26296	20486	18451	13050	12654	17900
1996	10739	11137	14772	20104	18966	18754	25019	25527	20471	18578	13022	11871	17440
1995	10005	11621	13552	21082	18375	19200	24702	24602	20295	18443	12714	12001	17260
1994	10236	11005	14957	18591	18494	18098	23318	23616	19096	17784	12762	12661	16761
1993	10323	10661	12346	18878	17289	16856	24619	23610	19155	16175	12054	11533	16163
1992	9697	9957	12518	18623	16550	16969	22799	22388	17799	15992	11723	11594	15573
1991	9666	9200	14370	17102	18633	17514	22354	23095	18559	16285	11718	10551	15803
1990	9572	9926	12439	19039	15816	18291	23139	22643	19049	15843	11222	10035	15616
1989	9185	9521	14548	14813	17436	15801	23847	21652	19084	16230	10875	11076	15389
1988	7606	7582	10704	15430	14919	15166	23237	21323	17834	15763	9793	9629	14113
1987	6245	6817	8991	16120	13992	16509	21148	17066	7130	13465	9191	8739	12160
1986	5390	5030	9668	11336	13920	13824	20351	20480	16369	13624	8955	7763	12281
1985	4041	4971	7206	11845	11513	12913	17560	17681	13888	11647	7113	6713	10591
1984	4441	4537	6566	12608	8892	12503	16933	16393	13379	10997	6943	6470	10055
1983	4313	4196	7046	10117	9887	10746	16438	15410	11706	10869	6055	5212	9334
1982	3500	4261	5637	10884	10005	9918	15207	14542	10593	9918	5261	5017	8729
1981	2782	3488	4936	9578	7936	9324	15290	14311	9972	8785	4740	3683	7902
1980													
1979													
1978													
1977													
1976													
1975													
1974													
1973													
1972													
1971													
1970													

Evoluzione del traffico giornaliero medio annuale (TGM)

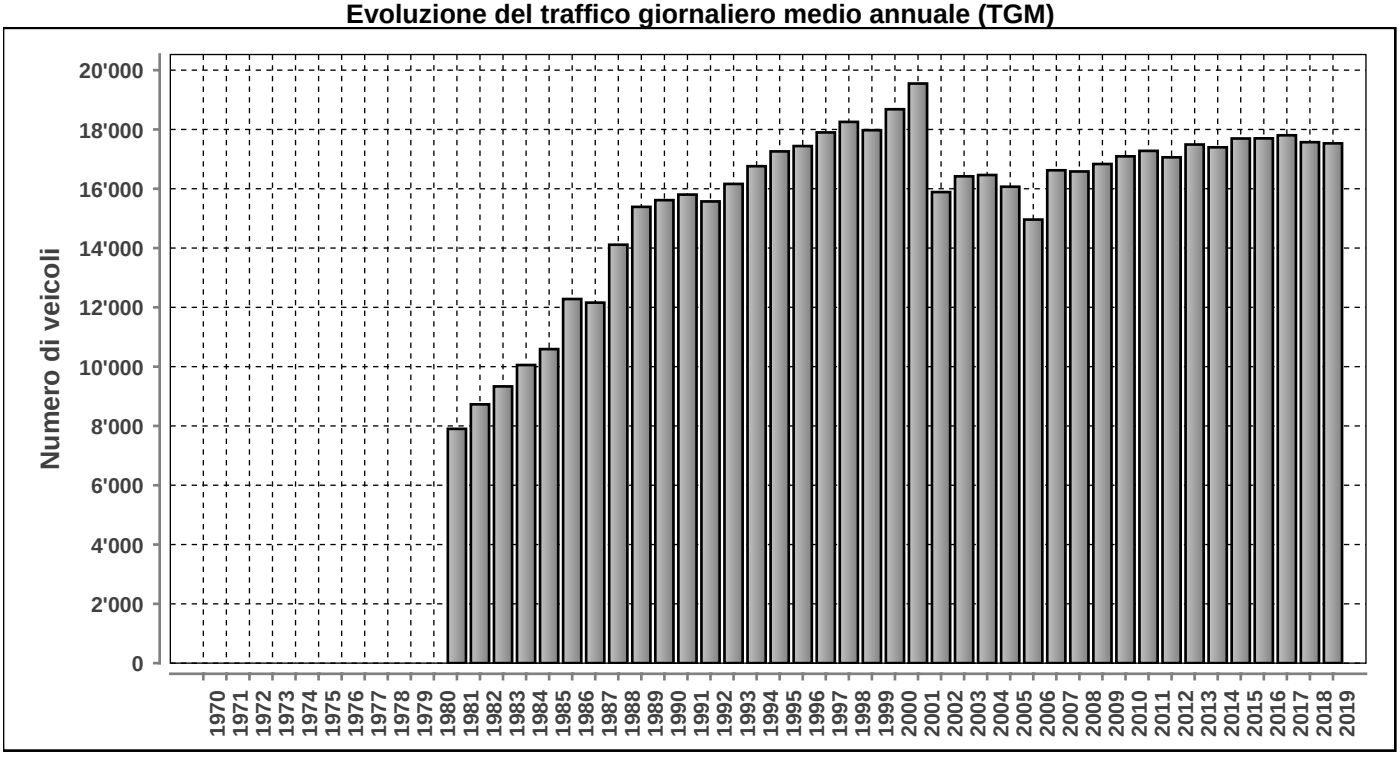

Posto conteggio: **A2 - GOTTARDO (TUNNEL)**

Nr: **150**

Comune: **Airolo**

Base di dati **2019**

DISTRIBUZIONE ORARIA DEI FERIALI (LU-VE)

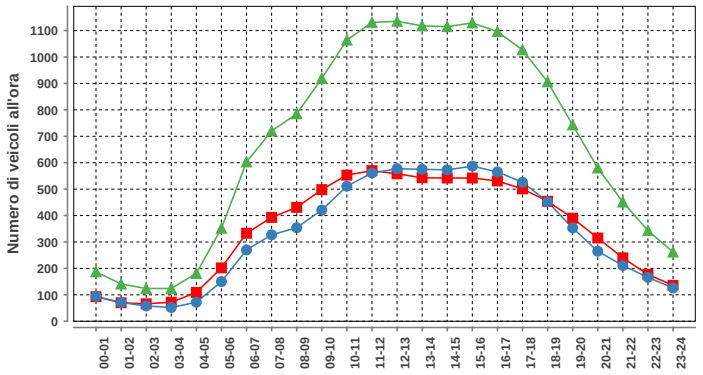

Lunedì-venerdì				
ora	Dir1	Dir2	Dir1+2	%
00-01	93	94	187	1.2
01-02	70	71	141	0.9
02-03	66	58	124	0.8
03-04	72	52	124	0.8
04-05	109	72	181	1.1
05-06	202	150	352	2.2
06-07	333	270	603	3.7
07-08	393	327	720	4.4
08-09	431	354	785	4.8
09-10	498	421	919	5.7
10-11	553	511	1064	6.6
11-12	570	561	1131	7.0
12-13	558	577	1135	7.0
13-14	543	575	1118	6.9
14-15	542	573	1115	6.9
15-16	542	587	1129	7.0
16-17	531	565	1096	6.8
17-18	501	526	1027	6.3
18-19	454	452	906	5.6
19-20	390	353	743	4.6
20-21	315	265	580	3.6
21-22	240	211	451	2.8
22-23	177	166	343	2.1
23-24	136	126	262	1.6
Total	8319	7917	16236	100

DISTRIBUZIONE ORARIA DEL SABATO

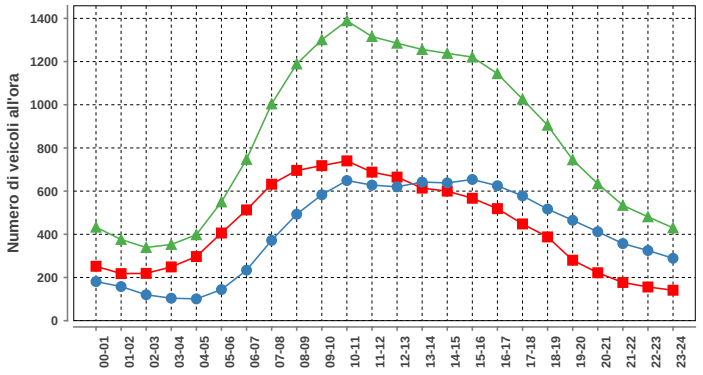

Sabato				
ora	Dir1	Dir2	Dir1+2	%
00-01	252	181	433	2.1
01-02	218	158	376	1.9
02-03	219	120	339	1.7
03-04	249	104	353	1.7
04-05	297	101	398	2.0
05-06	406	144	550	2.7
06-07	513	234	747	3.7
07-08	632	372	1004	4.9
08-09	696	493	1189	5.9
09-10	718	583	1301	6.4
10-11	740	649	1389	6.8
11-12	688	628	1316	6.5
12-13	665	620	1285	6.3
13-14	614	642	1256	6.2
14-15	600	638	1238	6.1
15-16	567	654	1221	6.0
16-17	519	625	1144	5.6
17-18	448	578	1026	5.1
18-19	388	517	905	4.5
19-20	280	465	745	3.7
20-21	222	412	634	3.1
21-22	177	357	534	2.6
22-23	156	325	481	2.4
23-24	141	289	430	2.1
Total	10405	9889	20294	100

DISTRIBUZIONE ORARIA DELLA DOMENICA

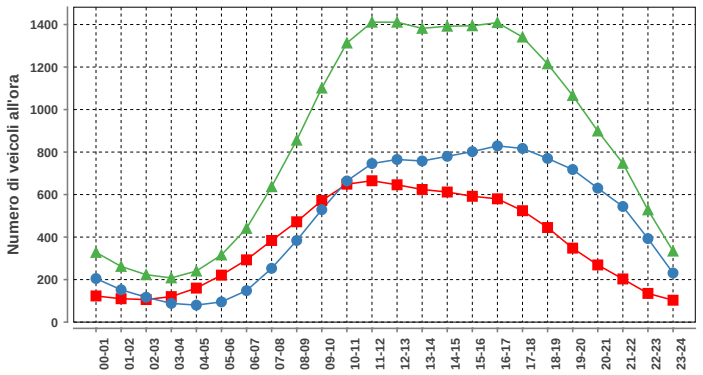

Domenica				
ora	Dir1	Dir2	Dir1+2	%
00-01	123	205	328	1.6
01-02	110	152	262	1.3
02-03	106	117	223	1.1
03-04	120	88	208	1.0
04-05	160	80	240	1.2
05-06	221	95	316	1.5
06-07	293	148	441	2.2
07-08	384	253	637	3.1
08-09	472	384	856	4.2
09-10	572	529	1101	5.4
10-11	649	664	1313	6.4
11-12	665	746	1411	6.9
12-13	646	765	1411	6.9
13-14	624	758	1382	6.8
14-15	612	780	1392	6.8
15-16	592	802	1394	6.8
16-17	580	829	1409	6.9
17-18	524	817	1341	6.6
18-19	445	770	1215	5.9
19-20	348	718	1066	5.2
20-21	269	630	899	4.4
21-22	203	544	747	3.7
22-23	135	393	528	2.6
23-24	103	231	334	1.6
Total	8956	11498	20454	100

Traffico giornaliero medio TGM:	Dir1 Sud	8770	17532
	Dir2 Nord	8762	
Traffico feriale medio TFM:	Dir1 Sud	8319	16239
	Dir2 Nord	7920	

Giorni in funzione:	365
TGM/TFM:	1.080

DISTRIBUZIONE SETTIMANALE

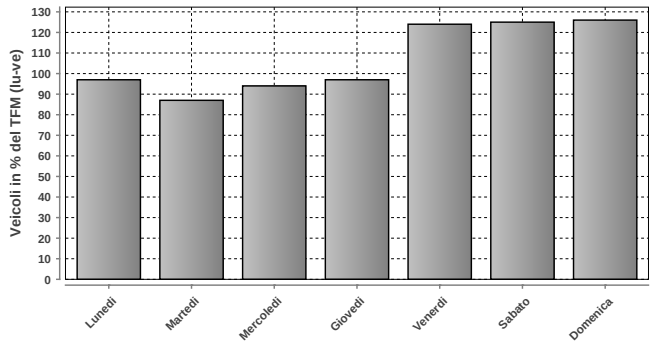

DISTRIBUZIONE SETTIMANALE			
Giorno	Media	% TFM	% TGM
Lunedì	15824	97	90
Martedì	14167	87	81
Mercoledì	15197	94	87
Giovedì	15758	97	90
Venerdì	20182	124	115
Sabato	20230	125	115
Domenica	20447	126	117
Traffico settimanale			695

DISTRIBUZIONE ANNUALE

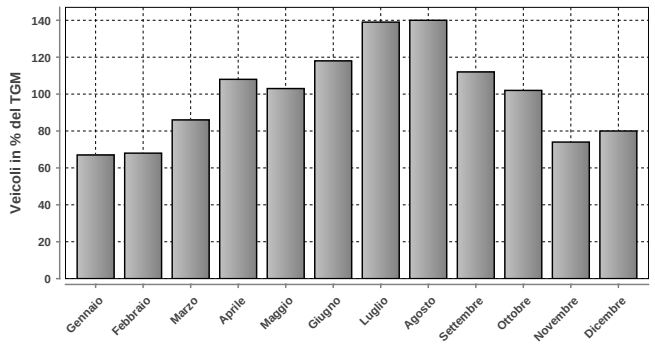

DISTRIBUZIONE ANNUALE		
Mese	Media	% TGM
Gennaio	11703	67
Febbraio	11928	68
Marzo	15092	86
Aprile	18938	108
Maggio	18041	103
Giugno	20770	118
Luglio	24344	139
Agosto	24627	140
Settembre	19568	112
Ottobre	17963	102
Novembre	12907	74
Dicembre	14031	80
TGM	17532	100

	Giorno	Data	Dir1 Sud	Dir2 Nord	Tot 2 dir
Massimo giornaliero	sabato	27.07.2019	16769	16788	33557

	Giorno	Ora	Data	Dir1 Sud	Dir2 Nord	Tot 2 dir
Massimo orario	domenica	12-13	26.05.2019	928	991	1919

Osservazioni:

Dati:

Dipartimento del Territorio
Sezione della Mobilit

Elaborazione:

Osservatorio Ambientale
Svizzera Italiana

166 - A2 - BIASCA SUD

Evoluzione del traffico giornaliero (TGM) mensile e annuale

Anno	Gennaio	Febbraio	Marzo	Aprile	Maggio	Giugno	Luglio	Agosto	Settembre	Ottobre	Novembre	Dicembre	TGM
2019	22953	23693	26721	30813	30195	35910	42357	41509	36076	32374	24511	25474	31101
2018	22189	23411	26069	30260	32613	34757	43119	42237	37062	31685	24903	24928	31159
2017	21785	23642	26002	31962	30799	35375	43465	42244	36668	33775	28455	23701	31536
2016	21670	23231	26976	29469	32847	33398	42937	31475			24599	25035	29203
2015	21873	22753	25661	30328	32016	32671	42096	41531	35296	31841	25477	24827	30590
2014	21475	22265	25288	30243	30290	33838	39712	41493	35425	30379	21054	24184	29692
2013	21603	21508	25033	28511	30672	33600	42596	42304	35654	30498	24435	23542	30060
2012	20939	21410	24971	28892	29537	32730	42402	40776	35022	30229	23884	22643	29489
2011	20650	22329	24435	30043	29349	33751	42746	40462	34709	30977	23523	22852	29703
2010	19582	20868	23825	29429	30258	31508	42768	41181	34105	30186	22805	21200	29038
2009	19449	19859	23281	28534	29725	31541	41272	40951	33379	30334	22279	21505	28576
2008	19662	21702	24672	26455	29088	30352	39423	39057	31689	28626	21247	20735	27762
2007	19794	20742	23050	28075	28566	30419	39975	37630	33277	28761	22523	21284	27892
2006	18311	19926	21852	28157	28398	15744	37858	37409	32215	28599	21918	21404	26048
2005	19239	19726	23538	25624	29796	29750	39850	34609	31184	28507	21348	20124	27000
2004	18892	20228	21799	27541	28037	29427	38074	37716	32275	27886	21411	20782	27033
2003	17638	17767	22922	27670	28068	32129	37808	37731	31687	28024	21278	20506	26997
2002	16311	17862	21096	23069	24573	27022	33915	34090	28957	26053	19819	18986	24313
2001	17512	19314	21344	26777	25793	29959	38065	36494	32643	25489	13511	13737	25093
2000	17637	18743	21823	26381	25282	29332	37751	34670	31667	26187	19670	19500	25747
1999		13859	20162				37641	35035	29742	27409	19599	18940	
1998	17647	19298	21451	26503	26201	27881	36492	37282	30820	27100	20000	19000	25854
1997	16271	18595	22863	25315	27049	26579	35911	36803	30290			18853	25441
1996	16481	17255	20647	25719	25461	27023	34759	35768	29647	26050	19630	17993	24735
1995	15512	17386	19031	26227	24158	26485	34424	33960	28770	26041	18826	17807	24095
1994	15563	16388	20258	23484	23947	25174	34303	33289	27493	24691	18439	17956	23471
1993	14960	15480	17224	23576	23197	24063	33646	32624	26625	21682	17620	17022	22359
1992	14499	14941	17353	22996	21610	23408	31134	31175	25414	21962	16971	16633	21536
1991	13977	13717	18641	21375	22985	24231	31192	32238	25885	22498	16698	15404	21629
1990	13538	14369	16689	22922	20019	23973	31386	30367	25664	21393	15628	14346	20898
1989	12631	13373	18817	18781	22000	21500	32433	29554	26088	22287	15510	15294	20689
1988	11800	11500	14500	19255	19330	20661	31723	29315	25069	20718	13831	13299	19250
1987	10089	10616	13001	20167	18295	22198	28714	24818	13330	19286	14002	13297	17372
1986					16938	18381	25968	24623	19802	18708	12773	11708	
1985													
1984													
1983													
1982													
1981													
1980													
1979													
1978													
1977													
1976													
1975													
1974													
1973													
1972													
1971													
1970													

Evoluzione del traffico giornaliero medio annuale (TGM)

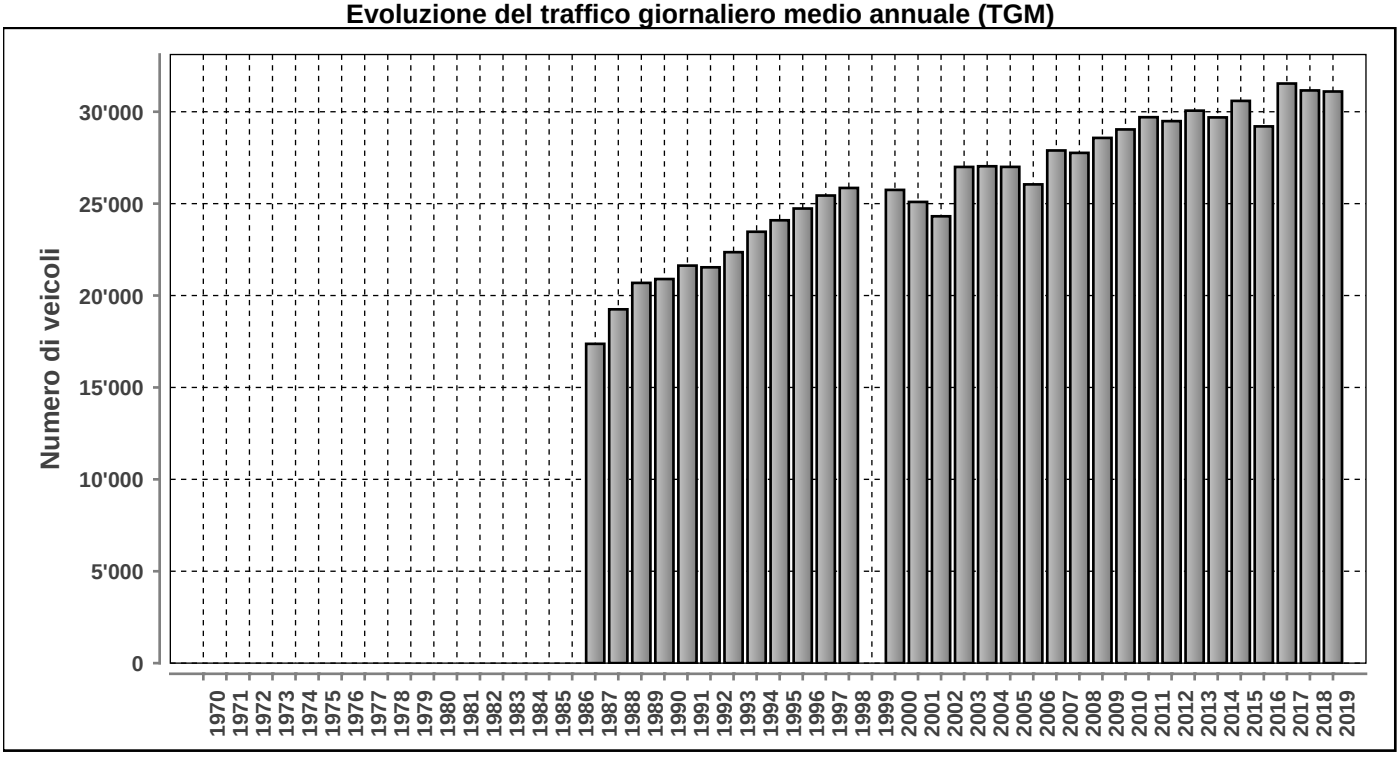

Posto conteggio: **A2 - BIASCA SUD** | Nr: **166** | Comune: **Biasca** | Base di dati **2019**

DISTRIBUZIONE ORARIA DEI FERIALI (LU-VE)

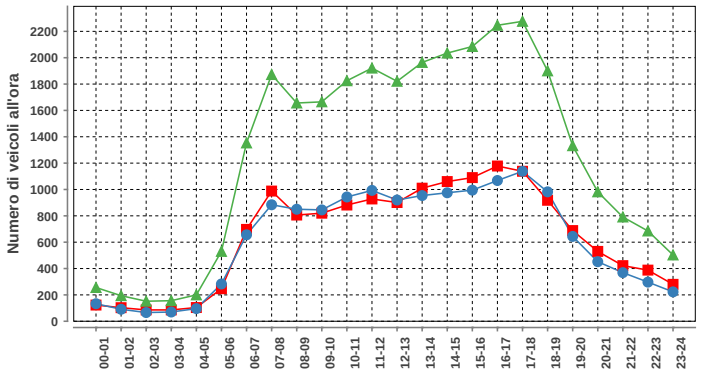

Lunedì-venerdì				
ora	Dir1	Dir2	Dir1+2	%
00-01	123	133	256	0.8
01-02	103	91	194	0.6
02-03	86	66	152	0.5
03-04	86	70	156	0.5
04-05	104	96	200	0.7
05-06	247	283	530	1.7
06-07	697	656	1353	4.5
07-08	988	884	1872	6.2
08-09	806	850	1656	5.4
09-10	820	845	1665	5.5
10-11	882	943	1825	6.0
11-12	928	993	1921	6.3
12-13	901	920	1821	6.0
13-14	1010	954	1964	6.5
14-15	1060	975	2035	6.7
15-16	1090	995	2085	6.9
16-17	1178	1068	2246	7.4
17-18	1138	1138	2276	7.5
18-19	918	982	1900	6.2
19-20	688	644	1332	4.4
20-21	530	452	982	3.2
21-22	422	369	791	2.6
22-23	388	297	685	2.3
23-24	280	223	503	1.7
Total	15473	14927	30400	100

DISTRIBUZIONE ORARIA DEL SABATO

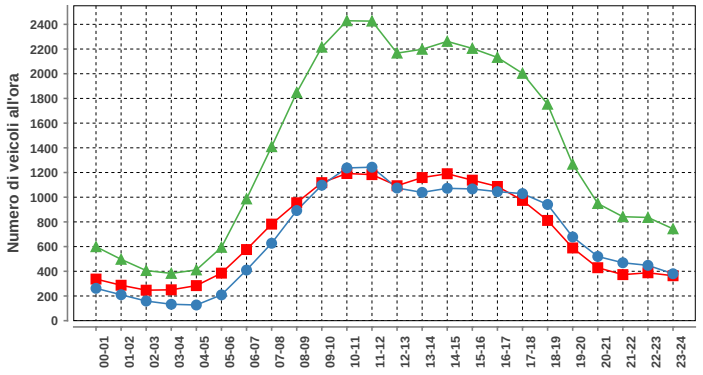

Sabato				
ora	Dir1	Dir2	Dir1+2	%
00-01	337	262	599	1.8
01-02	287	210	497	1.5
02-03	247	159	406	1.2
03-04	250	133	383	1.1
04-05	284	127	411	1.2
05-06	385	209	594	1.8
06-07	576	410	986	2.9
07-08	782	627	1409	4.2
08-09	955	892	1847	5.5
09-10	1118	1097	2215	6.6
10-11	1192	1237	2429	7.2
11-12	1183	1243	2426	7.2
12-13	1093	1074	2167	6.5
13-14	1159	1039	2198	6.5
14-15	1190	1072	2262	6.7
15-16	1138	1067	2205	6.6
16-17	1087	1045	2132	6.4
17-18	974	1029	2003	6.0
18-19	812	941	1753	5.2
19-20	589	678	1267	3.8
20-21	429	520	949	2.8
21-22	373	469	842	2.5
22-23	388	448	836	2.5
23-24	364	380	744	2.2
Total	17192	16368	33560	100

DISTRIBUZIONE ORARIA DELLA DOMENICA

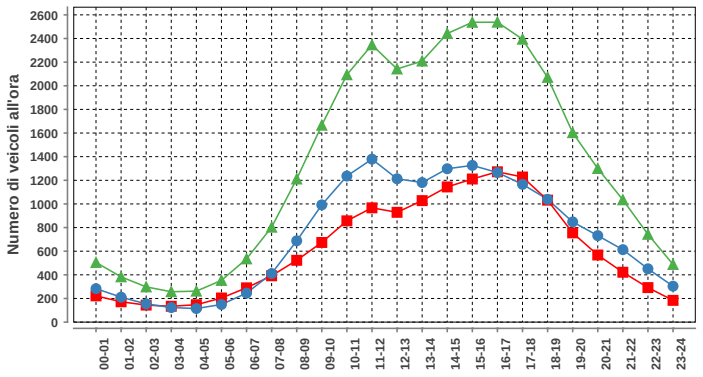

Domenica				
ora	Dir1	Dir2	Dir1+2	%
00-01	222	283	505	1.6
01-02	172	211	383	1.2
02-03	144	154	298	0.9
03-04	134	123	257	0.8
04-05	147	115	262	0.8
05-06	204	149	353	1.1
06-07	290	245	535	1.7
07-08	392	411	803	2.5
08-09	523	688	1211	3.8
09-10	674	992	1666	5.2
10-11	857	1236	2093	6.5
11-12	967	1379	2346	7.3
12-13	929	1213	2142	6.6
13-14	1028	1181	2209	6.9
14-15	1144	1298	2442	7.6
15-16	1211	1326	2537	7.9
16-17	1272	1266	2538	7.9
17-18	1228	1166	2394	7.4
18-19	1032	1039	2071	6.4
19-20	755	848	1603	5.0
20-21	568	732	1300	4.0
21-22	422	613	1035	3.2
22-23	292	451	743	2.3
23-24	184	304	488	1.5
Total	14791	17423	32214	100

Traffico giornaliero medio TGM:	Dir1 SUD	15620	31101
	Dir2 NORD	15481	
Traffico feriale medio TFM:	Dir1 SUD	15473	30402
	Dir2 NORD	14928	

Giorni in funzione:	365
TGM/TFM:	1.023

DISTRIBUZIONE SETTIMANALE

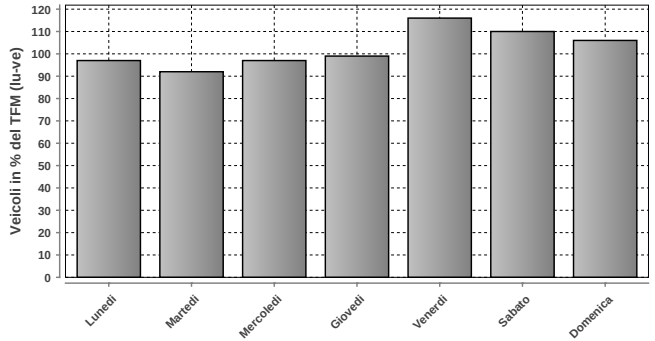

DISTRIBUZIONE SETTIMANALE			
Giorno	Media	% TFM	% TGM
Lunedì	29380	97	94
Martedì	27825	92	89
Mercoledì	29472	97	95
Giovedì	30087	99	97
Venerdì	35182	116	113
Sabato	33444	110	108
Domenica	32206	106	104
Traffico settimanale			700

DISTRIBUZIONE ANNUALE

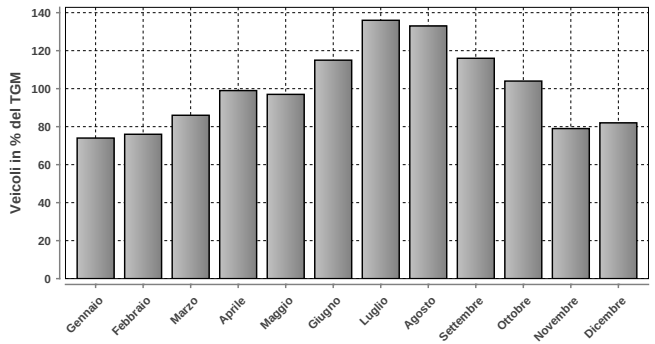

DISTRIBUZIONE ANNUALE		
Mese	Media	% TGM
Gennaio	22953	74
Febbraio	23693	76
Marzo	26721	86
Aprile	30813	99
Maggio	30195	97
Giugno	35910	115
Luglio	42357	136
Agosto	41509	133
Settembre	36076	116
Ottobre	32374	104
Novembre	24511	79
Dicembre	25474	82
TGM	31101	100

	Giorno	Data	Dir1 SUD	Dir2 NORD	Tot 2 dir
Massimo giornaliero	sabato	03.08.2019	25979	29678	55657

	Giorno	Ora	Data	Dir1 SUD	Dir2 NORD	Tot 2 dir
Massimo orario	mercoledì	17-18	31.07.2019	1977	1937	3914

Osservazioni:

Dati:

Dipartimento del Territorio
Sezione della Mobilit

Elaborazione:

OASI
Osservatorio Ambientale
Svizzera Italiana

199 - A2 - MENDRISIO SUD

Evoluzione del traffico giornaliero (TGM) mensile e annuale

Anno	Gennaio	Febbraio	Marzo	Aprile	Maggio	Giugno	Luglio	Agosto	Settembre	Ottobre	Novembre	Dicembre	TGM
2019	40899	42813	44595	48108	48191	54982	60326	53060	53090				
2018												43329	
2017													
2016													
2015													
2014													
2013	48694	48879											
2012	45740	46182	51078	54534	56653	56983	64140	56516	58400	56399	53265	49411	**54133**
2011	45225	47951	50400	55411	54345	57326	64713	56552	59885	57037	51220	50541	**54250**
2010	44675	47526	50592	55711	55232							47298	
2009													
2008	44539	46574	48404	51960	51822	53263							
2007	44299	45639	48369	51376	52044	53248	58579	51048	53659	51545	47494	45282	**50239**
2006	39822	44212	46416	50912	51281	47449	56135	50960	53847	51764	47507	45767	**48865**
2005	40301	42651	46835	49814	51467	51003	56628	49975	53222	50757	45482	43765	**48524**
2004													
2003	37307	39890	42271	48013	47085	48741	52131	46617	48856	47184	41792	40422	**45048**
2002										45745	39552	38956	**41438**
2001	37498	39803	42043	46956	47083	47553	51774						
2000			40822	45154							40364	39912	
1999	34244	34945	39273	43384	44982	45823	52868	41943					
1998	34589	35672	37724	43277	42215	42519	48863	44400	45718	43122	38332	37536	**41195**
1997	33057	35846	39037	42880	43689	42101	48950	44252	44791	42001	36832	36615	**40870**
1996	32697	33680	37118	42021	42321	41939	48438	43768	44779	42144	37438	36084	**40223**
1995	31618	33186	35110	40326	40229	41445	45359	40085	42971	40589	36176	34602	**38498**
1994	31493	32182	36673	38404	39170	39120	46287	39187	41639	39013	34429	34724	**37731**
1993	32213	32779	33736	38456	36947	38285	44654	38219	40234	36901	33900	34110	**36724**
1992													
1991													
1990													
1989													
1988													
1987													
1986													
1985													
1984													
1983													
1982													
1981													
1980													
1979													
1978													
1977													
1976													
1975													
1974													
1973													
1972													
1971													
1970													

Evoluzione del traffico giornaliero medio annuale (TGM)

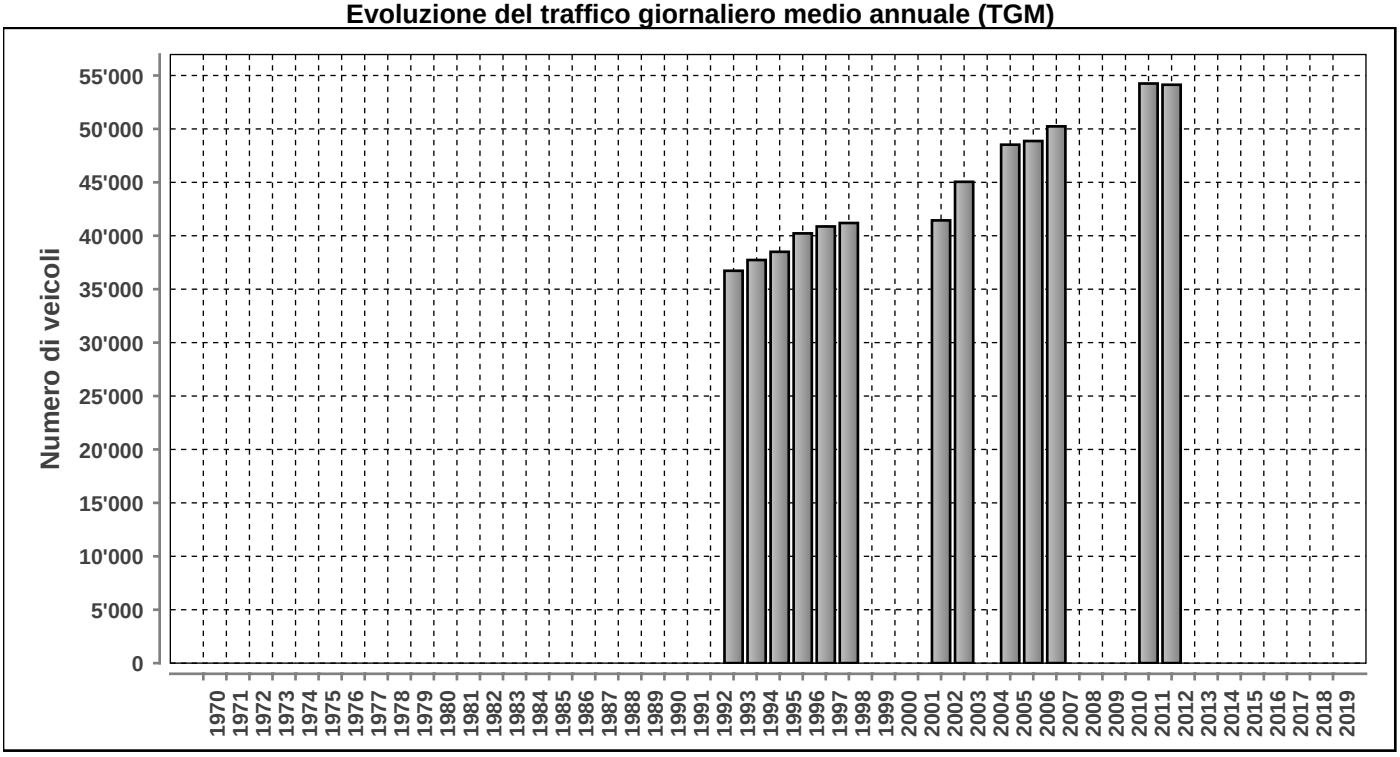

Posto conteggio: **A2 - MENDRISIO SUD** | Nr: **199** | Comune: **Rancate** | Base di dati **2019**

DISTRIBUZIONE ORARIA DEI FERIALI (LU-VE)

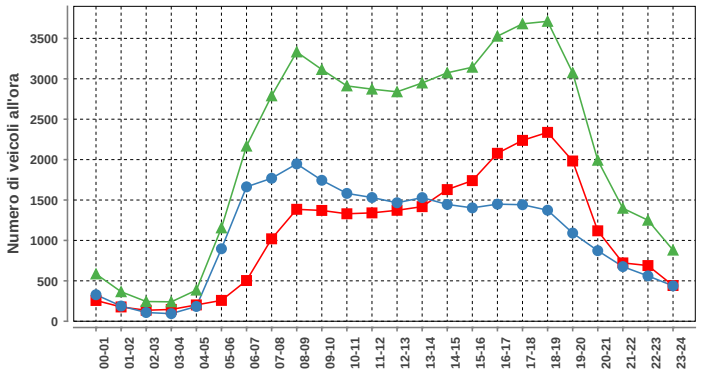

Lunedì-venerdì				
ora	Dir1	Dir2	Dir1+2	%
00-01	257	328	585	1.1
01-02	177	188	365	0.7
02-03	136	108	244	0.5
03-04	146	94	240	0.5
04-05	202	183	385	0.7
05-06	258	897	1155	2.2
06-07	504	1663	2167	4.2
07-08	1020	1769	2789	5.4
08-09	1385	1947	3332	6.4
09-10	1371	1744	3115	6.0
10-11	1330	1582	2912	5.6
11-12	1341	1531	2872	5.6
12-13	1373	1466	2839	5.5
13-14	1418	1530	2948	5.7
14-15	1629	1445	3074	5.9
15-16	1740	1403	3143	6.1
16-17	2078	1449	3527	6.8
17-18	2238	1442	3680	7.1
18-19	2337	1374	3711	7.2
19-20	1983	1091	3074	5.9
20-21	1119	873	1992	3.9
21-22	722	676	1398	2.7
22-23	689	561	1250	2.4
23-24	442	438	880	1.7
Total	25895	25782	51677	100

DISTRIBUZIONE ORARIA DEL SABATO

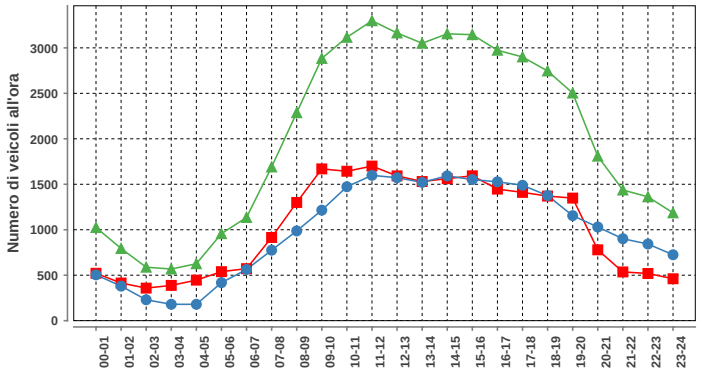

Sabato				
ora	Dir1	Dir2	Dir1+2	%
00-01	521	504	1025	2.1
01-02	414	380	794	1.6
02-03	358	230	588	1.2
03-04	388	180	568	1.2
04-05	446	180	626	1.3
05-06	539	418	957	2.0
06-07	572	563	1135	2.3
07-08	915	775	1690	3.5
08-09	1300	987	2287	4.7
09-10	1669	1215	2884	6.0
10-11	1643	1473	3116	6.4
11-12	1700	1598	3298	6.8
12-13	1592	1572	3164	6.5
13-14	1530	1521	3051	6.3
14-15	1562	1592	3154	6.5
15-16	1593	1552	3145	6.5
16-17	1447	1527	2974	6.1
17-18	1411	1489	2900	6.0
18-19	1370	1376	2746	5.7
19-20	1348	1155	2503	5.2
20-21	779	1030	1809	3.7
21-22	536	901	1437	3.0
22-23	519	843	1362	2.8
23-24	461	725	1186	2.5
Total	24613	23786	48399	100

DISTRIBUZIONE ORARIA DELLA DOMENICA

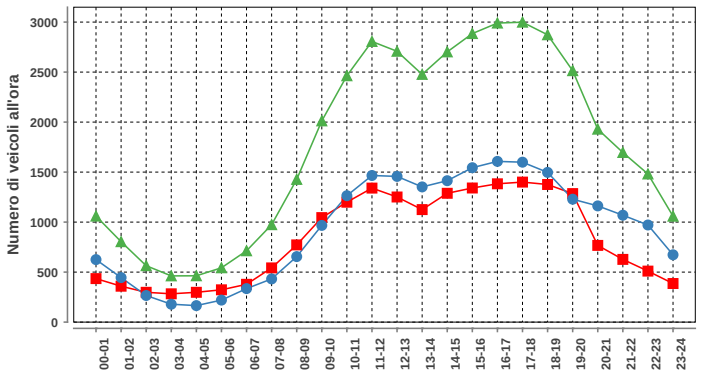

Domenica				
ora	Dir1	Dir2	Dir1+2	%
00-01	435	625	1060	2.5
01-02	359	445	804	1.9
02-03	298	266	564	1.3
03-04	283	179	462	1.1
04-05	298	165	463	1.1
05-06	323	220	543	1.3
06-07	378	335	713	1.7
07-08	542	432	974	2.3
08-09	772	655	1427	3.3
09-10	1045	967	2012	4.7
10-11	1199	1264	2463	5.8
11-12	1340	1466	2806	6.6
12-13	1251	1457	2708	6.4
13-14	1125	1352	2477	5.8
14-15	1288	1414	2702	6.3
15-16	1341	1544	2885	6.8
16-17	1383	1607	2990	7.0
17-18	1400	1599	2999	7.0
18-19	1376	1497	2873	6.7
19-20	1285	1229	2514	5.9
20-21	767	1162	1929	4.5
21-22	627	1069	1696	4.0
22-23	510	971	1481	3.5
23-24	386	673	1059	2.5
Total	20011	22593	42604	100

Traffico giornaliero medio TGM:	Dir1 SUD	n.d.	n.d.
	Dir2 NORD	n.d.	
Traffico feriale medio TFM:	Dir1 SUD	n.d.	n.d.
	Dir2 NORD	n.d.	

Giorni in funzione:	273
TGM/TFM:	n.d.

DISTRIBUZIONE SETTIMANALE

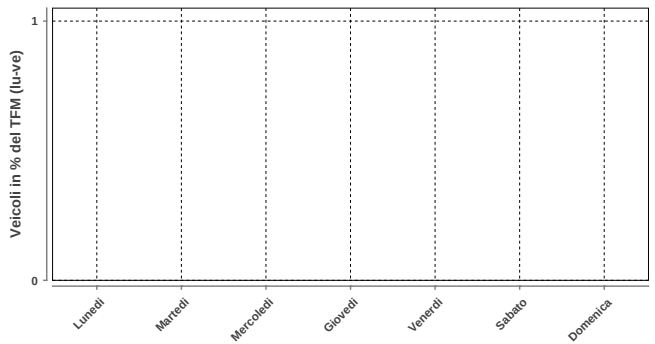

DISTRIBUZIONE SETTIMANALE			
Giorno	Media	% TFM	% TGM
Lunedì	50928	n.d.	n.d.
Martedì	50191	n.d.	n.d.
Mercoledì	50208	n.d.	n.d.
Giovedì	51085	n.d.	n.d.
Venerdì	55757	n.d.	n.d.
Sabato	48213	n.d.	n.d.
Domenica	42588	n.d.	n.d.
Traffico settimanale			n.d.

DISTRIBUZIONE ANNUALE

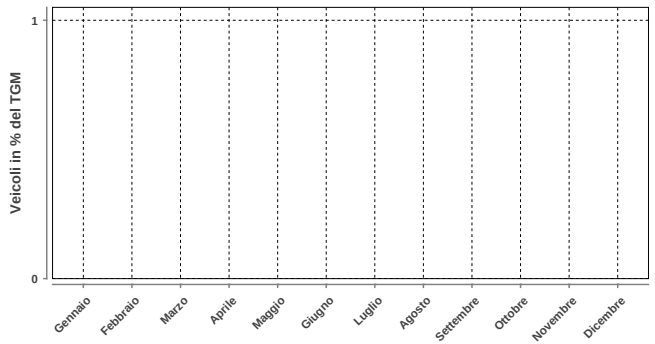

DISTRIBUZIONE ANNUALE		
Mese	Media	% TGM
Gennaio	40899	n.d.
Febbraio	42813	n.d.
Marzo	44595	n.d.
Aprile	48108	n.d.
Maggio	48191	n.d.
Giugno	54982	n.d.
Luglio	60326	n.d.
Agosto	53060	n.d.
Settembre	53090	n.d.
Ottobre	n.d.	n.d.
Novembre	n.d.	n.d.
Dicembre	n.d.	n.d.
TGM	n.d.	n.d.

	Giorno	Data	Dir1 SUD	Dir2 NORD	Tot 2 dir
Massimo giornaliero	venerdì	26.07.2019	39193	32744	71937

	Giorno	Ora	Data	Dir1 SUD	Dir2 NORD	Tot 2 dir
Massimo orario	giovedì	10-11	26.09.2019	2890	3248	6138

Osservazioni:

Dati:

Dipartimento del Territorio
Sezione della Mobilit

Elaborazione:

Osservatorio Ambientale
Svizzera Italiana

203 - A13 - ROVEREDO (AS)

Evoluzione del traffico giornaliero (TGM) mensile e annuale

Anno	Gennaio	Febbraio	Marzo	Aprile	Maggio	Giugno	Luglio	Agosto	Settembre	Ottobre	Novembre	Dicembre	TGM
2019	7980	8589	9648	12770	11262	14456	16132	17346	14163	12267	8373	8859	11840
2018	8389	8426	9570	11513	12295	12799	16558	16018	14132		8388	8653	11547
2017	7800	8554	9321	13546	11554	14056	17317	16680	14459	12674	8728	8300	11935
2016	8792	9146	11559	11742	15349	13184	18317	17159	14547	12417			13248
2015	8646	9035	10148	13066	14187	14032	16840	17119	14571	12466	9746	9495	12469
2014	8576	9008	10210	12731	12066	13917	15809	17098	14354	11965	9213	9069	12020
2013	8561	8845	10516	11408	13631	13508	16457	16897	14133	11800	9181	9060	12025
2012	8414	8898	10171	12300	12666	12973	16474	16195	13982	11788	9065	8758	11820
2011	8728	9459	9833	13233	11040	13977	16510	15854	13835	12342	8931	8734	11886
2010	8379	9053	9991	12289	12991	12712	17002	16543	13684	11769	8780	8415	11822
2009	8190	8785	9383	11952	12963	12812	16120	16130	13395	12262	8774	8864	11658
2008	8022	8807	10091	9820	11987	10410	14711	15215	12056	11149	8105	8326	10742
2007	7876	8524	9107	11966	11269	11579	13800	14191	12633	10615	8262	8228	10684
2006	7394	8003	8497	12103	11495	19389	13837	14253	12054	10301	8092	8135	11136
2005	7865	7724	9736	9621	13077	11289	14765	16536	12182	10850	7780	7598	10783
2004	7562	8229	8514	11939	12310	11974	14857	14686	12975	11017	8340	8005	10877
2003	8062	8574	9369	12149	11273	13513	14047	14729	11755	10576	7824	7945	10831
2002	7367	8354	10393	11304	12989	12232	14746	15092	12670	11023	7783	8203	11035
2001	7189	8818	8778	12598	12026	13418	14483	15009	13108	11479	10551	9416	11416
2000	7821	8620	9322	12666	11066	13575	14868	14644	12933	10293	7762	8001	10969
1999	7421	9157	9146	11972	13338	11922	14961	14697	12145	10730	7787	7476	10910
1998	7935	8650	8582	10588	11506	11557	13572	14727	11668	10358	7639	7378	10360
1997	7164	8577	10685	10124	12482	10114	13288	14418	11548	10590	7349	7627	10351
1996	7458	7829	8991	11478	11737	11281	13212	13720	11465	10244	7378	7346	10189
1995	7190	8117	8459	11682	10585	11475	13276	13375	9479	10534	7492	7269	10078
1994	7772	7806	9602	9968	10623	9950	14156	13026	10675	9853	7430	7195	9858
1993													
1992													
1991													
1990													
1989													
1988													
1987													
1986													
1985													
1984													
1983													
1982													
1981													
1980													
1979		5537	6407	10492		8466				7780	5453		8000
1978													
1977		5405	5694							7298			7400
1976		4808	5476	8786						7451			7200
1975		5212	6373							6902			7300
1974		4794								6409			6800
1973		4266					11600	9734		6131			6300
1972		4137				6845	9301			5703			5900
1971		3518					9139	9075		5451			5200
1970							7000			4826			4500

Evoluzione del traffico giornaliero medio annuale (TGM)

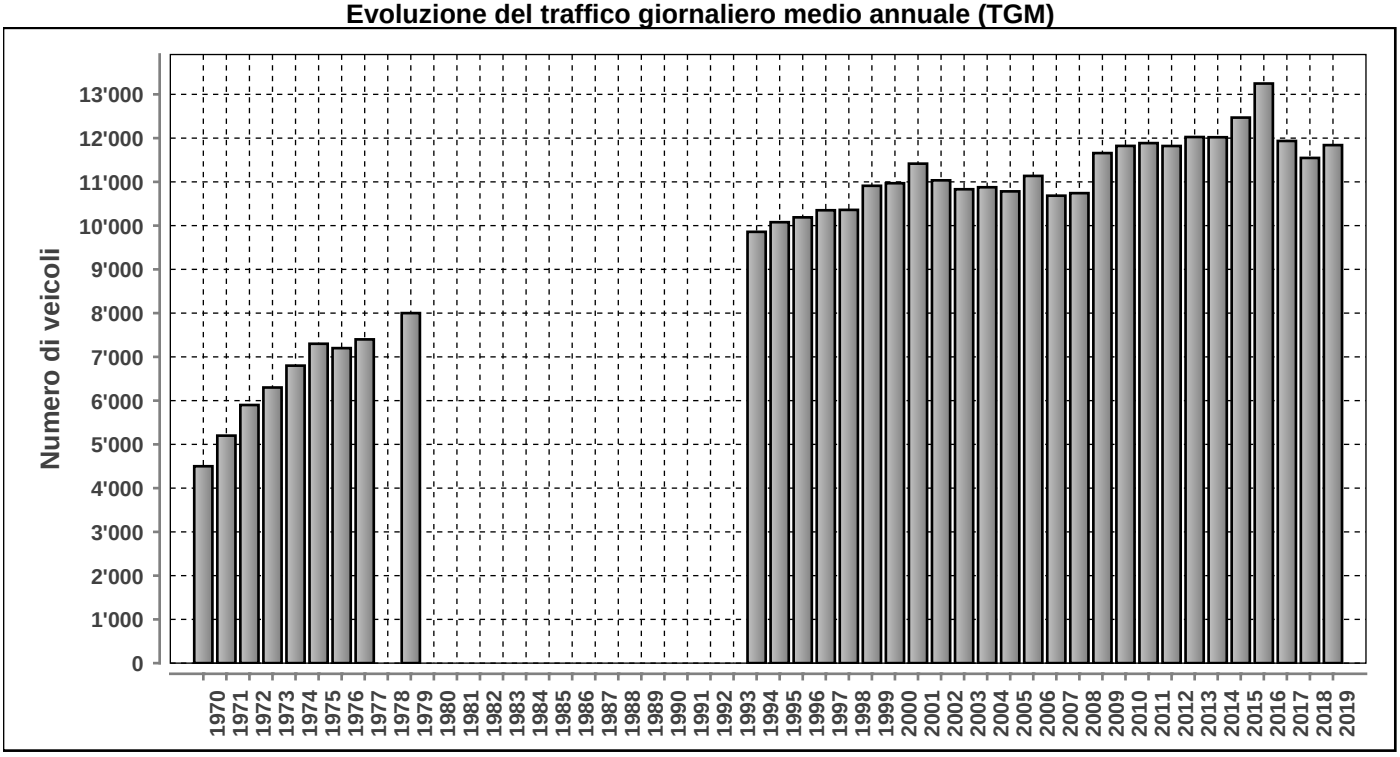

Posto conteggio: **A13 - ROVEREDO (AS)**

Nr: **203**

Comune: **Roveredo**

Base di dati **2019**

Traffico giornaliero medio TGM:	**Dir1 Sud**	5939	11840
	Dir2 Nord	5901	
Traffico feriale medio TFM:	**Dir1 Sud**	5722	11086
	Dir2 Nord	5364	

Giorni in funzione:	365
TGM/TFM:	1.068

DISTRIBUZIONE ORARIA DEI FERIALI (LU-VE)

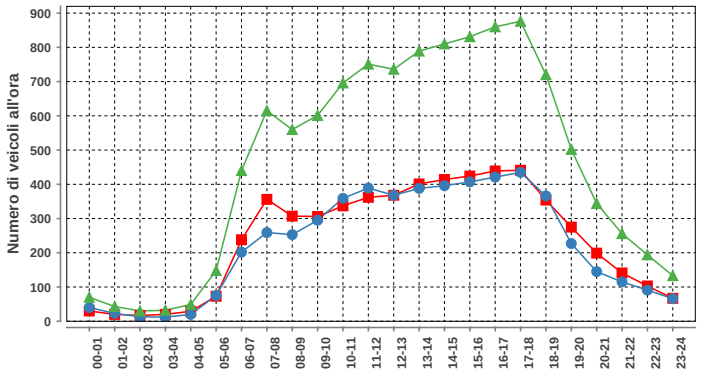

Lunedì-venerdì

ora	Dir1	Dir2	Dir1+2	%
00-01	30	40	70	0.6
01-02	20	23	43	0.4
02-03	17	13	30	0.3
03-04	20	12	32	0.3
04-05	29	20	49	0.4
05-06	73	75	148	1.3
06-07	238	202	440	4.0
07-08	356	259	615	5.5
08-09	307	253	560	5.1
09-10	306	295	601	5.4
10-11	337	359	696	6.3
11-12	362	389	751	6.8
12-13	368	368	736	6.6
13-14	401	388	789	7.1
14-15	414	396	810	7.3
15-16	424	407	831	7.5
16-17	439	421	860	7.8
17-18	441	435	876	7.9
18-19	354	366	720	6.5
19-20	275	227	502	4.5
20-21	199	145	344	3.1
21-22	141	115	256	2.3
22-23	103	91	194	1.7
23-24	67	66	133	1.2
Total	5721	5365	11086	100

DISTRIBUZIONE ORARIA DEL SABATO

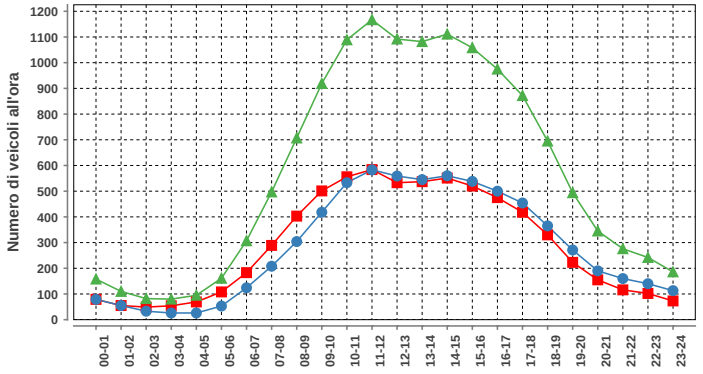

Sabato

ora	Dir1	Dir2	Dir1+2	%
00-01	79	79	158	1.1
01-02	55	55	110	0.8
02-03	49	33	82	0.6
03-04	54	26	80	0.6
04-05	69	26	95	0.7
05-06	108	53	161	1.2
06-07	183	124	307	2.2
07-08	289	208	497	3.6
08-09	403	304	707	5.1
09-10	501	418	919	6.7
10-11	556	533	1089	7.9
11-12	584	583	1167	8.5
12-13	533	559	1092	7.9
13-14	537	545	1082	7.8
14-15	551	560	1111	8.1
15-16	520	538	1058	7.7
16-17	475	500	975	7.1
17-18	418	454	872	6.3
18-19	330	365	695	5.0
19-20	223	271	494	3.6
20-21	155	190	345	2.5
21-22	116	160	276	2.0
22-23	102	140	242	1.8
23-24	73	113	186	1.3
Total	6963	6837	13800	100

DISTRIBUZIONE ORARIA DELLA DOMENICA

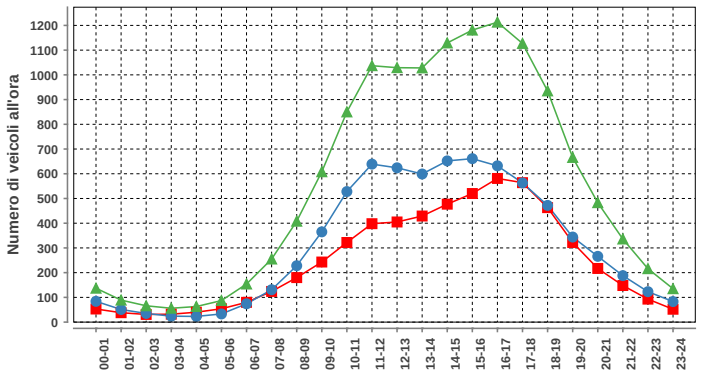

Domenica

ora	Dir1	Dir2	Dir1+2	%
00-01	53	84	137	1.0
01-02	38	51	89	0.7
02-03	31	35	66	0.5
03-04	32	24	56	0.4
04-05	40	23	63	0.5
05-06	54	33	87	0.7
06-07	80	74	154	1.2
07-08	124	131	255	1.9
08-09	180	228	408	3.1
09-10	243	365	608	4.6
10-11	322	528	850	6.4
11-12	398	639	1037	7.8
12-13	405	624	1029	7.7
13-14	429	599	1028	7.7
14-15	477	652	1129	8.5
15-16	520	661	1181	8.9
16-17	581	632	1213	9.1
17-18	564	563	1127	8.5
18-19	463	472	935	7.0
19-20	322	344	666	5.0
20-21	217	266	483	3.6
21-22	148	188	336	2.5
22-23	93	123	216	1.6
23-24	52	83	135	1.0
Total	5866	7422	13288	100

DISTRIBUZIONE SETTIMANALE

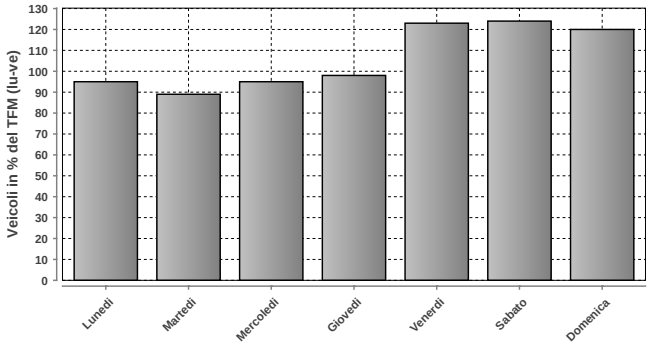

DISTRIBUZIONE SETTIMANALE

Giorno	Media	% TFM	% TGM
Lunedì	10494	95	89
Martedì	9877	89	83
Mercoledì	10513	95	89
Giovedì	10835	98	92
Venerdì	13670	123	115
Sabato	13764	124	116
Domenica	13291	120	112
Traffico settimanale			696

DISTRIBUZIONE ANNUALE

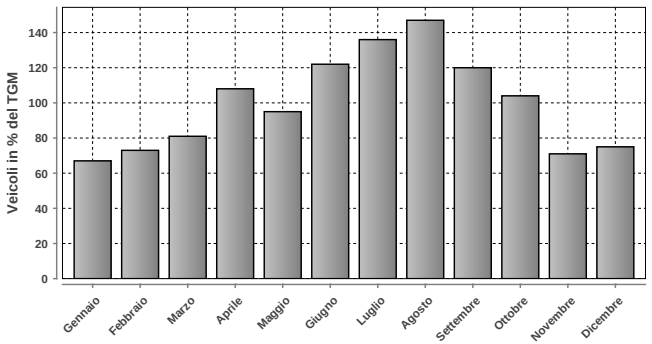

DISTRIBUZIONE ANNUALE

Mese	Media	% TGM
Gennaio	7980	67
Febbraio	8589	73
Marzo	9648	81
Aprile	12770	108
Maggio	11262	95
Giugno	14456	122
Luglio	16132	136
Agosto	17346	147
Settembre	14163	120
Ottobre	12267	104
Novembre	8373	71
Dicembre	8859	75
TGM	11840	100

Massimo giornaliero	**Giorno**	**Data**	**Dir1 Sud**	**Dir2 Nord**	**Tot 2 dir**
	sabato	03.08.2019	10384	15810	26194

Massimo orario	**Giorno**	**Ora**	**Data**	**Dir1 Sud**	**Dir2 Nord**	**Tot 2 dir**
	domenica	16-17	04.08.2019	1019	1216	2235

Osservazioni:

Dati:

Dipartimento del Territorio
Sezione della Mobilit

Elaborazione:

Osservatorio Ambientale
Svizzera Italiana

Dipartimento del Territorio
Sezione della mobilit

204 - A2 - LAVORGO

Evoluzione del traffico giornaliero (TGM) mensile e annuale

Anno	Gennaio	Febbraio	Marzo	Aprile	Maggio	Giugno	Luglio	Agosto	Settembre	Ottobre	Novembre	Dicembre	TGM
2019	15974	16374	19450	23123	22413	27861				23781	17206	18420	
2018	15356	16208	18771	22892	24632	26737	36915	34589	29044	23997	17592	18016	**23787**
2017	15200	16400	18541	24163				33561	28777	25550	17972	17485	**22004**
2016	15281	16299	19837	22061	24996	25577	35061	33575	28594	24749	17407	18130	**23504**
2015	15475	15831	18532	22854	24445	24922		34053				17977	
2014	15235	15491	18386	23020	22967	26571	32456	34641	27578	23704	17154	17481	**22944**
2013	15284	15053	18552	21706	23783	26263	34839	35270	28426	23341	17627	17080	**23164**
2012	15104	15248	18518	22521	22902	25901	34650	34452	28020	23276	17307	16319	**22887**
2011	14915	16070	18219	23435	22680	27351	35885	33553	27830	24383	17324	16735	**23248**
2010	13985	14897	17728	23307	24155	25155	35662	34111	27296	23791	16794	15385	**22748**
2009	14087	14222	17444	22513	23154	25254	34781	34537	26816	23934	16468	15821	**22483**
2008	14567	16077	19322	20722	23347	23372	33557	32817	25434	22612	15812	15257	**21946**
2007	14412	15025	17206	21577	21998	23853	32674	30498	26278	21698	16740	15950	**21539**
2006	13003	14305	16079	21853	21831	8360	30822	30495	25501	22182	15951	15821	**19747**
2005	13908	14223	17698	19722	23268	23099	32697	27522	24580	22282	15651	14482	**20815**
2004	13654	14872	16439	21719	21856	21400	31290	30744	25783	22108	15915	15307	**20949**
2003	13886	13388	17397	21625	21807	25380	31140	31384	25238	22102	15871	15276	**21263**
2002	12776	14072	17413	19225	20773	23094	30001	30563	25026	22159	15777	15175	**20505**
2001	14150	15527	17931	23765	22344	26703	34799	33483	28802	21652	9275	9810	**21563**
2000	14631	15432	18647	23384	21980	26349	34813	32005	28458	22862	16132	16155	**22599**
1999	13680	10599	17454	21223	23883	25593	34557	32441	26474	24165	16400	15377	**21906**
1998	13720	15209	17725	22604	22463	24035	32457	33284	26538	23095	16125	15043	**21908**
1997	12656	14800	19183	21147	23250	22663	31841	33177	26186	22718	15646	14950	**21574**
1996	13027	13422	16922	22222	21651	23244	30960	32269	25553	21943	15783	14201	**20966**
1995	12305	13878	15330	22919	20723	23057	30928	30743	25166	22464	15168	14256	**20645**
1994	12317	13090	16911	20367	20919	22145	30927	30125	23958	21461	15105	14841	**20236**
1993	12095	12642	14247	20539	19957	20875	30484	29635	23220	18669	14328	13651	**19243**
1992	11690	11812	14510	20205	18714	20514	28180	28239	22181	18883	14012	13439	**18561**
1991								29012	22975	19567			
1990													
1989													
1988													
1987													
1986													
1985													
1984													
1983													
1982													
1981													
1980													
1979													
1978													
1977													
1976													
1975													
1974													
1973													
1972													
1971													
1970													

Evoluzione del traffico giornaliero medio annuale (TGM)

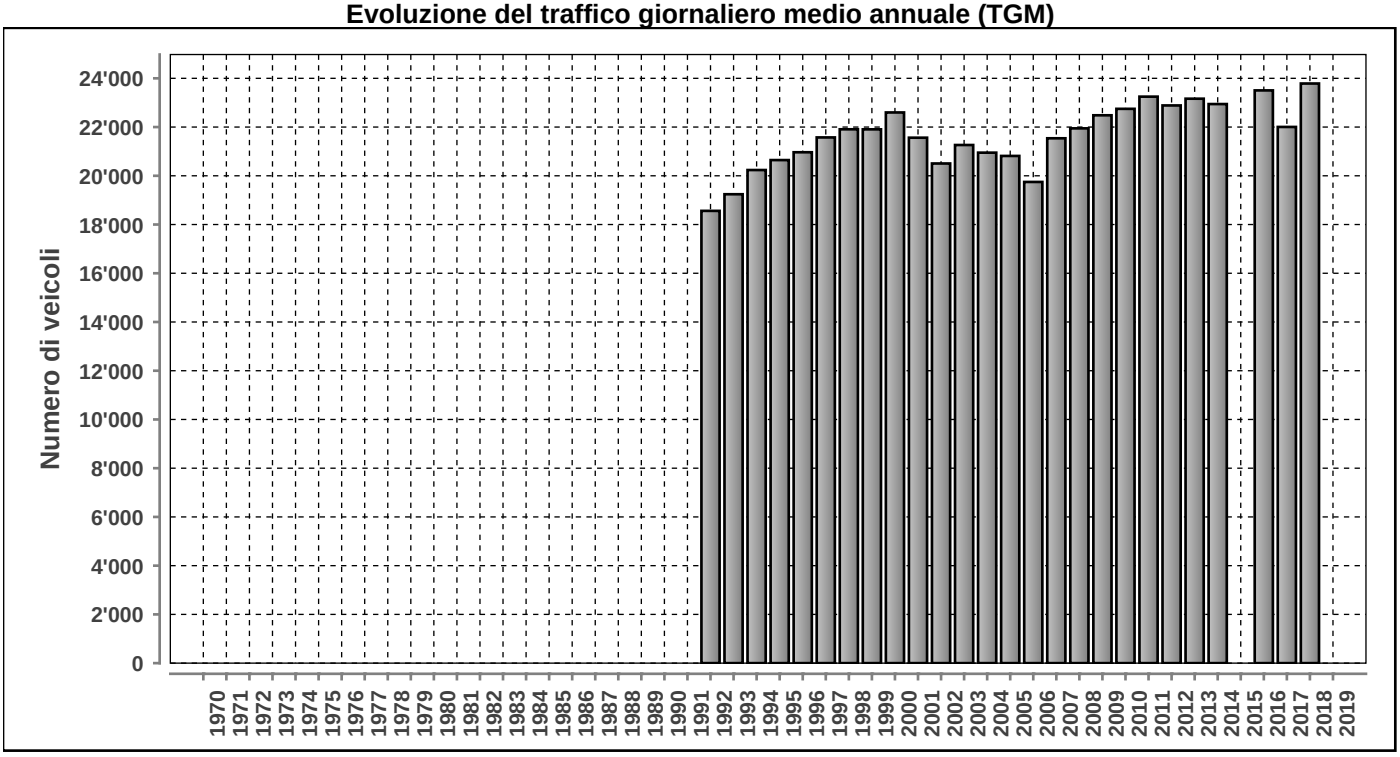

Posto conteggio: **A2 - LAVORGO** | Nr: **204** | Comune: **Anzonico** | Base di dati **2019**

DISTRIBUZIONE ORARIA DEI FERIALI (LU-VE)

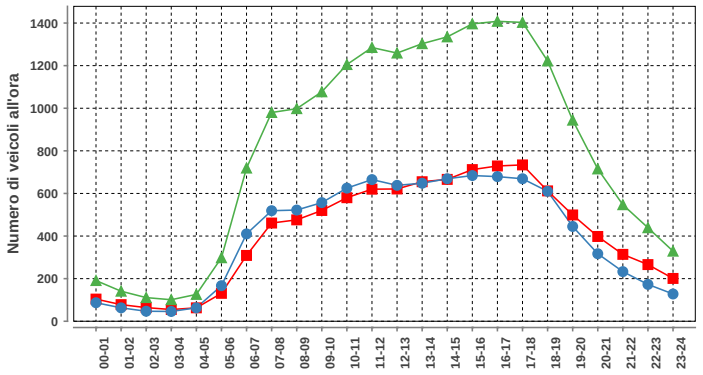

Lunedì-venerdì				
ora	Dir1	Dir2	Dir1+2	%
00-01	104	87	191	1.0
01-02	78	63	141	0.7
02-03	64	47	111	0.6
03-04	55	46	101	0.5
04-05	63	63	126	0.6
05-06	131	167	298	1.5
06-07	309	410	719	3.7
07-08	461	519	980	5.0
08-09	476	522	998	5.1
09-10	520	557	1077	5.5
10-11	580	625	1205	6.2
11-12	620	665	1285	6.6
12-13	621	638	1259	6.4
13-14	655	648	1303	6.7
14-15	666	669	1335	6.8
15-16	712	684	1396	7.1
16-17	729	679	1408	7.2
17-18	734	669	1403	7.2
18-19	612	610	1222	6.3
19-20	499	445	944	4.8
20-21	398	317	715	3.7
21-22	314	233	547	2.8
22-23	266	173	439	2.2
23-24	201	128	329	1.7
Total	9868	9664	19532	100

DISTRIBUZIONE ORARIA DEL SABATO

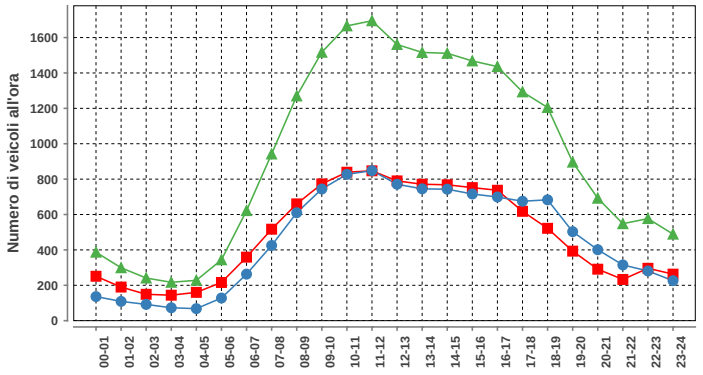

Sabato				
ora	Dir1	Dir2	Dir1+2	%
00-01	251	136	387	1.7
01-02	190	109	299	1.3
02-03	149	92	241	1.1
03-04	144	73	217	1.0
04-05	160	68	228	1.0
05-06	216	128	344	1.5
06-07	359	263	622	2.7
07-08	517	425	942	4.2
08-09	660	610	1270	5.6
09-10	773	744	1517	6.7
10-11	839	827	1666	7.4
11-12	847	848	1695	7.5
12-13	790	771	1561	6.9
13-14	771	745	1516	6.7
14-15	768	743	1511	6.7
15-16	752	716	1468	6.5
16-17	737	699	1436	6.3
17-18	618	675	1293	5.7
18-19	522	683	1205	5.3
19-20	393	503	896	4.0
20-21	291	401	692	3.1
21-22	233	315	548	2.4
22-23	296	281	577	2.6
23-24	263	226	489	2.2
Total	11539	11081	22620	100

DISTRIBUZIONE ORARIA DELLA DOMENICA

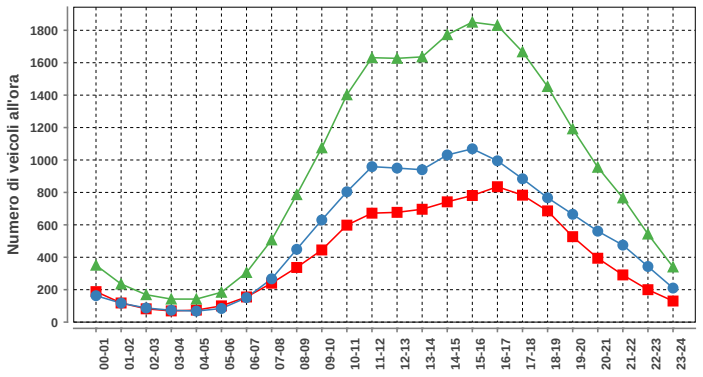

Domenica				
ora	Dir1	Dir2	Dir1+2	%
00-01	188	163	351	1.6
01-02	118	117	235	1.0
02-03	82	87	169	0.7
03-04	69	73	142	0.6
04-05	74	68	142	0.6
05-06	100	84	184	0.8
06-07	155	151	306	1.4
07-08	240	267	507	2.2
08-09	337	449	786	3.5
09-10	445	630	1075	4.8
10-11	598	804	1402	6.2
11-12	672	959	1631	7.2
12-13	677	950	1627	7.2
13-14	696	940	1636	7.3
14-15	742	1031	1773	7.9
15-16	781	1069	1850	8.2
16-17	835	995	1830	8.1
17-18	783	884	1667	7.4
18-19	686	767	1453	6.4
19-20	527	665	1192	5.3
20-21	394	561	955	4.2
21-22	291	475	766	3.4
22-23	200	343	543	2.4
23-24	130	210	340	1.5
Total	9820	12742	22562	100

Traffico giornaliero medio TGM:	**Dir1 SUD**	n.d.	n.d.
	Dir2 NORD	n.d.	
Traffico feriale medio TFM:	**Dir1 SUD**	n.d.	n.d.
	Dir2 NORD	n.d.	

Giorni in funzione:	273
TGM/TFM:	n.d.

DISTRIBUZIONE SETTIMANALE

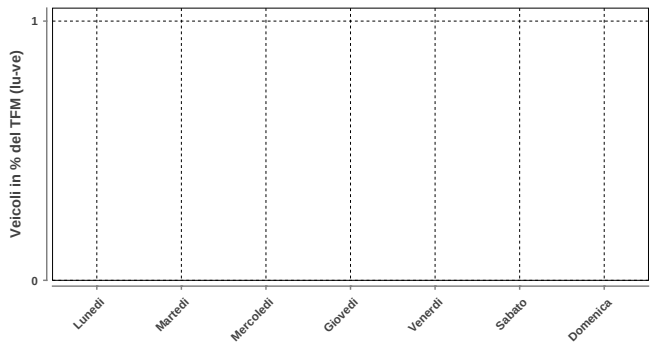

DISTRIBUZIONE SETTIMANALE			
Giorno	**Media**	**% TFM**	**% TGM**
Lunedì	18532	n.d.	n.d.
Martedì	17639	n.d.	n.d.
Mercoledì	18654	n.d.	n.d.
Giovedì	19266	n.d.	n.d.
Venerdì	23474	n.d.	n.d.
Sabato	22329	n.d.	n.d.
Domenica	22559	n.d.	n.d.
Traffico settimanale			n.d.

DISTRIBUZIONE ANNUALE

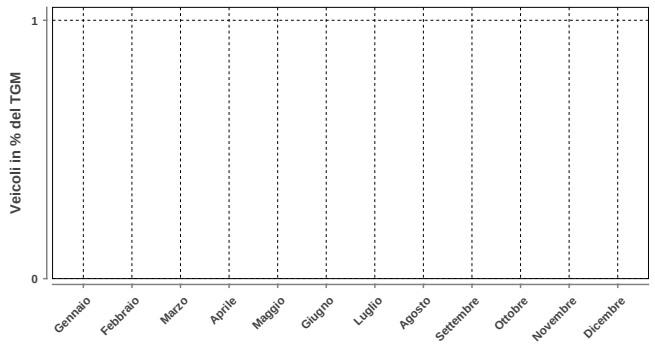

DISTRIBUZIONE ANNUALE		
Mese	**Media**	**% TGM**
Gennaio	15974	n.d.
Febbraio	16374	n.d.
Marzo	19450	n.d.
Aprile	23123	n.d.
Maggio	22413	n.d.
Giugno	27861	n.d.
Luglio	n.d.	n.d.
Agosto	n.d.	n.d.
Settembre	n.d.	n.d.
Ottobre	23781	n.d.
Novembre	17206	n.d.
Dicembre	18420	n.d.
TGM	n.d.	n.d.

	Giorno	Data	Dir1 SUD	Dir2 NORD	Tot 2 dir
Massimo giornaliero	domenica	23.06.2019	14289	21020	35309

	Giorno	Ora	Data	Dir1 SUD	Dir2 NORD	Tot 2 dir
Massimo orario	domenica	10-11	23.06.2019	949	1944	2893

Osservazioni:

Dati:

Dipartimento del Territorio
Sezione della Mobilit

Elaborazione:

OASI
Osservatorio Ambientale
Svizzera Italiana

263 - PASSO DELLA NOVENA

Evoluzione del traffico giornaliero (TGM) mensile e annuale

Anno	Gennaio	Febbraio	Marzo	Aprile	Maggio	Giugno	Luglio	Agosto	Settembre	Ottobre	Novembre	Dicembre	TGM
2019								1673	1289	583			
2018						1493							
2017						1195	1550	1558	869				
2016							1666	1751	1253	535			
2015						1346	1703	1589	959	529			
2014						1211	1258	1426	1216				
2013													
2012													
2011													
2010													
2009													
2008													
2007													
2006													
2005													
2004													
2003													
2002													
2001													
2000													
1999													
1998													
1997													
1996													
1995													
1994													
1993													
1992													
1991													
1990													
1989													
1988													
1987													
1986													
1985													
1984													
1983													
1982													
1981													
1980													
1979													
1978													
1977													
1976													
1975													
1974													
1973													
1972													
1971													
1970													

Evoluzione del traffico giornaliero medio annuale (TGM)

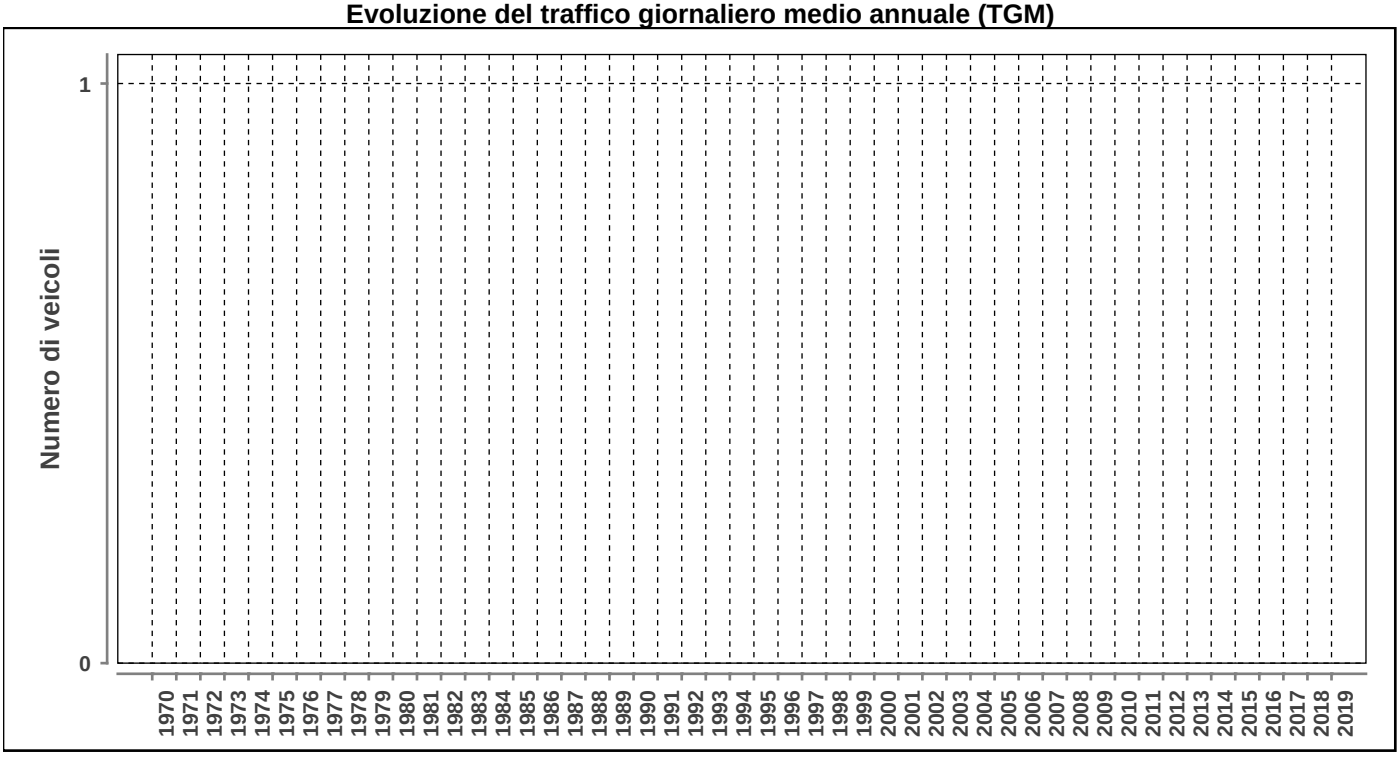

Posto conteggio: **PASSO DELLA NOVENA** | Nr: **263** | Comune: **Airolo** | Base di dati **2019**

DISTRIBUZIONE ORARIA DEI FERIALI (LU-VE)

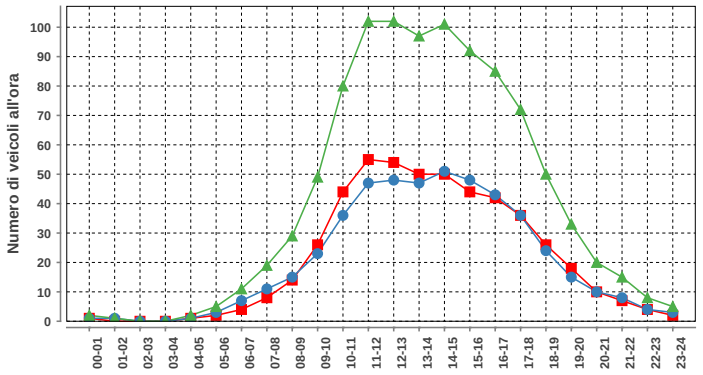

Lunedi-venerdi				
ora	Dir1	Dir2	Dir1+2	%
00-01	1	1	2	0.2
01-02	0	1	1	0.1
02-03	0	0	0	0.0
03-04	0	0	0	0.0
04-05	1	1	2	0.2
05-06	2	3	5	0.5
06-07	4	7	11	1.1
07-08	8	11	19	1.9
08-09	14	15	29	3.0
09-10	26	23	49	5.0
10-11	44	36	80	8.2
11-12	55	47	102	10.4
12-13	54	48	102	10.4
13-14	50	47	97	9.9
14-15	50	51	101	10.3
15-16	44	48	92	9.4
16-17	42	43	85	8.7
17-18	36	36	72	7.3
18-19	26	24	50	5.1
19-20	18	15	33	3.4
20-21	10	10	20	2.0
21-22	7	8	15	1.5
22-23	4	4	8	0.8
23-24	2	3	5	0.5
Total	498	482	980	100

DISTRIBUZIONE ORARIA DEL SABATO

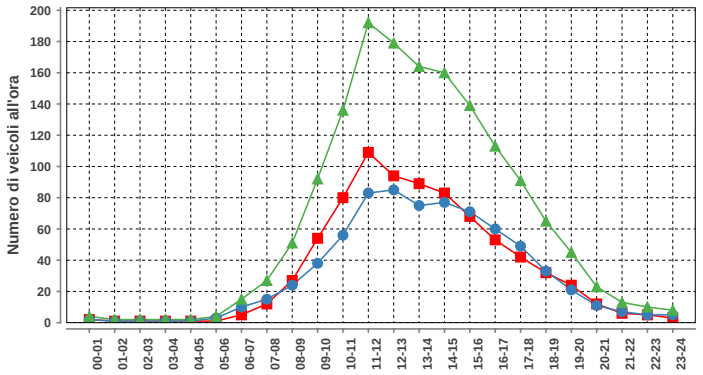

Sabato				
ora	Dir1	Dir2	Dir1+2	%
00-01	2	2	4	0.3
01-02	1	1	2	0.1
02-03	1	1	2	0.1
03-04	1	1	2	0.1
04-05	1	1	2	0.1
05-06	1	3	4	0.3
06-07	5	10	15	1.0
07-08	12	15	27	1.8
08-09	27	24	51	3.3
09-10	54	38	92	6.0
10-11	80	56	136	8.8
11-12	109	83	192	12.5
12-13	94	85	179	11.6
13-14	89	75	164	10.7
14-15	83	77	160	10.4
15-16	68	71	139	9.0
16-17	53	60	113	7.3
17-18	42	49	91	5.9
18-19	32	33	65	4.2
19-20	24	21	45	2.9
20-21	12	11	23	1.5
21-22	6	7	13	0.8
22-23	5	5	10	0.6
23-24	3	5	8	0.5
Total	805	734	1539	100

DISTRIBUZIONE ORARIA DELLA DOMENICA

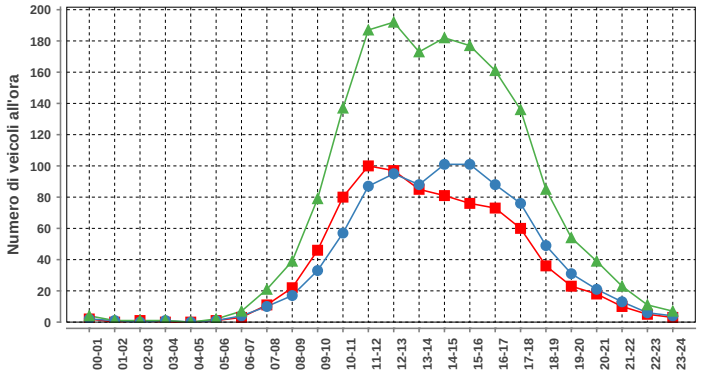

Domenica				
ora	Dir1	Dir2	Dir1+2	%
00-01	2	2	4	0.2
01-02	0	1	1	0.1
02-03	1	0	1	0.1
03-04	0	1	1	0.1
04-05	0	0	0	0.0
05-06	1	1	2	0.1
06-07	3	4	7	0.4
07-08	11	10	21	1.2
08-09	22	17	39	2.3
09-10	46	33	79	4.6
10-11	80	57	137	8.0
11-12	100	87	187	10.9
12-13	97	95	192	11.2
13-14	85	88	173	10.1
14-15	81	101	182	10.6
15-16	76	101	177	10.3
16-17	73	88	161	9.4
17-18	60	76	136	7.9
18-19	36	49	85	4.9
19-20	23	31	54	3.1
20-21	18	21	39	2.3
21-22	10	13	23	1.3
22-23	5	6	11	0.6
23-24	3	4	7	0.4
Total	833	886	1719	100

Traffico giornaliero medio TGM:	Dir1 AIROLO	n.d.	n.d.
	Dir2 ULRICHEN	n.d.	
Traffico feriale medio TFM:	Dir1 AIROLO	n.d.	n.d.
	Dir2 ULRICHEN	n.d.	

Giorni in funzione:	90
TGM/TFM:	n.d.

DISTRIBUZIONE SETTIMANALE

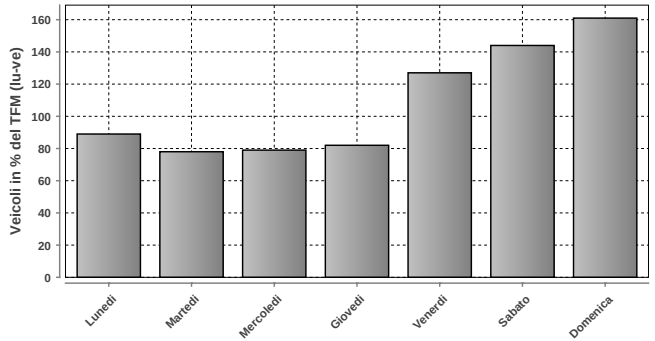

DISTRIBUZIONE SETTIMANALE			
Giorno	Media	% TFM	% TGM
Lunedì	949	89	80
Martedì	833	78	70
Mercoledì	848	79	71
Giovedì	879	82	74
Venerdì	1364	127	115
Sabato	1539	144	129
Domenica	1718	161	144
Traffico settimanale			683

DISTRIBUZIONE ANNUALE

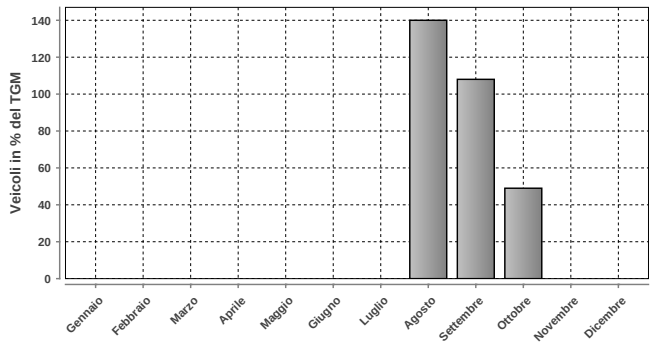

DISTRIBUZIONE ANNUALE		
Mese	Media	% TGM
Gennaio	n.d.	n.d.
Febbraio	n.d.	n.d.
Marzo	n.d.	n.d.
Aprile	n.d.	n.d.
Maggio	n.d.	n.d.
Giugno	n.d.	n.d.
Luglio	n.d.	n.d.
Agosto	1673	140
Settembre	1289	108
Ottobre	583	49
Novembre	n.d.	n.d.
Dicembre	n.d.	n.d.
TGM	1191	100

Massimo giornaliero	Giorno	Data	Dir1 AIROLO	Dir2 ULRICHEN	Tot 2 dir
	domenica	04.08.2019	1610	1596	3206

Massimo orario	Giorno	Ora	Data	Dir1 AIROLO	Dir2 ULRICHEN	Tot 2 dir
	domenica	11-12	04.08.2019	187	198	385

Osservazioni:

Dati:

Dipartimento del Territorio
Sezione della Mobilit

Elaborazione:

Osservatorio Ambientale
Svizzera Italiana

265 - A2 - MOLENO

Evoluzione del traffico giornaliero (TGM) mensile e annuale

Anno	Gennaio	Febbraio	Marzo	Aprile	Maggio	Giugno	Luglio	Agosto	Settembre	Ottobre	Novembre	Dicembre	TGM
2019	22847	23538	26567	30601	30013	35773	41949	41398	35927	32017	24662	25263	**30931**
2018	22109	23310	25976	30122	32406	34576	42920	42043	36879	31541	24797	24812	**31014**
2017	21694	23524	25878	28900		35255	43151	42055	36537	33154	25288	23592	**30878**
2016	21771	23351	27096	29526	32835	33087	43082		36349	32032	24514	24936	**29898**
2015	21987	22875	25768	30464	32157	32796	42194	41935	35456	32020	25606	24930	**30742**
2014	21595	22378	25426									23540	
2013	21712	21617	25152	28652	30779	33731	42749	42474	35806	30658	24572	23659	**30194**
2012	21039	21527	25094	29015	29652	32852	42534	40851	35157	30381	24051	22754	**29612**
2011	20685	22233	24551	30151								22944	
2010	19684	20993	23948	29486	30354	31631	42901	41319	34267	30333	22942	21302	**29158**
2009	19566	19986	23406	28675	29844	31672	41653	41117	33500	30525	22417	21628	**28733**
2008	19754	21783	24757	26536	29174	30458	39549	38718	31261	28497	21087	20844	**27738**
2007								37785	33406	28886	22610	21367	
2006													
2005													
2004													
2003													
2002													
2001													
2000													
1999													
1998													
1997													
1996													
1995													
1994													
1993													
1992													
1991													
1990													
1989													
1988													
1987													
1986													
1985													
1984													
1983													
1982													
1981													
1980													
1979													
1978													
1977													
1976													
1975													
1974													
1973													
1972													
1971													
1970													

Evoluzione del traffico giornaliero medio annuale (TGM)

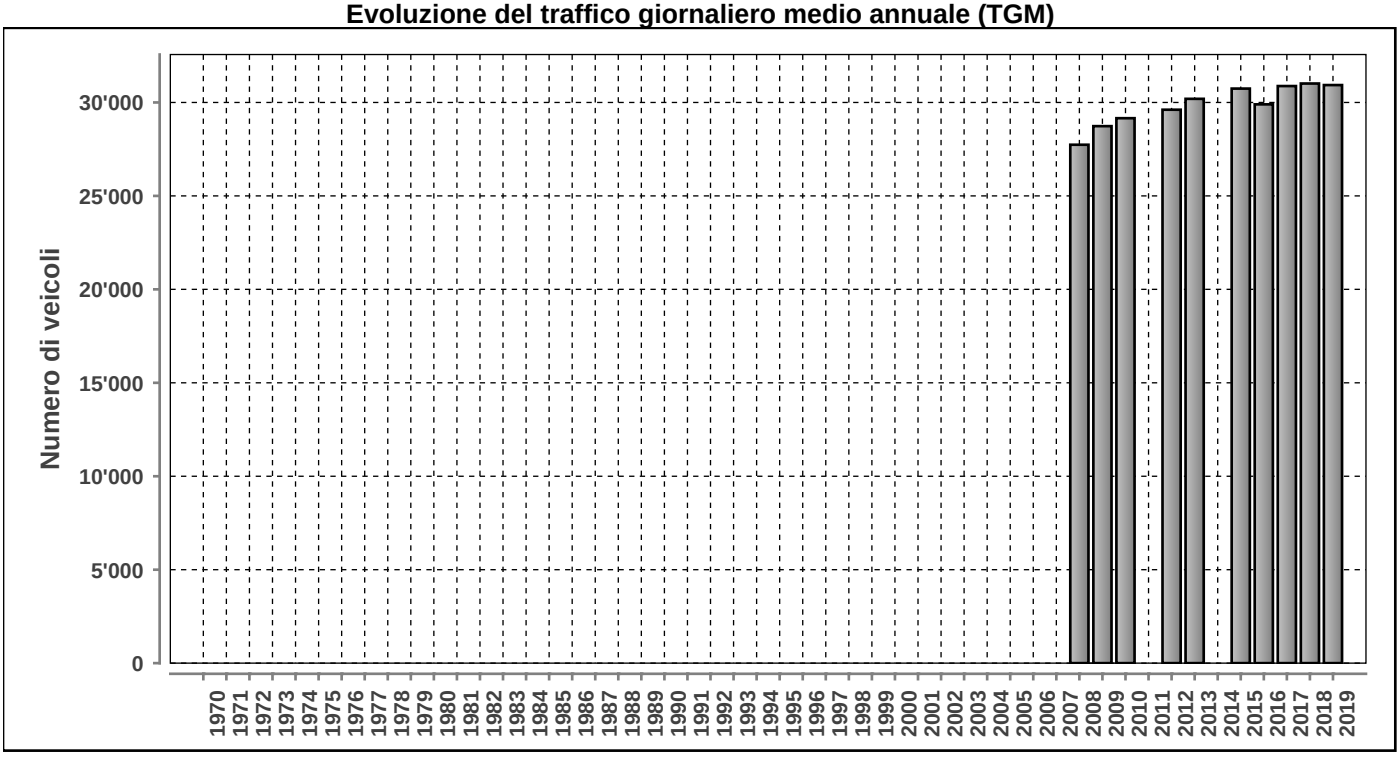

Posto conteggio: **A2 - MOLENO** | Nr: **265** | Comune: **Moleno** | Base di dati **2019**

DISTRIBUZIONE ORARIA DEI FERIALI (LU-VE)

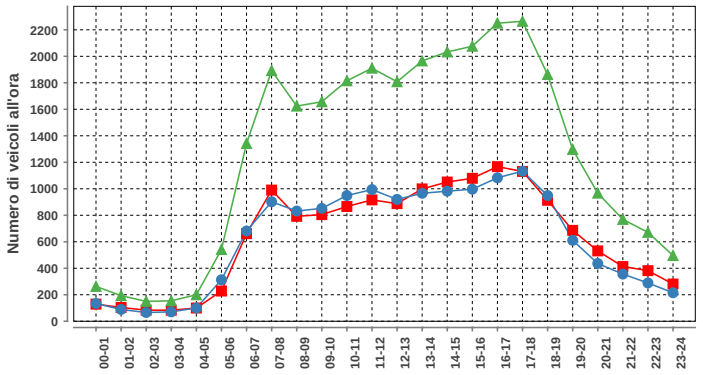

Lunedì-venerdì				
ora	Dir1	Dir2	Dir1+2	%
00-01	129	134	263	0.9
01-02	104	89	193	0.6
02-03	84	66	150	0.5
03-04	83	71	154	0.5
04-05	100	100	200	0.7
05-06	228	313	541	1.8
06-07	661	681	1342	4.4
07-08	990	902	1892	6.3
08-09	792	832	1624	5.4
09-10	805	852	1657	5.5
10-11	866	949	1815	6.0
11-12	916	994	1910	6.3
12-13	888	920	1808	6.0
13-14	999	966	1965	6.5
14-15	1051	982	2033	6.7
15-16	1079	997	2076	6.9
16-17	1167	1083	2250	7.5
17-18	1131	1133	2264	7.5
18-19	913	949	1862	6.2
19-20	686	611	1297	4.3
20-21	531	436	967	3.2
21-22	413	356	769	2.5
22-23	382	289	671	2.2
23-24	281	215	496	1.6
Total	15279	14920	30199	100

DISTRIBUZIONE ORARIA DEL SABATO

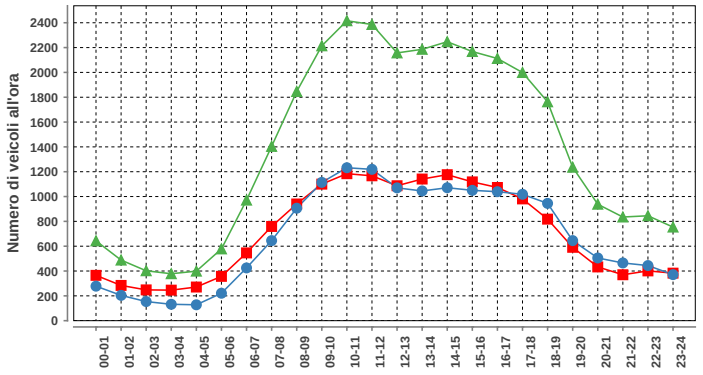

Sabato				
ora	Dir1	Dir2	Dir1+2	%
00-01	365	278	643	1.9
01-02	284	204	488	1.5
02-03	248	154	402	1.2
03-04	246	132	378	1.1
04-05	271	128	399	1.2
05-06	357	221	578	1.7
06-07	546	425	971	2.9
07-08	759	645	1404	4.2
08-09	940	906	1846	5.5
09-10	1100	1114	2214	6.6
10-11	1184	1232	2416	7.2
11-12	1167	1219	2386	7.2
12-13	1087	1070	2157	6.5
13-14	1141	1045	2186	6.6
14-15	1176	1071	2247	6.7
15-16	1118	1050	2168	6.5
16-17	1073	1039	2112	6.3
17-18	981	1018	1999	6.0
18-19	818	945	1763	5.3
19-20	591	645	1236	3.7
20-21	433	505	938	2.8
21-22	370	465	835	2.5
22-23	401	444	845	2.5
23-24	383	371	754	2.3
Total	17039	16326	33365	100

DISTRIBUZIONE ORARIA DELLA DOMENICA

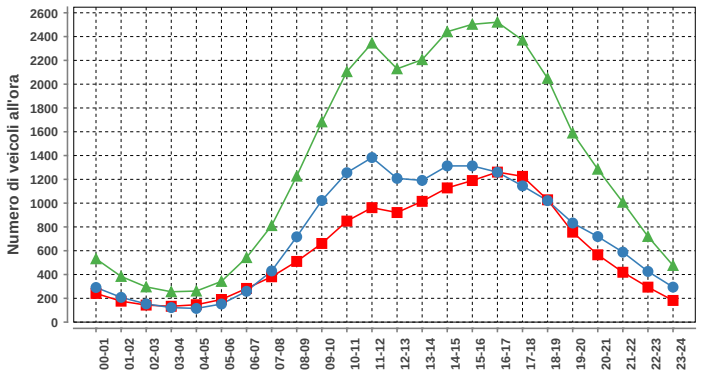

Domenica				
ora	Dir1	Dir2	Dir1+2	%
00-01	241	291	532	1.7
01-02	176	208	384	1.2
02-03	143	153	296	0.9
03-04	133	122	255	0.8
04-05	146	115	261	0.8
05-06	190	152	342	1.1
06-07	283	259	542	1.7
07-08	381	430	811	2.5
08-09	510	717	1227	3.8
09-10	661	1022	1683	5.2
10-11	849	1256	2105	6.6
11-12	962	1383	2345	7.3
12-13	921	1208	2129	6.6
13-14	1015	1191	2206	6.9
14-15	1128	1313	2441	7.6
15-16	1190	1313	2503	7.8
16-17	1261	1260	2521	7.9
17-18	1225	1145	2370	7.4
18-19	1028	1021	2049	6.4
19-20	756	833	1589	5.0
20-21	566	719	1285	4.0
21-22	419	588	1007	3.1
22-23	294	426	720	2.2
23-24	182	294	476	1.5
Total	14660	17419	32079	100

Traffico giornaliero medio TGM:	Dir1 Sud	15455	30931
	Dir2 Nord	15476	
Traffico feriale medio TFM:	Dir1 Sud	15278	30197
	Dir2 Nord	14920	

Giorni in funzione:	365
TGM/TFM:	1.024

DISTRIBUZIONE SETTIMANALE

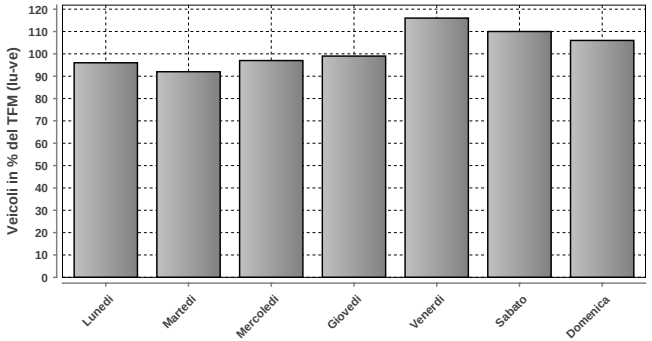

DISTRIBUZIONE SETTIMANALE			
Giorno	Media	% TFM	% TGM
Lunedì	29140	96	94
Martedì	27671	92	89
Mercoledì	29142	97	94
Giovedì	29913	99	97
Venerdì	35057	116	113
Sabato	33240	110	107
Domenica	32074	106	104
Traffico settimanale			699

DISTRIBUZIONE ANNUALE

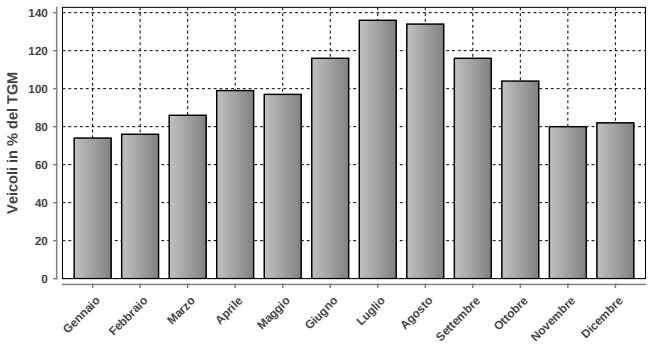

DISTRIBUZIONE ANNUALE		
Mese	Media	% TGM
Gennaio	22847	74
Febbraio	23538	76
Marzo	26567	86
Aprile	30601	99
Maggio	30013	97
Giugno	35773	116
Luglio	41949	136
Agosto	41398	134
Settembre	35927	116
Ottobre	32017	104
Novembre	24662	80
Dicembre	25263	82
TGM	30931	100

	Giorno	Data	Dir1 Sud	Dir2 Nord	Tot 2 dir
Massimo giornaliero	sabato	03.08.2019	25836	29727	55563

	Giorno	Ora	Data	Dir1 Sud	Dir2 Nord	Tot 2 dir
Massimo orario	sabato	10-11	03.08.2019	1642	2169	3811

Osservazioni:

Dati:

Dipartimento del Territorio
Sezione della Mobilit

Elaborazione:

OASI
Osservatorio Ambientale
Svizzera Italiana

289 - A2 - CAMIGNOLO

Evoluzione del traffico giornaliero (TGM) mensile e annuale

Anno	Gennaio	Febbraio	Marzo	Aprile	Maggio	Giugno	Luglio	Agosto	Settembre	Ottobre	Novembre	Dicembre	TGM
2019	47885	49630	52566	59490	57410	62468			63563			50443	
2018	47312	49665	53690	58699	59870	61350	69660	66830	64839	59496	51831	49787	**57803**
2017	45930	49733	53575	60484	58581	62717	70686	68218	66161	61869	52709	47705	**58241**
2016	45253	48914	53785	57754	60559			67519	64998	60034	51735	50269	**56109**
2015	44703	46616	50744	57050	57986	58842	68319	66188	63967	59222	52329	49966	**56389**
2014	42983	46008	48673	56142	55159	57938	64606	64975	61400	57065	48493	47590	**54301**
2013	42932	43594	48608	53326	53909	49809	62615	62259	60229	55563	48344	45526	**52290**
2012	40753	42389	47935	52082	52992	54650	64965	62129	59182	54849	47372	43480	**51935**
2011						55636	64755	60879	58293	54167	45844	43903	
2010	38165	41180	45877	52096	52320	52240	64275	62063	56964	52735	44181	41563	**50368**
2009	37797	40069	43966	50717	51413	52030	62678	60970	55610	52930	43056	40876	**49408**
2008	38283	42220	44738	48320	50175	50096	59936	57927	53488	50474	41463	39583	**48087**
2007								57374	54519	50308	43416	40438	
2006													
2005													
2004													
2003													
2002													
2001													
2000													
1999													
1998													
1997													
1996													
1995													
1994													
1993													
1992													
1991													
1990													
1989													
1988													
1987													
1986													
1985													
1984													
1983													
1982													
1981													
1980													
1979													
1978													
1977													
1976													
1975													
1974													
1973													
1972													
1971													
1970													

Evoluzione del traffico giornaliero medio annuale (TGM)

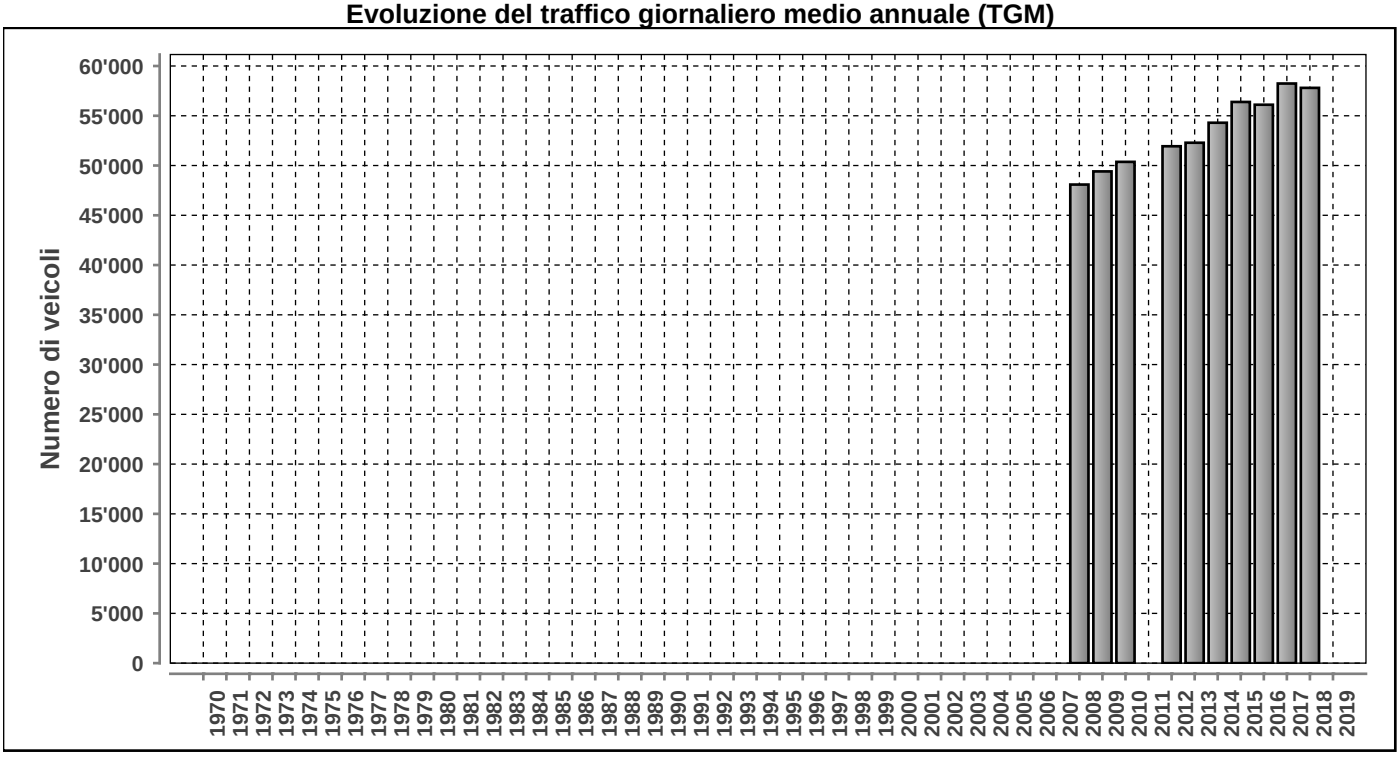

Posto conteggio: **A2 - CAMIGNOLO** | Nr: **289** | Comune: **Camignolo** | Base di dati **2019**

DISTRIBUZIONE ORARIA DEI FERIALI (LU-VE)

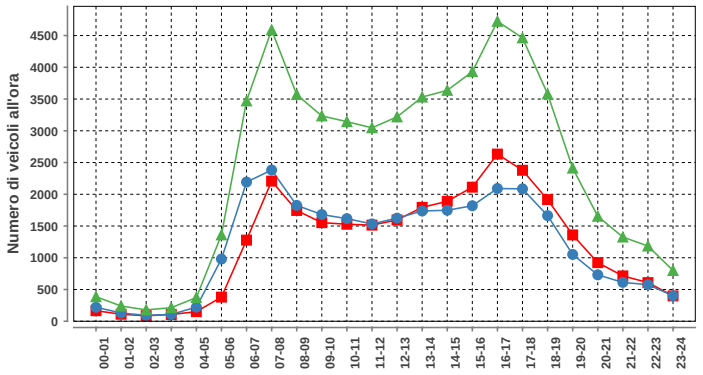

Lunedì-venerdì				
ora	Dir1	Dir2	Dir1+2	%
00-01	166	220	386	0.7
01-02	110	130	240	0.4
02-03	86	93	179	0.3
03-04	106	108	214	0.4
04-05	151	222	373	0.6
05-06	380	980	1360	2.3
06-07	1278	2192	3470	6.0
07-08	2207	2382	4589	7.9
08-09	1745	1825	3570	6.1
09-10	1553	1681	3234	5.6
10-11	1528	1616	3144	5.4
11-12	1514	1533	3047	5.2
12-13	1595	1624	3219	5.5
13-14	1794	1737	3531	6.1
14-15	1889	1748	3637	6.2
15-16	2112	1819	3931	6.7
16-17	2633	2091	4724	8.1
17-18	2378	2085	4463	7.7
18-19	1916	1664	3580	6.1
19-20	1360	1052	2412	4.1
20-21	923	731	1654	2.8
21-22	714	612	1326	2.3
22-23	609	576	1185	2.0
23-24	399	401	800	1.4
Total	29146	29122	58268	100

DISTRIBUZIONE ORARIA DEL SABATO

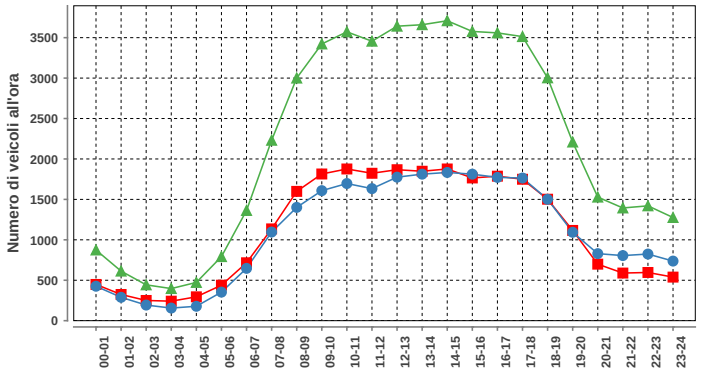

Sabato				
ora	Dir1	Dir2	Dir1+2	%
00-01	448	426	874	1.6
01-02	324	289	613	1.2
02-03	250	193	443	0.8
03-04	241	156	397	0.7
04-05	295	178	473	0.9
05-06	439	353	792	1.5
06-07	716	647	1363	2.6
07-08	1135	1096	2231	4.2
08-09	1599	1401	3000	5.6
09-10	1814	1608	3422	6.4
10-11	1876	1696	3572	6.7
11-12	1823	1633	3456	6.5
12-13	1867	1775	3642	6.9
13-14	1848	1812	3660	6.9
14-15	1876	1833	3709	7.0
15-16	1765	1812	3577	6.7
16-17	1787	1772	3559	6.7
17-18	1749	1764	3513	6.6
18-19	1502	1501	3003	5.7
19-20	1116	1093	2209	4.2
20-21	699	829	1528	2.9
21-22	589	805	1394	2.6
22-23	596	824	1420	2.7
23-24	539	737	1276	2.4
Total	26893	26233	53126	100

DISTRIBUZIONE ORARIA DELLA DOMENICA

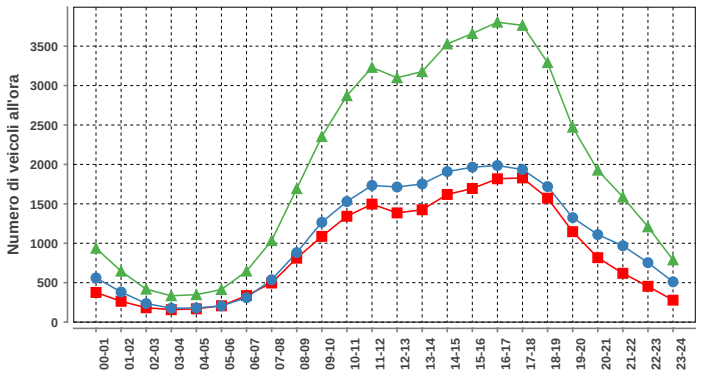

Domenica				
ora	Dir1	Dir2	Dir1+2	%
00-01	376	561	937	2.0
01-02	264	382	646	1.4
02-03	182	236	418	0.9
03-04	158	176	334	0.7
04-05	169	179	348	0.7
05-06	207	206	413	0.9
06-07	336	310	646	1.4
07-08	496	537	1033	2.2
08-09	811	881	1692	3.6
09-10	1087	1266	2353	5.0
10-11	1342	1529	2871	6.1
11-12	1497	1734	3231	6.8
12-13	1385	1714	3099	6.6
13-14	1425	1752	3177	6.7
14-15	1619	1909	3528	7.5
15-16	1695	1965	3660	7.7
16-17	1818	1986	3804	8.1
17-18	1829	1935	3764	8.0
18-19	1572	1719	3291	7.0
19-20	1147	1325	2472	5.2
20-21	817	1110	1927	4.1
21-22	619	968	1587	3.4
22-23	454	754	1208	2.6
23-24	278	511	789	1.7
Total	21583	25645	47228	100

Traffico giornaliero medio TGM:	Dir1 Sud	n.d.	n.d.
	Dir2 Nord	n.d.	
Traffico feriale medio TFM:	Dir1 Sud	n.d.	n.d.
	Dir2 Nord	n.d.	

Giorni in funzione:	242
TGM/TFM:	n.d.

DISTRIBUZIONE SETTIMANALE

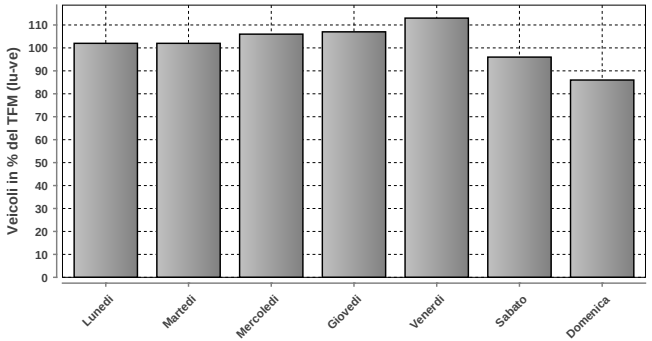

DISTRIBUZIONE SETTIMANALE			
Giorno	Media	% TFM	% TGM
Lunedì	55905	102	101
Martedì	55921	102	101
Mercoledì	58187	106	105
Giovedì	59051	107	107
Venerdì	62192	113	112
Sabato	52927	96	95
Domenica	47215	86	85
Traffico settimanale			706

DISTRIBUZIONE ANNUALE

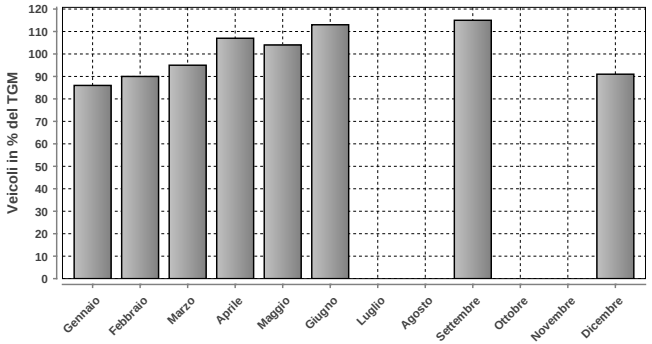

DISTRIBUZIONE ANNUALE		
Mese	Media	% TGM
Gennaio	47885	86
Febbraio	49630	90
Marzo	52566	95
Aprile	59490	107
Maggio	57410	104
Giugno	62468	113
Luglio	n.d.	n.d.
Agosto	n.d.	n.d.
Settembre	63563	115
Ottobre	n.d.	n.d.
Novembre	n.d.	n.d.
Dicembre	50443	91
TGM	55424	100

	Giorno	Data	Dir1 Sud	Dir2 Nord	Tot 2 dir
Massimo giornaliero	venerdì	19.04.2019	46276	30554	76830

	Giorno	Ora	Data	Dir1 Sud	Dir2 Nord	Tot 2 dir
Massimo orario	venerdì	16-17	06.09.2019	3222	2803	6025

Osservazioni:

Dati:

Dipartimento del Territorio
Sezione della Mobilit

Elaborazione:

Osservatorio Ambientale
Svizzera Italiana

293 - QUINTO AS

Evoluzione del traffico giornaliero (TGM) mensile e annuale

Anno	Gennaio	Febbraio	Marzo	Aprile	Maggio	Giugno	Luglio	Agosto	Settembre	Ottobre	Novembre	Dicembre	TGM
2019	12864												
2018	12304	13096	15559	19457		24841					22790	15360	
2017	12348	13472	15437	21135	19290	23167	30239	29275					
2016	12538	13501	16898	18954	21749	21630	30212	28788	23514	20450	14132	15046	**19821**
2015	12651	13231	15713	19959	21381	21488	29208	29215	23037	20272	14752	14927	**19704**
2014	12673	12950	15666	20194	20403	23455	28187	28812	22815	19929	14248	14709	**19550**
2013	12528	12543	15901	18897	21067	22639	30124	29449	23915	19624	14649	14382	**19697**
2012	12371	12522	15824	19540	19921	22489	30484	28445	23661	19316	14266	13522	**19394**
2011	12184	13371	15239	20030	19616	23598	31037	27987	23356	20530	14261	13889	**19635**
2010	11240	12361	14957	20055	20992	21576	30612	28680	22651	19860	13891	12669	**19180**
2009	11556	11649	14793	19632	20199	21946	30283	29115	22514	20158	13724	13254	**19125**
2008													
2007													
2006													
2005													
2004													
2003													
2002													
2001													
2000													
1999													
1998													
1997													
1996													
1995													
1994													
1993													
1992													
1991													
1990													
1989													
1988													
1987													
1986													
1985													
1984													
1983													
1982													
1981													
1980													
1979													
1978													
1977													
1976													
1975													
1974													
1973													
1972													
1971													
1970													

Evoluzione del traffico giornaliero medio annuale (TGM)

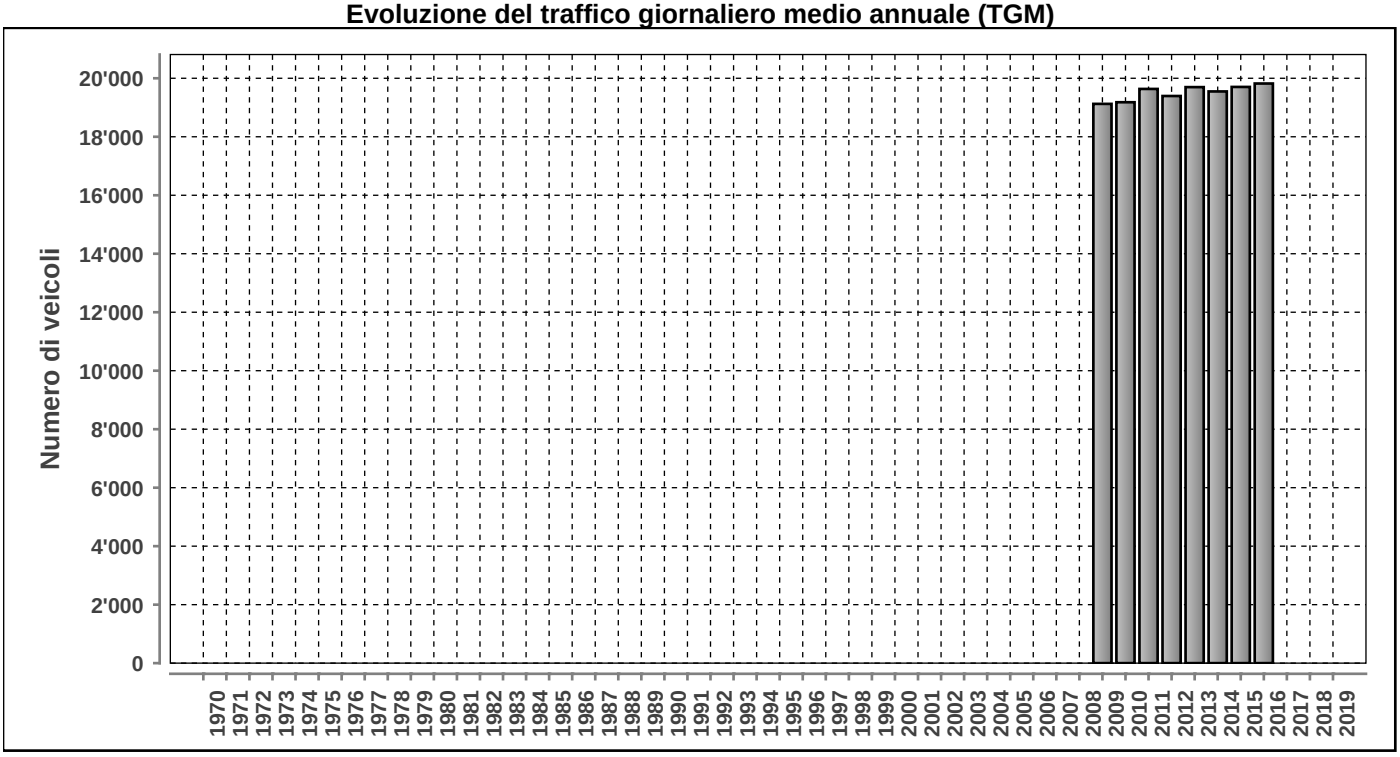

Posto conteggio: **QUINTO AS** | Nr: **293** | Comune: **Quinto** | Base di dati **2019**

DISTRIBUZIONE ORARIA DEI FERIALI (LU-VE)

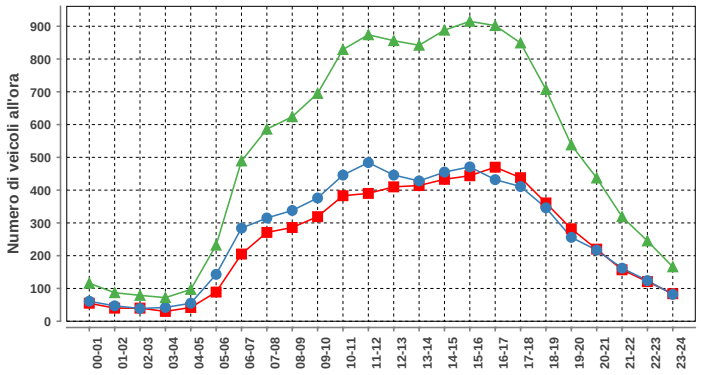

Lunedì-venerdì				
ora	Dir1	Dir2	Dir1+2	%
00-01	55	61	116	0.9
01-02	40	47	87	0.7
02-03	40	39	79	0.6
03-04	30	42	72	0.6
04-05	42	55	97	0.8
05-06	89	143	232	1.9
06-07	205	284	489	3.9
07-08	271	315	586	4.7
08-09	286	338	624	5.0
09-10	319	376	695	5.6
10-11	383	446	829	6.7
11-12	390	484	874	7.0
12-13	410	446	856	6.9
13-14	414	428	842	6.8
14-15	433	455	888	7.1
15-16	444	471	915	7.4
16-17	470	432	902	7.2
17-18	438	411	849	6.8
18-19	361	346	707	5.7
19-20	282	256	538	4.3
20-21	220	217	437	3.5
21-22	157	162	319	2.6
22-23	121	124	245	2.0
23-24	84	82	166	1.3
Total	5984	6460	12444	100

DISTRIBUZIONE ORARIA DEL SABATO

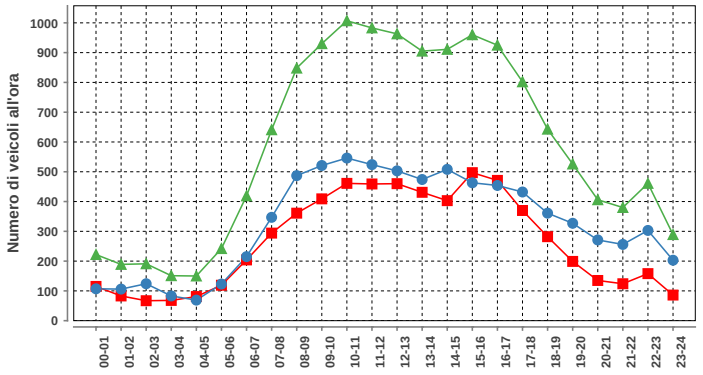

Sabato				
ora	Dir1	Dir2	Dir1+2	%
00-01	115	107	222	1.6
01-02	83	106	189	1.3
02-03	67	124	191	1.4
03-04	68	83	151	1.1
04-05	81	69	150	1.1
05-06	119	123	242	1.7
06-07	204	215	419	3.0
07-08	294	347	641	4.5
08-09	361	487	848	6.0
09-10	409	521	930	6.6
10-11	461	546	1007	7.1
11-12	459	524	983	6.9
12-13	460	503	963	6.8
13-14	431	474	905	6.4
14-15	403	508	911	6.4
15-16	497	463	960	6.8
16-17	471	454	925	6.5
17-18	370	432	802	5.7
18-19	282	361	643	4.5
19-20	199	327	526	3.7
20-21	135	271	406	2.9
21-22	124	256	380	2.7
22-23	158	303	461	3.3
23-24	86	203	289	2.0
Total	6337	7807	14144	100

DISTRIBUZIONE ORARIA DELLA DOMENICA

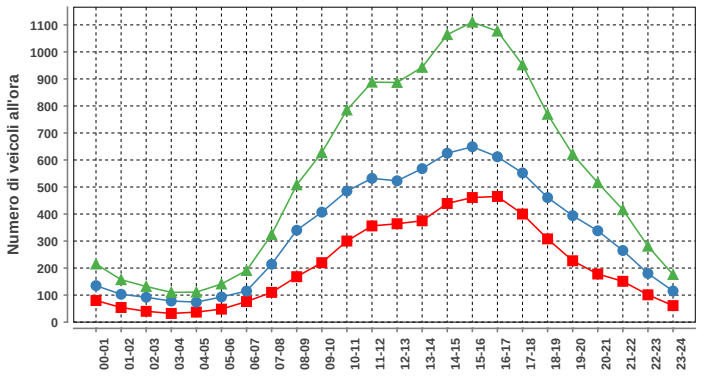

Domenica				
ora	Dir1	Dir2	Dir1+2	%
00-01	80	135	215	1.7
01-02	54	103	157	1.2
02-03	40	92	132	1.0
03-04	32	78	110	0.8
04-05	37	74	111	0.9
05-06	48	93	141	1.1
06-07	76	115	191	1.5
07-08	110	214	324	2.5
08-09	168	340	508	3.9
09-10	220	407	627	4.8
10-11	300	485	785	6.0
11-12	356	532	888	6.8
12-13	364	523	887	6.8
13-14	375	568	943	7.3
14-15	439	625	1064	8.2
15-16	461	649	1110	8.5
16-17	465	612	1077	8.3
17-18	400	552	952	7.3
18-19	308	461	769	5.9
19-20	227	394	621	4.8
20-21	178	338	516	4.0
21-22	151	265	416	3.2
22-23	101	180	281	2.2
23-24	61	115	176	1.4
Total	5051	7950	13001	100

Traffico giornaliero medio TGM:	Dir1 Chiasso	n.d.	n.d.
	Dir2 San Gottardo	n.d.	
Traffico feriale medio TFM:	Dir1 Chiasso	n.d.	n.d.
	Dir2 San Gottardo	n.d.	

Giorni in funzione:	31
TGM/TFM:	n.d.

DISTRIBUZIONE SETTIMANALE

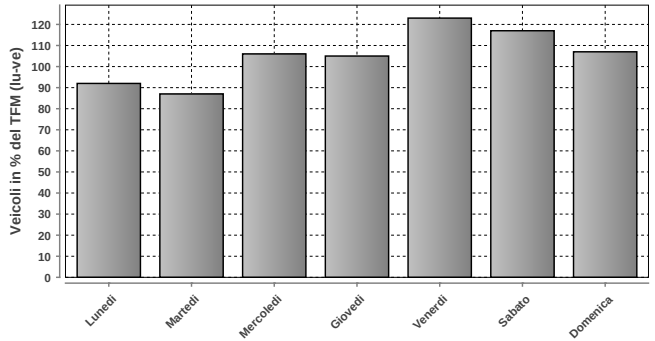

DISTRIBUZIONE SETTIMANALE			
Giorno	Media	% TFM	% TGM
Lunedì	11092	92	86
Martedì	10565	87	82
Mercoledì	12786	106	99
Giovedì	12692	105	99
Venerdì	14919	123	116
Sabato	14141	117	110
Domenica	12996	107	101
Traffico settimanale			693

DISTRIBUZIONE ANNUALE

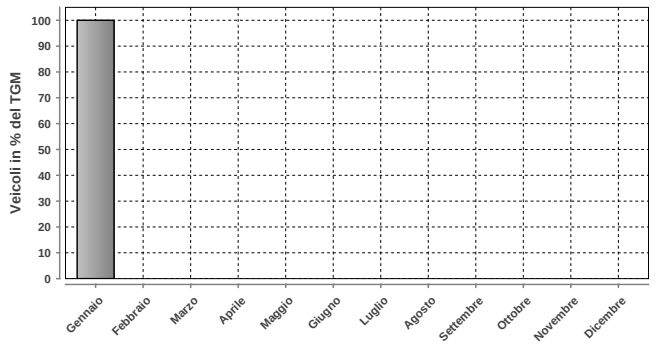

DISTRIBUZIONE ANNUALE		
Mese	Media	% TGM
Gennaio	12864	100
Febbraio	n.d.	n.d.
Marzo	n.d.	n.d.
Aprile	n.d.	n.d.
Maggio	n.d.	n.d.
Giugno	n.d.	n.d.
Luglio	n.d.	n.d.
Agosto	n.d.	n.d.
Settembre	n.d.	n.d.
Ottobre	n.d.	n.d.
Novembre	n.d.	n.d.
Dicembre	n.d.	n.d.
TGM	12864	100

	Giorno	Data	Dir1 Chiasso	Dir2 San Gottardo	Tot 2 dir
Massimo giornaliero	sabato	05.01.2019	6721	13773	20494

	Giorno	Ora	Data	Dir1 Chiasso	Dir2 San Gottardo	Tot 2 dir
Massimo orario	mercoledì	11-12	02.01.2019	795	1193	1988

Osservazioni:

Dati:

Dipartimento del Territorio
Sezione della Mobilit

Elaborazione:

Osservatorio Ambientale
Svizzera Italiana

503 - MAGADINO

Evoluzione del traffico giornaliero (TGM) mensile e annuale

Anno	Gennaio	Febbraio	Marzo	Aprile	Maggio	Giugno	Luglio	Agosto	Settembre	Ottobre	Novembre	Dicembre	TGM
2018	7637	8585	9376	10518									
2017	7372	8500	9993	11118	10700	11188	12418	11304	10948	10938	9157	7822	**10129**
2016	7234	8330	9529	10159	10495	10712	12177	11282	11094	10235	8655	8225	**9849**
2015	7482	8027	9032	10810	10389	10823	12471	10790	10554	10098	8913	8070	**9798**
2014	7287	7950	8800	10536	10299	10705	11999	10707	10740	10084	8417	8491	**9677**
2013	7127	7656	8682	9870	10134	10889	12291	10905	10651	9868	8386	7723	**9526**
2012	6669	7412	8683	9640	9880	10100	12023	11027	10180	9923	8109	7333	**9255**
2011	6459	7824	8548	10418	10005	10286	11856	11306	10452	9846	7978	7369	**9370**
2010	6297	7144	8180	9824	9614	9969	12323	11163	10222	9421	7668	7128	**9092**
2009	6552	7318	8152	9979	9957	10059	12512	10819	10118	9602	7375	6920	**9123**
2008	6444	7282	8553	9336	9723	9999	11709	10808	9848	9628	7587	6990	**8934**
2007	6471	7097	8119	9613	8998	10210	12155	11076	10341	9760	7766	7056	**9071**
2006	5803	6642	7435	9296	9282	9220	10606	10292	9405	9097	7398	6988	**8470**
2005	6140	6747	8073	8643	9412	9456	10861	10192	9218	8702	7103	6531	**8435**
2004	6064	6684	7267	9192	8944	9113	10779	10044	9538		7080	6822	**8365**
2003	6190	6800	7577	9443	8849	9448	10780	9965	9209	8640	6969	6564	**8370**
2002	6296	6697	8061	8883	8264	9176	10823	10119	9272	8994	6939	6761	**8357**
2001	5833	6802	7447	9452	9077	9644	10980	10526	9524	8956	7187	6625	**8504**
2000	5688	6625	7587	8979	8799	9415		10158	9385	7147	6880	6412	**8172**
1999	5545	6176	7406	8923	9097	9060	10731	10038	8966	8459	6633	6361	**8129**
1998	5657		7585	8717	8698	9019	10763	10181	9175	8485	6723	6267	**8390**
1997	5430	6277	7999	8809	8970	8372	10529	10050	9065	8750	6562	6309	**8107**
1996	5469	6079	6914	8929	8561	8852	10392	10022	8849	8469	6542	6063	**7935**
1995	5299	6098	6879	8836	8369	8828	10126	9839	8719	8314	6571	6032	**7836**
1994	5100	5750	7212	8229	8165	8535	10137	9732	8559	7800	6239	6087	**7600**
1993	5223	5755	6403	8272	8085	8430	10360	9598	8051	4518	6087	5908	**7231**
1992	5104	5821	6412	8430	8113	8457	10016	9243	8647	7657	6211	5771	**7494**
1991	5138	5538	6952	7735	8547	8393	10191	9584	8603	8218	6238	5627	**7578**
1990	5000	5900	6491	8198	7905	8448	9909	9412	8767	7978	6126	5409	**7460**
1989	5113	5427	6972	7250	8311	8053	9540	9340	8410	7656	6088	5450	**7387**
1988			6370	7123	7146	7496		8318	7762	8218			**7000**
1987													
1986						7053	8908	8784	8375	7147	5126	4711	
1985	3239	3909	4668	6555	6328								
1984													
1983													
1982	3417	4031	4841	6844	6435	6716	8408	8014	7004	6397	4439	4076	**5896**
1981													
1980													
1979													
1978		3547	4820	5110		5530	6546	6373		5682	4036	3612	**5000**
1977													
1976													
1975													
1974													
1973													
1972													
1971													
1970													

Evoluzione del traffico giornaliero medio annuale (TGM)

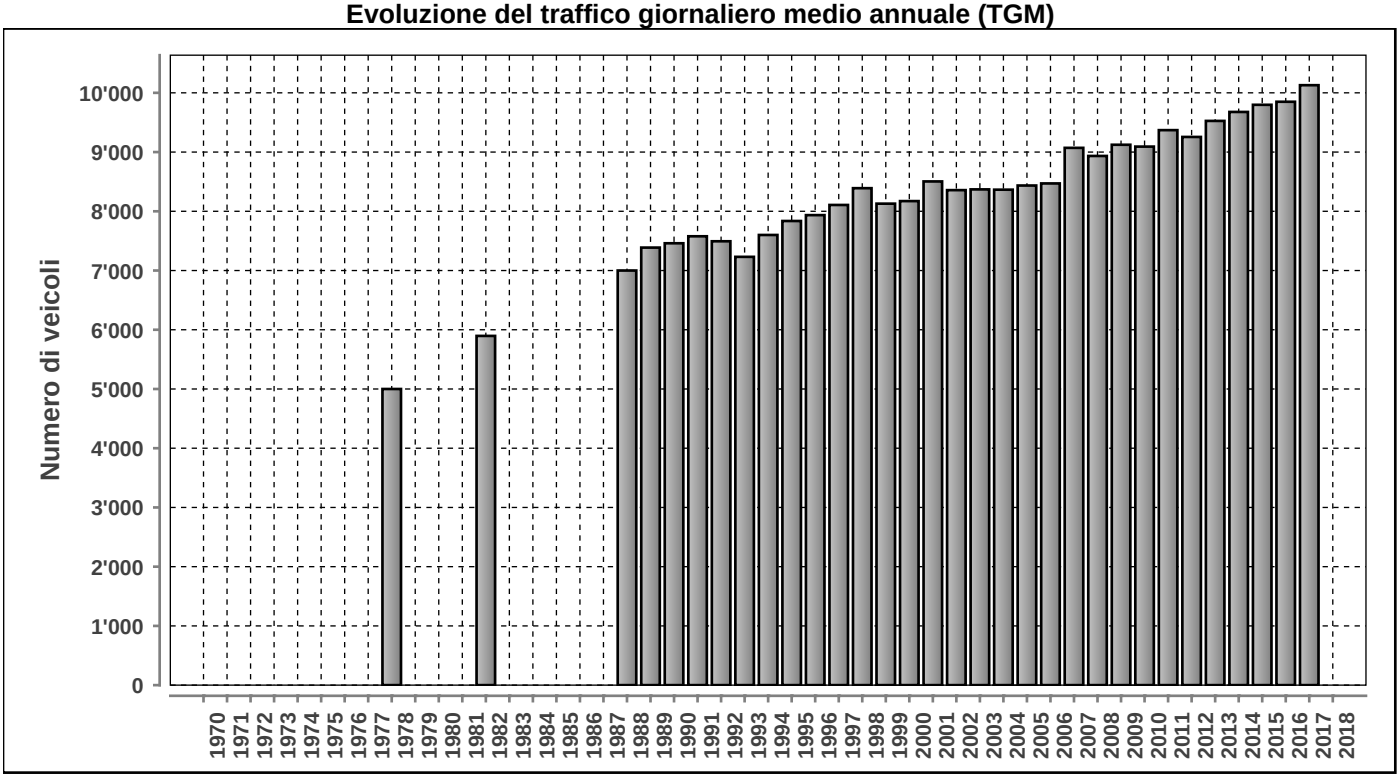

Posto conteggio: **MAGADINO** | Nr: **503** | Comune: **Magadino** | Base di dati **2018**

DISTRIBUZIONE ORARIA DEI FERIALI (LU-VE)

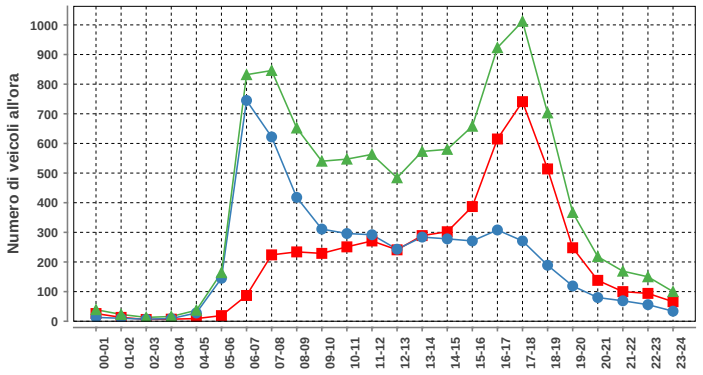

Lunedì-venerdì				
ora	Dir1	Dir2	Dir1+2	%
00-01	26	13	39	0.4
01-02	13	10	23	0.2
02-03	6	7	13	0.1
03-04	7	9	16	0.2
04-05	9	28	37	0.4
05-06	19	145	164	1.6
06-07	87	745	832	8.1
07-08	224	622	846	8.3
08-09	234	418	652	6.4
09-10	229	311	540	5.3
10-11	251	296	547	5.4
11-12	271	292	563	5.5
12-13	241	243	484	4.7
13-14	289	284	573	5.6
14-15	302	278	580	5.7
15-16	387	271	658	6.4
16-17	615	308	923	9.0
17-18	741	271	1012	9.9
18-19	514	189	703	6.9
19-20	248	119	367	3.6
20-21	138	80	218	2.1
21-22	100	69	169	1.7
22-23	94	56	150	1.5
23-24	66	34	100	1.0
Total	5111	5098	10209	100

DISTRIBUZIONE ORARIA DEL SABATO

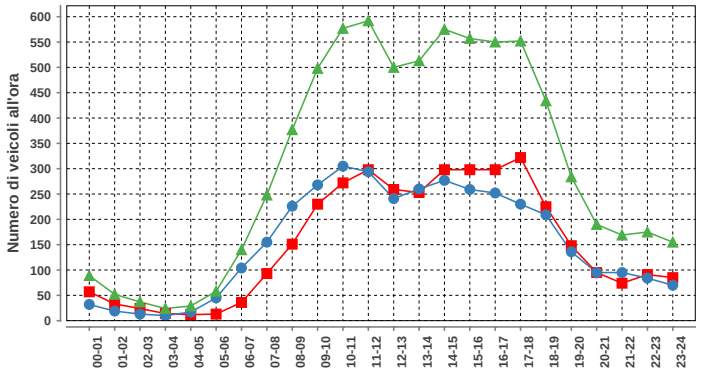

Sabato				
ora	Dir1	Dir2	Dir1+2	%
00-01	57	32	89	1.2
01-02	33	19	52	0.7
02-03	24	13	37	0.5
03-04	14	10	24	0.3
04-05	12	17	29	0.4
05-06	13	45	58	0.8
06-07	36	104	140	1.9
07-08	93	155	248	3.4
08-09	151	226	377	5.1
09-10	230	268	498	6.8
10-11	272	305	577	7.8
11-12	298	294	592	8.0
12-13	259	241	500	6.8
13-14	253	260	513	7.0
14-15	298	277	575	7.8
15-16	298	259	557	7.6
16-17	298	252	550	7.5
17-18	322	230	552	7.5
18-19	225	209	434	5.9
19-20	148	136	284	3.9
20-21	95	95	190	2.6
21-22	74	95	169	2.3
22-23	91	84	175	2.4
23-24	85	70	155	2.1
Total	3679	3696	7375	100

DISTRIBUZIONE ORARIA DELLA DOMENICA

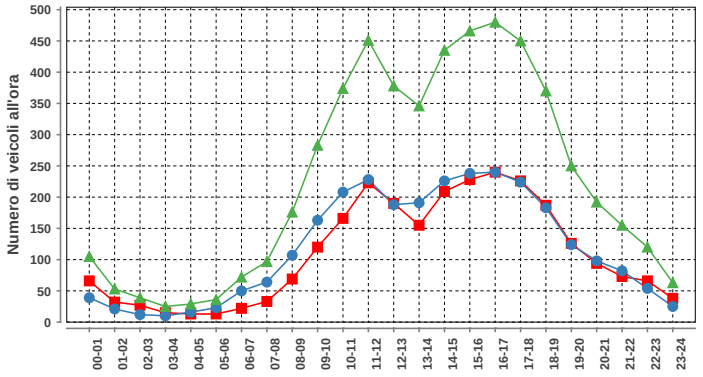

Domenica				
ora	Dir1	Dir2	Dir1+2	%
00-01	66	39	105	1.9
01-02	32	21	53	1.0
02-03	27	12	39	0.7
03-04	15	10	25	0.5
04-05	13	16	29	0.5
05-06	13	23	36	0.7
06-07	22	50	72	1.3
07-08	33	64	97	1.8
08-09	69	107	176	3.2
09-10	120	163	283	5.2
10-11	166	208	374	6.9
11-12	223	228	451	8.3
12-13	190	188	378	6.9
13-14	155	191	346	6.4
14-15	209	226	435	8.0
15-16	228	238	466	8.6
16-17	240	240	480	8.8
17-18	226	224	450	8.3
18-19	187	183	370	6.8
19-20	126	124	250	4.6
20-21	94	98	192	3.5
21-22	73	82	155	2.8
22-23	66	54	120	2.2
23-24	38	25	63	1.2
Total	2631	2814	5445	100

Traffico giornaliero medio TGM:	Dir1 DIRINELLA	n.d.	n.d.
	Dir2 QUARTINO	n.d.	
Traffico feriale medio TFM:	Dir1 DIRINELLA	n.d.	n.d.
	Dir2 QUARTINO	n.d.	

Giorni in funzione:	120
TGM/TFM:	n.d.

DISTRIBUZIONE SETTIMANALE

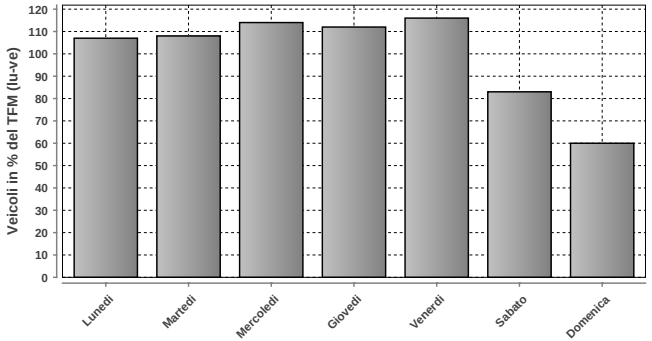

DISTRIBUZIONE SETTIMANALE			
Giorno	Media	% TFM	% TGM
Lunedì	9826	107	109
Martedì	9914	108	110
Mercoledì	10420	114	115
Giovedì	10208	112	113
Venerdì	10624	116	118
Sabato	7552	83	84
Domenica	5442	60	60
Traffico settimanale			709

DISTRIBUZIONE ANNUALE

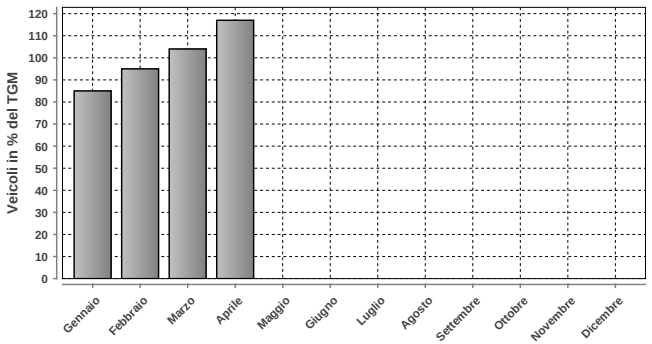

DISTRIBUZIONE ANNUALE		
Mese	Media	% TGM
Gennaio	7637	85
Febbraio	8585	95
Marzo	9376	104
Aprile	10518	117
Maggio	n.d.	n.d.
Giugno	n.d.	n.d.
Luglio	n.d.	n.d.
Agosto	n.d.	n.d.
Settembre	n.d.	n.d.
Ottobre	n.d.	n.d.
Novembre	n.d.	n.d.
Dicembre	n.d.	n.d.
TGM	9028	100

Massimo giornaliero	Giorno	Data	Dir1 DIRINELLA	Dir2 QUARTINO	Tot 2 dir
	venerdì	20.04.2018	8788	5159	13947

Massimo orario	Giorno	Ora	Data	Dir1 DIRINELLA	Dir2 QUARTINO	Tot 2 dir
	mercoledì	17-18	18.04.2018	876	414	1290

Osservazioni:

Dati:

Dipartimento del Territorio
Sezione della Mobilit

Elaborazione:

OASI
Osservatorio Ambientale
Svizzera Italiana

506 - SOLDUNO NORD

Evoluzione del traffico giornaliero (TGM) mensile e annuale

Anno	Gennaio	Febbraio	Marzo	Aprile	Maggio	Giugno	Luglio	Agosto	Settembre	Ottobre	Novembre	Dicembre	TGM
2019	10595	10606	11558	12670	12724	13590	15826	14228	13629	13276	11512	11173	**12629**
2018							15673	14938	13709	13268	11438	11251	
2017	10255	11196	12357	13514	13638	13896	15749	15000	13670	13891	11810	10556	**12973**
2016	10164	11228	12328	13142	13289	13485	15876	15351	14220	13235	11722	11476	**12967**
2015	10448	10961	12177	13516	13471	13954	16529	14476	13641	13128	12157	11477	**13008**
2014	9993	10854	11784	13355	13455	13655	14971	14246	14114	13143	11523	11499	**12726**
2013	10277	10694	12108	12542	12873	13550	15495	14627	13262	12815	11566	11109	**12590**
2012	10045	10866	12168	12835	13408	13302	15535	14594	13211	13239	11511	11024	**12654**
2011	9885	11295	11656	13591	13396	13309	15055	14663	13680	13355	11592	11156	**12728**
2010													
2009					13840	13496	16316		13623				
2008	10022	11145	12139	12940	13114	13251	15785	14626	13363	13350	11224	10614	**12638**
2007	10348	10857	12152	13566	13325	13341	16339	15012	13809	13793	11561	10975	**12938**
2006	9199	10437	11754	13174	13565	13305	15992	15011	13603	13241	13192	11015	**12804**
2005	9922	10868	12248	12738	13874	13896	16325	15304	13326	13268	11324	10516	**12816**
2004	10103	10722	11637	13168	13408	13514	16017	15234	13924	13253	11337	11102	**12792**
2003	10064	11009	11661	13524	13408	14639	16264	15851	13719	13391	11331	10725	**12966**
2002	9786	10458	12217	12993	12744	14033	15854	15072	13663	13609	11127	10912	**12706**
2001	9360	10628	11168	13301	13363	14015	15957	16038	13755	13241	11257	10502	**12715**
2000	9097	10314	11050	11905	12760	14093	16112	15551	14054	12249	10761	10289	**12360**
1999	8979	9903	11492	12937	13722	13581	16422	15391	13567	13340	11079	10387	**12586**
1998	9270	10318	11411	12378	13269	13352	16378	15887	13612	13007	10888	10188	**12514**
1997	8933	10015	11796	12613	13264	12623	16174	15710	13692	13277	10595	9819	**12460**
1996	8782	9544	10450	12230	12114	12892	15677	14908	13339	12576	10595	9756	**11914**
1995	8791	10042	10780	12047	12263	12569	15232	14803	12539	12508	10378	9567	**11807**
1994	8448	9327	11048	11983	12055	12763	15455	14891	12788	10100	10096	9793	**11600**
1993	8838	9797	10685	12479	12781	13106	15407	14964	12765	10069	9805	9401	**11686**
1992	8621	9886	10439	12589	12672	12455	14473	14816	13421	12212	10471	9655	**11886**
1991	8765	9216	10720	12049	12731	12757	15607	14916	12737	12426	10310	9435	**11825**
1990	8559	9551	10578	12272	12193	12687	15204	14265	13197	12051	10145	8814	**11638**
1989	8682	9102	10805	11100	12832	12575	14598	15000	13500	816	9922	8880	**11500**
1988													
1987													
1986													
1985													
1984													
1983	7061	7410	9059	10301	9868	11747	15421	13238	11535	11573	9261	7173	**10323**
1982													
1981													
1980		6638	7198	9339						9920			**9300**
1979													
1978													
1977				8488	7997			9408	7946	7800			**8400**
1976													
1975													
1974													
1973													
1972													
1971													
1970													

Evoluzione del traffico giornaliero medio annuale (TGM)

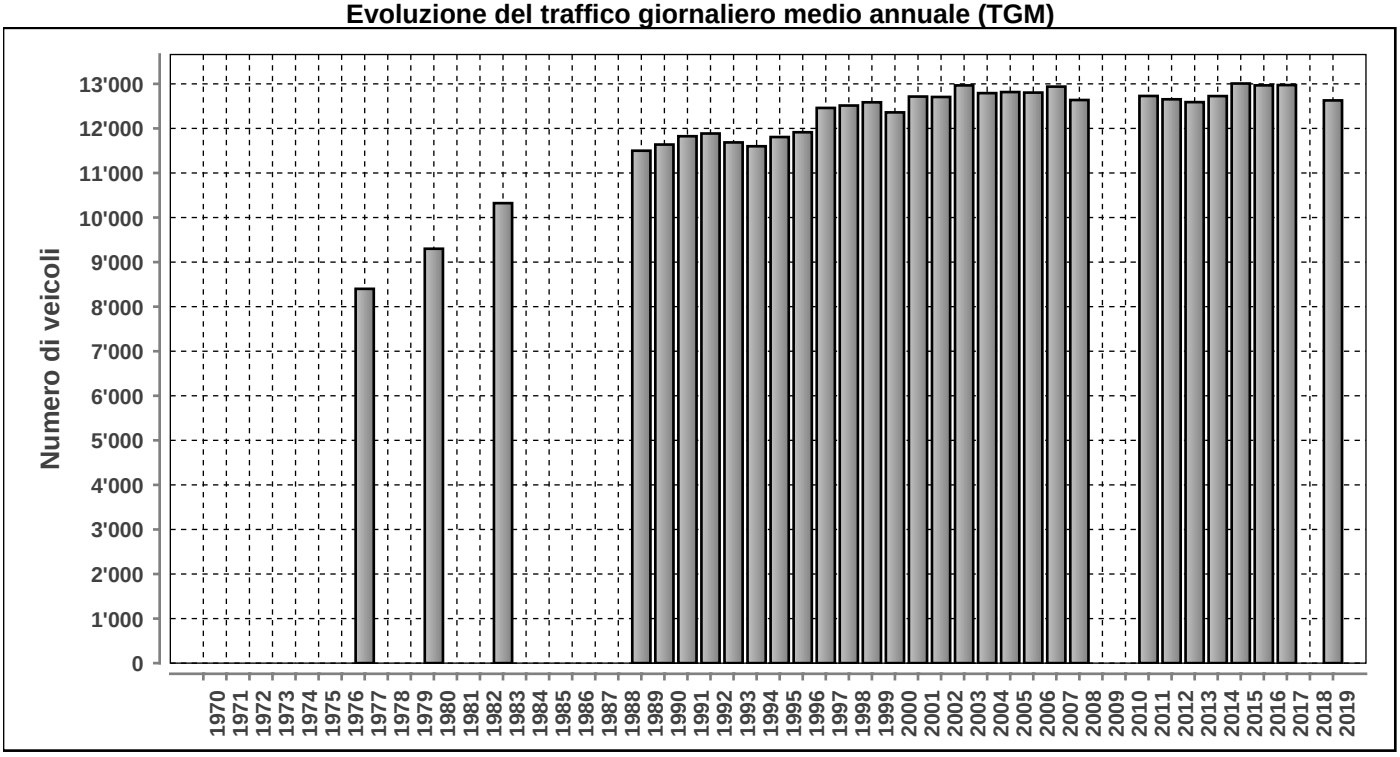

Posto conteggio: **SOLDUNO NORD** | Nr: **506** | Comune: **Locarno** | Base di dati **2019**

DISTRIBUZIONE ORARIA DEI FERIALI (LU-VE)

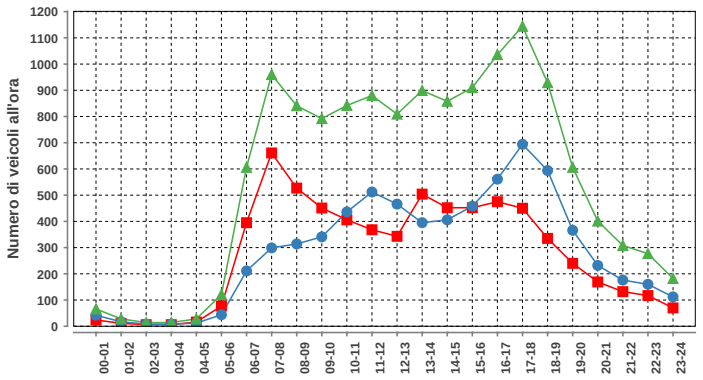

Lunedì-venerdì				
ora	Dir1	Dir2	Dir1+2	%
00-01	24	42	66	0.5
01-02	11	17	28	0.2
02-03	6	8	14	0.1
03-04	6	8	14	0.1
04-05	16	12	28	0.2
05-06	77	44	121	0.9
06-07	395	211	606	4.5
07-08	661	299	960	7.1
08-09	527	314	841	6.2
09-10	451	341	792	5.8
10-11	406	436	842	6.2
11-12	368	512	880	6.5
12-13	343	466	809	6.0
13-14	504	395	899	6.6
14-15	452	406	858	6.3
15-16	452	458	910	6.7
16-17	475	561	1036	7.6
17-18	450	694	1144	8.4
18-19	335	594	929	6.9
19-20	240	366	606	4.5
20-21	169	232	401	3.0
21-22	132	176	308	2.3
22-23	117	160	277	2.0
23-24	70	112	182	1.3
Total	6687	6864	13551	100

DISTRIBUZIONE ORARIA DEL SABATO

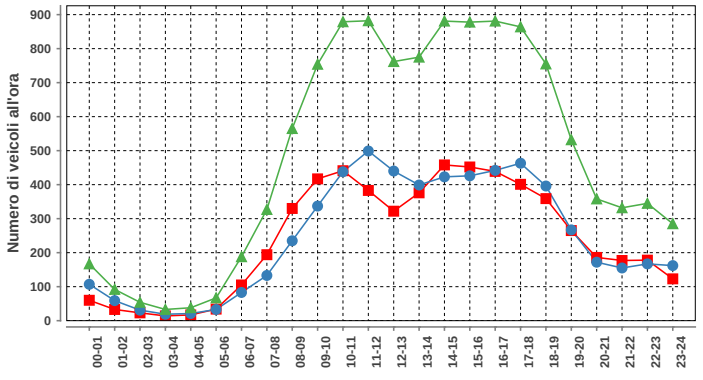

Sabato				
ora	Dir1	Dir2	Dir1+2	%
00-01	60	107	167	1.4
01-02	33	59	92	0.8
02-03	23	31	54	0.5
03-04	14	19	33	0.3
04-05	17	21	38	0.3
05-06	34	33	67	0.6
06-07	105	83	188	1.6
07-08	194	133	327	2.8
08-09	330	235	565	4.8
09-10	417	337	754	6.4
10-11	441	438	879	7.5
11-12	383	499	882	7.5
12-13	322	440	762	6.5
13-14	376	399	775	6.6
14-15	458	423	881	7.5
15-16	452	426	878	7.5
16-17	439	442	881	7.5
17-18	401	463	864	7.4
18-19	359	396	755	6.5
19-20	265	267	532	4.5
20-21	186	172	358	3.1
21-22	177	155	332	2.8
22-23	178	167	345	3.0
23-24	123	162	285	2.4
Total	5787	5907	11694	100

DISTRIBUZIONE ORARIA DELLA DOMENICA

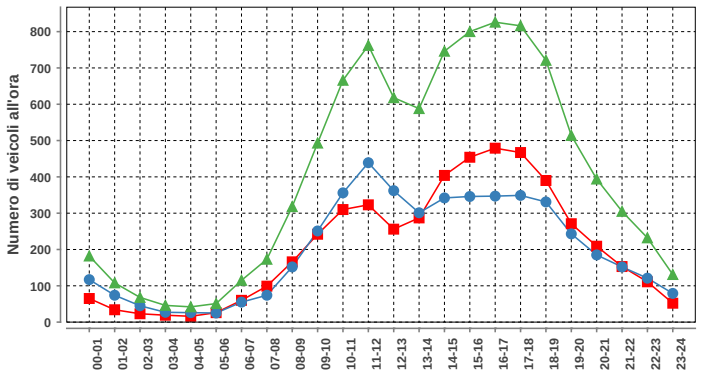

Domenica				
ora	Dir1	Dir2	Dir1+2	%
00-01	65	117	182	1.9
01-02	34	74	108	1.1
02-03	23	45	68	0.7
03-04	19	27	46	0.5
04-05	16	26	42	0.4
05-06	26	25	51	0.5
06-07	60	55	115	1.2
07-08	99	74	173	1.8
08-09	166	152	318	3.3
09-10	242	251	493	5.1
10-11	310	356	666	6.9
11-12	323	439	762	7.8
12-13	256	362	618	6.4
13-14	287	301	588	6.1
14-15	404	342	746	7.7
15-16	454	346	800	8.2
16-17	479	347	826	8.5
17-18	467	349	816	8.4
18-19	390	331	721	7.4
19-20	271	243	514	5.3
20-21	209	185	394	4.1
21-22	153	152	305	3.1
22-23	111	121	232	2.4
23-24	52	79	131	1.3
Total	4916	4799	9715	100

Traffico giornaliero medio TGM:	Dir1 LOCARNO	6254	12629
	Dir2 PONTE BROLLA	6375	
Traffico feriale medio TFM:	Dir1 LOCARNO	6689	13553
	Dir2 PONTE BROLLA	6865	

Giorni in funzione:	365
TGM/TFM:	0.932

DISTRIBUZIONE SETTIMANALE

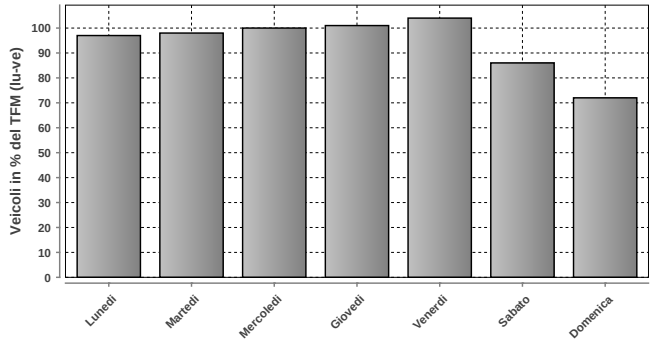

DISTRIBUZIONE SETTIMANALE			
Giorno	Media	% TFM	% TGM
Lunedì	13088	97	104
Martedì	13261	98	105
Mercoledì	13606	100	108
Giovedì	13671	101	108
Venerdì	14141	104	112
Sabato	11650	86	92
Domenica	9712	72	77
Traffico settimanale			706

DISTRIBUZIONE ANNUALE

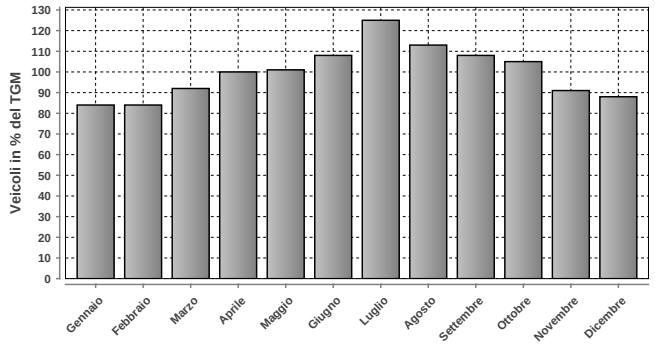

DISTRIBUZIONE ANNUALE		
Mese	Media	% TGM
Gennaio	10595	84
Febbraio	10606	84
Marzo	11558	92
Aprile	12670	100
Maggio	12724	101
Giugno	13590	108
Luglio	15826	125
Agosto	14228	113
Settembre	13629	108
Ottobre	13276	105
Novembre	11512	91
Dicembre	11173	88
TGM	12629	100

Massimo giornaliero	Giorno	Data	Dir1 LOCARNO	Dir2 PONTE BROLLA	Tot 2 dir
	giovedì	25.07.2019	9505	9461	18966

Massimo orario	Giorno	Ora	Data	Dir1 LOCARNO	Dir2 PONTE BROLLA	Tot 2 dir
	martedì	17-18	23.07.2019	707	753	1460

Osservazioni:

Dati:

Dipartimento del Territorio
Sezione della Mobilit

Elaborazione:

Osservatorio Ambientale
Svizzera Italiana

507 - A2 - CIRCONVALL. DI LUGANO

Evoluzione del traffico giornaliero (TGM) mensile e annuale

Anno	Gennaio	Febbraio	Marzo	Aprile	Maggio	Giugno	Luglio	Agosto	Settembre	Ottobre	Novembre	Dicembre	TGM
2019	51010	51510	54720	61831	59839	64683							
2018													
2017	48943	52693	56071	61589	60113	62964		65957	67441	63533	55833	50284	**58689**
2016	48223	52516	56079	60355	62031	62471	70279	65375	66297	61773	55247	53083	**59498**
2015	47826	50465	53918	60294	60598	61350	70166	64915	66658	62201	55895	52957	**58983**
2014	47133	50271	51996	59140	57332	59871	66211	63330	63768	60550	52666	51211	**56991**
2013	48035	48281	52244	57714	58627	59793	69190	63028	63626	60276	52596	49653	**56976**
2012	41953	43671	48324	51977	53235	54611	64717	61158	62656	59864	52864	48229	**53638**
2011	40706	45105	47476	52912	51793	54748	63523	56730	57854	54081	47372	45361	**51505**
2010													
2009	37488	39957	43201	49394	48440	49105	59576	54686	53493	52152		45031	**48231**
2008	39181	42510	44481	48548	49301	49448			51825	49160	41761	39722	**46263**
2007	39211	41288	43987	48461	48706	49197	57953	53341	53127	49938	44117	40658	**47536**
2006	34819	39095	31994	40106	47580	43165	54773	51688	52231	48602	43273	40691	**44034**
2005													
2004	36448	38044	39031		47507								
2003	36738	38893	41346	48512	47300	49530	55340	50324	50992	47866	40900	39043	**45565**
2002										41822	41063	39408	
2001	34025	36701	38978	46597	46861	49145	56833	51781					
2000	32776	36103	38780	44542	43676	45897	51000	46500	45000	43204	37756	36437	**41800**
1999	31067	32346	37008	42322	44085	44332	53819	48630	47448	43699	36975	35905	**41530**
1998	30667	33340	34941	41552	40555	41418	49524	47741	45989	42517	35799	34254	**39897**
1997	28074	31553	35511	38736	40246	39177	47937	44775	43290	40423	33679	32794	**38006**
1996	27635	29129	32665	37520	38323	37976	45969	43740	42156	39259	32256	30352	**36416**
1995	26663	29535	31604	38391	36903	38201	44569	40994	40832	37000	30900	29345	**35400**
1994	25910	27509	32488	35072	35063	35116	44863	39581	39371	35360	30158	29612	**34198**
1993	25585	26976	28736	35105	33001	33822	43081	38553	37438	32536	28741	28082	**32672**
1992	25083	27300	28639	35414	32374	33421	41704	37661	36882	33269	28294	28013	**32353**
1991	24247	23946	29643	32862	33034	33714	40618	37486	36336	33320	27485	26216	**31576**
1990	21956	24224	26425	32928	31000	32364	39354	35477	34634	31416	25950	24039	**29990**
1989						28351	37758	31213		28026	24285	23142	**27200**
1988	19693	20748	24503	28405	28441	28625	39378	32923	32291	28294	23200	20000	**27125**
1987	15714	17571	20310	27314	23998	27294	34276	30205	25182	24854	21000	20418	**24011**
1986	16140	15162	19919	20864	22881	24067	32218	29342	27087	24600	19264	18361	**22549**
1985	11105	14525	16963	21804	20520	22260	28852	26964	25015	22440	17356	16005	**20351**
1984	13023	14043	15597	21817	17974	21559	27671	25777	23270	20019	16235	15131	**19357**
1983	12370	12388	16281	19043	18420	19687	28066	24714	22320	20013	15243	13400	**18539**
1982	10696	12130	14010	19162	17341	17729	26817	23235	19774	17719	13618	13602	**17190**
1981	10036	11181	12097	17003	15063	17512	23251	20644	18499	16631	12989	11354	**15547**
1980	9271	10719	11874	15982	14880	15522	22739	20411	17569	15472	11718	11207	**14798**
1979	9242	10979	12141	16274	13754	15962	21586	20153	16953	14350	11132	10286	**14422**
1978	7780	7751	12219	12013	14070	14538	22121	17210	15686	14084	11805	10582	**13365**
1977	7887	9832	10276	13959	12759	13985	21059	17017	14885	12903	9966	9621	**13037**
1976													
1975													
1974													
1973													
1972													
1971													
1970													

Evoluzione del traffico giornaliero medio annuale (TGM)

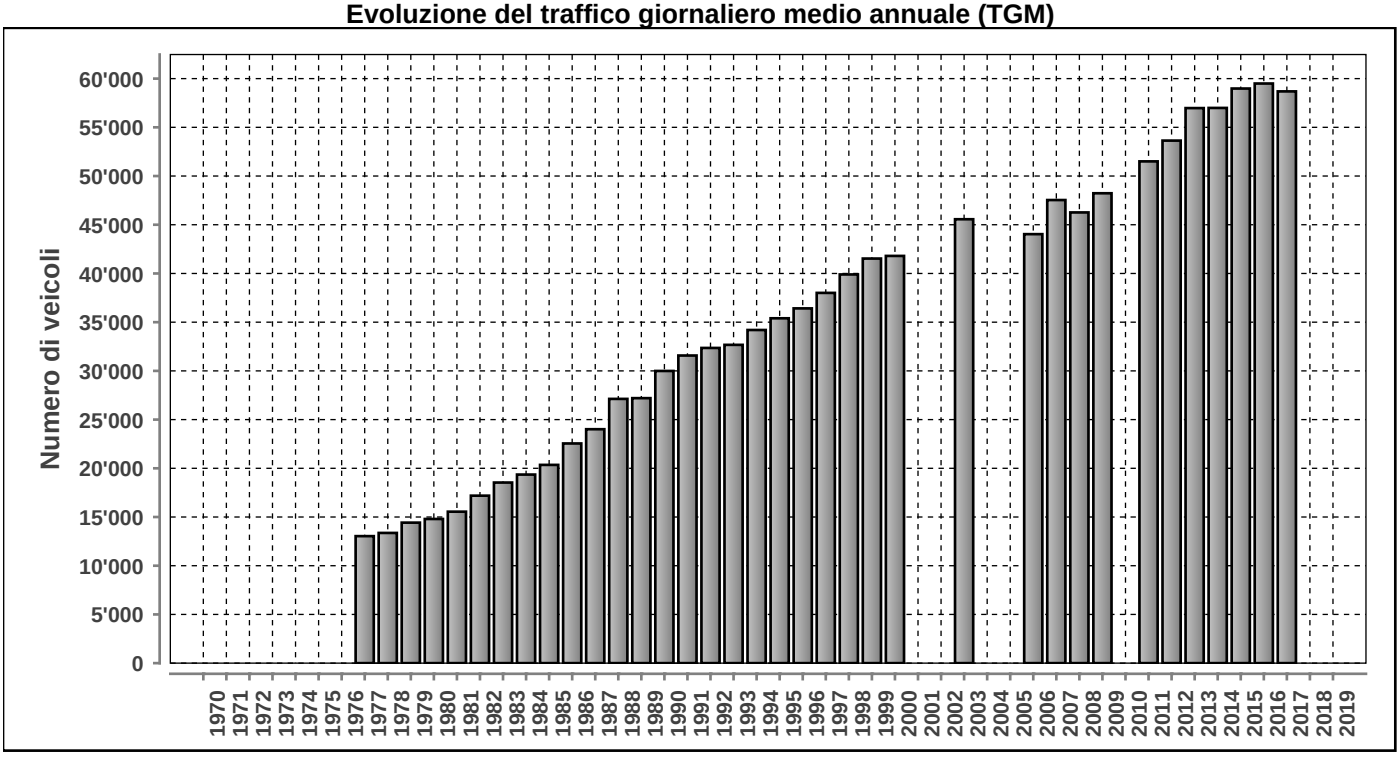

Posto conteggio: **A2 - CIRCONVALL. DI LUGANO**

Nr: **507**

Comune: **Pambio-Noranco**

Base di dati **2019**

Traffico giornaliero medio TGM:	**Dir1 Grancia**	n.d.	n.d.
	Dir2 Bellinzona	n.d.	
Traffico feriale medio TFM:	**Dir1 Grancia**	n.d.	n.d.
	Dir2 Bellinzona	n.d.	

Giorni in funzione:	180
TGM/TFM:	n.d.

DISTRIBUZIONE ORARIA DEI FERIALI (LU-VE)

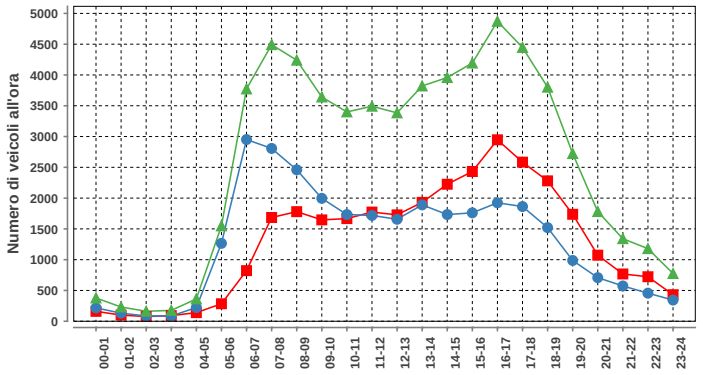

Lunedi-venerdi				
ora	Dir1	Dir2	Dir1+2	%
00-01	161	217	378	0.6
01-02	100	131	231	0.4
02-03	76	86	162	0.3
03-04	91	85	176	0.3
04-05	140	223	363	0.6
05-06	284	1265	1549	2.5
06-07	822	2951	3773	6.1
07-08	1685	2807	4492	7.2
08-09	1780	2460	4240	6.8
09-10	1646	1996	3642	5.9
10-11	1667	1733	3400	5.5
11-12	1773	1719	3492	5.6
12-13	1728	1656	3384	5.4
13-14	1931	1890	3821	6.1
14-15	2225	1733	3958	6.4
15-16	2432	1761	4193	6.7
16-17	2947	1924	4871	7.8
17-18	2584	1863	4447	7.2
18-19	2280	1521	3801	6.1
19-20	1737	987	2724	4.4
20-21	1073	708	1781	2.9
21-22	768	573	1341	2.2
22-23	723	456	1179	1.9
23-24	431	344	775	1.2
Total	31084	31089	62173	100

DISTRIBUZIONE ORARIA DEL SABATO

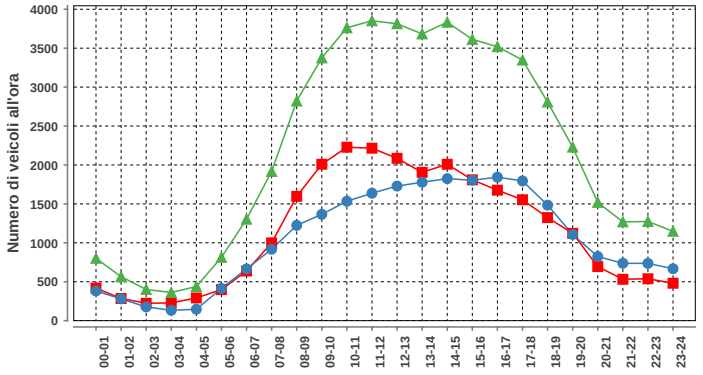

Sabato				
ora	Dir1	Dir2	Dir1+2	%
00-01	419	382	801	1.5
01-02	285	280	565	1.1
02-03	224	177	401	0.8
03-04	228	133	361	0.7
04-05	292	147	439	0.8
05-06	399	414	813	1.5
06-07	638	665	1303	2.5
07-08	999	918	1917	3.7
08-09	1597	1224	2821	5.4
09-10	2009	1366	3375	6.4
10-11	2228	1534	3762	7.2
11-12	2215	1637	3852	7.3
12-13	2085	1729	3814	7.3
13-14	1905	1778	3683	7.0
14-15	2009	1824	3833	7.3
15-16	1809	1804	3613	6.9
16-17	1676	1843	3519	6.7
17-18	1553	1795	3348	6.4
18-19	1324	1484	2808	5.4
19-20	1122	1107	2229	4.2
20-21	695	824	1519	2.9
21-22	532	737	1269	2.4
22-23	538	736	1274	2.4
23-24	481	667	1148	2.2
Total	27262	25205	52467	100

DISTRIBUZIONE ORARIA DELLA DOMENICA

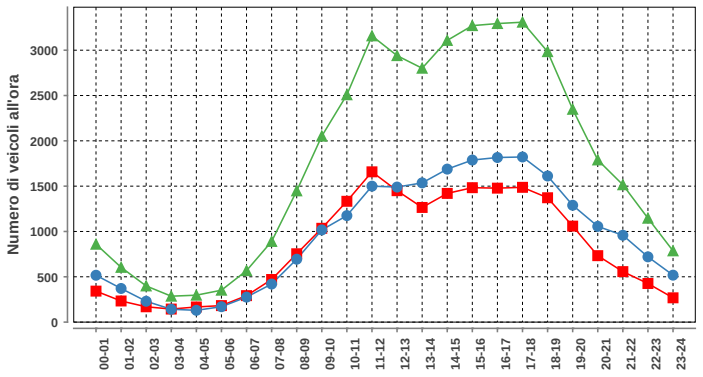

Domenica				
ora	Dir1	Dir2	Dir1+2	%
00-01	342	517	859	2.0
01-02	233	371	604	1.4
02-03	169	230	399	0.9
03-04	144	142	286	0.7
04-05	167	130	297	0.7
05-06	182	170	352	0.8
06-07	292	276	568	1.3
07-08	470	420	890	2.1
08-09	754	694	1448	3.4
09-10	1035	1017	2052	4.8
10-11	1333	1175	2508	5.9
11-12	1658	1500	3158	7.4
12-13	1450	1490	2940	6.9
13-14	1265	1536	2801	6.6
14-15	1420	1688	3108	7.3
15-16	1483	1788	3271	7.7
16-17	1478	1816	3294	7.7
17-18	1487	1822	3309	7.7
18-19	1372	1612	2984	7.0
19-20	1059	1289	2348	5.5
20-21	733	1056	1789	4.2
21-22	557	958	1515	3.5
22-23	426	720	1146	2.7
23-24	268	518	786	1.8
Total	19777	22935	42712	100

DISTRIBUZIONE SETTIMANALE

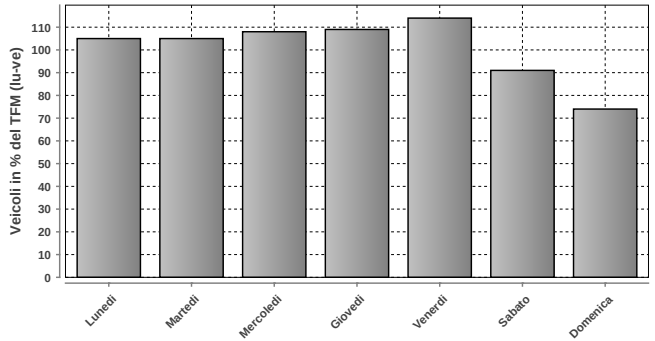

DISTRIBUZIONE SETTIMANALE			
Giorno	**Media**	**% TFM**	**% TGM**
Lunedì	60476	105	105
Martedì	60044	105	105
Mercoledì	61987	108	108
Giovedì	62744	109	109
Venerdì	65227	114	114
Sabato	52239	91	91
Domenica	42695	74	74
Traffico settimanale			707

DISTRIBUZIONE ANNUALE

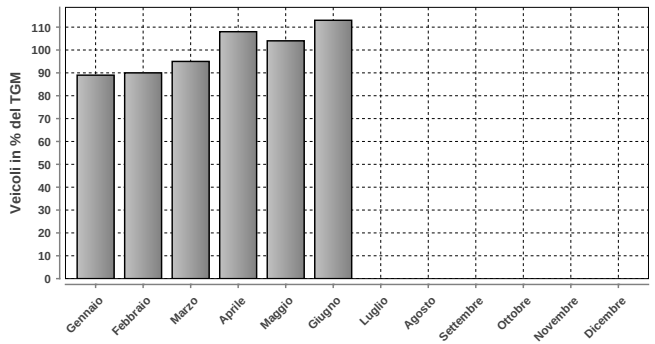

DISTRIBUZIONE ANNUALE		
Mese	**Media**	**% TGM**
Gennaio	51010	89
Febbraio	51510	90
Marzo	54720	95
Aprile	61831	108
Maggio	59839	104
Giugno	64683	113
Luglio	n.d.	n.d.
Agosto	n.d.	n.d.
Settembre	n.d.	n.d.
Ottobre	n.d.	n.d.
Novembre	n.d.	n.d.
Dicembre	n.d.	n.d.
TGM	57327	100

	Giorno	Data	Dir1 Grancia	Dir2 Bellinzona	Tot 2 dir
Massimo giornaliero	venerdì	19.04.2019	47616	31832	79448

	Giorno	Ora	Data	Dir1 Grancia	Dir2 Bellinzona	Tot 2 dir
Massimo orario	venerdì	16-17	21.06.2019	3025	2511	5536

Osservazioni:

Dati:

Dipartimento del Territorio
Sezione della Mobilit

Elaborazione:

Osservatorio Ambientale
Svizzera Italiana

508 - A2 - MAROGGIA

Evoluzione del traffico giornaliero (TGM) mensile e annuale

Anno	Gennaio	Febbraio	Marzo	Aprile	Maggio	Giugno	Luglio	Agosto	Settembre	Ottobre	Novembre	Dicembre	TGM
2019	60918	61897	64229										
2018	60892	63013	66026	71026	73023	74100	80954	72657	76105		65627		70397
2017	58927	62803	66829	72027	70761	73230	79824	73577	77958	73954	66563	61467	69856
2016	57872	62169	65853	70609	72379	72497	80169	72908	76613	72791	66286	63739	69508
2015	57509	60046	64086	69922	69894	71079	79447	72564	76285	70358	65985	63160	68403
2014	56327	59922	61975	67732	67281	69208	74795	70387	73083	70162	62497	61141	66240
2013	56623	56919	61241	66943	67673	68544	76539	69338	72527	69746	62701	59146	65711
2012	54213	55344	61263	66956	66184	67348	75950	68027	70513	68462	61987	56998	64462
2011	52540	56857	59779	65048	63727	66754	74322	66305	70269	66671	60273	58286	63432
2010													
2009													
2008	51335	54843	56748	61090	61563	62196	70793	62809	65595	63790	55705	52891	59688
2007	51276	53522	56339	59999	61104	62213	69803			60011	56388	53034	58362
2006	44341	49881	52466	57040	57445	52737		59927	64035	61036	56051	53064	55330
2005								56340	60063	57573	51649	48839	
2004	44955	46884	48830	55973	54186	54173	57970	56017	57957		44553	47831	51747
2003		50800	48733	56088		55853	61638	54593	58022	55661	50006	47907	53930
2002	44328	43628	52529	52224	52980		61640	55087			49572		56320
2001	42653	45804	46564			57533	63494		58467	53692	46020		51779
2000	41536	45409	47831	52844	52301	51538	59099	53165	53622	52340	46909	45346	50162
1999	40034	40430	44922	49334	51211	51288	59482	53764	55232	50556	46238	45444	49048
1998	40118	42117	43682	47107	45977	47576	56051	51953	53342	50633	44980	43610	47294
1997	37286	41118	44711	48123	49209	48415	56041	50933	52026	48875	43434	42237	46902
1996	37048	38669	42424	47710	47197	48000	53626	49160	50577	47192	42628	40448	45390
1995	25380	38442	40998	46550	45695	46717	51826	46252	49078	47119	41809	39063	43253
1994	35279	36656	42129	40499	38047	44119	52414	44100	46000	42400	39000	38100	41600
1993	34682	35869	37903	43018	41200	42333	50574	43537	45467	41890	38608	37992	41118
1992	33538	36222	37650	43419	40811	41171	48963	43233	44194	41023	38143	37912	40535
1991	32952	32194	38202	41251	41171	41730	48182	42926	43507	41588	37047	35372	39725
1990	32900	32100	35600	39676	38010	39934	45974	40698	42387	39227	34711	33196	37900
1989													
1988													
1987													
1986													
1985													
1984													
1983													
1982													
1981													
1980													
1979													
1978													
1977													
1976													
1975													
1974													
1973													
1972	14785	16212	18881	21997									22000
1971	11701	13036	14087	17419	17363	19432	23415	24293	24115	18000	15944	16227	17919
1970	9634	11769	12446	10595	13011	15391	20786	21827	20059	18157	14852	14275	15234

Evoluzione del traffico giornaliero medio annuale (TGM)

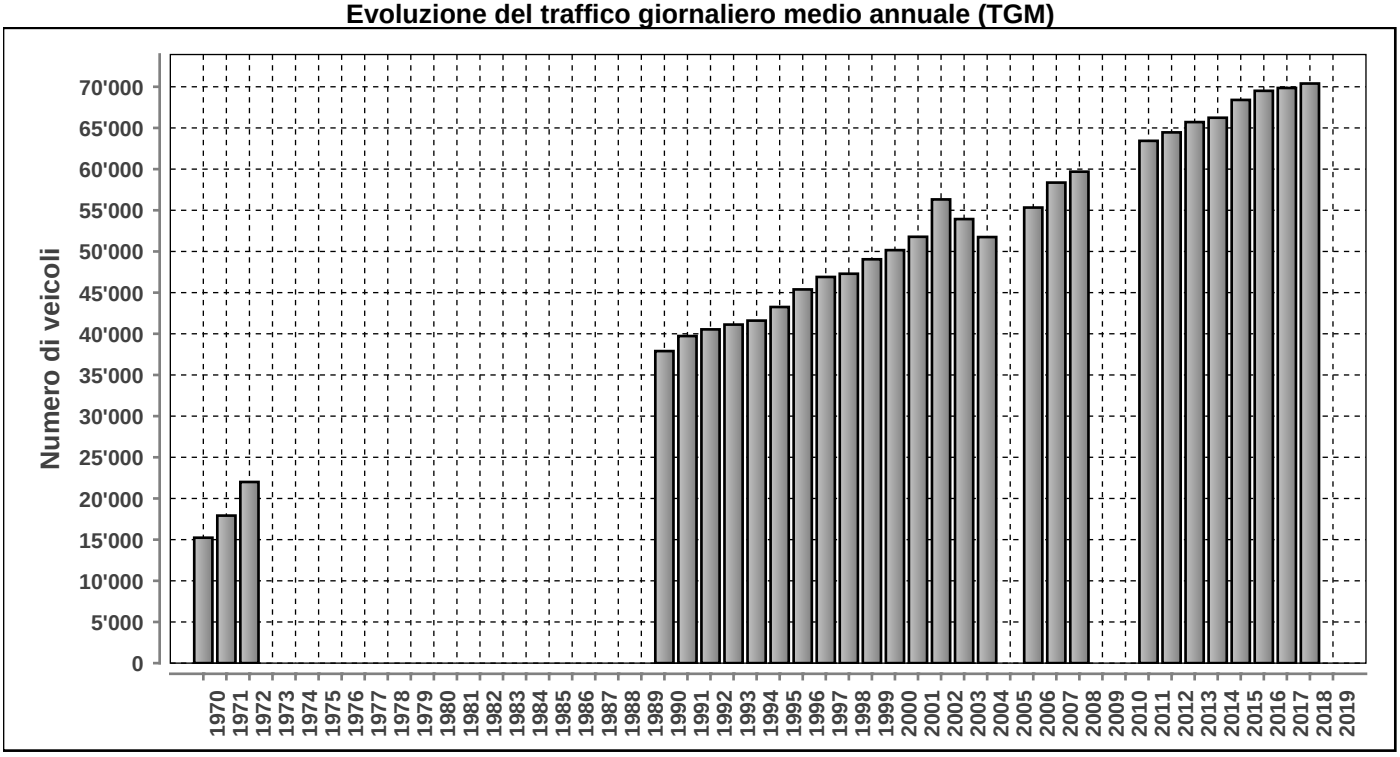

Posto conteggio: **A2 - MAROGGIA** | Nr: **508** | Comune: **Mendrisio** | Base di dati **2019**

DISTRIBUZIONE ORARIA DEI FERIALI (LU-VE)

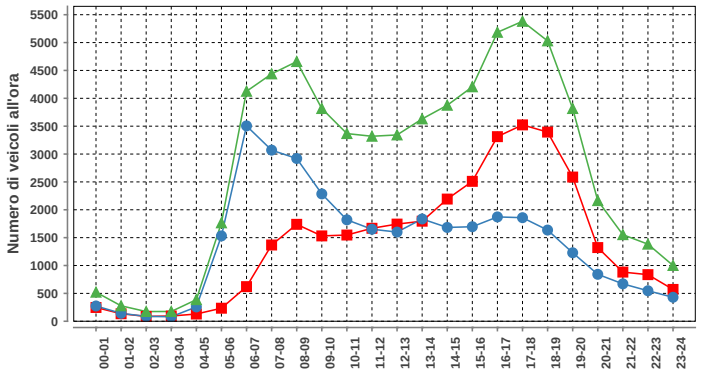

Lunedì-venerdì				
ora	Dir1	Dir2	Dir1+2	%
00-01	247	274	521	0.8
01-02	135	142	277	0.4
02-03	87	87	174	0.3
03-04	94	81	175	0.3
04-05	130	257	387	0.6
05-06	234	1531	1765	2.6
06-07	621	3505	4126	6.1
07-08	1368	3070	4438	6.6
08-09	1739	2920	4659	6.9
09-10	1531	2285	3816	5.6
10-11	1547	1820	3367	5.0
11-12	1668	1651	3319	4.9
12-13	1743	1600	3343	4.9
13-14	1795	1835	3630	5.4
14-15	2192	1683	3875	5.7
15-16	2510	1696	4206	6.2
16-17	3312	1872	5184	7.7
17-18	3523	1858	5381	8.0
18-19	3394	1636	5030	7.4
19-20	2587	1229	3816	5.6
20-21	1322	842	2164	3.2
21-22	882	671	1553	2.3
22-23	836	547	1383	2.0
23-24	571	430	1001	1.5
Total	34068	33522	67590	100

DISTRIBUZIONE ORARIA DEL SABATO

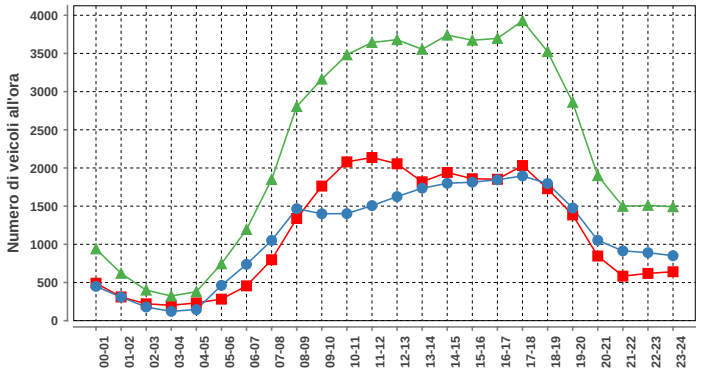

Sabato				
ora	Dir1	Dir2	Dir1+2	%
00-01	491	449	940	1.7
01-02	311	309	620	1.1
02-03	221	179	400	0.7
03-04	201	122	323	0.6
04-05	233	146	379	0.7
05-06	282	463	745	1.4
06-07	456	738	1194	2.2
07-08	798	1051	1849	3.4
08-09	1338	1466	2804	5.1
09-10	1763	1400	3163	5.8
10-11	2080	1402	3482	6.4
11-12	2137	1507	3644	6.7
12-13	2055	1625	3680	6.7
13-14	1819	1735	3554	6.5
14-15	1941	1799	3740	6.9
15-16	1859	1814	3673	6.7
16-17	1852	1845	3697	6.8
17-18	2032	1896	3928	7.2
18-19	1728	1796	3524	6.5
19-20	1385	1475	2860	5.2
20-21	847	1053	1900	3.5
21-22	583	914	1497	2.7
22-23	619	891	1510	2.8
23-24	641	851	1492	2.7
Total	27672	26926	54598	100

DISTRIBUZIONE ORARIA DELLA DOMENICA

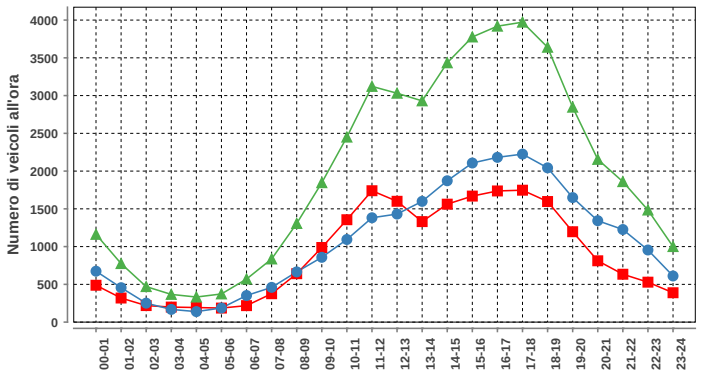

Domenica				
ora	Dir1	Dir2	Dir1+2	%
00-01	488	674	1162	2.4
01-02	319	456	775	1.6
02-03	219	251	470	1.0
03-04	199	168	367	0.8
04-05	193	139	332	0.7
05-06	186	187	373	0.8
06-07	218	352	570	1.2
07-08	376	460	836	1.8
08-09	641	665	1306	2.7
09-10	988	858	1846	3.9
10-11	1356	1094	2450	5.1
11-12	1740	1382	3122	6.6
12-13	1600	1431	3031	6.4
13-14	1331	1599	2930	6.1
14-15	1562	1872	3434	7.2
15-16	1669	2107	3776	7.9
16-17	1737	2182	3919	8.2
17-18	1747	2225	3972	8.3
18-19	1597	2043	3640	7.6
19-20	1197	1649	2846	6.0
20-21	812	1343	2155	4.5
21-22	634	1226	1860	3.9
22-23	529	955	1484	3.1
23-24	389	611	1000	2.1
Total	21727	25929	47656	100

Traffico giornaliero medio TGM:	Dir1 Chiasso	n.d.	n.d.
	Dir2 Airolo	n.d.	
Traffico feriale medio TFM:	Dir1 Chiasso	n.d.	n.d.
	Dir2 Airolo	n.d.	

Giorni in funzione:	90
TGM/TFM:	n.d.

DISTRIBUZIONE SETTIMANALE

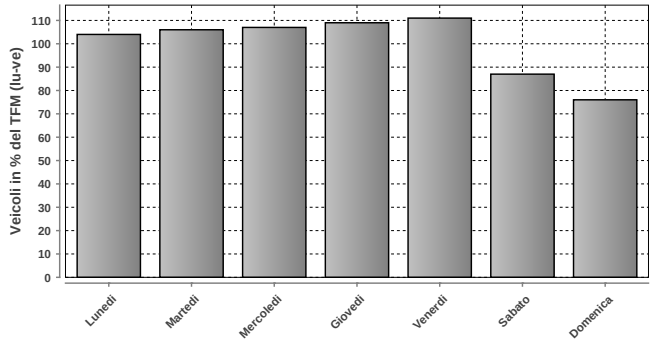

DISTRIBUZIONE SETTIMANALE			
Giorno	Media	% TFM	% TGM
Lunedì	65145	104	104
Martedì	66478	106	107
Mercoledì	67545	107	108
Giovedì	68636	109	110
Venerdì	69774	111	112
Sabato	54599	87	88
Domenica	47618	76	76
Traffico settimanale			705

DISTRIBUZIONE ANNUALE

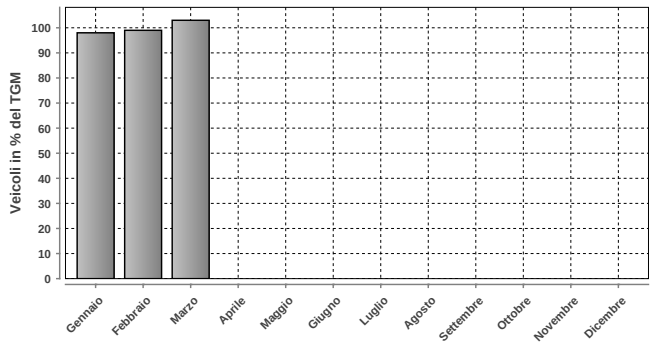

DISTRIBUZIONE ANNUALE		
Mese	Media	% TGM
Gennaio	60918	98
Febbraio	61897	99
Marzo	64229	103
Aprile	n.d.	n.d.
Maggio	n.d.	n.d.
Giugno	n.d.	n.d.
Luglio	n.d.	n.d.
Agosto	n.d.	n.d.
Settembre	n.d.	n.d.
Ottobre	n.d.	n.d.
Novembre	n.d.	n.d.
Dicembre	n.d.	n.d.
TGM	62363	100

	Giorno	Data	Dir1 Chiasso	Dir2 Airolo	Tot 2 dir
Massimo giornaliero	venerdì	15.03.2019	40154	36910	77064

	Giorno	Ora	Data	Dir1 Chiasso	Dir2 Airolo	Tot 2 dir
Massimo orario	venerdì	16-17	01.03.2019	3781	1992	5773

Osservazioni:

Dati:

Dipartimento del Territorio
Sezione della Mobilit

Elaborazione:

OASI
Osservatorio Ambientale
Svizzera Italiana

510 - QUARTINO

Evoluzione del traffico giornaliero (TGM) mensile e annuale

Anno	Gennaio	Febbraio	Marzo	Aprile	Maggio	Giugno	Luglio	Agosto	Settembre	Ottobre	Novembre	Dicembre	TGM
2018	23652	25620	27398	28882									
2017	23652	25775	28267	29690	29670	29999	30610	29624	29045	28973	26458	23495	**27946**
2016	23390	25721	27597	29522	29556	29518	31145	30617	30361	29053	26181	25523	**28188**
2015	23930	25319	27847	29824	29603	30149	32104	30255	29783	29081	27211	25608	**28409**
2014	23424	25566	27478	29779	29354	29328	30517	31075	30133	29191	25737	25192	**28078**
2013	23885	24790	27236	28993	29080	30865	31864	31261	30032	28956	26481	24781	**28203**
2012	22535	24364	27318	28481	28992	29566	31546	30542	29513	28893	26038	24133	**27670**
2011	22298	25334	26937	29397	28986	28797	30647	30053	29676	27777	25456	24453	**27492**
2010	22279	24316	27321	29215	29213	29139	31746	30445	29351	28237	24959	23585	**27503**
2009	22594	24540	27343	29106	29763		31528	30526	29572	29155	25280	23800	**27614**
2008	21870	24521	26885	28853	28902	29079	30987	29947	28314	28536	25051	23792	**27206**
2007	22886	24347	27192	29643	29401	29340	31624	30219	30086		25371	23464	**27555**
2006	20990	23598	25920	28930	29228	28429		29597	29568	28680	25388	23533	**26776**
2005	21902	23652	26675	27969	29605	29528	31651	30498	29242	28246	24772	22826	**27236**
2004	21732	23203	25275	28377	28655	28798	31137			28122	25336	23874	**26168**
2003	21330	23074	25298	28857	28325	29845	30948	29740	29076	28297	24426	22607	**26819**
2002	20603	23099	26391	27854	27745	28501	30592	29412	28934	27488	23031	22509	**26347**
2001													
2000													
1999	19780	21287	25115	27756	28707	28003	29531						**25392**
1998	20085	22523	25329	26758	27460	27473	30512	29615	28020	27286	23111	21473	**25825**
1997	17084	21719	25605	27663	28121	27330	30627	29504	28500	27692	22791	21175	**25913**
1996	17847	19718	22610	25924	25521	26344	29151	28537	27161	26167	21511	19513	**24180**
1995	17648	19993	22139	25840	25240	26048	27968	27304	25736	24000	20900	18686	**23450**
1994	17259	18878	22437	24520	24847	25072	27854	27116	25633	23900	20715	19016	**23100**
1993	17308	18824	21242	24820	25114	25348	28477	27006	25428	17092	20372	18900	**22508**
1992	16608	18873	20852	25098	25254	25603	28506	26530	25946	23711	20550	18420	**23004**
1991		17103	21161	23440	24862	24829	27564	26180	25103	24423	20198	17870	**23023**
1990													
1989													
1988													
1987													
1986													
1985													
1984													
1983													
1982													
1981													
1980													
1979													
1978													
1977													
1976													
1975													
1974													
1973													
1972													
1971													
1970													

Evoluzione del traffico giornaliero medio annuale (TGM)

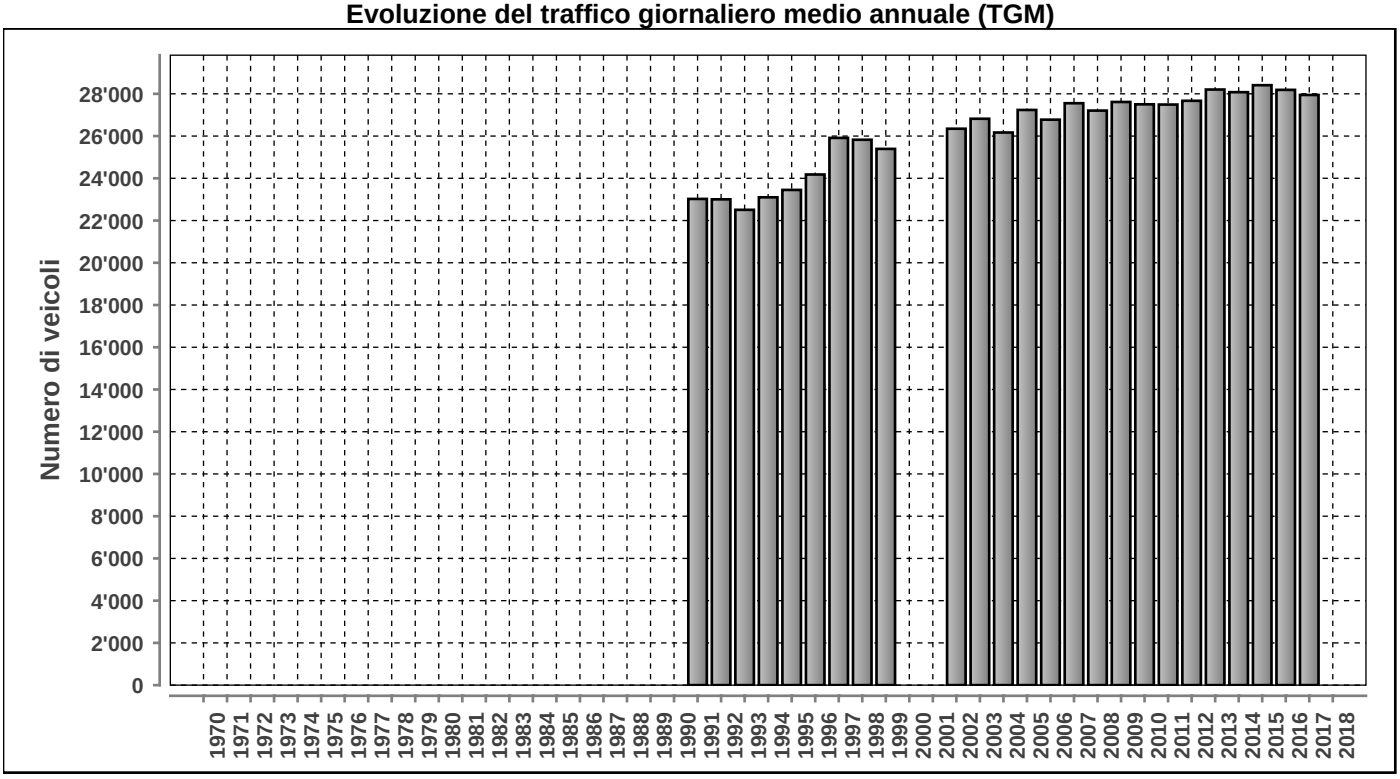

Posto conteggio:	Nr:	Comune:	Base di dati
QUARTINO	**510**	**Magadino**	**2018**

Traffico giornaliero medio TGM:	**Dir1 LOCARNO - MAGADINO**	n.d.	n.d.
	Dir2 CADENAZZO	n.d.	
Traffico feriale medio TFM:	**Dir1 LOCARNO - MAGADINO**	n.d.	n.d.
	Dir2 CADENAZZO	n.d.	

Giorni in funzione:	119
TGM/TFM:	n.d.

DISTRIBUZIONE ORARIA DEI FERIALI (LU-VE)

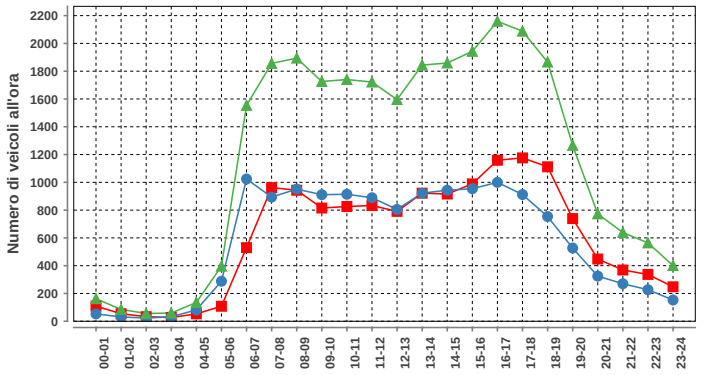

Lunedì-venerdì				
ora	Dir1	Dir2	Dir1+2	%
00-01	109	53	162	0.6
01-02	54	31	85	0.3
02-03	33	23	56	0.2
03-04	27	32	59	0.2
04-05	53	82	135	0.5
05-06	108	288	396	1.4
06-07	530	1024	1554	5.5
07-08	962	894	1856	6.5
08-09	943	951	1894	6.7
09-10	815	911	1726	6.1
10-11	826	914	1740	6.1
11-12	833	889	1722	6.1
12-13	791	805	1596	5.6
13-14	922	922	1844	6.5
14-15	916	943	1859	6.5
15-16	989	954	1943	6.8
16-17	1159	1000	2159	7.6
17-18	1176	912	2088	7.4
18-19	1112	754	1866	6.6
19-20	739	527	1266	4.5
20-21	448	325	773	2.7
21-22	369	270	639	2.3
22-23	337	227	564	2.0
23-24	248	153	401	1.4
Total	14499	13884	28383	100

DISTRIBUZIONE ORARIA DEL SABATO

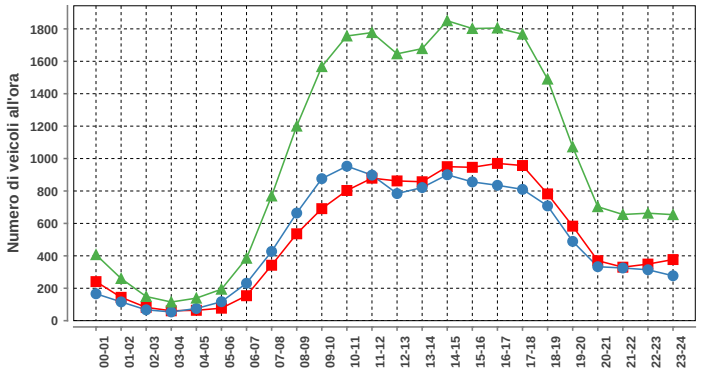

Sabato				
ora	Dir1	Dir2	Dir1+2	%
00-01	241	166	407	1.7
01-02	144	116	260	1.1
02-03	82	67	149	0.6
03-04	61	54	115	0.5
04-05	64	75	139	0.6
05-06	77	117	194	0.8
06-07	154	231	385	1.6
07-08	342	427	769	3.1
08-09	536	664	1200	4.9
09-10	691	876	1567	6.4
10-11	803	953	1756	7.2
11-12	879	898	1777	7.3
12-13	862	784	1646	6.7
13-14	857	821	1678	6.8
14-15	950	900	1850	7.6
15-16	946	856	1802	7.4
16-17	970	835	1805	7.4
17-18	957	810	1767	7.2
18-19	782	708	1490	6.1
19-20	583	489	1072	4.4
20-21	370	333	703	2.9
21-22	330	325	655	2.7
22-23	349	314	663	2.7
23-24	377	277	654	2.7
Total	12407	12096	24503	100

DISTRIBUZIONE ORARIA DELLA DOMENICA

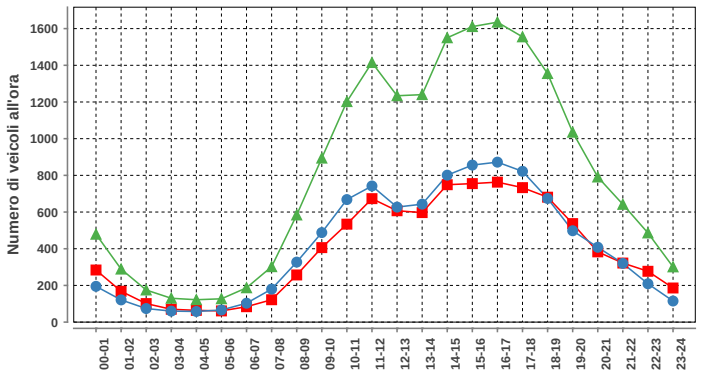

Domenica				
ora	Dir1	Dir2	Dir1+2	%
00-01	284	195	479	2.5
01-02	168	121	289	1.5
02-03	101	74	175	0.9
03-04	70	60	130	0.7
04-05	64	58	122	0.6
05-06	61	66	127	0.7
06-07	84	103	187	1.0
07-08	122	180	302	1.6
08-09	257	327	584	3.0
09-10	406	488	894	4.6
10-11	534	668	1202	6.2
11-12	673	742	1415	7.3
12-13	607	627	1234	6.4
13-14	597	643	1240	6.4
14-15	749	801	1550	8.0
15-16	755	856	1611	8.3
16-17	763	872	1635	8.5
17-18	733	822	1555	8.0
18-19	681	674	1355	7.0
19-20	537	498	1035	5.4
20-21	383	408	791	4.1
21-22	322	320	642	3.3
22-23	277	209	486	2.5
23-24	186	115	301	1.6
Total	9414	9927	19341	100

DISTRIBUZIONE SETTIMANALE

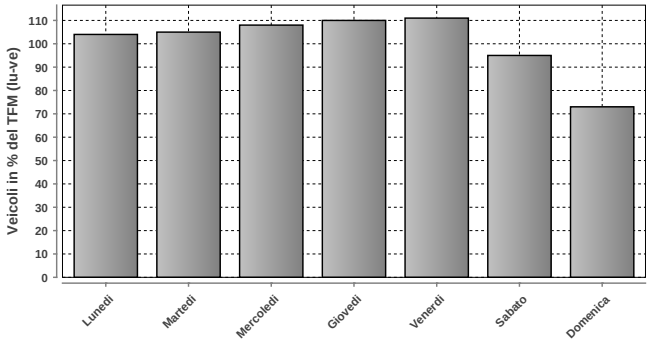

DISTRIBUZIONE SETTIMANALE			
Giorno	**Media**	**% TFM**	**% TGM**
Lunedì	27430	104	104
Martedì	27656	105	105
Mercoledì	28402	108	108
Giovedì	28932	110	110
Venerdì	29374	111	111
Sabato	25069	95	95
Domenica	19338	73	73
Traffico settimanale			706

DISTRIBUZIONE ANNUALE

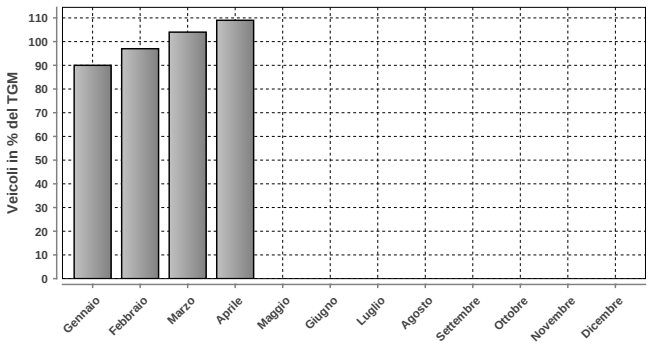

DISTRIBUZIONE ANNUALE		
Mese	**Media**	**% TGM**
Gennaio	23652	90
Febbraio	25620	97
Marzo	27398	104
Aprile	28882	109
Maggio	n.d.	n.d.
Giugno	n.d.	n.d.
Luglio	n.d.	n.d.
Agosto	n.d.	n.d.
Settembre	n.d.	n.d.
Ottobre	n.d.	n.d.
Novembre	n.d.	n.d.
Dicembre	n.d.	n.d.
TGM	26378	100

Massimo giornaliero	**Giorno**	**Data**	**Dir1 LOCARNO - MAGADINO**	**Dir2 CADENAZZO**	**Tot 2 dir**
	venerdì	20.04.2018	17478	15468	32946

Massimo orario	**Giorno**	**Ora**	**Data**	**Dir1 LOCARNO - MAGADINO**	**Dir2 CADENAZZO**	**Tot 2 dir**
	lunedì	16-17	16.04.2018	1262	1101	2363

Osservazioni:

Dati:

Dipartimento del Territorio
Sezione della Mobilit

Elaborazione:

Osservatorio Ambientale
Svizzera Italiana

521 - CAVIANO DOGANA DIRINELLA

Evoluzione del traffico giornaliero (TGM) mensile e annuale

Anno	Gennaio	Febbraio	Marzo	Aprile	Maggio	Giugno	Luglio	Agosto	Settembre	Ottobre	Novembre	Dicembre	TGM
2019	3464	3895	4275	4895	4917	5168	5501	4910	5146	4881	3863	3507	4538
2018	3450	3905	4277	4534	4979	5098	5511	5215	5156	4820	4612	3537	4594
2017	3291	3850	4616	5134	4825	5110	5603	5182	5104	4929	4176	3467	4610
2016	3120	3722	4212	4433	4736	4798	5290	5109	5092	4551	3900	3556	4378
2015	3242	3536	3859	4684	4574	4728	5347	4827	4767	4476	4007	3451	4295
2014	2901	3304	3654	4414	4286	4614	5036	4603	4698	4428	3665	3898	4129
2013	3046	3084	3405	3943	4183	4461	5065	4677	4506	3980	3450	3041	3908
2012	2562	2905	3337	3741	3945	4017	4712	4523	4158	3972	3197	3088	3683
2011	2461	3011	3273	3936	3790	3989	4485	4528	4086	3625	3040	2736	3583
2010	2278	2710	3039	3534	3479	3642							
2009	2342	2681					4335	4024	3811		2752	2465	
2008	2248	2666	3038	3211	3408	3412	4122	3816	3545	3405	2666	2385	3161
2007	2294	2613	2869	3523	3375	3440	4033	3989	3697	3424	2660	2376	3194
2006	2063	2422	2786	3450	3442	3430	3934	4120	3651	3372	2685	2375	3148
2005	2177	2460	3017	3127	3773	3656	4285	4258	3702	3321	2574	2282	3225
2004	2086	2321	2509	3430	3412	3520	4165	4149	3786	3132	2534	2416	3124
2003	2125	2374	2756	3588	3376	3665	4083	4107	3563	3236	2422	2254	3129
2002	2155	2254	2681	3232	2342	3299	4099	4101	3544	3307	2329	2247	2966
2001										3347	2581	2339	
2000													
1999	1860	2068	2478	3162	3452	3482	3998	4039	3433	2957	2238		3042
1998	1978	2207	2483	3160	3201	3367	3980	4068	3564	3085	2235	2100	2957
1997	1964	2293	3012	3237	3511	3072	4005	4100	3524	3269	2189	2156	3043
1996	2024	2300	2641	3529	3432	3367	4088	4301	3615	3333	2413	2192	3106
1995	1960	2296	2711	3739	3434	3690	4050	4345	3604	3351	2547	2381	3181
1994	1927	2226	2754	3209	3154	3317	3979	4045	3589	3058	2286	2282	3000
1993	2109	2320	2513	3256	3113	3297	4061	3879	3431	1942	2284	2312	2879
1992	2177	2439	2620	3479	3206	3382	4033	3903	3844	3169	2457	1437	3091
1991													
1990													
1989													
1988													
1987													
1986													
1985													
1984													
1983													
1982													
1981													
1980													
1979													
1978													
1977													
1976													
1975													
1974													
1973													
1972													
1971													
1970													

Evoluzione del traffico giornaliero medio annuale (TGM)

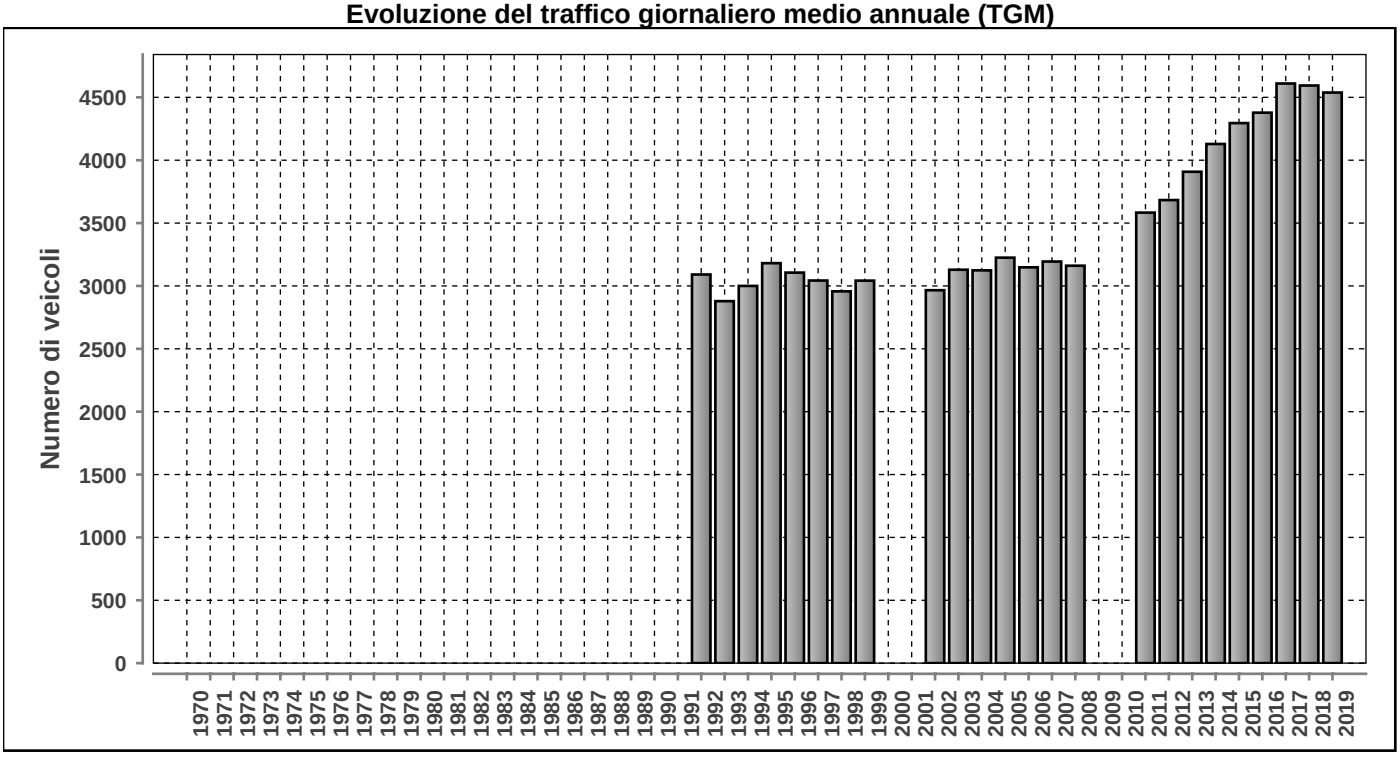

Posto conteggio: **CAVIANO DOGANA DIRINELLA**

Nr: **521**

Comune: **Caviano**

Base di dati **2019**

DISTRIBUZIONE ORARIA DEI FERIALI (LU-VE)

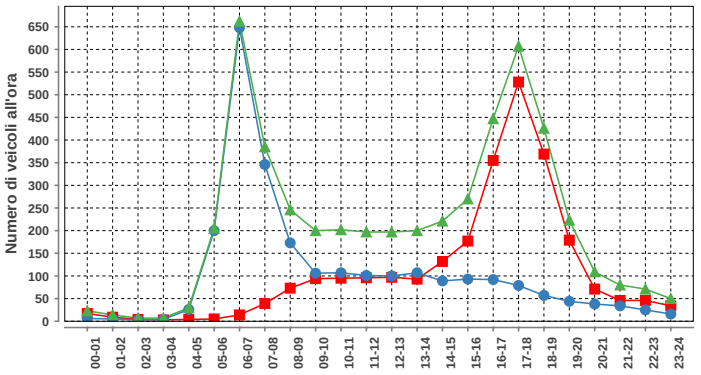

Lunedi-venerdi				
ora	Dir1	Dir2	Dir1+2	%
00-01	17	6	23	0.5
01-02	9	5	14	0.3
02-03	4	3	7	0.1
03-04	3	4	7	0.1
04-05	4	26	30	0.6
05-06	5	200	205	4.0
06-07	14	648	662	13.0
07-08	39	346	385	7.6
08-09	73	173	246	4.8
09-10	94	106	200	3.9
10-11	95	107	202	4.0
11-12	96	101	197	3.9
12-13	97	100	197	3.9
13-14	93	107	200	3.9
14-15	132	89	221	4.4
15-16	177	93	270	5.3
16-17	355	92	447	8.8
17-18	528	79	607	12.0
18-19	369	57	426	8.4
19-20	179	44	223	4.4
20-21	71	38	109	2.1
21-22	46	34	80	1.6
22-23	46	25	71	1.4
23-24	34	16	50	1.0
Total	2580	2499	5079	100

DISTRIBUZIONE ORARIA DEL SABATO

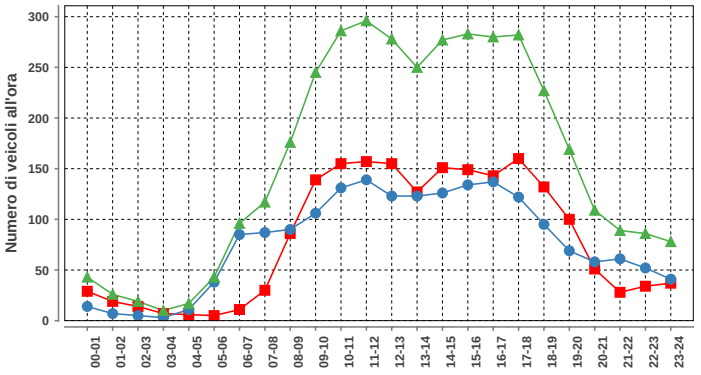

Sabato				
ora	Dir1	Dir2	Dir1+2	%
00-01	29	14	43	1.1
01-02	19	7	26	0.7
02-03	14	5	19	0.5
03-04	7	3	10	0.3
04-05	6	11	17	0.4
05-06	5	38	43	1.1
06-07	11	85	96	2.5
07-08	30	87	117	3.1
08-09	86	90	176	4.7
09-10	139	106	245	6.5
10-11	155	131	286	7.6
11-12	157	139	296	7.8
12-13	155	123	278	7.4
13-14	127	123	250	6.6
14-15	151	126	277	7.3
15-16	149	134	283	7.5
16-17	143	137	280	7.4
17-18	160	122	282	7.5
18-19	132	95	227	6.0
19-20	100	69	169	4.5
20-21	51	58	109	2.9
21-22	28	61	89	2.4
22-23	34	52	86	2.3
23-24	37	41	78	2.1
Total	1925	1857	3782	100

DISTRIBUZIONE ORARIA DELLA DOMENICA

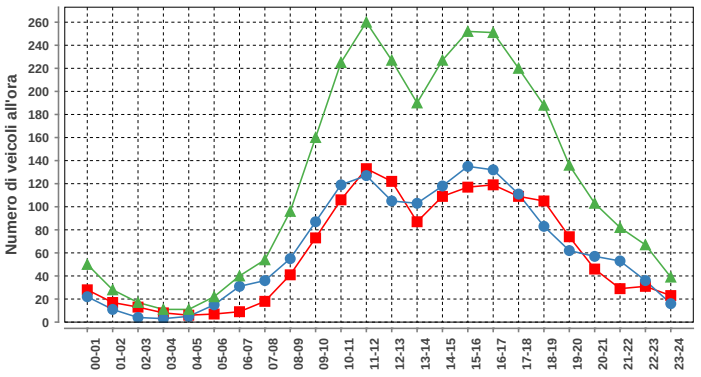

Domenica				
ora	Dir1	Dir2	Dir1+2	%
00-01	28	22	50	1.7
01-02	17	11	28	0.9
02-03	13	4	17	0.6
03-04	8	3	11	0.4
04-05	6	5	11	0.4
05-06	7	15	22	0.7
06-07	9	31	40	1.4
07-08	18	36	54	1.8
08-09	41	55	96	3.2
09-10	73	87	160	5.4
10-11	106	119	225	7.6
11-12	133	127	260	8.8
12-13	122	105	227	7.7
13-14	87	103	190	6.4
14-15	109	118	227	7.7
15-16	117	135	252	8.5
16-17	119	132	251	8.5
17-18	109	111	220	7.4
18-19	105	83	188	6.4
19-20	74	62	136	4.6
20-21	46	57	103	3.5
21-22	29	53	82	2.8
22-23	31	36	67	2.3
23-24	23	16	39	1.3
Total	1430	1526	2956	100

Traffico giornaliero medio TGM:	Dir1 ITALIA	2294	4538
	Dir2 SVIZZERA	2244	
Traffico feriale medio TFM:	Dir1 ITALIA	2577	5077
	Dir2 SVIZZERA	2500	

Giorni in funzione:	365
TGM/TFM:	0.894

DISTRIBUZIONE SETTIMANALE

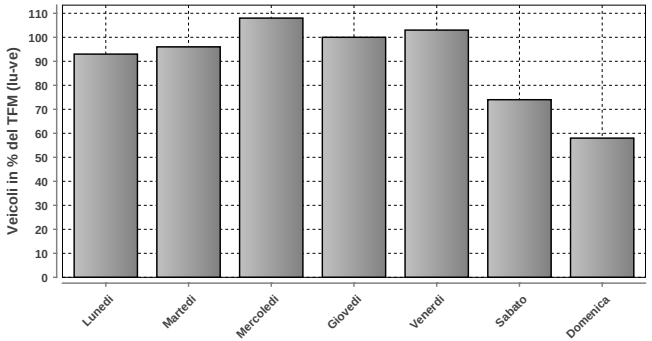

DISTRIBUZIONE SETTIMANALE			
Giorno	Media	% TFM	% TGM
Lunedì	4714	93	104
Martedì	4887	96	108
Mercoledì	5474	108	121
Giovedì	5096	100	112
Venerdì	5217	103	115
Sabato	3767	74	83
Domenica	2958	58	65
Traffico settimanale			708

DISTRIBUZIONE ANNUALE

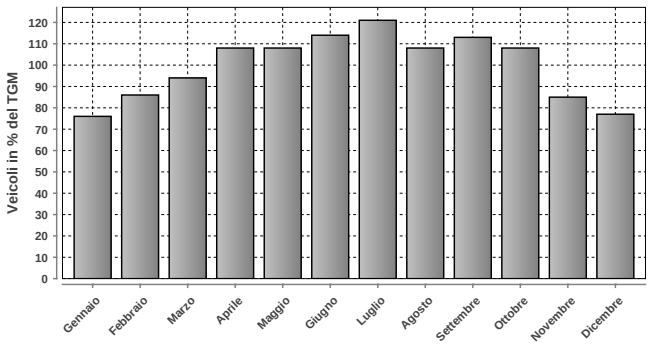

DISTRIBUZIONE ANNUALE		
Mese	Media	% TGM
Gennaio	3464	76
Febbraio	3895	86
Marzo	4275	94
Aprile	4895	108
Maggio	4917	108
Giugno	5168	114
Luglio	5501	121
Agosto	4910	108
Settembre	5146	113
Ottobre	4881	108
Novembre	3863	85
Dicembre	3507	77
TGM	4538	100

	Giorno	Data	Dir1 ITALIA	Dir2 SVIZZERA	Tot 2 dir
Massimo giornaliero	mercoledì	17.07.2019	3917	3487	7404

	Giorno	Ora	Data	Dir1 ITALIA	Dir2 SVIZZERA	Tot 2 dir
Massimo orario	giovedì	06-07	14.11.2019	14	776	790

Osservazioni:

Dati:

Dipartimento del Territorio
Sezione della Mobilit

Elaborazione:

OASI
Osservatorio Ambientale
Svizzera Italiana

524 - OLIVONE - LUCOMAGNO

Evoluzione del traffico giornaliero (TGM) mensile e annuale

Anno	Gennaio	Febbraio	Marzo	Aprile	Maggio	Giugno	Luglio	Agosto	Settembre	Ottobre	Novembre	Dicembre	TGM
2019	1452	1530	1307	1268	1622	2617	3124	3327	2301	1775	1150	1446	1914
2018	1424	1450	1088	1121	2285	2471	3243	3477					
2017	1470	1348	1187	1681	1891	2480	3180	3370	2087	1950	1210	1284	1934
2016	1485	1424	1326	1235	1889	2040				1714	1249	1424	
2015	1510	1432			1841	2334	3482	3269	2094	1691	1413	1401	2054
2014	1666	1396	1430	1415	1781	2442	2808	3222	2292	1807	1279	1342	1911
2013	1702	1550	1330	1279	1786	2484	3607	3867	2431	1678	1401	1498	2057
2012	1831	1574	1437	1238	1754	2374	3187	3698	2329	1797	1290	1649	2018
2011	1950	1561	1358	1692	1824	2358	3064	3627	2293	1832	1252	1462	2028
2010	2101	1790	1257	1249	1777	2394							
2009	1860	1514	1209	1088	2040	2441	3329	3877	2397	1935	1270	1732	2067
2008	1652	1864	1319	1085	1777	2294	3094	3683	2096	1815	1130	1543	1950
2007	1592	1515	1309	1795	1901	2264	3458	3599	2406	1811	1181	1624	2054
2006	1786	1476	1213	1408	1941	3575	3689	3350	2461	1886	1193	1440	2102
2005	1803	1479	1356	1311	2123	2377	3399	3788	2218	1828	1171	1396	2028
2004	1679	1507	1136	1300	1827	2401	3302	3727	2526	1639	1211	1342	1973
2003	1641	1443	1270	1419	1822	3001	3492	4094	2344	1605	1099	1300	2044
2002	1464	1411	1290	1382	1659	2522	3250	3685	2230	1718	1087	1350	1921
2001	1445	1469	1091	1145	1803	2390	3267	3909	2119	1809	1234	1237	1910
2000	1444	1067	869	913	1219	2416	3003	3617	2340	1468	1020	1477	1742
1999	1527	1374	1031	1051	1670	2261	3344	3385	2284	1635	975	1009	1801
1998	1568	1480	1067	1036	1597	2440	3565	4070	2279	1732	1115	1054	1923
1997	1395	1491	1266	1505	1980	1984	3315	3917	2625	2010	1200	1383	2012
1996	1430	1447	1113	1190	1679	2546	3212	3640	2299	1804	1249	1257	1909
1995	1493	1438	1168	1260	1823	2235	3717	3690	2181	2150	1295	1278	1984
1994	1526	1367	1255	1210	1743	2350	3852				1205	1211	
1993	1404	1114	1047	1186	1846	2306	3471	3847	2158	1534	1266	1377	1888
1992						2171	3371	4029	2484	1709	1179	1305	2307
1991								4095	2328	1690			
1990													
1989													
1988													
1987													
1986													
1985													
1984													
1983													
1982													
1981													
1980													
1979													
1978													
1977													
1976													
1975													
1974													
1973													
1972													
1971													
1970													

Evoluzione del traffico giornaliero medio annuale (TGM)

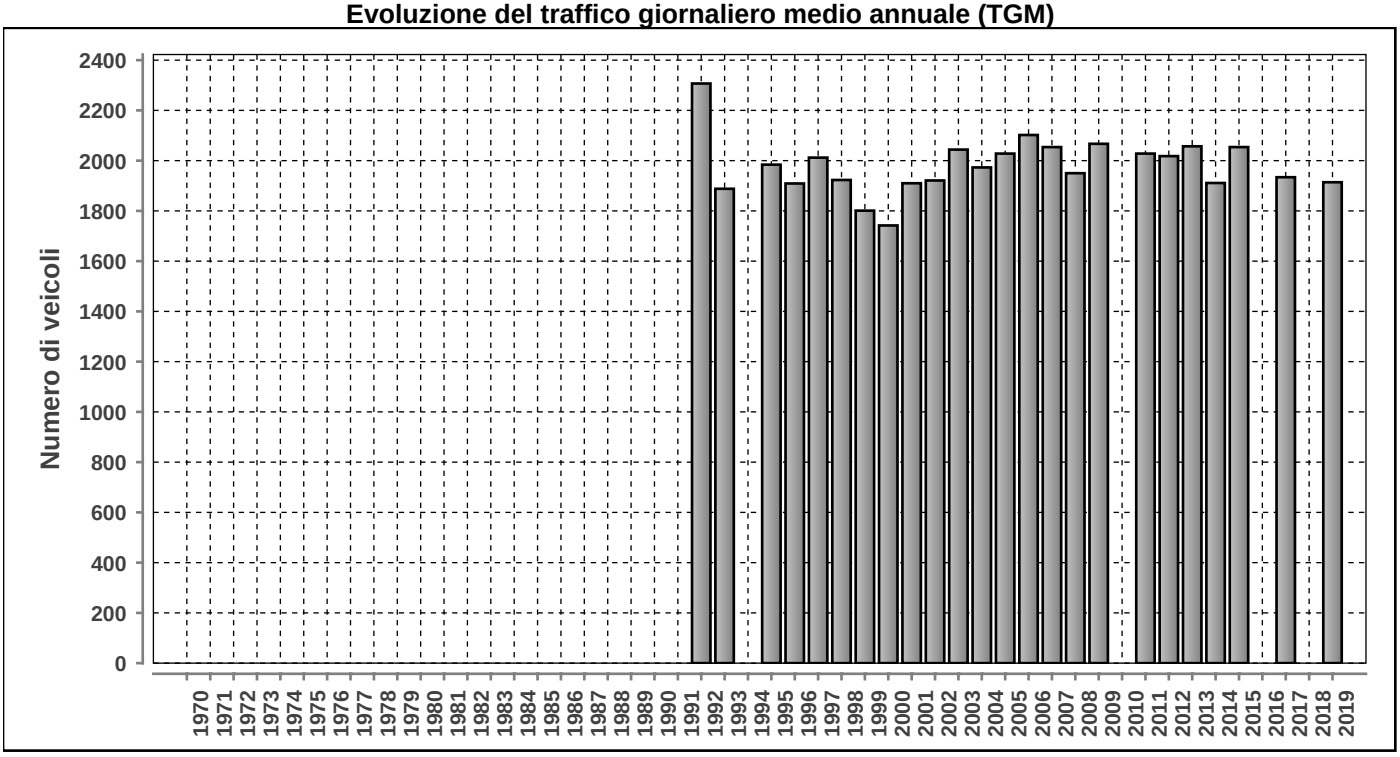

Posto conteggio: **OLIVONE - LUCOMAGNO** | Nr: **524** | Comune: **Olivone** | Base di dati **2019**

DISTRIBUZIONE ORARIA DEI FERIALI (LU-VE)

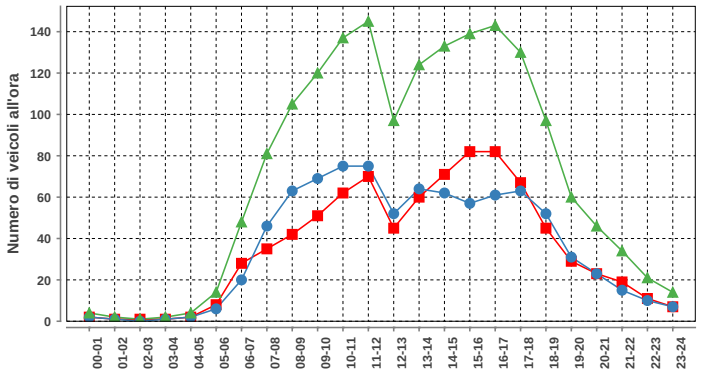

Lunedì-venerdì				
ora	Dir1	Dir2	Dir1+2	%
00-01	2	2	4	0.2
01-02	1	1	2	0.1
02-03	1	0	1	0.1
03-04	1	1	2	0.1
04-05	2	2	4	0.2
05-06	8	6	14	0.8
06-07	28	20	48	2.8
07-08	35	46	81	4.8
08-09	42	63	105	6.2
09-10	51	69	120	7.1
10-11	62	75	137	8.1
11-12	70	75	145	8.5
12-13	45	52	97	5.7
13-14	60	64	124	7.3
14-15	71	62	133	7.8
15-16	82	57	139	8.2
16-17	82	61	143	8.4
17-18	67	63	130	7.6
18-19	45	52	97	5.7
19-20	29	31	60	3.5
20-21	23	23	46	2.7
21-22	19	15	34	2.0
22-23	11	10	21	1.2
23-24	7	7	14	0.8
Total	844	857	1701	100

DISTRIBUZIONE ORARIA DEL SABATO

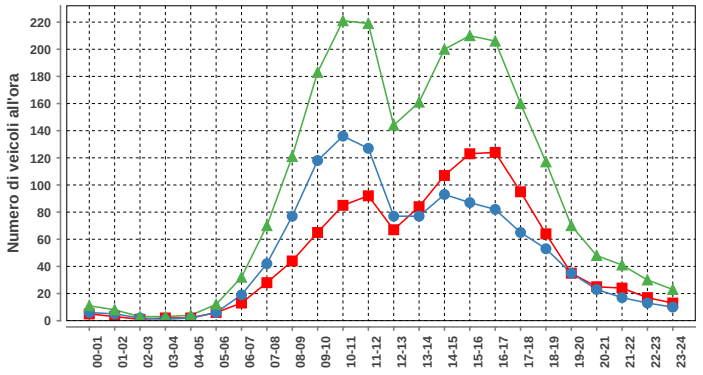

Sabato				
ora	Dir1	Dir2	Dir1+2	%
00-01	5	6	11	0.5
01-02	3	5	8	0.3
02-03	1	2	3	0.1
03-04	2	1	3	0.1
04-05	2	2	4	0.2
05-06	6	6	12	0.5
06-07	13	19	32	1.4
07-08	28	42	70	3.0
08-09	44	77	121	5.3
09-10	65	118	183	8.0
10-11	85	136	221	9.6
11-12	92	127	219	9.5
12-13	67	77	144	6.3
13-14	84	77	161	7.0
14-15	107	93	200	8.7
15-16	123	87	210	9.1
16-17	124	82	206	9.0
17-18	95	65	160	7.0
18-19	64	53	117	5.1
19-20	35	35	70	3.0
20-21	25	23	48	2.1
21-22	24	17	41	1.8
22-23	17	13	30	1.3
23-24	13	10	23	1.0
Total	1124	1173	2297	100

DISTRIBUZIONE ORARIA DELLA DOMENICA

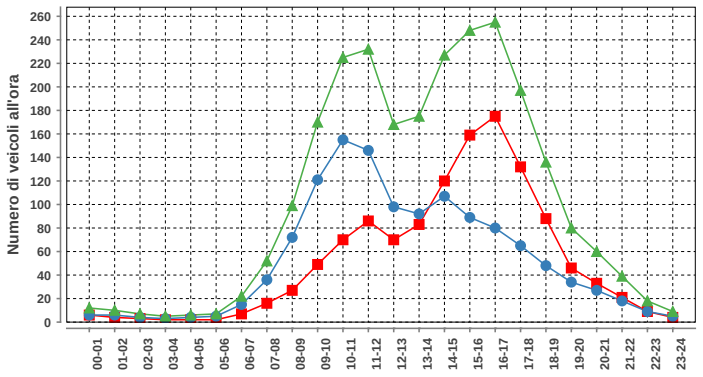

Domenica				
ora	Dir1	Dir2	Dir1+2	%
00-01	6	6	12	0.5
01-02	4	6	10	0.4
02-03	3	4	7	0.3
03-04	2	3	5	0.2
04-05	2	4	6	0.2
05-06	2	5	7	0.3
06-07	7	15	22	0.9
07-08	16	36	52	2.1
08-09	27	72	99	4.0
09-10	49	121	170	6.9
10-11	70	155	225	9.2
11-12	86	146	232	9.4
12-13	70	98	168	6.8
13-14	83	92	175	7.1
14-15	120	107	227	9.2
15-16	159	89	248	10.1
16-17	175	80	255	10.4
17-18	132	65	197	8.0
18-19	88	48	136	5.5
19-20	46	34	80	3.3
20-21	33	27	60	2.4
21-22	21	18	39	1.6
22-23	9	9	18	0.7
23-24	4	5	9	0.4
Total	1214	1245	2459	100

Traffico giornaliero medio TGM:	Dir1 BIASCA	947	1914
	Dir2 DISENTIS	967	
Traffico feriale medio TFM:	Dir1 BIASCA	842	1697
	Dir2 DISENTIS	856	

Giorni in funzione:	365
TGM/TFM:	1.128

DISTRIBUZIONE SETTIMANALE

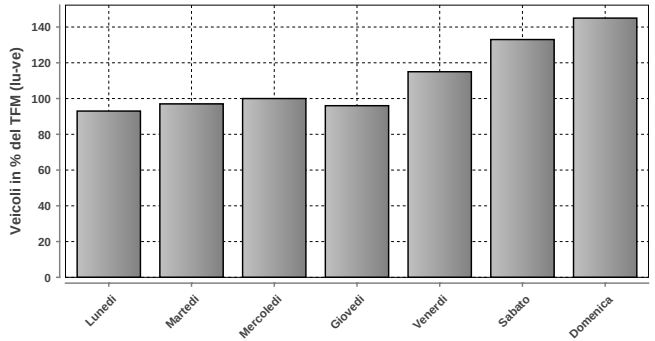

DISTRIBUZIONE SETTIMANALE			
Giorno	Media	% TFM	% TGM
Lunedì	1573	93	82
Martedì	1639	97	86
Mercoledì	1693	100	88
Giovedì	1623	96	85
Venerdì	1950	115	102
Sabato	2262	133	118
Domenica	2461	145	129
Traffico settimanale			690

DISTRIBUZIONE ANNUALE

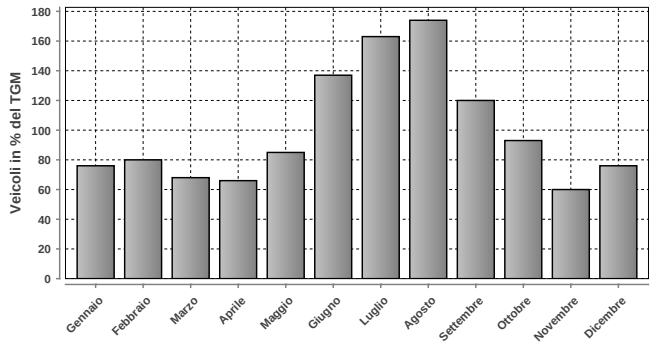

DISTRIBUZIONE ANNUALE		
Mese	Media	% TGM
Gennaio	1452	76
Febbraio	1530	80
Marzo	1307	68
Aprile	1268	66
Maggio	1622	85
Giugno	2617	137
Luglio	3124	163
Agosto	3327	174
Settembre	2301	120
Ottobre	1775	93
Novembre	1150	60
Dicembre	1446	76
TGM	1914	100

Massimo giornaliero	Giorno	Data	Dir1 BIASCA	Dir2 DISENTIS	Tot 2 dir
	domenica	04.08.2019	2723	3166	5889

Massimo orario	Giorno	Ora	Data	Dir1 BIASCA	Dir2 DISENTIS	Tot 2 dir
	domenica	16-17	04.08.2019	435	201	636

Osservazioni:

Dati:

Dipartimento del Territorio
Sezione della Mobilit

Elaborazione:

Osservatorio Ambientale
Svizzera Italiana

525 - A13 - TENERO

Evoluzione del traffico giornaliero (TGM) mensile e annuale

Anno	Gennaio	Febbraio	Marzo	Aprile	Maggio	Giugno	Luglio	Agosto	Settembre	Ottobre	Novembre	Dicembre	TGM
2019		33399	34931	37044	37814	37627	40158						
2018	30484				38303	39234	41116						
2017	30199	33106	36299	38787	39010	38749	41564	38808	39325	39608	34657	30655	**36748**
2016	29552	32838	35724	38080	38696	38336	40311	39287	40325		34117	33012	**36394**
2015	30302	32053	35446	38698	38219	38404	41614	38203	39181	37726	35547	33116	**36564**
2014	30597	32305	34216	38542	38391	37999	40480	38292	39468	37914	33042	32483	**36163**
2013	29880	30720	34159	36926	37455	39305	41694	39073	38618	37456	33888	32645	**36015**
2012	28278	30599	34691	36198	37020	36813	40634	38247	37652	37626	33095	30584	**35135**
2011	27757	31732	33497	37880	37137	37002	40431	38143	37751	37078	32781	31238	**35218**
2010	27168	29865	33684		36627	34777							
2009	26965	29535					40670	37825	37359	37231	31060	29402	
2008	27078	29887	32242	34929	34621	34315		36499	35767	36026		28902	**32894**
2007	27718	29271	32676	35171	34636	34074	37942	36414	35980	35851	31460		**33577**
2006	25339	28741	31710	35279	35719	33393	36521	36741	35415	34182	31179	29012	**32690**
2005	25545	27954	31447	32415	34113	33392	37143	35465			31077	28033	**31746**
2004	25136	26923	29057	32677	32707	32241	36198	34158	34252	33366	29511	27997	**31185**
2003	24561	26818				32201	35099	32775	33533	32996	28638	26211	**30315**
2002	24874	26482	28269		32017	31546	33486	32324	32550	32745	26060	25646	**29636**
2001	23184	26601	28425				35205	33661	33379	33044	27375	24437	**29479**
2000	22841	26383	28719	30790	31184	31404	34326	32118	32605	27608	26096	24214	**29025**
1999	21546	23540	27259	30096	29950	30599	33495	32548	31164	30643	26043	24337	**28464**
1998	21424	23956	26584	28354	28214	28082	31622	30689	30368	29935	25313	23444	**27352**
1997	19344	22508	26117	27969	28089	27319	31255	29774	29628	29559	24337	22563	**26563**
1996						26028	28151	27776	27259	26810	22477	20178	**25497**
1995													
1994													
1993													
1992													
1991													
1990													
1989													
1988													
1987													
1986													
1985													
1984													
1983													
1982													
1981													
1980													
1979													
1978													
1977													
1976													
1975													
1974													
1973													
1972													
1971													
1970													

Evoluzione del traffico giornaliero medio annuale (TGM)

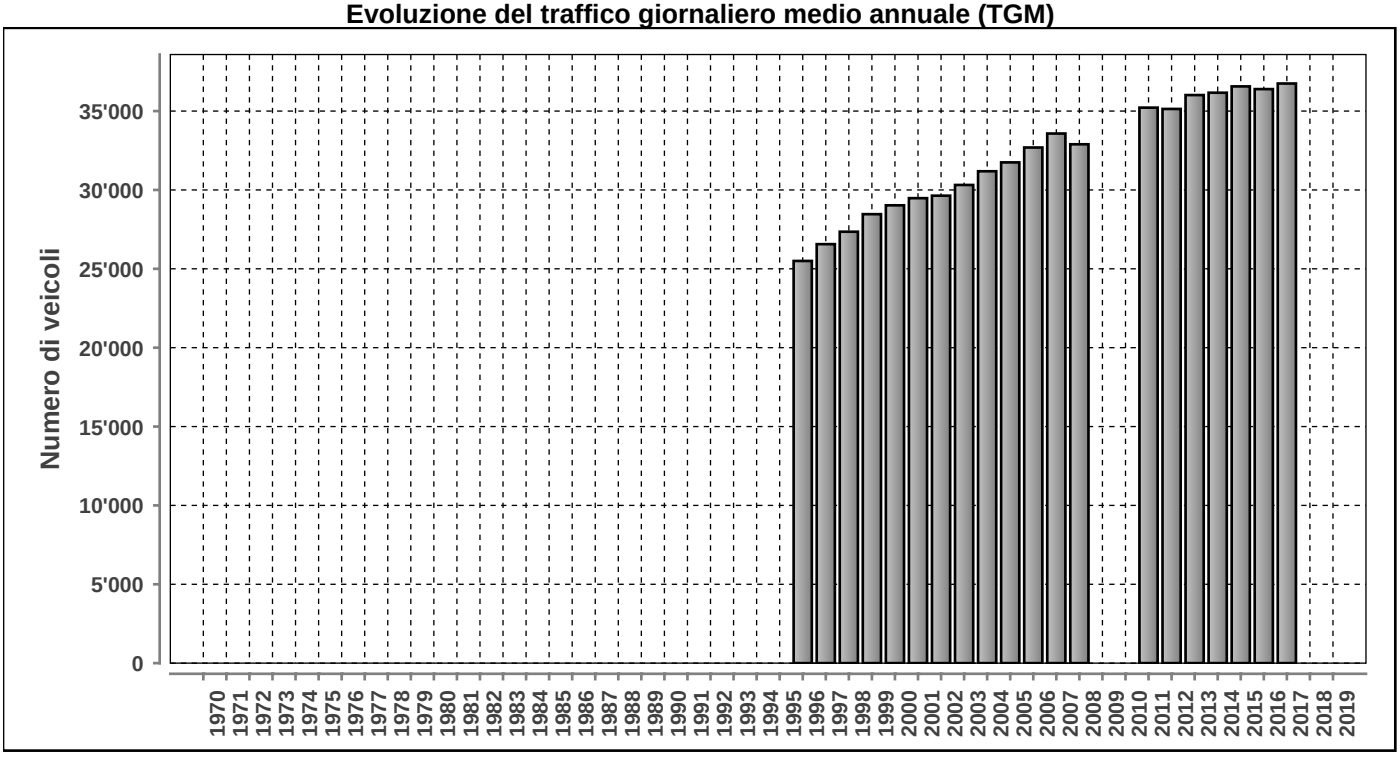

Posto conteggio: **A13 - TENERO** | Nr: **525** | Comune: **Minusio** | Base di dati **2019**

DISTRIBUZIONE ORARIA DEI FERIALI (LU-VE)

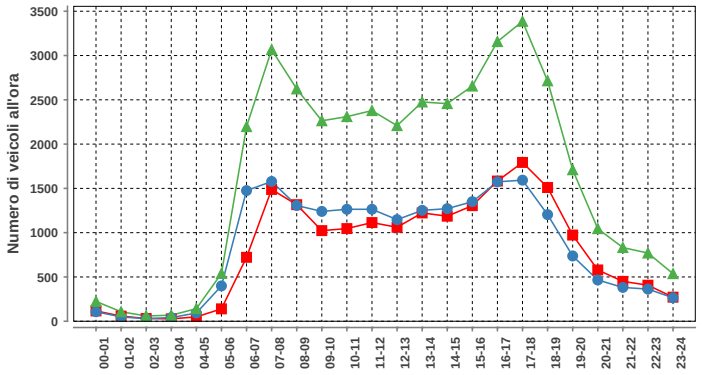

Lunedì-venerdì				
ora	Dir1	Dir2	Dir1+2	%
00-01	117	107	224	0.6
01-02	58	49	107	0.3
02-03	31	29	60	0.2
03-04	27	41	68	0.2
04-05	49	93	142	0.4
05-06	140	399	539	1.4
06-07	722	1475	2197	5.5
07-08	1488	1578	3066	7.7
08-09	1316	1307	2623	6.6
09-10	1023	1240	2263	5.7
10-11	1046	1264	2310	5.8
11-12	1114	1264	2378	6.0
12-13	1061	1147	2208	5.5
13-14	1223	1252	2475	6.2
14-15	1186	1271	2457	6.2
15-16	1305	1350	2655	6.7
16-17	1583	1574	3157	7.9
17-18	1793	1593	3386	8.5
18-19	1510	1204	2714	6.8
19-20	973	737	1710	4.3
20-21	579	466	1045	2.6
21-22	450	382	832	2.1
22-23	407	363	770	1.9
23-24	272	265	537	1.3
Total	19473	20450	39923	100

DISTRIBUZIONE ORARIA DEL SABATO

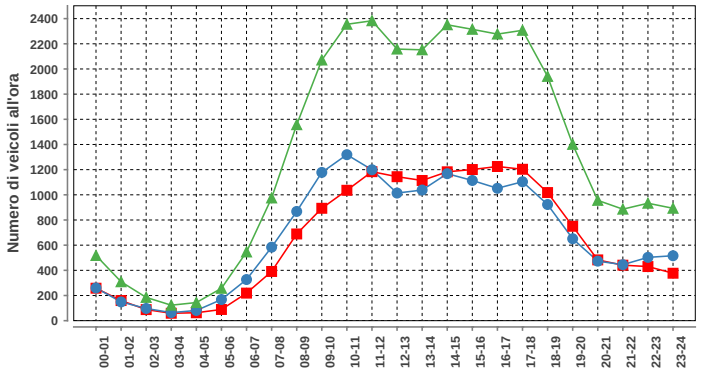

Sabato				
ora	Dir1	Dir2	Dir1+2	%
00-01	258	260	518	1.6
01-02	160	149	309	1.0
02-03	88	97	185	0.6
03-04	59	64	123	0.4
04-05	63	81	144	0.5
05-06	89	168	257	0.8
06-07	219	327	546	1.7
07-08	391	584	975	3.0
08-09	689	868	1557	4.9
09-10	893	1178	2071	6.5
10-11	1036	1319	2355	7.4
11-12	1184	1199	2383	7.4
12-13	1144	1014	2158	6.7
13-14	1114	1038	2152	6.7
14-15	1183	1168	2351	7.3
15-16	1201	1114	2315	7.2
16-17	1225	1052	2277	7.1
17-18	1203	1104	2307	7.2
18-19	1018	923	1941	6.1
19-20	750	651	1401	4.4
20-21	483	473	956	3.0
21-22	441	445	886	2.8
22-23	430	503	933	2.9
23-24	377	516	893	2.8
Total	15698	16295	31993	100

DISTRIBUZIONE ORARIA DELLA DOMENICA

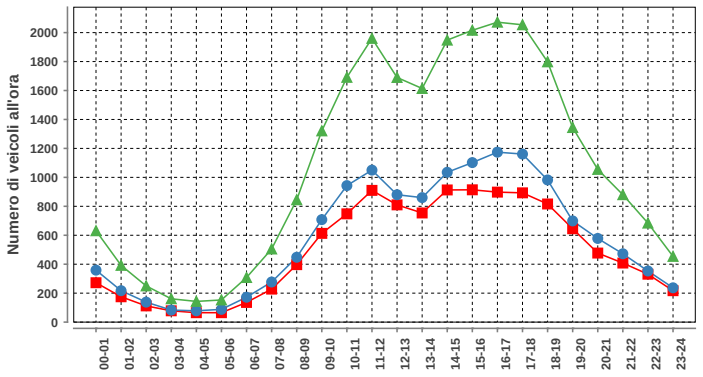

Domenica				
ora	Dir1	Dir2	Dir1+2	%
00-01	272	359	631	2.4
01-02	175	217	392	1.5
02-03	112	138	250	1.0
03-04	78	83	161	0.6
04-05	65	78	143	0.6
05-06	65	88	153	0.6
06-07	136	172	308	1.2
07-08	228	277	505	1.9
08-09	397	448	845	3.3
09-10	613	708	1321	5.1
10-11	748	943	1691	6.5
11-12	910	1050	1960	7.5
12-13	810	880	1690	6.5
13-14	754	860	1614	6.2
14-15	913	1035	1948	7.5
15-16	914	1102	2016	7.8
16-17	898	1174	2072	8.0
17-18	893	1161	2054	7.9
18-19	816	982	1798	6.9
19-20	645	699	1344	5.2
20-21	477	578	1055	4.1
21-22	408	472	880	3.4
22-23	331	353	684	2.6
23-24	217	237	454	1.7
Total	11875	14094	25969	100

Traffico giornaliero medio TGM:	Dir1 MINUSIO	n.d.	n.d.
	Dir2 BELLINZONA	n.d.	
Traffico feriale medio TFM:	Dir1 MINUSIO	n.d.	n.d.
	Dir2 BELLINZONA	n.d.	

Giorni in funzione:	202
TGM/TFM:	n.d.

DISTRIBUZIONE SETTIMANALE

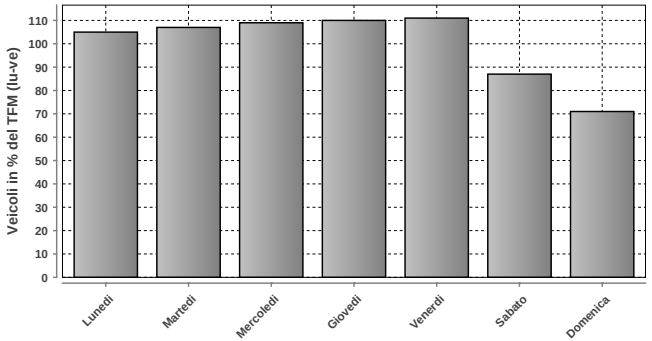

DISTRIBUZIONE SETTIMANALE			
Giorno	Media	% TFM	% TGM
Lunedì	38498	105	106
Martedì	39338	107	108
Mercoledì	40257	109	111
Giovedì	40538	110	111
Venerdì	40940	111	112
Sabato	32012	87	88
Domenica	25963	71	71
Traffico settimanale			707

DISTRIBUZIONE ANNUALE

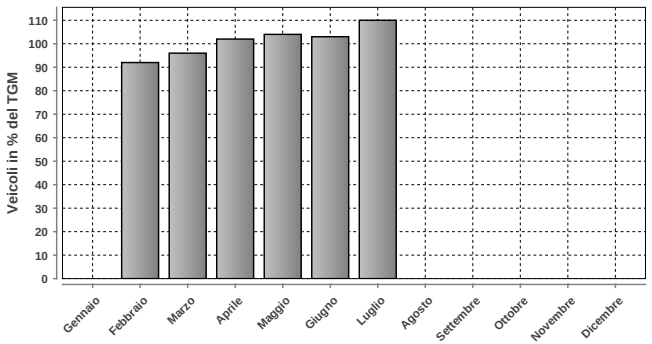

DISTRIBUZIONE ANNUALE		
Mese	Media	% TGM
Gennaio	n.d.	n.d.
Febbraio	33399	92
Marzo	34931	96
Aprile	37044	102
Maggio	37814	104
Giugno	37627	103
Luglio	40158	110
Agosto	n.d.	n.d.
Settembre	n.d.	n.d.
Ottobre	n.d.	n.d.
Novembre	n.d.	n.d.
Dicembre	n.d.	n.d.
TGM	36416	100

Massimo giornaliero	Giorno	Data	Dir1 MINUSIO	Dir2 BELLINZONA	Tot 2 dir
	venerdì	12.07.2019	23280	22734	46014

Massimo orario	Giorno	Ora	Data	Dir1 MINUSIO	Dir2 BELLINZONA	Tot 2 dir
	mercoledì	17-18	13.03.2019	1988	1896	3884

Osservazioni:

Dati:

Dipartimento del Territorio
Sezione della Mobilit

Elaborazione:

OASI
Osservatorio Ambientale
Svizzera Italiana

Dipartimento del Territorio
Sezione della mobilit

526 - INTRAGNA - CENTOVALLI

Evoluzione del traffico giornaliero (TGM) mensile e annuale

Anno	Gennaio	Febbraio	Marzo	Aprile	Maggio	Giugno	Luglio	Agosto	Settembre	Ottobre	Novembre	Dicembre	TGM
2019	2844	2691	2889	3292	3305	3428	3810	3477	3448	3343	2674	2130	3113
2018	2467	2889	3030	1585	1958		3745	3710					
2017	2340	2735	3509	3751	3491	3410	3944	3646	3514	3712	3040	2440	3297
2016	2370	2717	3167	3326	3490	3433	3976	3718	3707	3424	2865	2719	3245
2015	2545	2648	3002	3534	3459	3517	3970	3544	3679	3546	3116	2765	3280
2014	2321	2584	2917	3494	3415	3545	3958	3567	3723	3695	3219	3405	3324
2013	2388	2580	2831	3222	3354	3683	4141	3715	3600	3461	2850	2546	3201
2012	2784	3346	3594	3856	3921	3659	3978	3566	3469	3480	2825	2421	3408
2011	2800	3574	3735	4250	4085	4053	4733	4224	4339	4122	3448	3068	3870
2010	2161	2516											
2009	2213	2449	2753	3315	3533	3485	4610	3809	3734	3723	2821	2424	3246
2008	2169	2664	2969	3306	3380	3347	4053	3594	3468	3536	2688	2232	3117
2007	2264	2609	2958	3603	3324	3340	4062	3672	3636	3499	2822	2469	3191
2006	2020	2341	2556	3155	3426	3432	3820	3678	3573	3412	2721	2396	3048
2005	2082	2435	2928	3085	3452	3355	3901	3731	3448	3219	2590	2262	3045
2004	2012	2306	2565	3157	3265	3196	3817	3573	3522	3141	2584	2341	2957
2003	2038	2270	2596	3283	3218	3264	3667	3472	3408	3164	2455	2182	2918
2002	2017	2251	2716	2986	2296	2915	3536	3377	3279	3239	2383	2170	2764
2001	1824	2176	2423	3093	3115	3108	3597	3589	3334	3158	2487	2123	2836
2000	1775	2132	2464	2865	2925	3081	3620	3393	3249	2615	2215	1966	2693
1999	1650	1942	2308	2843	3012	2887	3507	3416	3000	2880	2234	1918	2638
1998	1720	2079	2315	2565	2844	2763	3480	3367	3093	2914	2223	1915	2610
1997	1622	2120	2561	2826	2922	2660	3383	3330	3106	3026	2189	1861	2643
1996	1643	1946	2198	2892	2744	2701	3292	3254	3107	2823	2000	1299	2492
1995	1431	1741	1986	2337	2341	2376	3142	3284	2536	2672	2157	1757	2318
1994	1094	1345	1736	1841	1859	1939	2333	2297	2272	2285	1822	1631	1874
1993													
1992	1679	2072	2278	2995	2944	2823	3555	3353	3368	2800	2322	2011	2685
1991	1700	1858	2298	2735	2886	2767	3421	3294	3025	3015	2199	1917	2596
1990													
1989													
1988													
1987													
1986													
1985													
1984													
1983													
1982													
1981													
1980													
1979													
1978													
1977													
1976													
1975													
1974													
1973													
1972													
1971													
1970													

Evoluzione del traffico giornaliero medio annuale (TGM)

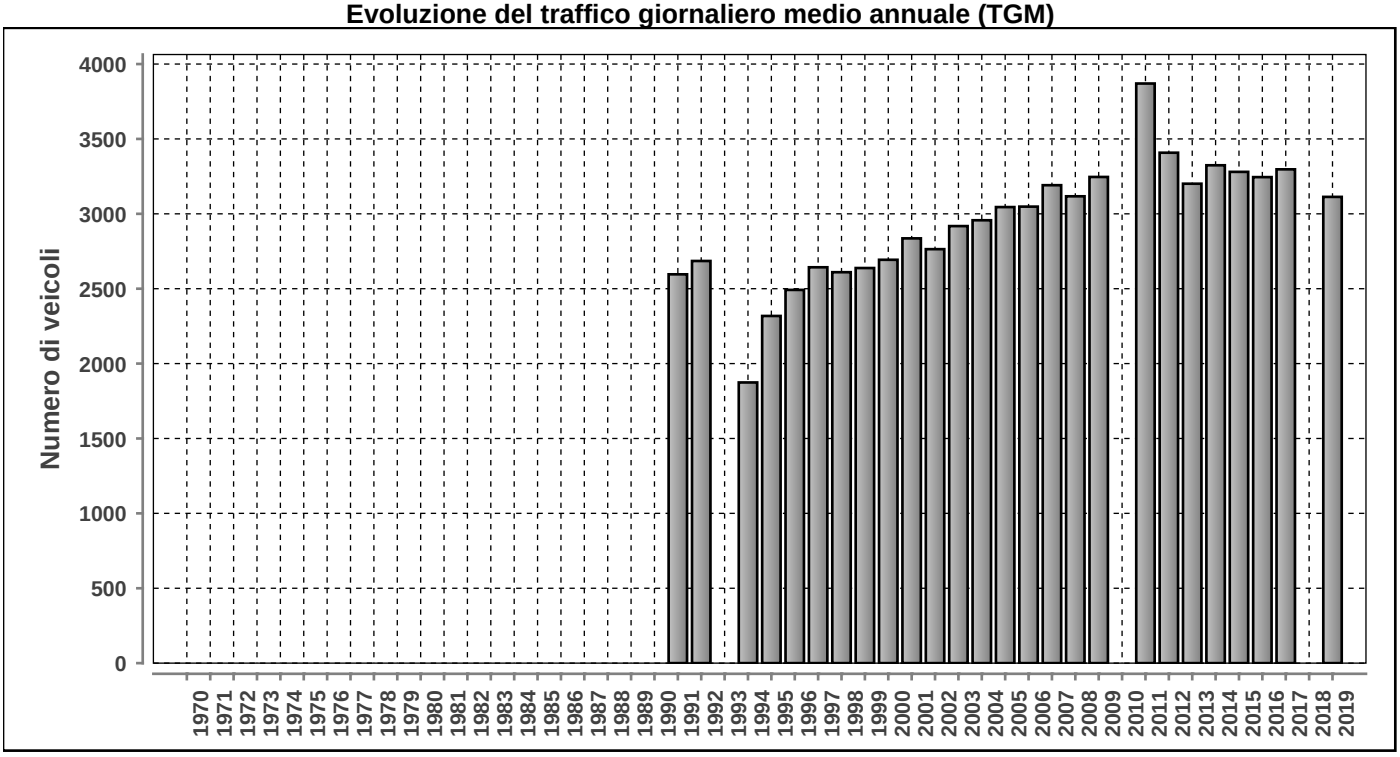

Posto conteggio: **INTRAGNA - CENTOVALLI** | Nr: **526** | Comune: **Intragna** | Base di dati **2019**

DISTRIBUZIONE ORARIA DEI FERIALI (LU-VE)

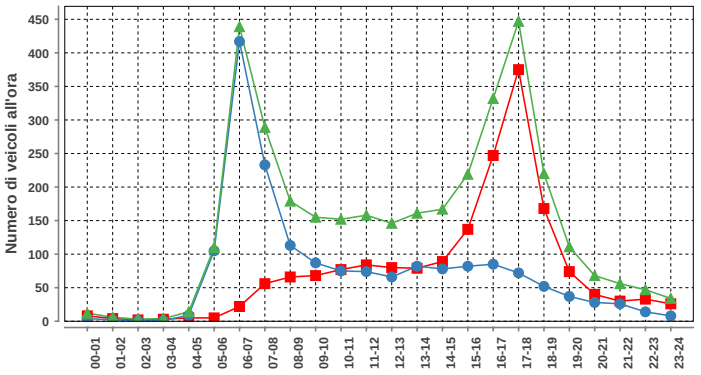

Lunedì-venerdì				
ora	Dir1	Dir2	Dir1+2	%
00-01	8	4	12	0.3
01-02	4	2	6	0.2
02-03	2	1	3	0.1
03-04	3	1	4	0.1
04-05	5	9	14	0.4
05-06	5	105	110	3.1
06-07	22	417	439	12.4
07-08	56	233	289	8.2
08-09	66	113	179	5.1
09-10	68	87	155	4.4
10-11	77	75	152	4.3
11-12	84	74	158	4.5
12-13	80	66	146	4.1
13-14	79	82	161	4.6
14-15	89	78	167	4.7
15-16	137	82	219	6.2
16-17	247	85	332	9.4
17-18	375	72	447	12.7
18-19	168	52	220	6.2
19-20	74	37	111	3.1
20-21	40	28	68	1.9
21-22	30	26	56	1.6
22-23	33	14	47	1.3
23-24	26	8	34	1.0
Total	1778	1751	3529	100

DISTRIBUZIONE ORARIA DEL SABATO

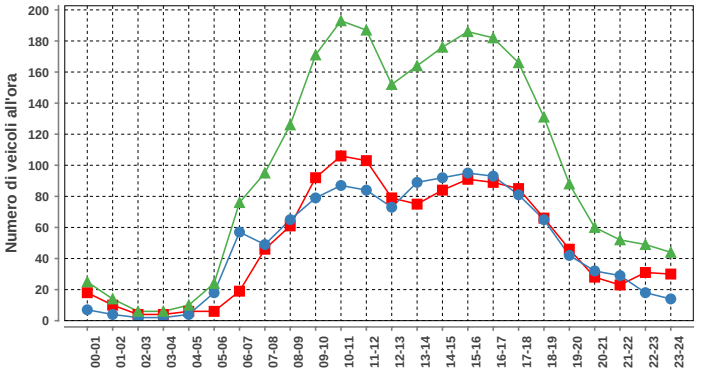

Sabato				
ora	Dir1	Dir2	Dir1+2	%
00-01	18	7	25	1.0
01-02	10	4	14	0.6
02-03	4	2	6	0.3
03-04	4	2	6	0.3
04-05	6	4	10	0.4
05-06	6	18	24	1.0
06-07	19	57	76	3.2
07-08	46	49	95	4.0
08-09	61	65	126	5.3
09-10	92	79	171	7.2
10-11	106	87	193	8.1
11-12	103	84	187	7.8
12-13	79	73	152	6.4
13-14	75	89	164	6.9
14-15	84	92	176	7.4
15-16	91	95	186	7.8
16-17	89	93	182	7.6
17-18	85	81	166	7.0
18-19	66	65	131	5.5
19-20	46	42	88	3.7
20-21	28	32	60	2.5
21-22	23	29	52	2.2
22-23	31	18	49	2.1
23-24	30	14	44	1.8
Total	1202	1181	2383	100

DISTRIBUZIONE ORARIA DELLA DOMENICA

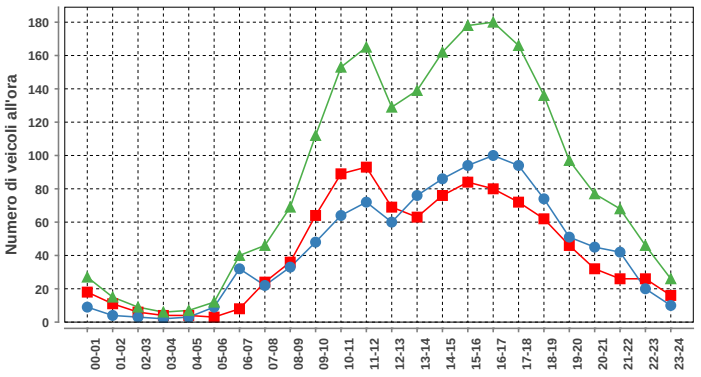

Domenica				
ora	Dir1	Dir2	Dir1+2	%
00-01	18	9	27	1.3
01-02	11	4	15	0.7
02-03	6	3	9	0.4
03-04	4	2	6	0.3
04-05	4	3	7	0.3
05-06	3	9	12	0.6
06-07	8	32	40	1.9
07-08	24	22	46	2.2
08-09	36	33	69	3.3
09-10	64	48	112	5.4
10-11	89	64	153	7.4
11-12	93	72	165	8.0
12-13	69	60	129	6.2
13-14	63	76	139	6.7
14-15	76	86	162	7.8
15-16	84	94	178	8.6
16-17	80	100	180	8.7
17-18	72	94	166	8.0
18-19	62	74	136	6.6
19-20	46	51	97	4.7
20-21	32	45	77	3.7
21-22	26	42	68	3.3
22-23	26	20	46	2.2
23-24	16	10	26	1.3
Total	1012	1053	2065	100

Traffico giornaliero medio TGM:	**Dir1 LOCARNO**	1564	3113
	Dir2 LOCARNO	1550	
Traffico feriale medio TFM:	**Dir1 LOCARNO**	1776	3528
	Dir2 LOCARNO	1752	

Giorni in funzione:	365
TGM/TFM:	0.882

DISTRIBUZIONE SETTIMANALE

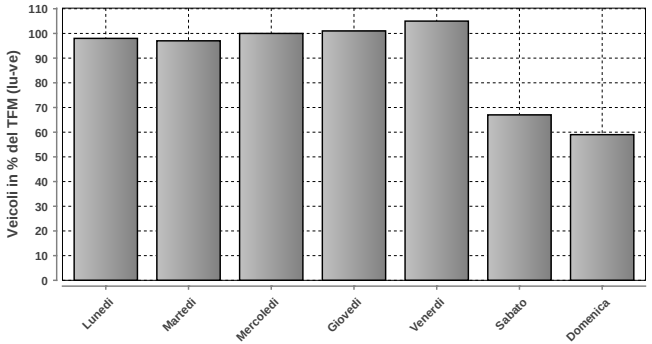

DISTRIBUZIONE SETTIMANALE			
Giorno	**Media**	**% TFM**	**% TGM**
Lunedì	3452	98	111
Martedì	3425	97	110
Mercoledì	3523	100	113
Giovedì	3548	101	114
Venerdì	3694	105	119
Sabato	2379	67	76
Domenica	2064	59	66
Traffico settimanale			709

DISTRIBUZIONE ANNUALE

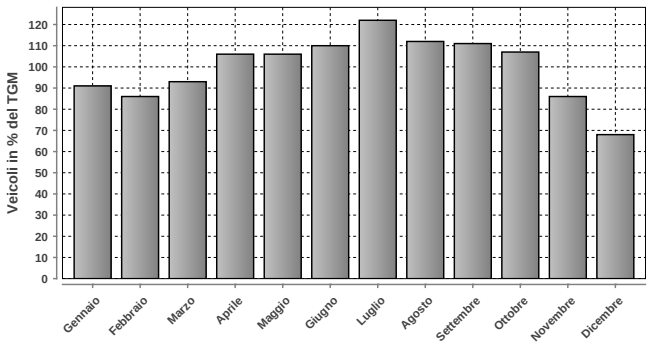

DISTRIBUZIONE ANNUALE		
Mese	**Media**	**% TGM**
Gennaio	2844	91
Febbraio	2691	86
Marzo	2889	93
Aprile	3292	106
Maggio	3305	106
Giugno	3428	110
Luglio	3810	122
Agosto	3477	112
Settembre	3448	111
Ottobre	3343	107
Novembre	2674	86
Dicembre	2130	68
TGM	3113	100

	Giorno	Data	Dir1 LOCARNO	Dir2 LOCARNO	Tot 2 dir
Massimo giornaliero	venerdì	26.07.2019	2441	2266	4707

	Giorno	Ora	Data	Dir1 LOCARNO	Dir2 LOCARNO	Tot 2 dir
Massimo orario	mercoledì	17-18	05.06.2019	460	112	572

Osservazioni:

Dati:

Dipartimento del Territorio
Sezione della Mobilit

Elaborazione:

Osservatorio Ambientale
Svizzera Italiana

547 - A13 - GALLERIA DI ASCONA

Evoluzione del traffico giornaliero (TGM) mensile e annuale

Anno	Gennaio	Febbraio	Marzo	Aprile	Maggio	Giugno	Luglio	Agosto	Settembre	Ottobre	Novembre	Dicembre	TGM
2019					13055	13693	14786	14095	13612	12596	9795	9788	
2018	9004	10127	11322	13810									
2017	8941	10309	10567	13368	13367	13897	15164	14312	13645	13164	10463	9239	**12211**
2016	8647	10017	11702	12258	13508	12996	14880	14412	13891	12492	10089	9713	**12059**
2015	8418	9706	10940	13000	13093	13241	14839	13945	13299	12240	10595	9728	**11932**
2014	8872	9710	10720	13290	13059	13730	14952	14214	13788	11705	8609	7242	**11666**
2013										12437	10306	9217	
2012	8624	9612	11070	12588	12880	13132							
2011	8384	9871	10987	13208	12493	13466	13812	14153	13360	12503	10015	9363	**11809**
2010	8004	9172	10428	12211	12773	12851	14740	14549	13211	11827	9554	9019	**11543**
2009	7625	9169		11995	12658	12762	13837		12781	11923	9362	8668	**11035**
2008	8235	9552	10889	11548	12291	12176	14338	13479	12374	11843	9181	8725	**11227**
2007	8491	9187	10454	12507	12078	12778	13943	13687	12889	11814	9565	8820	**11363**
2006	7648	8785	9937	12313	12309	12313	12876		12279	11777	9639	8847	**10812**
2005	7956	8813	10663	10847	12686	12068				11340	9246	8549	**10489**
2004	7901	8708	9292	11004							9167	8631	
2003	8514	8601	9739	12106	11502	12175	12959	12792	11869	11084	8917	8267	**10710**
2002	7768	8683	10405	11188	11350	11841	14183	14012	12622	12131	9615	8807	**11050**
2001	7374	8670	9287	12124	11544	12382	13634	13511	12406	11240	8935	8311	**10785**
2000	7210	8412	9691	11588	11495		13553	13048	12288	9944	7944	7852	**10357**
1999	7040	7848	9193	11077	11427	11110	12833	12980	11305	10493	8234	7784	**10092**
1998	6904	7800	8891	10760	10732	10587	13384	12920	11431	10631	8371	7746	**9884**
1997	6597	7805	9144	10740	11379	10214	11882	11972	11007	10382	7826	7399	**9708**
1996	6698	7679	8711	10816	10453	10193	12235	12334	11008	9042	7043	6994	**9440**
1995	6250	6652	7300	9719	8973	10336	11893	12012	11168	10253	8069	7282	**9172**
1994	7161	7561	8529	11031	11195	11040	12614	12528	11357	8150	8400	8200	**9800**
1993	7184	8024	8700	10781	10654	10634	12497	12110	10914	8093	8360	8110	**9680**
1992	7097	7984	8820	11309	10623	11034	11726	11577	11384	10059	8472	8010	**9813**
1991				10037	10000	10066	11636	11000	11042	10244	8376	7801	**9513**
1990													
1989													
1988													
1987													
1986													
1985													
1984													
1983													
1982													
1981													
1980													
1979													
1978													
1977													
1976													
1975													
1974													
1973													
1972													
1971													
1970													

Evoluzione del traffico giornaliero medio annuale (TGM)

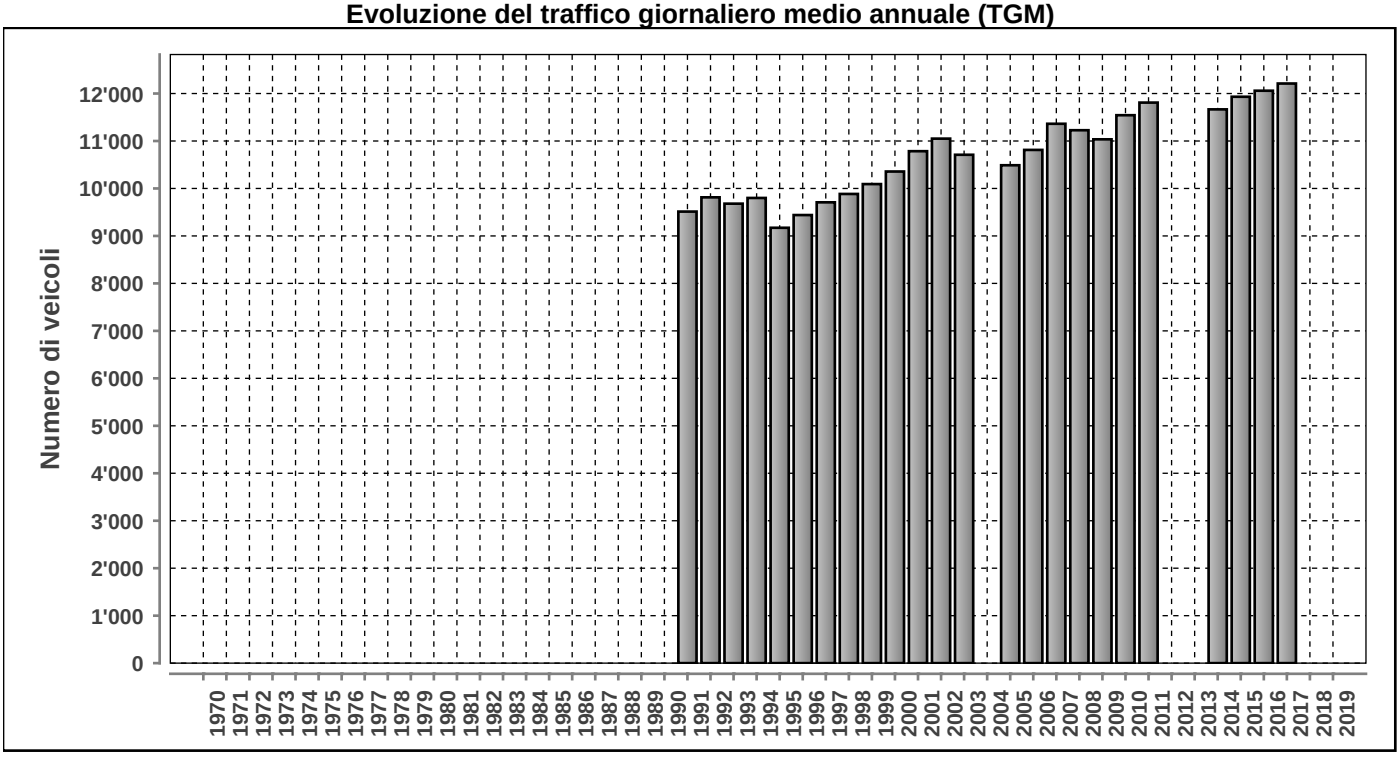

Posto conteggio: **A13 - GALLERIA DI ASCONA** | Nr: **547** | Comune: **Ascona** | Base di dati **2019**

DISTRIBUZIONE ORARIA DEI FERIALI (LU-VE)

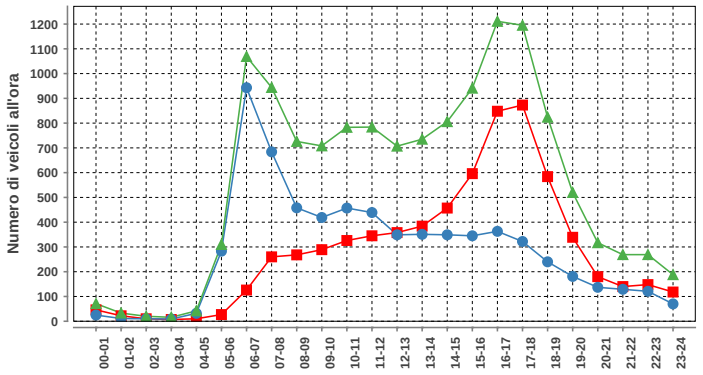

Lunedì-venerdì				
ora	Dir1	Dir2	Dir1+2	%
00-01	46	25	71	0.5
01-02	22	11	33	0.2
02-03	10	10	20	0.1
03-04	7	9	16	0.1
04-05	10	32	42	0.3
05-06	27	283	310	2.3
06-07	126	943	1069	7.9
07-08	260	684	944	7.0
08-09	268	458	726	5.4
09-10	289	419	708	5.2
10-11	326	457	783	5.8
11-12	345	439	784	5.8
12-13	358	349	707	5.2
13-14	384	351	735	5.4
14-15	457	349	806	6.0
15-16	596	345	941	7.0
16-17	848	363	1211	9.0
17-18	873	322	1195	8.9
18-19	584	240	824	6.1
19-20	339	181	520	3.9
20-21	180	137	317	2.4
21-22	140	129	269	2.0
22-23	148	121	269	2.0
23-24	118	70	188	1.4
Total	6761	6727	13488	100

DISTRIBUZIONE ORARIA DEL SABATO

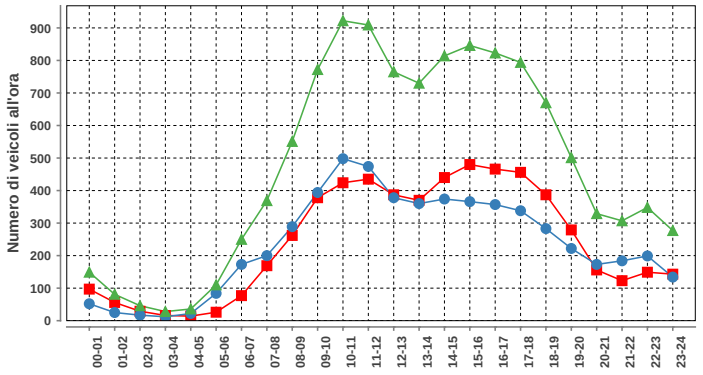

Sabato				
ora	Dir1	Dir2	Dir1+2	%
00-01	97	52	149	1.3
01-02	56	25	81	0.7
02-03	29	17	46	0.4
03-04	16	12	28	0.2
04-05	14	22	36	0.3
05-06	26	84	110	1.0
06-07	77	173	250	2.2
07-08	169	200	369	3.2
08-09	262	289	551	4.8
09-10	378	394	772	6.8
10-11	424	498	922	8.1
11-12	435	474	909	8.0
12-13	387	378	765	6.7
13-14	370	360	730	6.4
14-15	440	374	814	7.1
15-16	480	366	846	7.4
16-17	466	357	823	7.2
17-18	456	338	794	6.9
18-19	387	283	670	5.9
19-20	279	222	501	4.4
20-21	156	173	329	2.9
21-22	123	184	307	2.7
22-23	149	199	348	3.0
23-24	143	134	277	2.4
Total	5819	5608	11427	100

DISTRIBUZIONE ORARIA DELLA DOMENICA

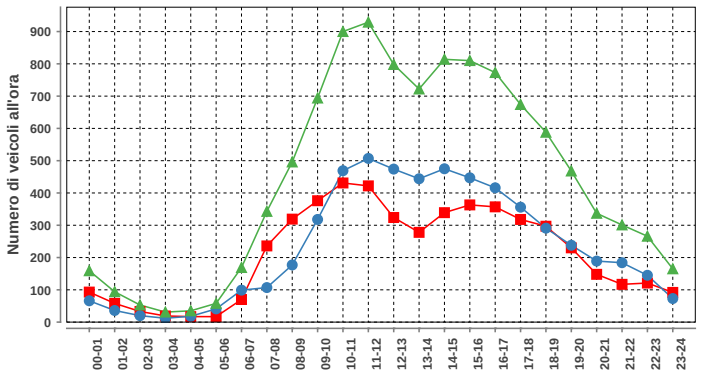

Domenica				
ora	Dir1	Dir2	Dir1+2	%
00-01	93	66	159	1.5
01-02	58	36	94	0.9
02-03	33	20	53	0.5
03-04	19	12	31	0.3
04-05	17	18	35	0.3
05-06	17	41	58	0.5
06-07	70	99	169	1.6
07-08	236	107	343	3.2
08-09	319	177	496	4.6
09-10	376	318	694	6.5
10-11	431	469	900	8.4
11-12	422	507	929	8.7
12-13	324	474	798	7.5
13-14	278	444	722	6.8
14-15	339	475	814	7.6
15-16	363	447	810	7.6
16-17	357	416	773	7.2
17-18	318	356	674	6.3
18-19	297	291	588	5.5
19-20	230	238	468	4.4
20-21	148	189	337	3.2
21-22	117	184	301	2.8
22-23	121	145	266	2.5
23-24	92	73	165	1.5
Total	5075	5602	10677	100

Traffico giornaliero medio TGM:	Dir1 BRISSAGO	n.d.	n.d.
	Dir2 ASCONA	n.d.	
Traffico feriale medio TFM:	Dir1 BRISSAGO	n.d.	n.d.
	Dir2 ASCONA	n.d.	

Giorni in funzione:	245
TGM/TFM:	n.d.

DISTRIBUZIONE SETTIMANALE

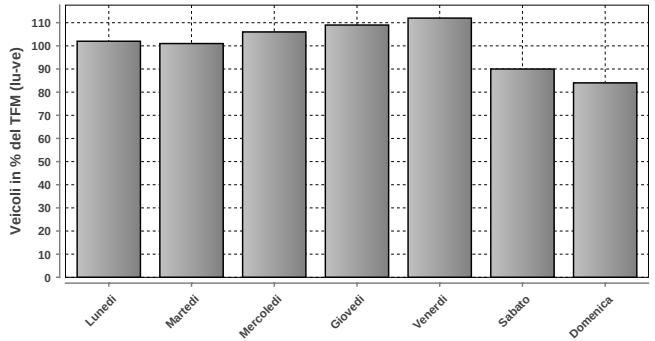

DISTRIBUZIONE SETTIMANALE			
Giorno	Media	% TFM	% TGM
Lunedì	13000	102	103
Martedì	12891	101	102
Mercoledì	13448	106	106
Giovedì	13862	109	109
Venerdì	14305	112	113
Sabato	11423	90	90
Domenica	10680	84	84
Traffico settimanale			707

DISTRIBUZIONE ANNUALE

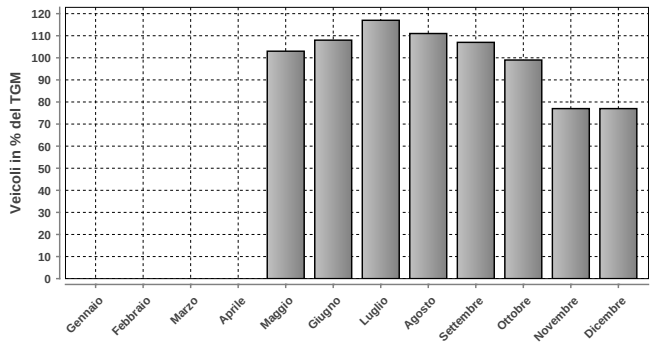

DISTRIBUZIONE ANNUALE		
Mese	Media	% TGM
Gennaio	n.d.	n.d.
Febbraio	n.d.	n.d.
Marzo	n.d.	n.d.
Aprile	n.d.	n.d.
Maggio	13055	103
Giugno	13693	108
Luglio	14786	117
Agosto	14095	111
Settembre	13612	107
Ottobre	12596	99
Novembre	9795	77
Dicembre	9788	77
TGM	12681	100

	Giorno	Data	Dir1 BRISSAGO	Dir2 ASCONA	Tot 2 dir
Massimo giornaliero	venerdì	26.07.2019	8356	8251	16607

	Giorno	Ora	Data	Dir1 BRISSAGO	Dir2 ASCONA	Tot 2 dir
Massimo orario	venerdì	16-17	23.08.2019	1082	417	1499

Osservazioni:

Dati:

Dipartimento del Territorio
Sezione della Mobilit

Elaborazione:

Osservatorio Ambientale
Svizzera Italiana

627 - FONTANA - VALLE BEDRETTO

Evoluzione del traffico giornaliero (TGM) mensile e annuale

Anno	Gennaio	Febbraio	Marzo	Aprile	Maggio	Giugno	Luglio	Agosto	Settembre	Ottobre	Novembre	Dicembre	TGM
2019	405	395	417	277	436	1334	2292	2238	1739	861	308	456	934
2018	258	413	304	280	434	1485	2451	2525	1943				1128
2017	314	345	328	382	467	1441	2212	2392	1355	1041	303	289	911
2016	368	306			459	1201	2339	2732	1853	887	323	336	1085
2015	370	305	350	345	445	1806	2557			891	551	308	
2014	308	223	373	325	399	1322	1801	2128	1754	975	287	394	862
2013	433	388	367	340	397	1069	2492	2603	1668	658	312	316	925
2012	324	419	387	313	425	1510	2095	2540	1597	853	280	364	928
2011	446	383	357	403	903	1720	2119	2502	1670	860	291	333	1004
2010													
2009	309	231	269	282	473	1359	2231	2508	1689	840	309	327	902
2008			354	282	413	1558	2205	2579	1352	936	286	259	995
2007	323	343	346	291	756	1177	2241	2150	1571	1039	393		969
2006	288	275	213	300	598	2272	2517	2000	1625	1269	466	275	988
2005	357	313	319	261	786	1680	2345	2234	1496	1121	507	256	978
2004	692	874	245	230					1672	925	343	304	
2003	354	285	415	325	554	2082	2417	2808	1385	595		334	1050
2002	338	291	313	361	419	1702	2178	2325	1457	784	359	349	906
2001	264	299	264	345	500	1311	2234	2681	1357	1255	431	250	932
2000	308	291	356	310	468	1837	2126	2522	1869	724	253	328	952
1999	309	205	227	319	467	1225	2422	2307	1781	1006	361	231	911
1998	330	390	355	229	597	1590	2391	2690	1451	811	336	267	958
1997	287	358	425	398	613	1364	2173	2688	1880	1127	348	332	1005
1996	274	274	329	443	592	1635	2154	2398	1521	957	352	290	938
1995	269	262	287	346	496	1274	2568	2418	1381	1558	370	301	968
1994	298	292	370	409							333	271	
1993	462	374	392			1400	2300	2779	1404	499	411	362	1000
1992						1529	2622	3086	1820	894	383	389	1468
1991								3146	2005	975			
1990													
1989													
1988													
1987													
1986													
1985													
1984													
1983													
1982													
1981													
1980													
1979													
1978													
1977													
1976													
1975													
1974													
1973													
1972													
1971													
1970													

Evoluzione del traffico giornaliero medio annuale (TGM)

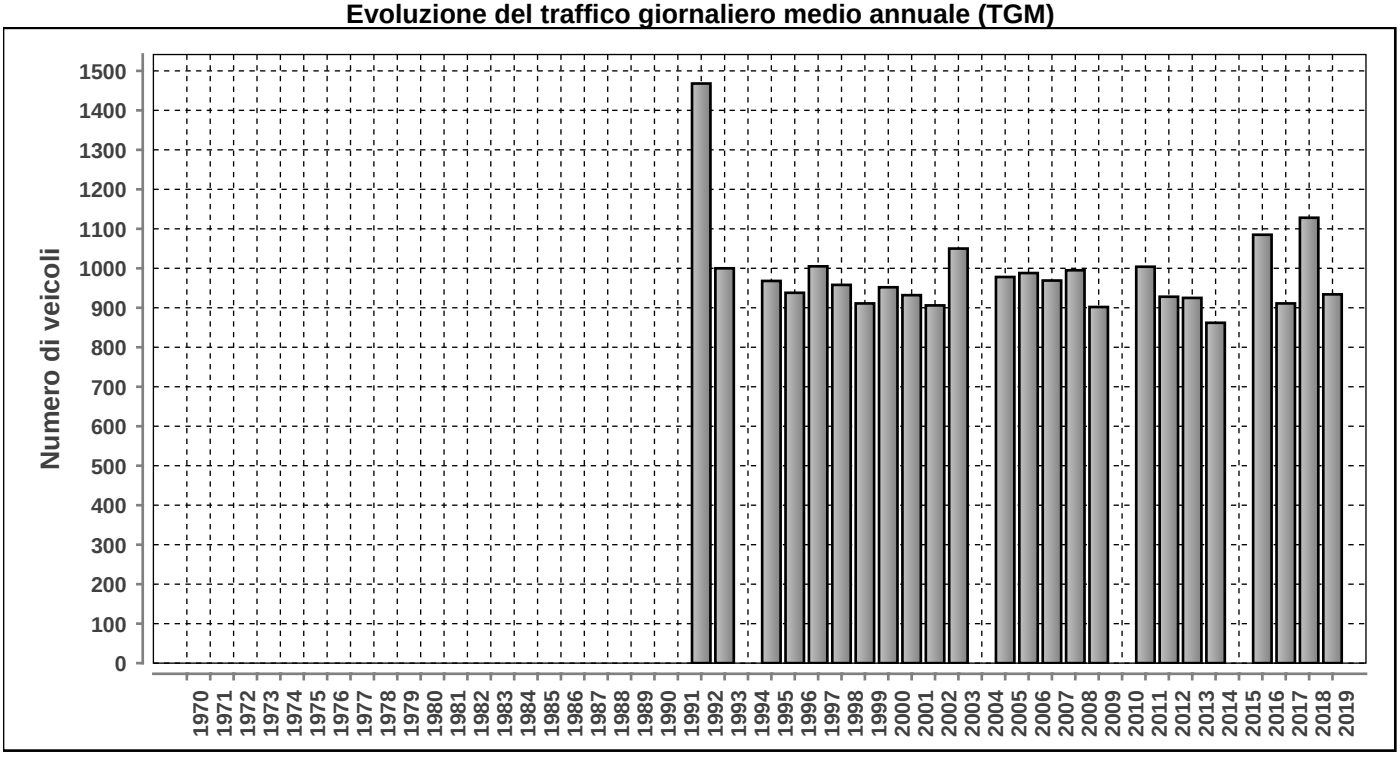

Posto conteggio: **FONTANA - VALLE BEDRETTO** | Nr: **627** | Comune: **Airolo** | Base di dati **2019**

DISTRIBUZIONE ORARIA DEI FERIALI (LU-VE)

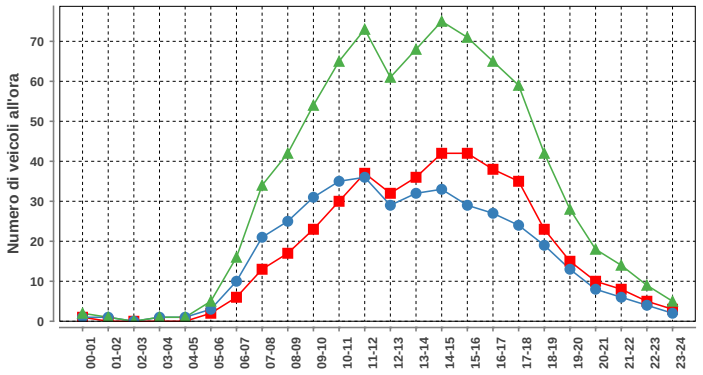

Lunedì-venerdì				
ora	Dir1	Dir2	Dir1+2	%
00-01	1	1	2	0.2
01-02	0	1	1	0.1
02-03	0	0	0	0.0
03-04	0	1	1	0.1
04-05	0	1	1	0.1
05-06	2	3	5	0.6
06-07	6	10	16	2.0
07-08	13	21	34	4.2
08-09	17	25	42	5.2
09-10	23	31	54	6.7
10-11	30	35	65	8.0
11-12	37	36	73	9.0
12-13	32	29	61	7.5
13-14	36	32	68	8.4
14-15	42	33	75	9.3
15-16	42	29	71	8.8
16-17	38	27	65	8.0
17-18	35	24	59	7.3
18-19	23	19	42	5.2
19-20	15	13	28	3.5
20-21	10	8	18	2.2
21-22	8	6	14	1.7
22-23	5	4	9	1.1
23-24	3	2	5	0.6
Total	418	391	809	100

DISTRIBUZIONE ORARIA DEL SABATO

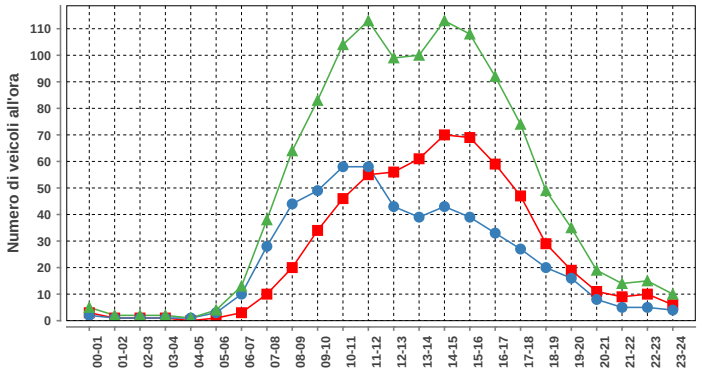

Sabato				
ora	Dir1	Dir2	Dir1+2	%
00-01	3	2	5	0.4
01-02	1	1	2	0.2
02-03	1	1	2	0.2
03-04	1	1	2	0.2
04-05	0	1	1	0.1
05-06	1	3	4	0.3
06-07	3	10	13	1.1
07-08	10	28	38	3.3
08-09	20	44	64	5.5
09-10	34	49	83	7.2
10-11	46	58	104	9.0
11-12	55	58	113	9.7
12-13	56	43	99	8.5
13-14	61	39	100	8.6
14-15	70	43	113	9.7
15-16	69	39	108	9.3
16-17	59	33	92	7.9
17-18	47	27	74	6.4
18-19	29	20	49	4.2
19-20	19	16	35	3.0
20-21	11	8	19	1.6
21-22	9	5	14	1.2
22-23	10	5	15	1.3
23-24	6	4	10	0.9
Total	621	538	1159	100

DISTRIBUZIONE ORARIA DELLA DOMENICA

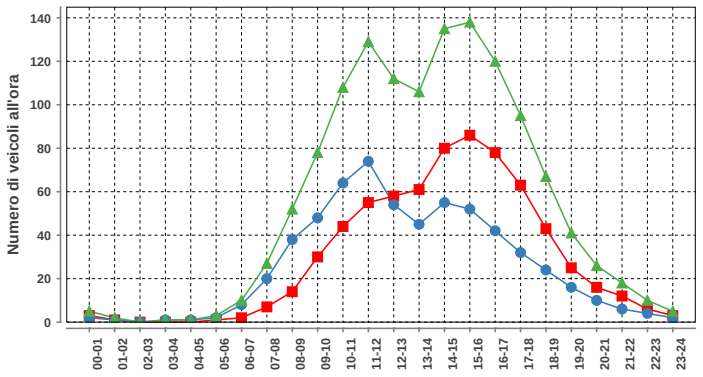

Domenica				
ora	Dir1	Dir2	Dir1+2	%
00-01	3	2	5	0.4
01-02	1	1	2	0.2
02-03	0	0	0	0.0
03-04	0	1	1	0.1
04-05	0	1	1	0.1
05-06	1	2	3	0.2
06-07	2	8	10	0.8
07-08	7	20	27	2.1
08-09	14	38	52	4.0
09-10	30	48	78	6.1
10-11	44	64	108	8.4
11-12	55	74	129	10.0
12-13	58	54	112	8.7
13-14	61	45	106	8.2
14-15	80	55	135	10.5
15-16	86	52	138	10.7
16-17	78	42	120	9.3
17-18	63	32	95	7.4
18-19	43	24	67	5.2
19-20	25	16	41	3.2
20-21	16	10	26	2.0
21-22	12	6	18	1.4
22-23	6	4	10	0.8
23-24	3	2	5	0.4
Total	688	601	1289	100

Traffico giornaliero medio TGM:	Dir1 Airolo	492	934
	Dir2 Bedretto	443	
Traffico feriale medio TFM:	Dir1 Airolo	422	810
	Dir2 Bedretto	389	

Giorni in funzione:	365
TGM/TFM:	1.153

DISTRIBUZIONE SETTIMANALE

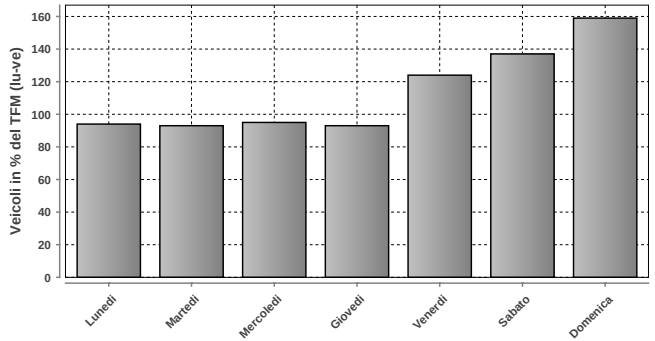

DISTRIBUZIONE SETTIMANALE			
Giorno	Media	% TFM	% TGM
Lunedì	760	94	81
Martedì	753	93	81
Mercoledì	773	95	83
Giovedì	750	93	80
Venerdì	1008	124	108
Sabato	1109	137	119
Domenica	1289	159	138
Traffico settimanale			690

DISTRIBUZIONE ANNUALE

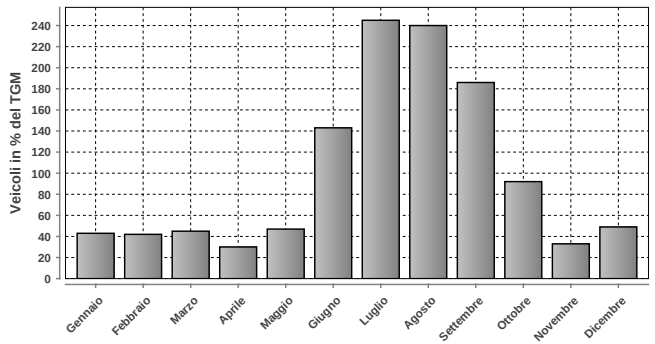

DISTRIBUZIONE ANNUALE		
Mese	Media	% TGM
Gennaio	405	43
Febbraio	395	42
Marzo	417	45
Aprile	277	30
Maggio	436	47
Giugno	1334	143
Luglio	2292	245
Agosto	2238	240
Settembre	1739	186
Ottobre	861	92
Novembre	308	33
Dicembre	456	49
TGM	934	100

	Giorno	Data	Dir1 Airolo	Dir2 Bedretto	Tot 2 dir
Massimo giornaliero	domenica	30.06.2019	2422	2018	4440

	Giorno	Ora	Data	Dir1 Airolo	Dir2 Bedretto	Tot 2 dir
Massimo orario	domenica	11-12	30.06.2019	217	299	516

Osservazioni:

Dati:

Dipartimento del Territorio
Sezione della Mobilit

Elaborazione:

Osservatorio Ambientale
Svizzera Italiana

Dipartimento del Territorio
Sezione della mobilit

683 - GALLERIA MAPPO-MORETTINA

Evoluzione del traffico giornaliero (TGM) mensile e annuale

Anno	Gennaio	Febbraio	Marzo	Aprile	Maggio	Giugno	Luglio	Agosto	Settembre	Ottobre	Novembre	Dicembre	TGM
2019	22653	23711	24761	26306	27322	27190	29256						
2018	21404				27502	28151	30226						
2017	21020	23057	25245	27407	27863	27836	30078	28338	28510	28105	24636	21695	**26164**
2016	19812	22345	24711	25167	27316	27040	29136	28545	29002		23478	22655	**25391**
2015	21581	22772	24670	26782	26498	27481	30463	27972	28106	26087	24905	22517	**25834**
2014	21416	22424	23706	27784	27607	27617	29702	28216	28860	27313	23670	22707	**25936**
2013	20423	20943	23385	25925	26708	28006	30127	28350	27732	26831	23766	22827	**25445**
2012	19094	20606	23277	25219	25795	25716	29093	27442	26597	26594	22911	20970	**24456**
2011	18649	21263	22775	26480	25488	26157	29157	27492	26620	26138	22373	21186	**24498**
2010	18106	19929	22278	24846	25063	24857	28638	27975	26209	25337	21665	20481	**23807**
2009								26187	25214		21268	19461	
2008	18300	20235					27295	25375	24388	24228	20319	19471	**22495**
2007	17664	18480	20791	24204	23569	23857	27383	26261	25346			19630	**22858**
2006					24645	23006	26027	26440	24620	24356	20698	19332	
2005													
2004	16393	17736	18944	22192	22586	22332	25660	24268	23896	23068	18473	15751	**20775**
2003													
2002													
2001	14774	17436	19074	21979	22350	22863	24761	23685	23236	22364	18299	16501	**20625**
2000	14098	16600	18531	20199	20513	20884	23817	22162	21797	18290	16712	15332	**19078**
1999	13276	14652	17282	19356	20668	20017	22636	22290	20742	20182	16519	15209	**18595**
1998	13232	14836	16765	18667	18942	18851	22019	21501	20290	19662	16011	14527	**17958**
1997	11966	13952	17133	18580	18922	18039	21532	20889	19723	19592	15367	13977	**17497**
1996						17123	19273		17262	17789	14324	12617	**15706**
1995													
1994													
1993													
1992													
1991													
1990													
1989													
1988													
1987													
1986													
1985													
1984													
1983													
1982													
1981													
1980													
1979													
1978													
1977													
1976													
1975													
1974													
1973													
1972													
1971													
1970													

Evoluzione del traffico giornaliero medio annuale (TGM)

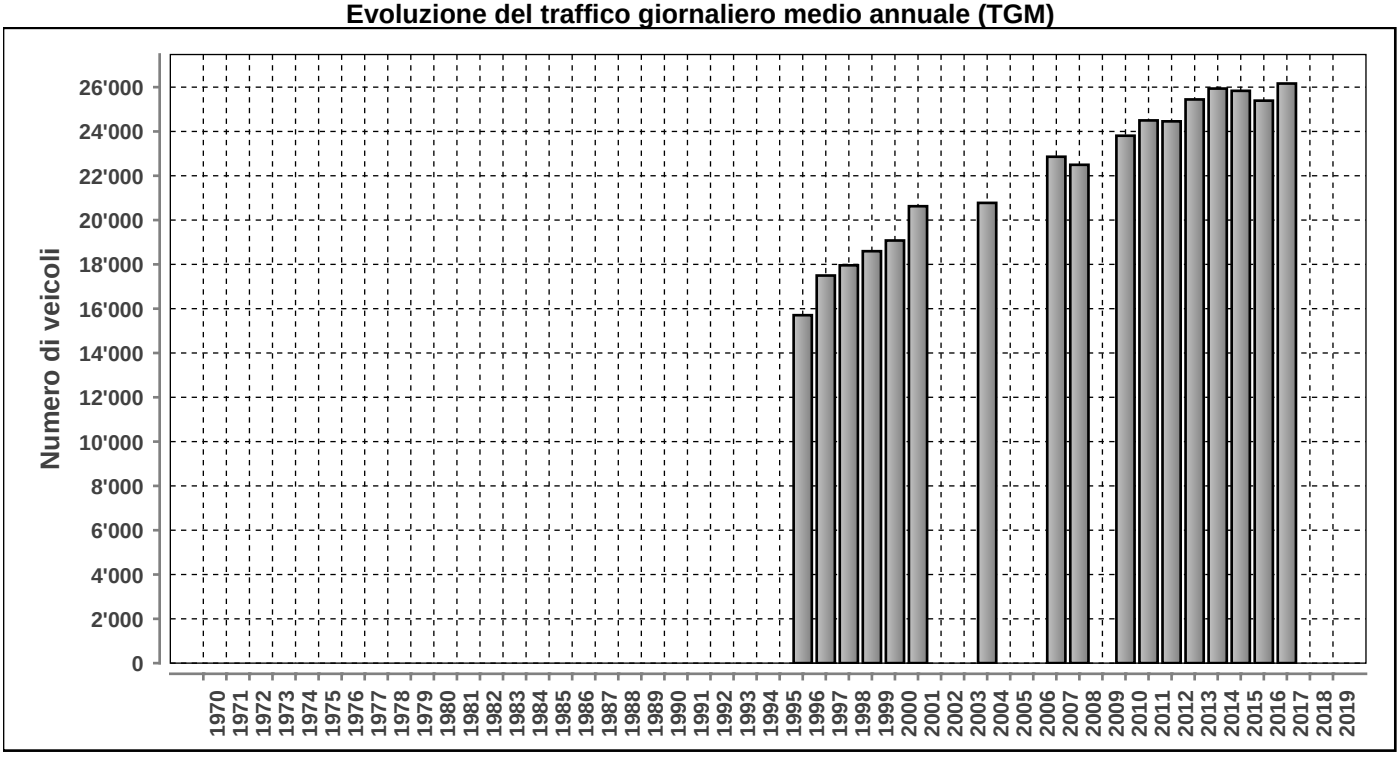

Posto conteggio: **GALLERIA MAPPO-MORETTINA** | Nr: **683** | Comune: **Locarno** | Base di dati **2019**

DISTRIBUZIONE ORARIA DEI FERIALI (LU-VE)

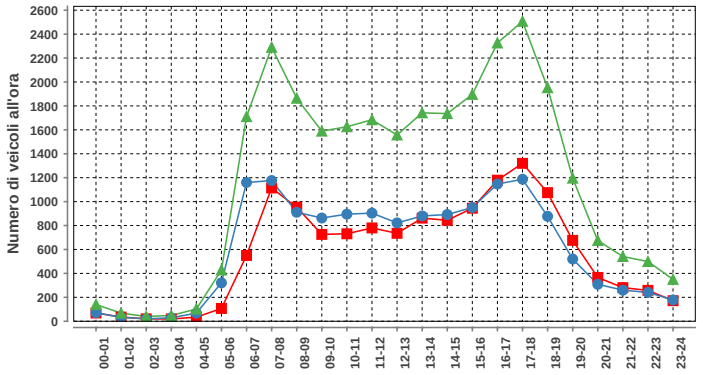

Lunedì-venerdì				
ora	Dir1	Dir2	Dir1+2	%
00-01	69	71	140	0.5
01-02	35	33	68	0.2
02-03	20	20	40	0.1
03-04	19	29	48	0.2
04-05	34	68	102	0.4
05-06	107	321	428	1.5
06-07	550	1160	1710	6.0
07-08	1114	1176	2290	8.0
08-09	953	911	1864	6.5
09-10	726	863	1589	5.6
10-11	731	895	1626	5.7
11-12	780	904	1684	5.9
12-13	735	822	1557	5.5
13-14	862	880	1742	6.1
14-15	844	892	1736	6.1
15-16	945	951	1896	6.6
16-17	1179	1147	2326	8.1
17-18	1320	1187	2507	8.8
18-19	1075	877	1952	6.8
19-20	676	520	1196	4.2
20-21	366	309	675	2.4
21-22	281	260	541	1.9
22-23	258	241	499	1.7
23-24	172	178	350	1.2
Total	13851	14715	28566	100

DISTRIBUZIONE ORARIA DEL SABATO

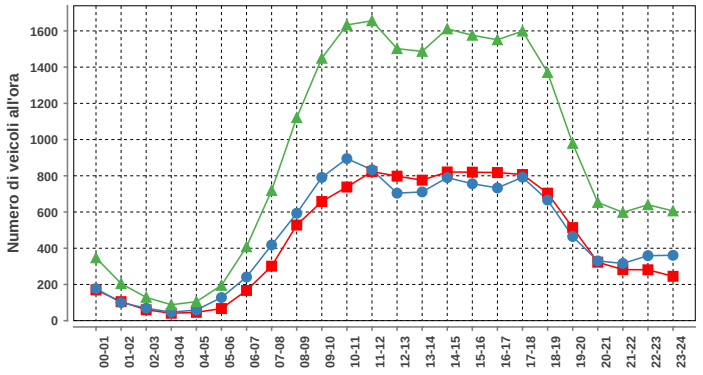

Sabato				
ora	Dir1	Dir2	Dir1+2	%
00-01	170	177	347	1.6
01-02	105	100	205	0.9
02-03	60	69	129	0.6
03-04	41	47	88	0.4
04-05	46	59	105	0.5
05-06	67	128	195	0.9
06-07	167	241	408	1.8
07-08	301	418	719	3.2
08-09	528	593	1121	5.0
09-10	658	791	1449	6.5
10-11	738	895	1633	7.3
11-12	823	833	1656	7.5
12-13	798	704	1502	6.8
13-14	776	711	1487	6.7
14-15	821	790	1611	7.2
15-16	820	756	1576	7.1
16-17	818	733	1551	7.0
17-18	807	792	1599	7.2
18-19	704	666	1370	6.2
19-20	514	465	979	4.4
20-21	323	330	653	2.9
21-22	282	316	598	2.7
22-23	281	359	640	2.9
23-24	245	361	606	2.7
Total	10893	11334	22227	100

DISTRIBUZIONE ORARIA DELLA DOMENICA

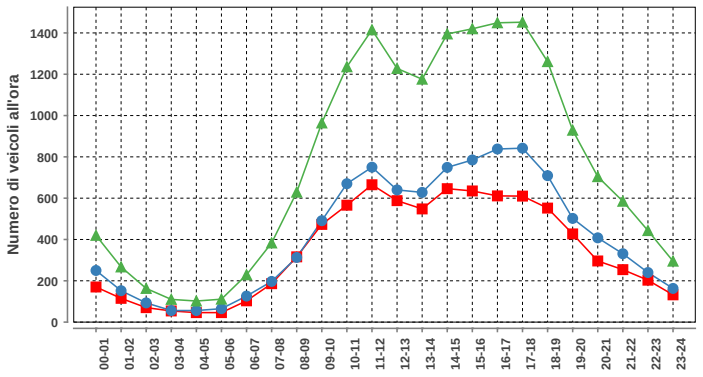

Domenica				
ora	Dir1	Dir2	Dir1+2	%
00-01	170	250	420	2.3
01-02	115	152	267	1.5
02-03	70	93	163	0.9
03-04	54	56	110	0.6
04-05	46	56	102	0.6
05-06	46	65	111	0.6
06-07	103	126	229	1.2
07-08	186	197	383	2.1
08-09	316	313	629	3.4
09-10	473	491	964	5.2
10-11	566	670	1236	6.7
11-12	665	750	1415	7.7
12-13	588	640	1228	6.7
13-14	548	628	1176	6.4
14-15	646	749	1395	7.6
15-16	635	785	1420	7.7
16-17	611	838	1449	7.9
17-18	610	842	1452	7.9
18-19	552	709	1261	6.9
19-20	427	502	929	5.1
20-21	296	408	704	3.8
21-22	254	331	585	3.2
22-23	203	240	443	2.4
23-24	132	163	295	1.6
Total	8312	10054	18366	100

Traffico giornaliero medio TGM:	Dir1 ASCONA-LOSONE	n.d.	n.d.
	Dir2 BELLINZONA	n.d.	
Traffico feriale medio TFM:	Dir1 ASCONA-LOSONE	n.d.	n.d.
	Dir2 BELLINZONA	n.d.	

Giorni in funzione:	212
TGM/TFM:	n.d.

DISTRIBUZIONE SETTIMANALE

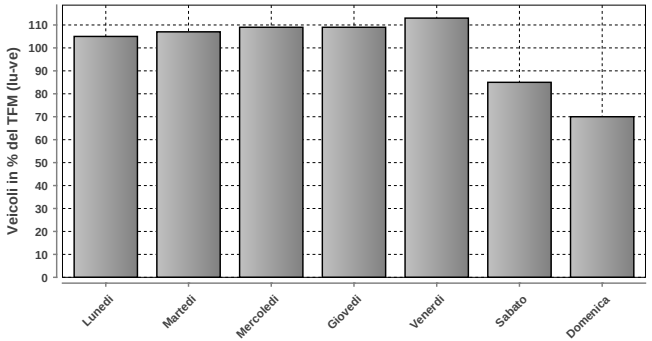

DISTRIBUZIONE SETTIMANALE			
Giorno	Media	% TFM	% TGM
Lunedì	27675	105	107
Martedì	28190	107	109
Mercoledì	28650	109	111
Giovedì	28710	109	111
Venerdì	29535	113	114
Sabato	22230	85	86
Domenica	18356	70	71
Traffico settimanale			708

DISTRIBUZIONE ANNUALE

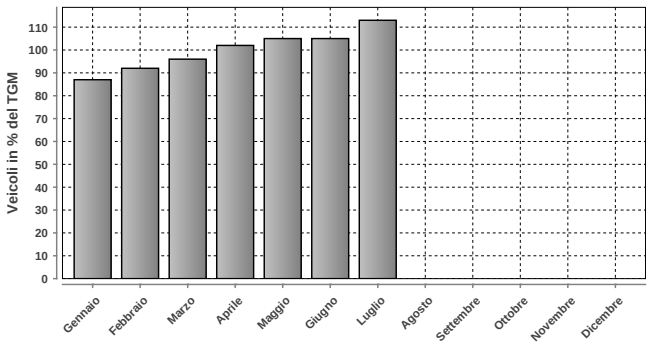

DISTRIBUZIONE ANNUALE		
Mese	Media	% TGM
Gennaio	22653	87
Febbraio	23711	92
Marzo	24761	96
Aprile	26306	102
Maggio	27322	105
Giugno	27190	105
Luglio	29256	113
Agosto	n.d.	n.d.
Settembre	n.d.	n.d.
Ottobre	n.d.	n.d.
Novembre	n.d.	n.d.
Dicembre	n.d.	n.d.
TGM	25908	100

	Giorno	Data	Dir1 ASCONA-LOSONE	Dir2 BELLINZONA	Tot 2 dir
Massimo giornaliero	venerdì	12.07.2019	17057	16474	33531

	Giorno	Ora	Data	Dir1 ASCONA-LOSONE	Dir2 BELLINZONA	Tot 2 dir
Massimo orario	mercoledì	17-18	13.03.2019	1487	1410	2897

Osservazioni:

Dati:

Dipartimento del Territorio
Sezione della Mobilit

Elaborazione:

OASI
Osservatorio Ambientale
Svizzera Italiana

729 - GALLERIA VEDEGGIO-CASSARATE

Evoluzione del traffico giornaliero (TGM) mensile e annuale

Anno	Gennaio	Febbraio	Marzo	Aprile	Maggio	Giugno	Luglio	Agosto	Settembre	Ottobre	Novembre	Dicembre	TGM
2019		25512	25009	25646	26326	23684	24667	21647	27054	27201			
2018	23508	24997	26046	26215	25412	25467	24658		26812				
2017	23211	25716	26713	25266	26305	24977	24731	22215	26892		26102	22621	**24961**
2016	22917	25281	25910	27398	25415	26234	23977	21723	27466	26773	26520	24428	**25320**
2015	20625	23684	25108	25583	24766	25603	25133	21363	26877	26867	26679	24403	**24717**
2014	21032	22888	23053	23379	23634	22780	22500	20050	25702	26167	24447	22996	**23212**
2013	20044	20544	21644	22877	21957	22719	22879	20102	24319	24416	23607	21310	**22202**
2012								17670	21368	22753	21823	19336	
2011													
2010													
2009													
2008													
2007													
2006													
2005													
2004													
2003													
2002													
2001													
2000													
1999													
1998													
1997													
1996													
1995													
1994													
1993													
1992													
1991													
1990													
1989													
1988													
1987													
1986													
1985													
1984													
1983													
1982													
1981													
1980													
1979													
1978													
1977													
1976													
1975													
1974													
1973													
1972													
1971													
1970													

Evoluzione del traffico giornaliero medio annuale (TGM)

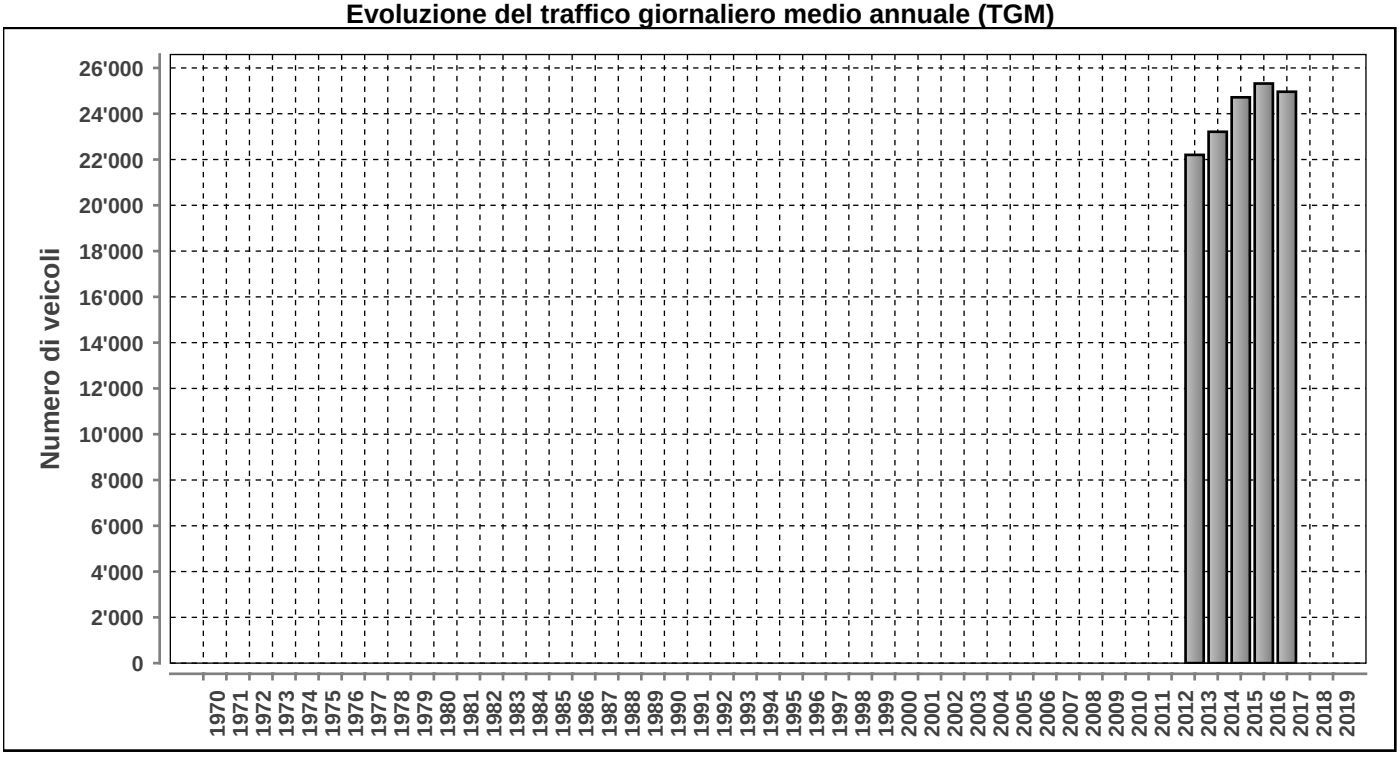

Posto conteggio: **GALLERIA VEDEGGIO-CASSARATE** | Nr: **729** | Comune: **Vezia** | Base di dati **2019**

DISTRIBUZIONE ORARIA DEI FERIALI (LU-VE)

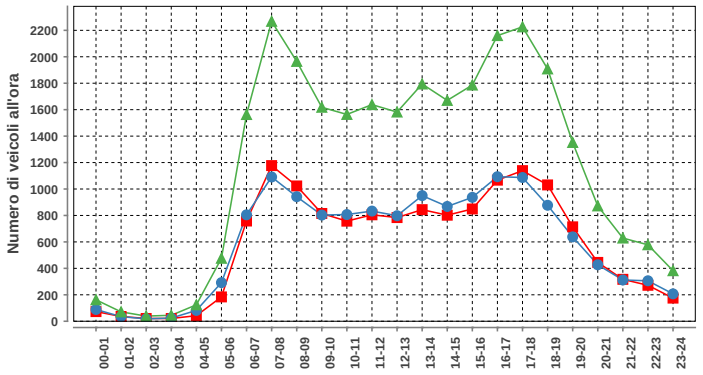

Lunedì-venerdì				
ora	Dir1	Dir2	Dir1+2	%
00-01	73	89	162	0.6
01-02	36	35	71	0.2
02-03	21	18	39	0.1
03-04	21	24	45	0.2
04-05	42	82	124	0.4
05-06	184	292	476	1.7
06-07	758	805	1563	5.5
07-08	1177	1091	2268	8.0
08-09	1023	942	1965	6.9
09-10	815	803	1618	5.7
10-11	757	807	1564	5.5
11-12	805	833	1638	5.8
12-13	784	798	1582	5.6
13-14	844	950	1794	6.3
14-15	802	868	1670	5.9
15-16	849	937	1786	6.3
16-17	1067	1093	2160	7.6
17-18	1139	1087	2226	7.8
18-19	1031	877	1908	6.7
19-20	714	638	1352	4.7
20-21	445	427	872	3.1
21-22	317	312	629	2.2
22-23	272	306	578	2.0
23-24	175	207	382	1.3
Total	14151	14321	28472	100

DISTRIBUZIONE ORARIA DEL SABATO

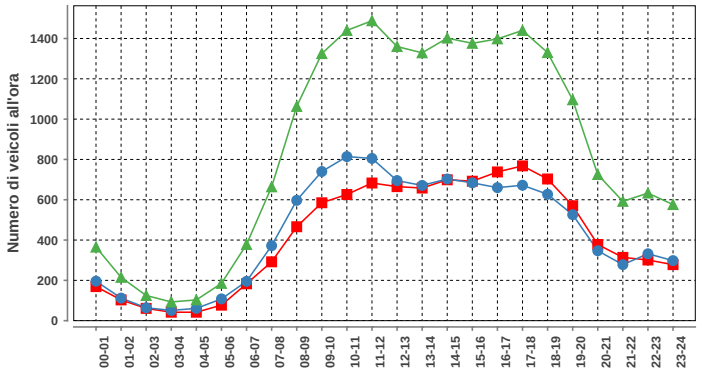

Sabato				
ora	Dir1	Dir2	Dir1+2	%
00-01	169	196	365	1.8
01-02	103	112	215	1.0
02-03	61	64	125	0.6
03-04	42	51	93	0.4
04-05	42	61	103	0.5
05-06	77	108	185	0.9
06-07	183	195	378	1.8
07-08	292	372	664	3.2
08-09	466	597	1063	5.1
09-10	585	740	1325	6.4
10-11	626	814	1440	7.0
11-12	683	805	1488	7.2
12-13	665	695	1360	6.6
13-14	658	671	1329	6.4
14-15	699	703	1402	6.8
15-16	692	684	1376	6.6
16-17	738	660	1398	6.8
17-18	768	672	1440	7.0
18-19	703	627	1330	6.4
19-20	570	526	1096	5.3
20-21	378	347	725	3.5
21-22	314	278	592	2.9
22-23	301	332	633	3.1
23-24	278	298	576	2.8
Total	10093	10608	20701	100

DISTRIBUZIONE ORARIA DELLA DOMENICA

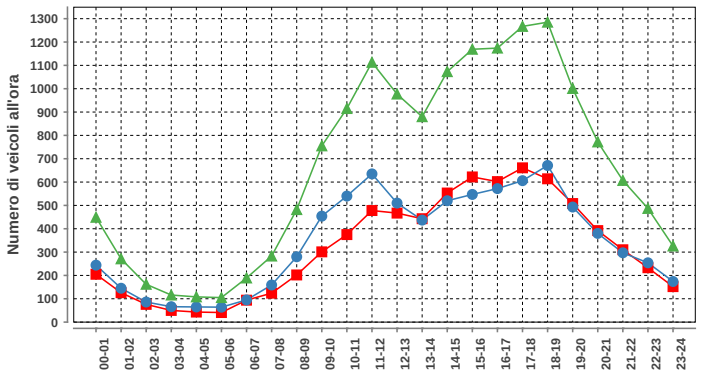

Domenica				
ora	Dir1	Dir2	Dir1+2	%
00-01	205	244	449	2.8
01-02	126	145	271	1.7
02-03	76	86	162	1.0
03-04	50	66	116	0.7
04-05	43	65	108	0.7
05-06	41	64	105	0.7
06-07	94	95	189	1.2
07-08	124	159	283	1.8
08-09	202	280	482	3.0
09-10	301	454	755	4.7
10-11	375	540	915	5.7
11-12	478	635	1113	7.0
12-13	467	510	977	6.1
13-14	443	437	880	5.5
14-15	553	520	1073	6.7
15-16	622	547	1169	7.3
16-17	602	572	1174	7.4
17-18	661	606	1267	7.9
18-19	614	671	1285	8.0
19-20	508	493	1001	6.3
20-21	392	380	772	4.8
21-22	310	297	607	3.8
22-23	233	254	487	3.1
23-24	152	174	326	2.0
Total	7672	8294	15966	100

Traffico giornaliero medio TGM:	Dir1 Lugano	n.d.	n.d.
	Dir2 Vezia	n.d.	
Traffico feriale medio TFM:	Dir1 Lugano	14151	28470
	Dir2 Vezia	14319	

Giorni in funzione:	273
TGM/TFM:	n.d.

DISTRIBUZIONE SETTIMANALE

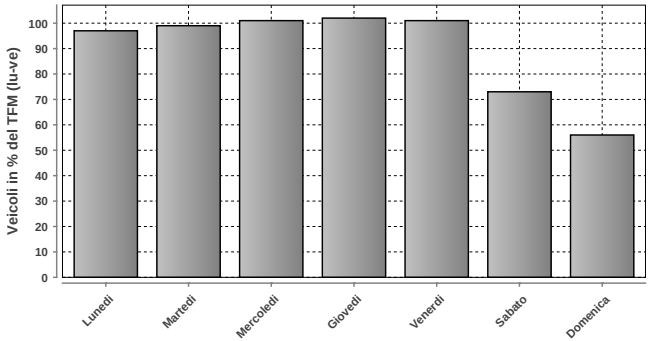

DISTRIBUZIONE SETTIMANALE			
Giorno	Media	% TFM	% TGM
Lunedì	27579	97	n.d.
Martedì	28097	99	n.d.
Mercoledì	28788	101	n.d.
Giovedì	29013	102	n.d.
Venerdì	28881	101	n.d.
Sabato	20815	73	n.d.
Domenica	15963	56	n.d.
Traffico settimanale			n.d.

DISTRIBUZIONE ANNUALE

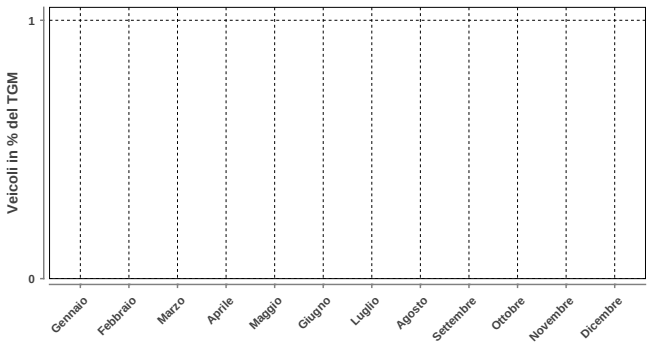

DISTRIBUZIONE ANNUALE		
Mese	Media	% TGM
Gennaio	n.d.	n.d.
Febbraio	25512	n.d.
Marzo	25009	n.d.
Aprile	25646	n.d.
Maggio	26326	n.d.
Giugno	23684	n.d.
Luglio	24667	n.d.
Agosto	21647	n.d.
Settembre	27054	n.d.
Ottobre	27201	n.d.
Novembre	n.d.	n.d.
Dicembre	n.d.	n.d.
TGM	n.d.	n.d.

Massimo giornaliero	Giorno	Data	Dir1 Lugano	Dir2 Vezia	Tot 2 dir
	venerdì	27.09.2019	16411	16242	32653

Massimo orario	Giorno	Ora	Data	Dir1 Lugano	Dir2 Vezia	Tot 2 dir
	lunedì	17-18	07.10.2019	1427	1230	2657

Osservazioni:

Dati:

Dipartimento del Territorio
Sezione della Mobilit

Elaborazione:

Osservatorio Ambientale
Svizzera Italiana

Dipartimento del Territorio
Sezione della mobilit

780 - CAMORINO SOTTOPAS. ALPTRANSIT

Evoluzione del traffico giornaliero (TGM) mensile e annuale

Anno	Gennaio	Febbraio	Marzo	Aprile	Maggio	Giugno	Luglio	Agosto	Settembre	Ottobre	Novembre	Dicembre	TGM
2019	28778	30091	31358	33094	33133	33164	34977	31840	33683	33393	30030	29556	**31934**
2018	28232	30183	31840		33132	34399	35055		34221	33417	30871	30016	**32146**
2017	28239	30399	32858	34248	34116	35004		33463	34899	34273	31251	29202	**32545**
2016	27471	29782	31372	33853	33366	33618	35308	33456	35122	33940	31456	31065	**32488**
2015	27773	29240	31647	33739	33611	33615	35873	32276	34228	33340	31449	30734	**32308**
2014	27100	29169	30632	32339	31385	31505	33120	31089	32414	32563	29863	29815	**30924**
2013													
2012													
2011													
2010													
2009													
2008													
2007													
2006													
2005													
2004													
2003													
2002													
2001													
2000													
1999													
1998													
1997													
1996													
1995													
1994													
1993													
1992													
1991													
1990													
1989													
1988													
1987													
1986													
1985													
1984													
1983													
1982													
1981													
1980													
1979													
1978													
1977													
1976													
1975													
1974													
1973													
1972													
1971													
1970													

Evoluzione del traffico giornaliero medio annuale (TGM)

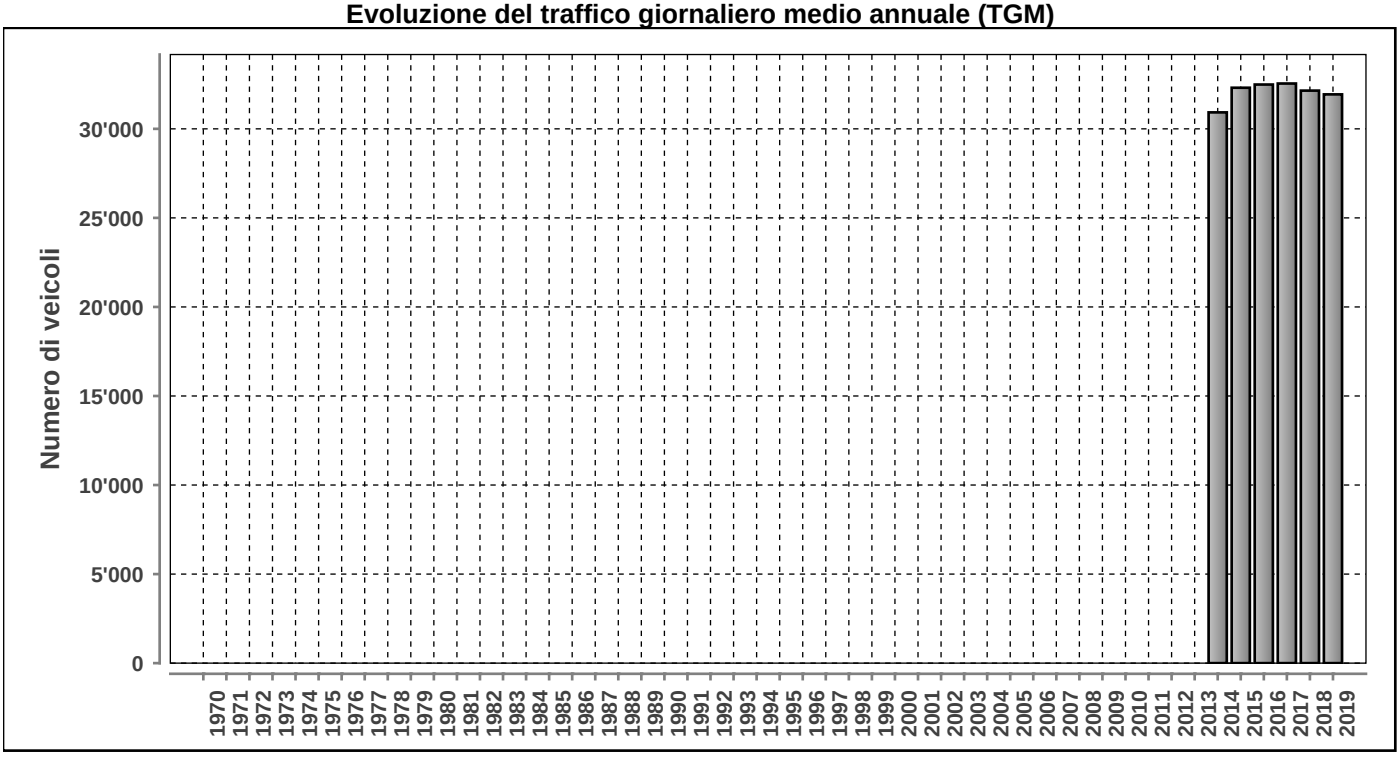

Posto conteggio:	Nr:	Comune:	Base di dati
CAMORINO SOTTOPAS. ALPTRANSIT	**780**	**Camorino**	**2019**

DISTRIBUZIONE ORARIA DEI FERIALI (LU-VE)

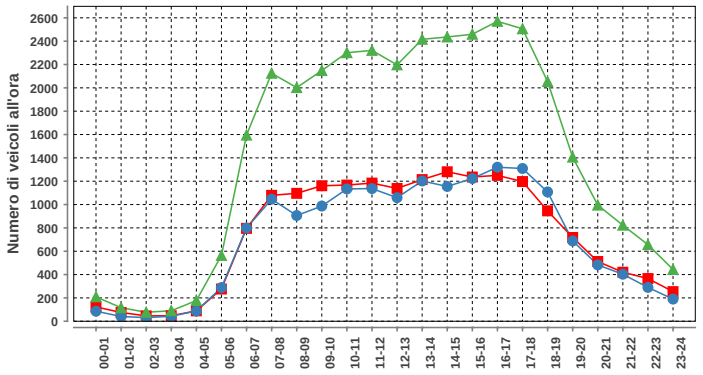

Lunedì-venerdì				
ora	Dir1	Dir2	Dir1+2	%
00-01	123	86	209	0.6
01-02	75	41	116	0.3
02-03	46	31	77	0.2
03-04	47	43	90	0.3
04-05	89	88	177	0.5
05-06	276	288	564	1.6
06-07	796	799	1595	4.6
07-08	1079	1046	2125	6.1
08-09	1096	906	2002	5.8
09-10	1161	987	2148	6.2
10-11	1167	1134	2301	6.6
11-12	1184	1137	2321	6.7
12-13	1138	1059	2197	6.3
13-14	1214	1202	2416	7.0
14-15	1281	1155	2436	7.0
15-16	1236	1223	2459	7.1
16-17	1250	1320	2570	7.4
17-18	1197	1309	2506	7.2
18-19	946	1108	2054	5.9
19-20	718	688	1406	4.1
20-21	512	483	995	2.9
21-22	420	403	823	2.4
22-23	366	290	656	1.9
23-24	254	190	444	1.3
Total	17671	17016	34687	100

DISTRIBUZIONE ORARIA DEL SABATO

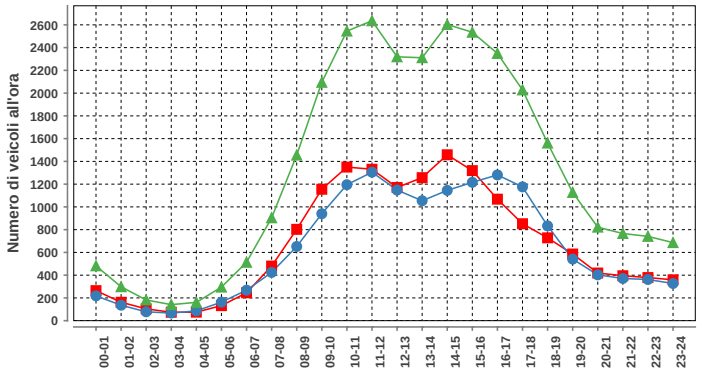

Sabato				
ora	Dir1	Dir2	Dir1+2	%
00-01	264	218	482	1.5
01-02	162	136	298	0.9
02-03	104	78	182	0.6
03-04	74	67	141	0.4
04-05	75	86	161	0.5
05-06	132	163	295	0.9
06-07	245	268	513	1.6
07-08	480	424	904	2.9
08-09	803	652	1455	4.6
09-10	1155	940	2095	6.6
10-11	1350	1195	2545	8.1
11-12	1331	1305	2636	8.4
12-13	1171	1148	2319	7.3
13-14	1257	1054	2311	7.3
14-15	1458	1145	2603	8.2
15-16	1319	1216	2535	8.0
16-17	1068	1281	2349	7.4
17-18	852	1176	2028	6.4
18-19	728	833	1561	4.9
19-20	586	541	1127	3.6
20-21	419	403	822	2.6
21-22	395	371	766	2.4
22-23	379	362	741	2.3
23-24	359	327	686	2.2
Total	16166	15389	31555	100

DISTRIBUZIONE ORARIA DELLA DOMENICA

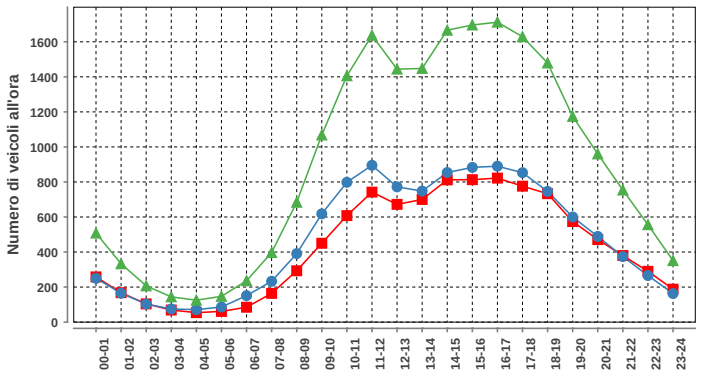

Domenica				
ora	Dir1	Dir2	Dir1+2	%
00-01	258	250	508	2.3
01-02	168	165	333	1.5
02-03	104	103	207	1.0
03-04	69	75	144	0.7
04-05	54	71	125	0.6
05-06	61	86	147	0.7
06-07	85	151	236	1.1
07-08	164	233	397	1.8
08-09	293	391	684	3.1
09-10	450	618	1068	4.9
10-11	608	798	1406	6.5
11-12	742	895	1637	7.5
12-13	672	772	1444	6.6
13-14	700	748	1448	6.7
14-15	812	854	1666	7.7
15-16	813	883	1696	7.8
16-17	822	890	1712	7.9
17-18	776	853	1629	7.5
18-19	733	746	1479	6.8
19-20	574	600	1174	5.4
20-21	471	489	960	4.4
21-22	380	374	754	3.5
22-23	290	266	556	2.6
23-24	188	163	351	1.6
Total	10287	11474	21761	100

Traffico giornaliero medio TGM:	**Dir1 Locarno**	16170	31934
	Dir2 Bellinzona	15764	
Traffico feriale medio TFM:	**Dir1 Locarno**	17670	34687
	Dir2 Bellinzona	17016	

Giorni in funzione:	365
TGM/TFM:	0.921

DISTRIBUZIONE SETTIMANALE

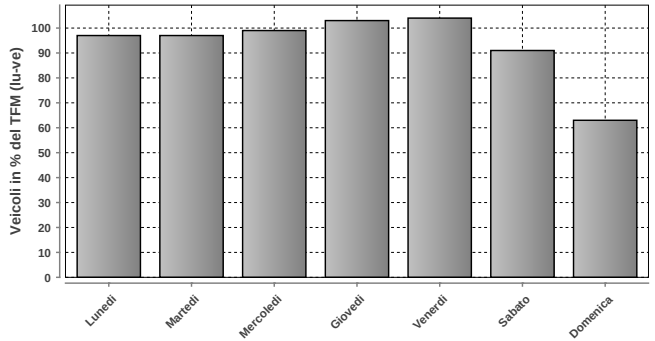

DISTRIBUZIONE SETTIMANALE			
Giorno	**Media**	**% TFM**	**% TGM**
Lunedì	33557	97	105
Martedì	33475	97	105
Mercoledì	34477	99	108
Giovedì	35820	103	112
Venerdì	36166	104	113
Sabato	31683	91	99
Domenica	21755	63	68
Traffico settimanale			711

DISTRIBUZIONE ANNUALE

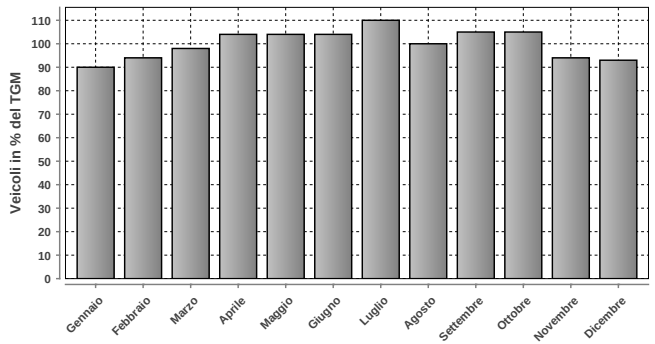

DISTRIBUZIONE ANNUALE		
Mese	**Media**	**% TGM**
Gennaio	28778	90
Febbraio	30091	94
Marzo	31358	98
Aprile	33094	104
Maggio	33133	104
Giugno	33164	104
Luglio	34977	110
Agosto	31840	100
Settembre	33683	105
Ottobre	33393	105
Novembre	30030	94
Dicembre	29556	93
TGM	31934	100

Massimo giornaliero	**Giorno**	**Data**	**Dir1 Locarno**	**Dir2 Bellinzona**	**Tot 2 dir**
	venerdì	07.06.2019	22265	18259	40524

Massimo orario	**Giorno**	**Ora**	**Data**	**Dir1 Locarno**	**Dir2 Bellinzona**	**Tot 2 dir**
	lunedì	15-16	30.12.2019	1689	1621	3310

Osservazioni:

Dati:

Dipartimento del Territorio
Sezione della Mobilit

Elaborazione:

OASI
Osservatorio Ambientale
Svizzera Italiana

Dipartimento del Territorio
Sezione della mobilit

796 - VEZIA, RAMPE POVRO'

Evoluzione del traffico giornaliero (TGM) mensile e annuale

Anno	Gennaio	Febbraio	Marzo	Aprile	Maggio	Giugno	Luglio	Agosto	Settembre	Ottobre	Novembre	Dicembre	TGM
2019								16098	19710	20275			
2018	17798	18924	19714	19693	19432	19167	18579	17225	20159				**18958**
2017	17785	19440	20475	19424	20292	19283	18773	17247	20521		19915	17765	**19165**
2016	17487	19328	19492	20933	19516	20349	18272	17226	20738	20488	20395	19078	**19430**
2015	16772	18945	19819	20119	19308	20119	19326	16480	21042	20689	20606	19523	**19387**
2014		19774			19732	19294	18527	16130	20347	20581	19804	18777	**19230**
2013													
2012													
2011													
2010													
2009													
2008													
2007													
2006													
2005													
2004													
2003													
2002													
2001													
2000													
1999													
1998													
1997													
1996													
1995													
1994													
1993													
1992													
1991													
1990													
1989													
1988													
1987													
1986													
1985													
1984													
1983													
1982													
1981													
1980													
1979													
1978													
1977													
1976													
1975													
1974													
1973													
1972													
1971													
1970													

Evoluzione del traffico giornaliero medio annuale (TGM)

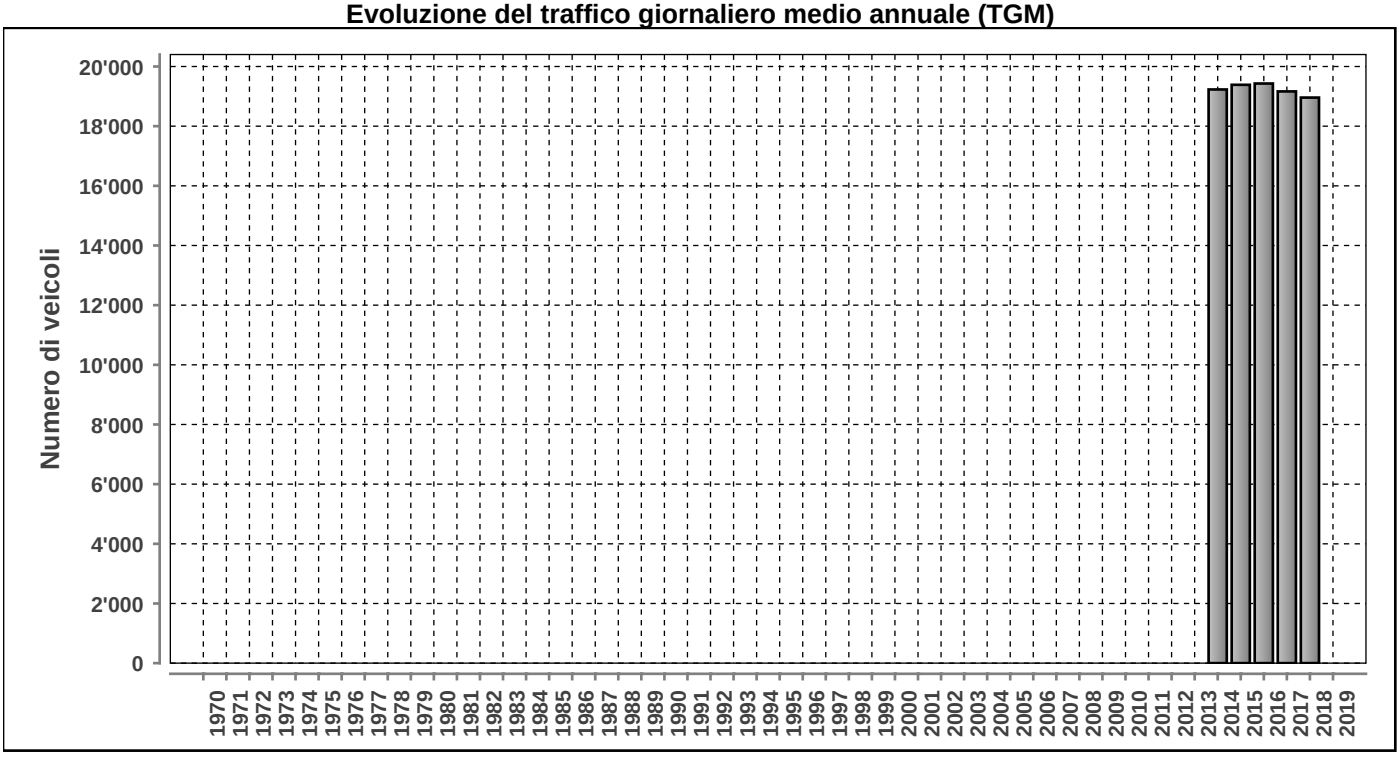

Posto conteggio: **VEZIA, RAMPE POVRO'**

Nr: **796**

Comune: **Vezia**

Base di dati **2019**

DISTRIBUZIONE ORARIA DEI FERIALI (LU-VE)

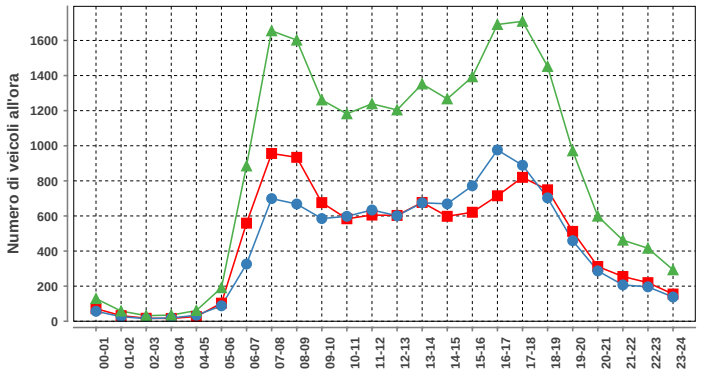

Lunedì-venerdì				
ora	Dir1	Dir2	Dir1+2	%
00-01	72	57	129	0.6
01-02	32	26	58	0.3
02-03	17	15	32	0.2
03-04	16	19	35	0.2
04-05	27	34	61	0.3
05-06	103	88	191	0.9
06-07	559	326	885	4.2
07-08	956	699	1655	7.8
08-09	934	668	1602	7.6
09-10	676	585	1261	6.0
10-11	584	598	1182	5.6
11-12	605	634	1239	5.9
12-13	603	601	1204	5.7
13-14	677	675	1352	6.4
14-15	598	669	1267	6.0
15-16	621	772	1393	6.6
16-17	715	976	1691	8.0
17-18	820	889	1709	8.1
18-19	749	703	1452	6.9
19-20	512	459	971	4.6
20-21	312	287	599	2.8
21-22	255	207	462	2.2
22-23	220	196	416	2.0
23-24	155	138	293	1.4
Total	10818	10321	21139	100

DISTRIBUZIONE ORARIA DEL SABATO

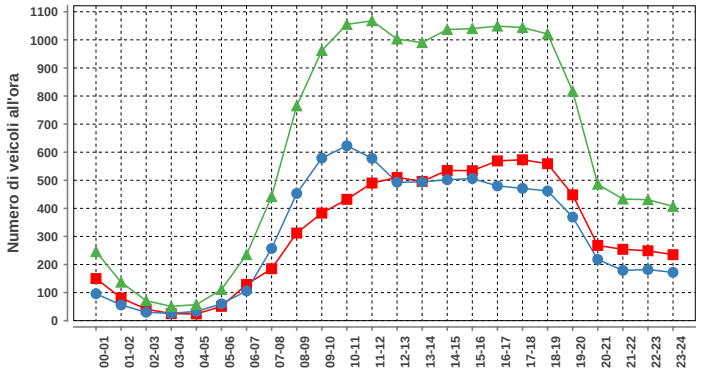

Sabato				
ora	Dir1	Dir2	Dir1+2	%
00-01	150	96	246	1.6
01-02	81	56	137	0.9
02-03	41	30	71	0.5
03-04	25	26	51	0.3
04-05	24	33	57	0.4
05-06	51	60	111	0.7
06-07	129	106	235	1.6
07-08	185	257	442	3.0
08-09	312	453	765	5.1
09-10	383	579	962	6.4
10-11	432	623	1055	7.1
11-12	490	578	1068	7.1
12-13	510	493	1003	6.7
13-14	496	494	990	6.6
14-15	535	502	1037	6.9
15-16	534	506	1040	7.0
16-17	569	480	1049	7.0
17-18	573	471	1044	7.0
18-19	559	462	1021	6.8
19-20	448	369	817	5.5
20-21	268	218	486	3.2
21-22	254	179	433	2.9
22-23	249	182	431	2.9
23-24	235	172	407	2.7
Total	7533	7425	14958	100

DISTRIBUZIONE ORARIA DELLA DOMENICA

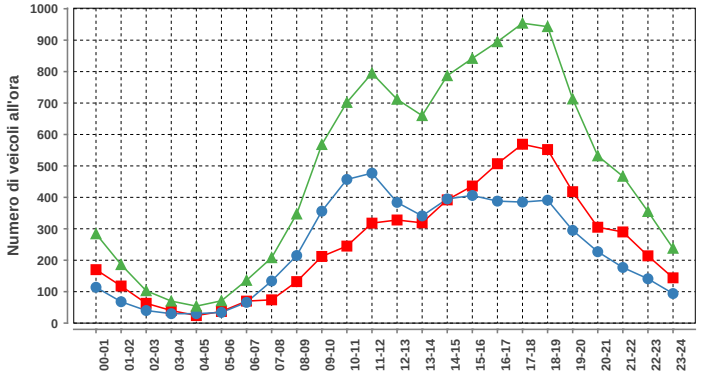

Domenica				
ora	Dir1	Dir2	Dir1+2	%
00-01	170	114	284	2.4
01-02	118	68	186	1.6
02-03	63	40	103	0.9
03-04	40	30	70	0.6
04-05	24	30	54	0.5
05-06	37	34	71	0.6
06-07	70	66	136	1.2
07-08	74	134	208	1.8
08-09	132	215	347	3.0
09-10	212	356	568	4.9
10-11	245	457	702	6.0
11-12	318	477	795	6.8
12-13	328	384	712	6.1
13-14	319	341	660	5.7
14-15	392	395	787	6.8
15-16	436	406	842	7.2
16-17	507	388	895	7.7
17-18	569	385	954	8.2
18-19	552	391	943	8.1
19-20	418	295	713	6.1
20-21	305	227	532	4.6
21-22	290	177	467	4.0
22-23	214	141	355	3.1
23-24	144	94	238	2.0
Total	5977	5645	11622	100

Traffico giornaliero medio TGM:	Dir1 Lugano	n.d.	n.d.
	Dir2 A2	n.d.	
Traffico feriale medio TFM:	Dir1 Lugano	n.d.	n.d.
	Dir2 A2	n.d.	

Giorni in funzione:	92
TGM/TFM:	n.d.

DISTRIBUZIONE SETTIMANALE

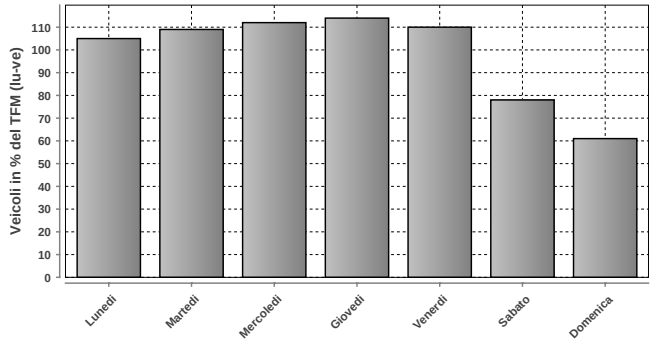

DISTRIBUZIONE SETTIMANALE			
Giorno	Media	% TFM	% TGM
Lunedì	20231	105	108
Martedì	21018	109	112
Mercoledì	21419	112	115
Giovedì	21957	114	118
Venerdì	21134	110	113
Sabato	14957	78	80
Domenica	11624	61	62
Traffico settimanale			708

DISTRIBUZIONE ANNUALE

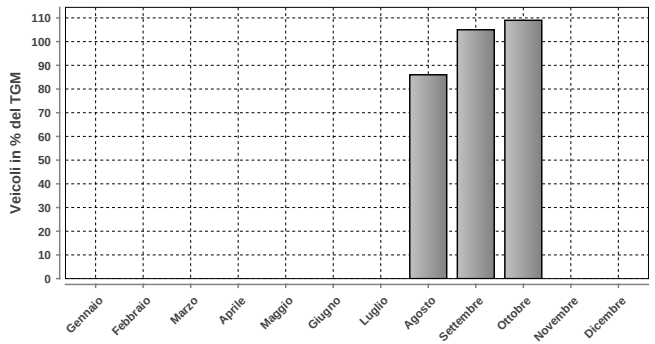

DISTRIBUZIONE ANNUALE		
Mese	Media	% TGM
Gennaio	n.d.	n.d.
Febbraio	n.d.	n.d.
Marzo	n.d.	n.d.
Aprile	n.d.	n.d.
Maggio	n.d.	n.d.
Giugno	n.d.	n.d.
Luglio	n.d.	n.d.
Agosto	16098	86
Settembre	19710	105
Ottobre	20275	109
Novembre	n.d.	n.d.
Dicembre	n.d.	n.d.
TGM	18683	100

	Giorno	Data	Dir1 Lugano	Dir2 A2	Tot 2 dir
Massimo giornaliero	venerdì	25.10.2019	12268	11727	23995

	Giorno	Ora	Data	Dir1 Lugano	Dir2 A2	Tot 2 dir
Massimo orario	venerdì	17-18	25.10.2019	971	1028	1999

Osservazioni:

Dati:

Dipartimento del Territorio
Sezione della Mobilit

Elaborazione:

OASI
Osservatorio Ambientale
Svizzera Italiana

Dipartimento del Territorio
Sezione della mobilit

804 - NORANCO - FORNACI

Evoluzione del traffico giornaliero (TGM) mensile e annuale

Anno	Gennaio	Febbraio	Marzo	Aprile	Maggio	Giugno	Luglio	Agosto	Settembre	Ottobre	Novembre	Dicembre	TGM
2019	22810	23146	23377	24296	24064	22473		21961	24259	24989	24155	22143	**23479**
2018	22677	23811	24023			24052	23357	21609	24509	25126	24065	22287	**23433**
2017	22230	23234	24617	23361	23722	22511	23129	21692	24997	24760	24261	22133	**23387**
2016	22277	23796	23400	25466	22742	24397	23419	21700	25026	24324	23990	23644	**23670**
2015		24590	24548	24879	23074	24184	24932	21758	25331	25273	24693	24411	**24373**
2014	22828	24192	23942	25273	24328	23606	24709	21529	25349		24219		**24135**
2013	23800		22989	25043	23466	24864		22355		25915	23780	24643	**24251**
2012	22960	23554	24404	23740	23341	24106	24267	22039	24350	25577	24544	23332	**23829**
2011	22992	25104	24661	24873	24553	22785	23756	21941	24977	24921	23872	24610	**24072**
2010	21858	23334	24501	25144	23555		25918	23717	26190	26024	25019	24693	**24569**
2009													
2008													
2007													
2006													
2005													
2004													
2003													
2002													
2001													
2000													
1999													
1998													
1997													
1996													
1995													
1994													
1993													
1992													
1991													
1990													
1989													
1988													
1987													
1986													
1985													
1984													
1983													
1982													
1981													
1980													
1979													
1978													
1977													
1976													
1975													
1974													
1973													
1972													
1971													
1970													

Evoluzione del traffico giornaliero medio annuale (TGM)

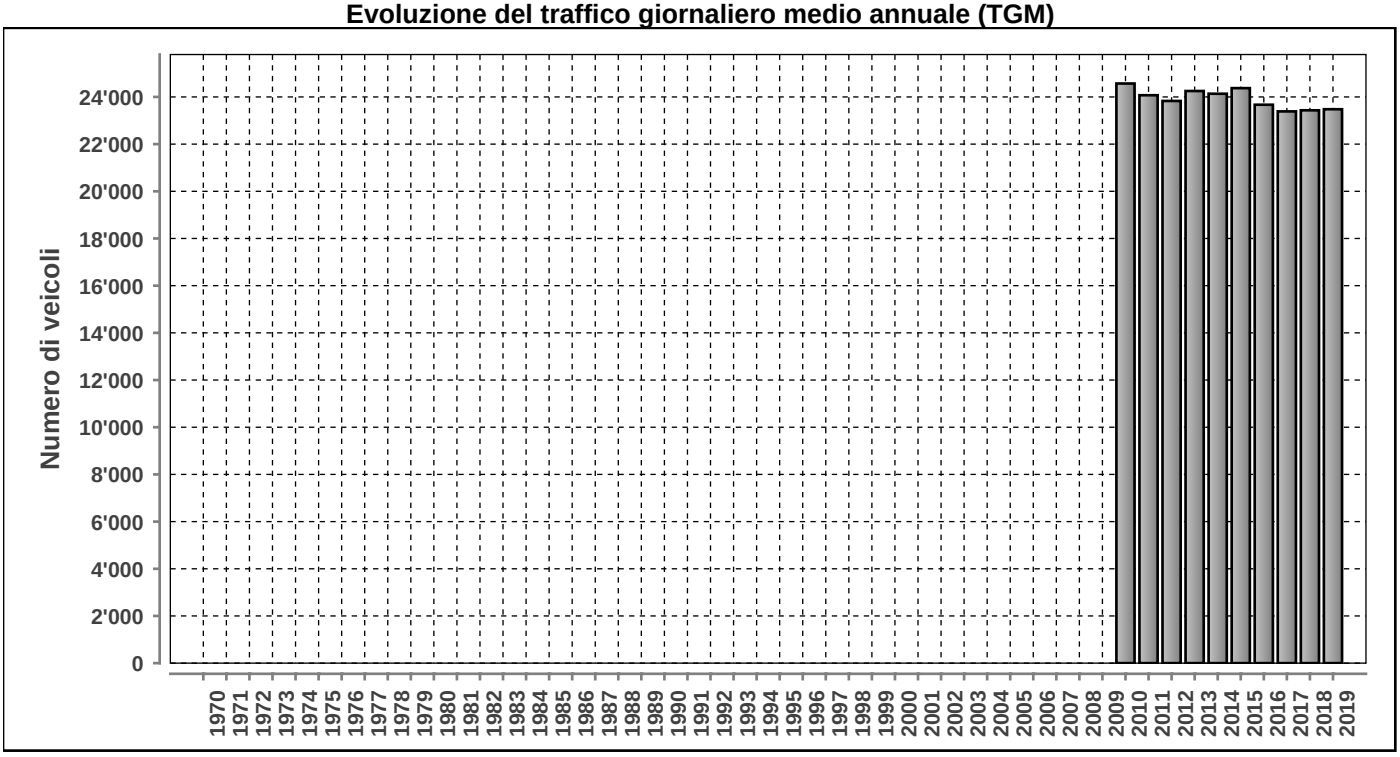

Posto conteggio: **NORANCO - FORNACI** | Nr: **804** | Comune: **Grancia** | Base di dati **2019**

DISTRIBUZIONE ORARIA DEI FERIALI (LU-VE)

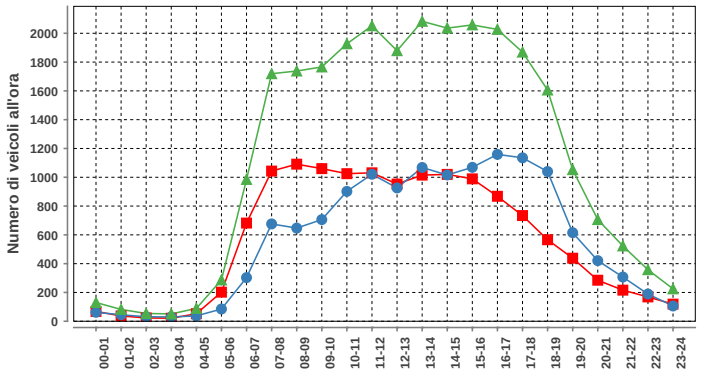

Lunedì-venerdì				
ora	Dir1	Dir2	Dir1+2	%
00-01	68	62	130	0.5
01-02	37	45	82	0.3
02-03	23	31	54	0.2
03-04	21	30	51	0.2
04-05	52	37	89	0.3
05-06	202	85	287	1.1
06-07	682	303	985	3.6
07-08	1043	676	1719	6.3
08-09	1091	647	1738	6.4
09-10	1060	706	1766	6.5
10-11	1025	902	1927	7.1
11-12	1031	1021	2052	7.5
12-13	953	926	1879	6.9
13-14	1015	1068	2083	7.6
14-15	1020	1016	2036	7.5
15-16	989	1069	2058	7.5
16-17	868	1159	2027	7.4
17-18	734	1135	1869	6.8
18-19	566	1040	1606	5.9
19-20	438	615	1053	3.9
20-21	285	421	706	2.6
21-22	216	307	523	1.9
22-23	169	189	358	1.3
23-24	119	106	225	0.8
Total	13707	13596	27303	100

DISTRIBUZIONE ORARIA DEL SABATO

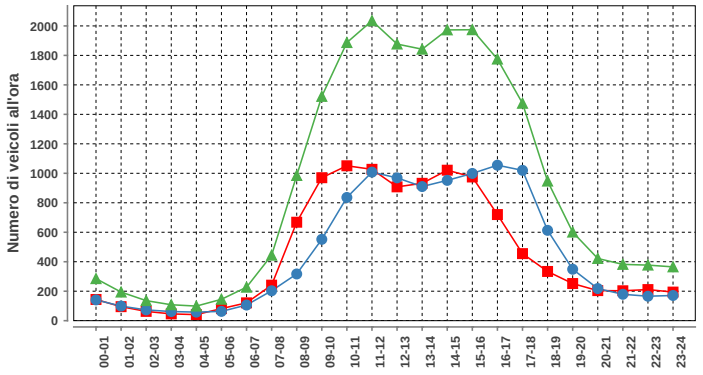

Sabato				
ora	Dir1	Dir2	Dir1+2	%
00-01	144	141	285	1.3
01-02	95	99	194	0.9
02-03	63	73	136	0.6
03-04	46	62	108	0.5
04-05	41	58	99	0.4
05-06	82	63	145	0.7
06-07	121	106	227	1.0
07-08	241	203	444	2.0
08-09	668	317	985	4.5
09-10	970	552	1522	6.9
10-11	1051	836	1887	8.5
11-12	1027	1008	2035	9.2
12-13	908	969	1877	8.5
13-14	932	910	1842	8.3
14-15	1021	952	1973	8.9
15-16	975	999	1974	8.9
16-17	720	1055	1775	8.0
17-18	455	1020	1475	6.7
18-19	334	613	947	4.3
19-20	252	349	601	2.7
20-21	204	218	422	1.9
21-22	203	179	382	1.7
22-23	211	166	377	1.7
23-24	194	171	365	1.7
Total	10958	11119	22077	100

DISTRIBUZIONE ORARIA DELLA DOMENICA

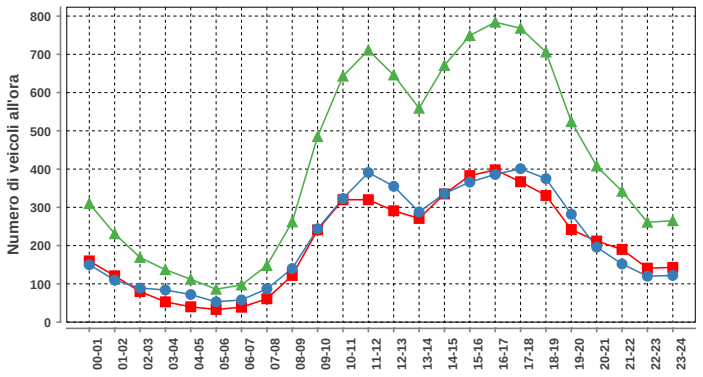

Domenica				
ora	Dir1	Dir2	Dir1+2	%
00-01	160	150	310	3.1
01-02	121	110	231	2.3
02-03	80	89	169	1.7
03-04	53	84	137	1.4
04-05	40	72	112	1.1
05-06	33	53	86	0.9
06-07	39	58	97	1.0
07-08	61	87	148	1.5
08-09	122	140	262	2.6
09-10	241	244	485	4.8
10-11	320	323	643	6.4
11-12	320	391	711	7.1
12-13	291	355	646	6.4
13-14	271	288	559	5.5
14-15	335	336	671	6.7
15-16	383	366	749	7.4
16-17	398	386	784	7.8
17-18	367	401	768	7.6
18-19	331	375	706	7.0
19-20	242	282	524	5.2
20-21	212	196	408	4.1
21-22	190	152	342	3.4
22-23	141	120	261	2.6
23-24	143	122	265	2.6
Total	4894	5180	10074	100

Traffico giornaliero medio TGM:	Dir1 Grancia	11741	23479
	Dir2 Lugano	11738	
Traffico feriale medio TFM:	Dir1 Grancia	13707	27303
	Dir2 Lugano	13596	

Giorni in funzione:	341
TGM/TFM:	0.860

DISTRIBUZIONE SETTIMANALE

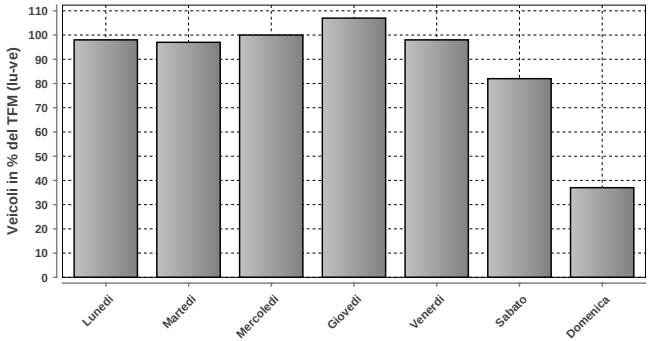

DISTRIBUZIONE SETTIMANALE			
Giorno	Media	% TFM	% TGM
Lunedì	26872	98	114
Martedì	26596	97	113
Mercoledì	27203	100	116
Giovedì	29141	107	124
Venerdì	26783	98	114
Sabato	22272	82	95
Domenica	10068	37	43
Traffico settimanale			720

DISTRIBUZIONE ANNUALE

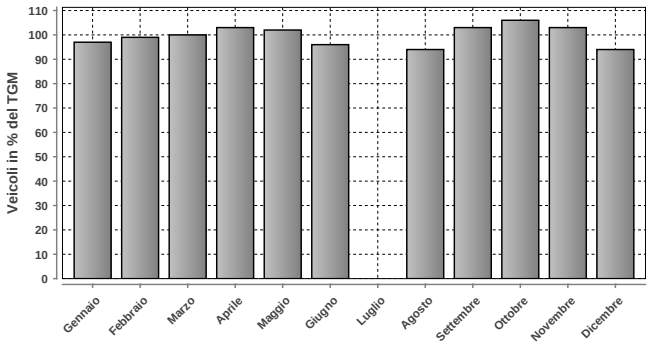

DISTRIBUZIONE ANNUALE		
Mese	Media	% TGM
Gennaio	22810	97
Febbraio	23146	99
Marzo	23377	100
Aprile	24296	103
Maggio	24064	102
Giugno	22473	96
Luglio	n.d.	n.d.
Agosto	21961	94
Settembre	24259	103
Ottobre	24989	106
Novembre	24155	103
Dicembre	22143	94
TGM	23479	100

	Giorno	Data	Dir1 Grancia	Dir2 Lugano	Tot 2 dir
Massimo giornaliero	giovedì	28.11.2019	15655	15426	31081

	Giorno	Ora	Data	Dir1 Grancia	Dir2 Lugano	Tot 2 dir
Massimo orario	sabato	11-12	06.04.2019	1190	1132	2322

Osservazioni:

Dati:

Dipartimento del Territorio
Sezione della Mobilit

Elaborazione:

Osservatorio Ambientale
Svizzera Italiana

Dipartimento del Territorio
Sezione della mobilit

807 - DOGANA PONTE TRESA 2

Evoluzione del traffico giornaliero (TGM) mensile e annuale

Anno	Gennaio	Febbraio	Marzo	Aprile	Maggio	Giugno	Luglio	Agosto	Settembre	Ottobre	Novembre	Dicembre	TGM
2019						16864		15019	15786	15910	15676	14880	
2018													
2017													
2016													
2015													
2014													
2013													
2012													
2011													
2010													
2009													
2008													
2007													
2006													
2005													
2004													
2003													
2002													
2001													
2000													
1999													
1998													
1997													
1996													
1995													
1994													
1993													
1992													
1991													
1990													
1989													
1988													
1987													
1986													
1985													
1984													
1983													
1982													
1981													
1980													
1979													
1978													
1977													
1976													
1975													
1974													
1973													
1972													
1971													
1970													

Evoluzione del traffico giornaliero medio annuale (TGM)

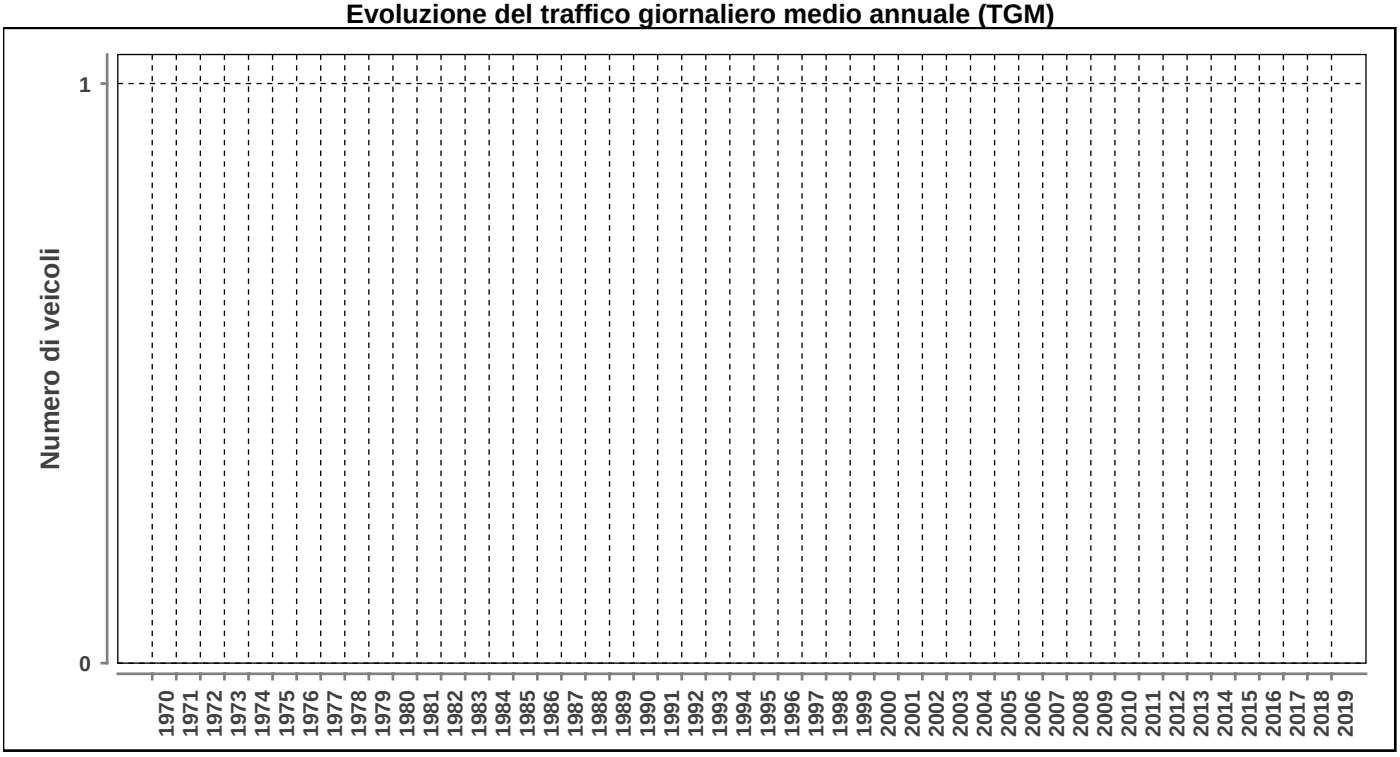

Posto conteggio: **DOGANA PONTE TRESA 2** | Nr: **807** | Comune: **Ponte Tresa** | Base di dati **2019**

DISTRIBUZIONE ORARIA DEI FERIALI (LU-VE)

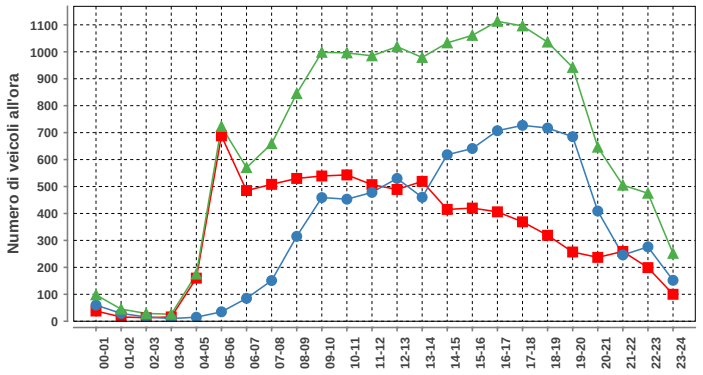

Lunedì-venerdì				
ora	Dir1	Dir2	Dir1+2	%
00-01	38	60	98	0.6
01-02	16	29	45	0.3
02-03	13	16	29	0.2
03-04	16	10	26	0.2
04-05	160	15	175	1.1
05-06	688	35	723	4.4
06-07	485	85	570	3.5
07-08	508	151	659	4.0
08-09	530	315	845	5.2
09-10	539	459	998	6.1
10-11	543	453	996	6.1
11-12	507	478	985	6.0
12-13	489	530	1019	6.2
13-14	519	460	979	6.0
14-15	415	618	1033	6.3
15-16	420	641	1061	6.5
16-17	406	707	1113	6.8
17-18	369	727	1096	6.7
18-19	319	717	1036	6.4
19-20	257	685	942	5.8
20-21	237	409	646	4.0
21-22	259	246	505	3.1
22-23	199	276	475	2.9
23-24	100	152	252	1.5
Total	8032	8274	16306	100

DISTRIBUZIONE ORARIA DEL SABATO

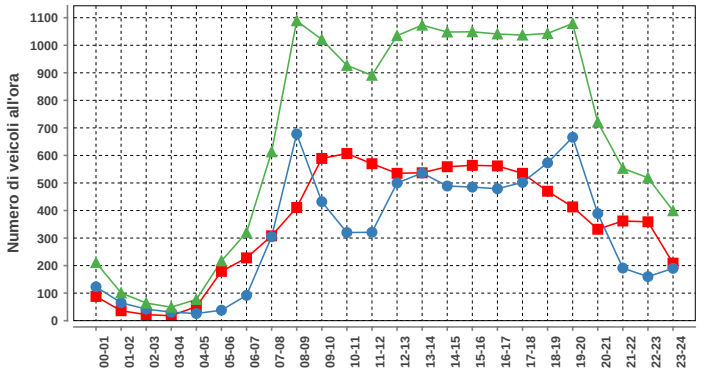

Sabato				
ora	Dir1	Dir2	Dir1+2	%
00-01	88	123	211	1.3
01-02	36	65	101	0.6
02-03	22	42	64	0.4
03-04	18	31	49	0.3
04-05	51	26	77	0.5
05-06	179	38	217	1.3
06-07	228	92	320	2.0
07-08	308	305	613	3.8
08-09	411	678	1089	6.7
09-10	589	432	1021	6.3
10-11	607	320	927	5.7
11-12	570	321	891	5.5
12-13	535	500	1035	6.4
13-14	537	536	1073	6.6
14-15	559	489	1048	6.5
15-16	564	485	1049	6.5
16-17	562	479	1041	6.4
17-18	535	502	1037	6.4
18-19	470	573	1043	6.4
19-20	413	666	1079	6.7
20-21	332	389	721	4.5
21-22	362	191	553	3.4
22-23	359	160	519	3.2
23-24	209	190	399	2.5
Total	8544	7633	16177	100

DISTRIBUZIONE ORARIA DELLA DOMENICA

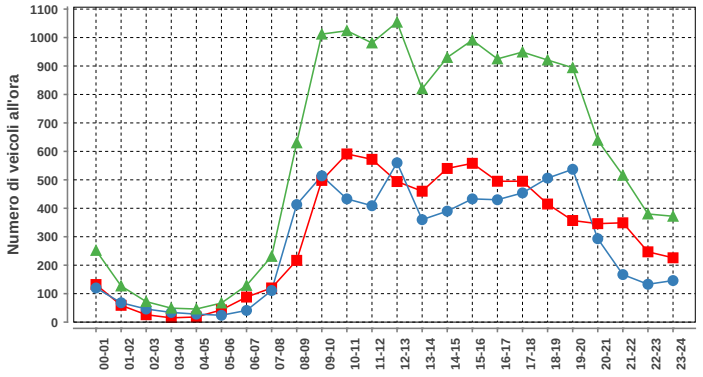

Domenica				
ora	Dir1	Dir2	Dir1+2	%
00-01	132	120	252	1.8
01-02	59	68	127	0.9
02-03	26	46	72	0.5
03-04	15	34	49	0.3
04-05	18	28	46	0.3
05-06	43	24	67	0.5
06-07	88	41	129	0.9
07-08	120	111	231	1.6
08-09	217	413	630	4.5
09-10	498	514	1012	7.2
10-11	591	433	1024	7.3
11-12	572	409	981	7.0
12-13	494	560	1054	7.5
13-14	460	360	820	5.9
14-15	540	390	930	6.6
15-16	558	433	991	7.1
16-17	495	430	925	6.6
17-18	495	454	949	6.8
18-19	415	506	921	6.6
19-20	357	537	894	6.4
20-21	346	293	639	4.6
21-22	349	167	516	3.7
22-23	247	133	380	2.7
23-24	226	146	372	2.7
Total	7361	6650	14011	100

Traffico giornaliero medio TGM:	Dir1 SVIZZERA	n.d.	n.d.
	Dir2 TALIA	n.d.	
Traffico feriale medio TFM:	Dir1 SVIZZERA	n.d.	n.d.
	Dir2 TALIA	n.d.	

Giorni in funzione:	209
TGM/TFM:	n.d.

DISTRIBUZIONE SETTIMANALE

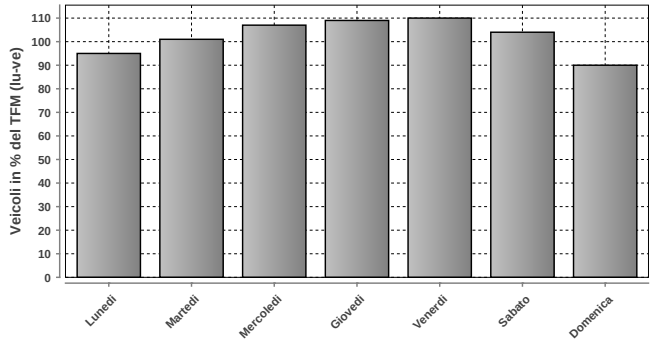

DISTRIBUZIONE SETTIMANALE			
Giorno	Media	% TFM	% TGM
Lunedì	14773	95	94
Martedì	15779	101	100
Mercoledì	16629	107	105
Giovedì	16947	109	107
Venerdì	17134	110	108
Sabato	16143	104	102
Domenica	14006	90	89
Traffico settimanale			705

DISTRIBUZIONE ANNUALE

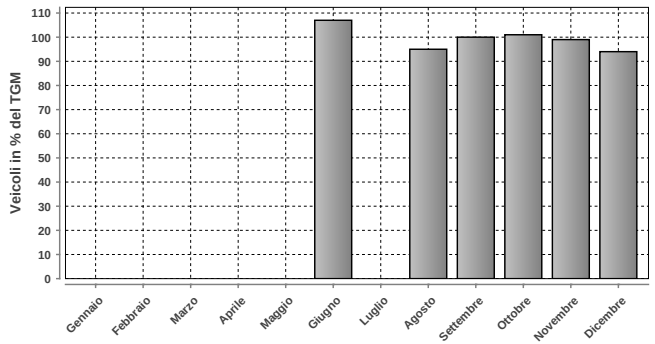

DISTRIBUZIONE ANNUALE		
Mese	Media	% TGM
Gennaio	n.d.	n.d.
Febbraio	n.d.	n.d.
Marzo	n.d.	n.d.
Aprile	n.d.	n.d.
Maggio	n.d.	n.d.
Giugno	16864	107
Luglio	n.d.	n.d.
Agosto	15019	95
Settembre	15786	100
Ottobre	15910	101
Novembre	15676	99
Dicembre	14880	94
TGM	15796	100

	Giorno	Data	Dir1 SVIZZERA	Dir2 TALIA	Tot 2 dir
Massimo giornaliero	venerdì	24.05.2019	9650	10180	19830

	Giorno	Ora	Data	Dir1 SVIZZERA	Dir2 TALIA	Tot 2 dir
Massimo orario	venerdì	12-13	20.12.2019	576	884	1460

Osservazioni:

Dati:

Dipartimento del Territorio
Sezione della Mobilit

Elaborazione:

OASI
Osservatorio Ambientale
Svizzera Italiana

Dipartimento del Territorio
Sezione della mobilit

1101 - CASTIONE - CLARO

Evoluzione del traffico giornaliero (TGM) mensile e annuale

Anno	Gennaio	Febbraio	Marzo	Aprile	Maggio	Giugno	Luglio	Agosto	Settembre	Ottobre	Novembre	Dicembre	TGM
2019	8153	8720	8860	9073	9164	8810	8974	7946	9159	9219	8782	8178	**8751**
2018	8033	8848	9133	9240	9222	9396	9044	7998	9371	9594	8848	8261	**8909**
2017	7767	8771	9382	9207	9584	9456	9665		10186	10048	9447	8065	**9204**
2016	7682	8686	8731	9216	8896	9439	9146	8260	9602	9225	8867	8377	**8840**
2015	7567	8331	8601	8960	8513	8943	9102	7935	9243	9148	9019	8354	**8653**
2014	7377	8337	8495	8881	8819	8679	8845	7761	9110	9148	9321	8226	**8582**
2013	7572	8282	8589	8955	8693	9178	9033	7756	8868	9055			**8507**
2012	7287	8068	8691	8432	9406	8888	8803	7878	9380	9180	8650	7818	**8539**
2011	7224	8343	8592	8832	9146	8497	8634	7760	8950	8632	8409	7933	**8410**
2010	6841	7719	8228	8887	8860	8425	9110	7907	9031	8684	8383	7724	**8301**
2009	6741	7517	7927	8179	8322	8392	8743	7413	8578	8550	8042	7475	**7991**
2008	6752	7537	7793	8383	8035	8159	8215	7193	8350	8533	7841	7142	**7826**
2007	6581	7055	7590	7798	7946	8029	8158	7305	8430	8377	8008	7353	**7721**
2006	6348	7144	7616	7807	8112	7752	7815	7159	8588	7982	7331	6866	**7543**
2005	6572	7285	7622	8053	7819	8073	7987	7175	8123	7781	7526	7022	**7585**
2004	6573	7092	7569	8249	7835	8008	8045	7261	8284	7853	7519	7235	**7626**
2003	6158	6899	6904	7271	7381	7316	7231	6632	7506	7580	7260	6848	**7081**
2002	6039	6383	6708	6878	6603	7340	7475	6587	7504	7186	6567	6509	**6846**
2001	5447	6253	6324	6513	6727	6615	7005	6221	7443	7588	7092	6358	**6632**
2000	5045	5798	6041	5997	6417	6211	6746	5758	6472	6215	6118	5820	**6053**
1999	4672	5382	5548	5762	5584	5723	6156	5360	5922	5785	6192	5586	**5639**
1998	4736	5323	5451	5621	5982	5485	5637	5220	5685	5500	5196	5074	**5409**
1997	4285	4694	4848	4839	4914	5100	5348	4978	5673	5550	5122	4934	**5025**
1996	4882								4674	4676	4650	4479	
1995	5519	6226	6332	6426	6437	6327	6257	5594	6209	6069	5608	5184	**6012**
1994	5340	5943	6593	6710	6496	6512	6563	5789	6635	6603	6317	6006	**6292**
1993	5215	5969	6182	6389	6297	6198	6464	5672	6461	6112	6214	5732	**6073**
1992	5117	5750	5997	6481	6331	6319	6559	5496	6416	6239	6111	5480	**6023**
1991	4900	5327	5787	6111	6037	6381	6731	5539	6275	6258	6103	5395	**5905**
1990	4646	5238	5623	5857	6377	6311	5881	5078	6253	6210	5611	4775	**5655**
1989	4451	4823	5102	5058	4927	5289	5076	4483	5471	5699	5301	4746	**5034**
1988	4300	4771	5171	5261	5225	5172	5226	4579	5373	5163	5039	4659	**4995**
1987	4260	4772	5051	5456	5315	5253	6000	5003	5407	5203	5024	4598	**5112**
1986	11471	11433	16558	18120	11795	5680	6403	5587	5717	5895	5080	4637	**9016**
1985	9670	11965	13963	18371	18682	21629	26527	24876	21729	19854	13886	13216	**17901**
1984	10895	11513	13607	18698	15444	19225	24786	23209	20396	17600	13989	13166	**16894**
1983	10599	11078	13964	16789	16324	18129	24370	22917	19889	17381	13304	11200	**16449**
1982	9641	11161	12224	17322	16712	17362	24116	22230	18642	16899	11858	11459	**15835**
1981	8374	9505	11032	15820	14379	16590	22012	20970	17101	15453	11316	9353	**14355**
1980	6890	7850	8098	9784	9856	11673	17590	16687	17053	14406	10428	9704	**11683**
1979	6382	7264	7724	9640	9244	12452	16575	14918	12710	10875	8048	7433	**10292**
1978	5798	5924	8112	8406	8980	10565	16916	16174	12404	10440	8257	7105	**9956**
1977	5460	6863	7262	9148	9044	11007	16760	11832	11783	10282	7407	6992	**9504**
1976	6462	6445	7212	9014	9171	11873	15822	14307	10538	9197	7257	6902	**9517**
1975	5937	6858	7067	7933	8586	11500	15955	14462	11542	9819	7199	7322	**9515**
1974	6178	6206	6928	8993	9866	11500	16300	16000	11420	8398	6703	6809	**9608**
1973	6379	6870	7741	9661	9380	12720	17729	17700	12728	10441	7480	6413	**10437**
1972	5777	6175	7309	8157	9006	11553	17356	16987	12509	9938	7633	7125	**9960**
1971	5130	6294	5885	7719	8092	10643	16194	15889	12172	10024	6544	6116	**9225**
1970	4457	5293	6215	6710	7858	9768	14721	14925	11610	8145	5992	5568	**8439**

Evoluzione del traffico giornaliero medio annuale (TGM)

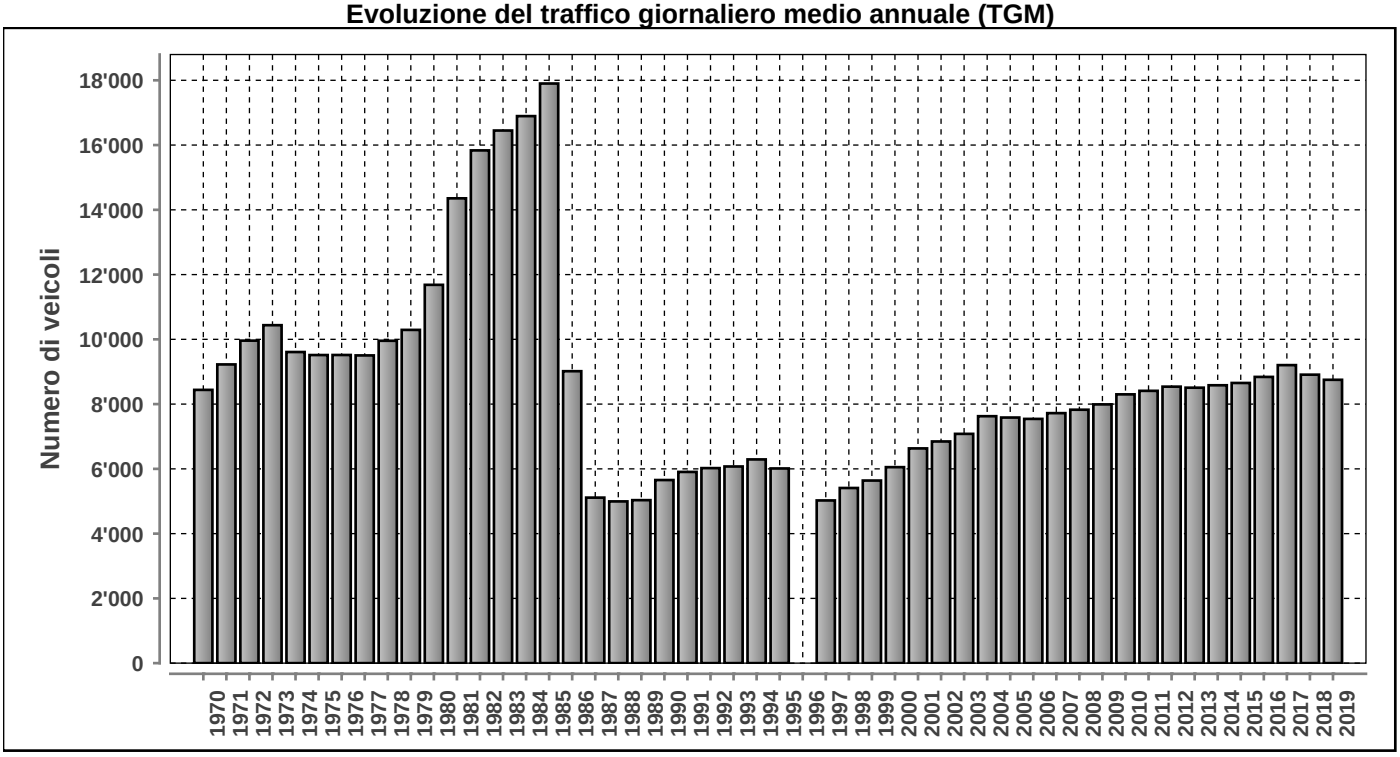

Posto conteggio: **CASTIONE - CLARO** | Nr: **1101** | Comune: **Claro** | Base di dati **2019**

DISTRIBUZIONE ORARIA DEI FERIALI (LU-VE)

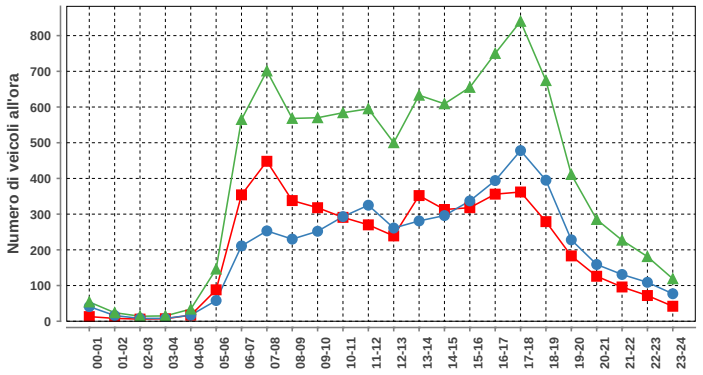

Lunedì-venerdì				
ora	Dir1	Dir2	Dir1+2	%
00-01	13	41	54	0.6
01-02	8	16	24	0.2
02-03	6	8	14	0.1
03-04	7	8	15	0.2
04-05	17	17	34	0.3
05-06	88	58	146	1.5
06-07	354	211	565	5.8
07-08	448	253	701	7.2
08-09	338	230	568	5.8
09-10	318	252	570	5.8
10-11	291	293	584	6.0
11-12	270	325	595	6.1
12-13	239	261	500	5.1
13-14	352	281	633	6.5
14-15	313	296	609	6.2
15-16	318	337	655	6.7
16-17	356	394	750	7.7
17-18	362	478	840	8.6
18-19	279	395	674	6.9
19-20	183	228	411	4.2
20-21	126	159	285	2.9
21-22	96	131	227	2.3
22-23	72	109	181	1.9
23-24	42	77	119	1.2
Total	4896	4858	9754	100

DISTRIBUZIONE ORARIA DEL SABATO

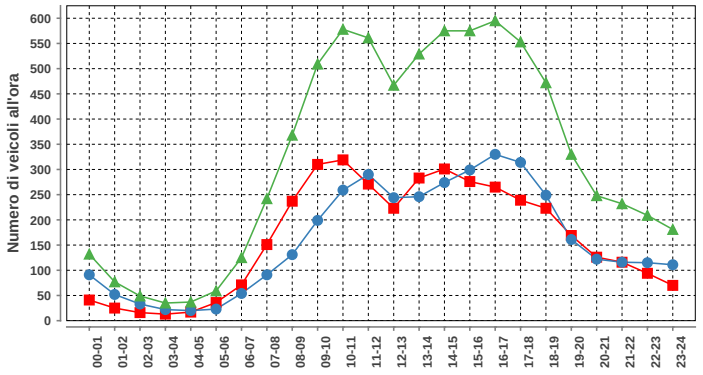

Sabato				
ora	Dir1	Dir2	Dir1+2	%
00-01	41	91	132	1.7
01-02	25	52	77	1.0
02-03	16	33	49	0.6
03-04	13	22	35	0.5
04-05	17	20	37	0.5
05-06	36	23	59	0.8
06-07	71	54	125	1.6
07-08	151	91	242	3.1
08-09	237	131	368	4.8
09-10	310	199	509	6.6
10-11	319	259	578	7.5
11-12	271	290	561	7.2
12-13	223	244	467	6.0
13-14	283	246	529	6.8
14-15	301	274	575	7.4
15-16	276	299	575	7.4
16-17	265	330	595	7.7
17-18	239	314	553	7.1
18-19	223	249	472	6.1
19-20	169	161	330	4.3
20-21	126	122	248	3.2
21-22	116	116	232	3.0
22-23	94	115	209	2.7
23-24	70	111	181	2.3
Total	3892	3846	7738	100

DISTRIBUZIONE ORARIA DELLA DOMENICA

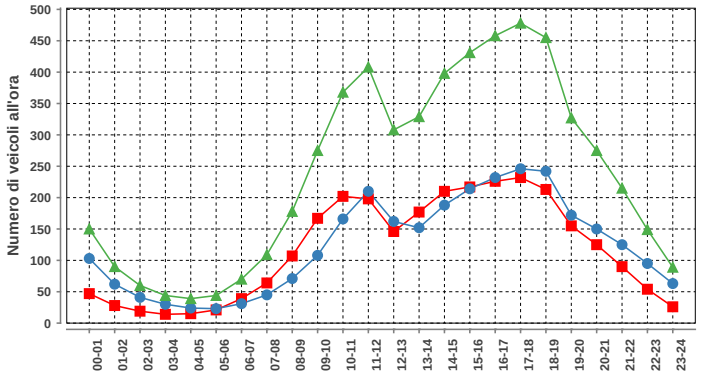

Domenica				
ora	Dir1	Dir2	Dir1+2	%
00-01	47	103	150	2.6
01-02	28	62	90	1.6
02-03	19	41	60	1.0
03-04	14	30	44	0.8
04-05	15	24	39	0.7
05-06	21	23	44	0.8
06-07	39	31	70	1.2
07-08	64	45	109	1.9
08-09	107	71	178	3.1
09-10	167	108	275	4.8
10-11	202	166	368	6.4
11-12	198	210	408	7.1
12-13	146	162	308	5.4
13-14	177	152	329	5.7
14-15	210	188	398	6.9
15-16	217	214	431	7.5
16-17	226	232	458	8.0
17-18	232	246	478	8.3
18-19	213	242	455	7.9
19-20	155	172	327	5.7
20-21	125	150	275	4.8
21-22	90	125	215	3.7
22-23	54	95	149	2.6
23-24	26	63	89	1.5
Total	2792	2955	5747	100

Traffico giornaliero medio TGM:	Dir1 Bellinzona	4380	8751
	Dir2 Biasca	4371	
Traffico feriale medio TFM:	Dir1 Bellinzona	4897	9756
	Dir2 Biasca	4858	

Giorni in funzione:	363
TGM/TFM:	0.897

DISTRIBUZIONE SETTIMANALE

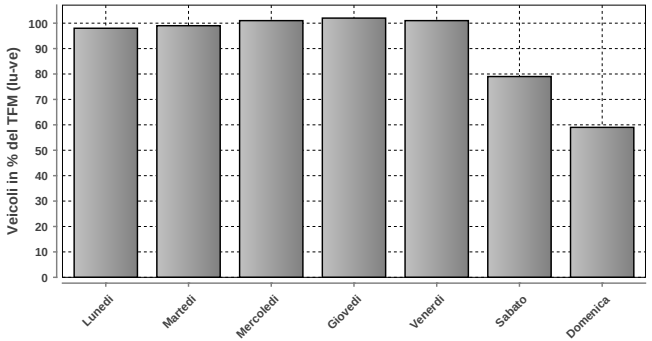

DISTRIBUZIONE SETTIMANALE			
Giorno	Media	% TFM	% TGM
Lunedì	9598	98	110
Martedì	9616	99	110
Mercoledì	9814	101	112
Giovedì	9951	102	114
Venerdì	9806	101	112
Sabato	7754	79	89
Domenica	5744	59	66
Traffico settimanale			712

DISTRIBUZIONE ANNUALE

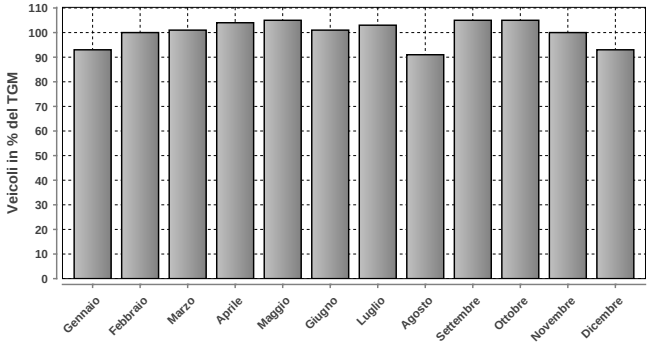

DISTRIBUZIONE ANNUALE		
Mese	Media	% TGM
Gennaio	8153	93
Febbraio	8720	100
Marzo	8860	101
Aprile	9073	104
Maggio	9164	105
Giugno	8810	101
Luglio	8974	103
Agosto	7946	91
Settembre	9159	105
Ottobre	9219	105
Novembre	8782	100
Dicembre	8178	93
TGM	8751	100

	Giorno	Data	Dir1 Bellinzona	Dir2 Biasca	Tot 2 dir
Massimo giornaliero	mercoledì	29.05.2019	5868	5482	11350

	Giorno	Ora	Data	Dir1 Bellinzona	Dir2 Biasca	Tot 2 dir
Massimo orario	mercoledì	17-18	27.03.2019	490	623	1113

Osservazioni:

Dati:

Dipartimento del Territorio
Sezione della Mobilit

Elaborazione:

OASI
Osservatorio Ambientale
Svizzera Italiana

Dipartimento del Territorio
Sezione della mobilit

1102 - MONTE CENERI

Evoluzione del traffico giornaliero (TGM) mensile e annuale

Anno	Gennaio	Febbraio	Marzo	Aprile	Maggio	Giugno	Luglio	Agosto	Settembre	Ottobre	Novembre	Dicembre	TGM
2019					14472	14354	14838	13722	15062	14665	13195	11816	
2018	10811	11844	12343	12952	13615	13409	13652	13240	14220	14055			12974
2017	10782	12030	13132	13240	13314	12969	13167	12782	13358	13741	12889	10263	12617
2016	10604	11976	12332	13597	13106	13270	12987	12534	13658	13213	12380	11584	12601
2015	10490	11142	12409	13091	12592	12707	13064	12028	13564	13493	12895	11741	12439
2014	10131	11542	11870	13077	13081	12826	12999	12130	13305	13142	11772	11239	12289
2013	10261	10570	11615	13079	13501	13786		13530	13634	13422	12591	11159	12476
2012	9988	10507	12740	12620	12906	12719	13118	12505	12962	13276	11786	10057	12103
2011	9996	11605	12134	13326	13518	12747	13459	13026	13582	12277	11742	10986	12368
2010	9662	10511	12195	12827	12653	12728	13687	13189	13596	13064	11731	10221	12180
2009	9164	10274	11606	12504		12569	13241	12513	13141	13351	11462	10104	11835
2008	8583	10201	10902	11860	11325	11639	12295	11892	12385	12570	10895	9602	11179
2007	9526	10278	11319	12023	11820	11688	12402	11869	12243	12300	10991	9786	11358
2006	8105	9443	10455	11408	11861	11361	11746	11779	12703	12271	11039	9671	10992
2005	8422	9404	10306	11147	11525	11812	11916	11561	12305	11826	10187	8540	10750
2004	8302	8832	9879	10764	10936	10897	11296	11074	10019	11039	10204	9168	10205
2003	8000	9400	9835	11006	10891	10717	11115	10852	11460	11287	9816	8781	10265
2002		9434	10905	10514	10994	10723				11551	9835		10584
2001	7624	9338	9786	11267	12175	11476	11122	10878	11195				
2000	7179	8468	9206	10098	11326	11000	11399	10751	11293	10217	9340	8241	9876
1999	6743	7783	8916	9933	10400	9275	10039	9790	10079	10084	8498	7535	9096
1998	6855	7932	8703	9055	9582	9500	10163	9873	10348	10086	8782	7714	9054
1997	6153	7584	8778	9516	9325	9108	9933	9650	9949	10378	8437	7224	8842
1996	6055	6915	7958	8818	8642	8833	9336	9091	9875	9156	7961	7083	8312
1995	6017	7052	7832	8745	8895	8729	9170	8921	9038	9389	7864	6386	8174
1994	5907	6699	8356	8845	8817	8711	9059	8962	9217	8937	7774	6899	8189
1993	5870	6602	7319	8278	8512	8604	9107	8718	9115	7352	7384	6414	7776
1992	5317	6577	7043	8249	8281	8172	8880	8451	9003	8270	7434	6174	7654
1991	5172	5349	6949	7863	8235	8204	9015	8541	8406	8561	7145	5909	7458
1990	4740	5819	6778	7734	7436	7530	8246	8096	8369	8084	6402	4773	7005
1989	4948	5513	6975	6985	7849	7500	8090	7839	8136	7989	6485	5323	6969
1988	4359	5000	6000	7137	7090	7296	7886	7777	9915	9155	6308	5338	6967
1987	3786	4524	5481	7095	7093	7132	7719	7509	7361	7196	5807	5029	6320
1986	3714	3592	5643	6105	6862	6999	7690	7404	7523	7084	5813	4938	6114
1985	2849	3867	4668	5764	5484	6187	7176	7063	7288	7014	5302	4469	5594
1984													
1983													
1982	2365	5355	6428	8078	7809	7465	8603	8532	8425	8116	6336	5734	6943
1981													
1980	12236	14110	15825	21177	20918	20942	31562	27143	25523	22419	16351	15673	20350
1979	11490	13763	16000	21991	19300	21316	27994	26903	23131	19704	15147	13737	19206
1978	10292	10529	16774	17018	18929	19789	29242	23761	22009	19770	15175	13125	18091
1977	10000	12298	13967	18698	16914	19250	27784	23149	20437	18651	13850	12894	17335
1976	11769	12025	13553	17514	17230	19225	25216	22030	19034	17192	13235	12771	16733
1975	11524	13100	15265	15439	17550	18960	25920	24100	18683	18290	13873	13182	17157
1974					15696		24563	23971			12260	12875	16000
1973					15674		24788	24973	18687			11657	16500
1972					16206		22324	22152				11153	15800
1971				14803			19303		17925			10255	14400
1970		8148			13164		21000	21000				8824	13000

Evoluzione del traffico giornaliero medio annuale (TGM)

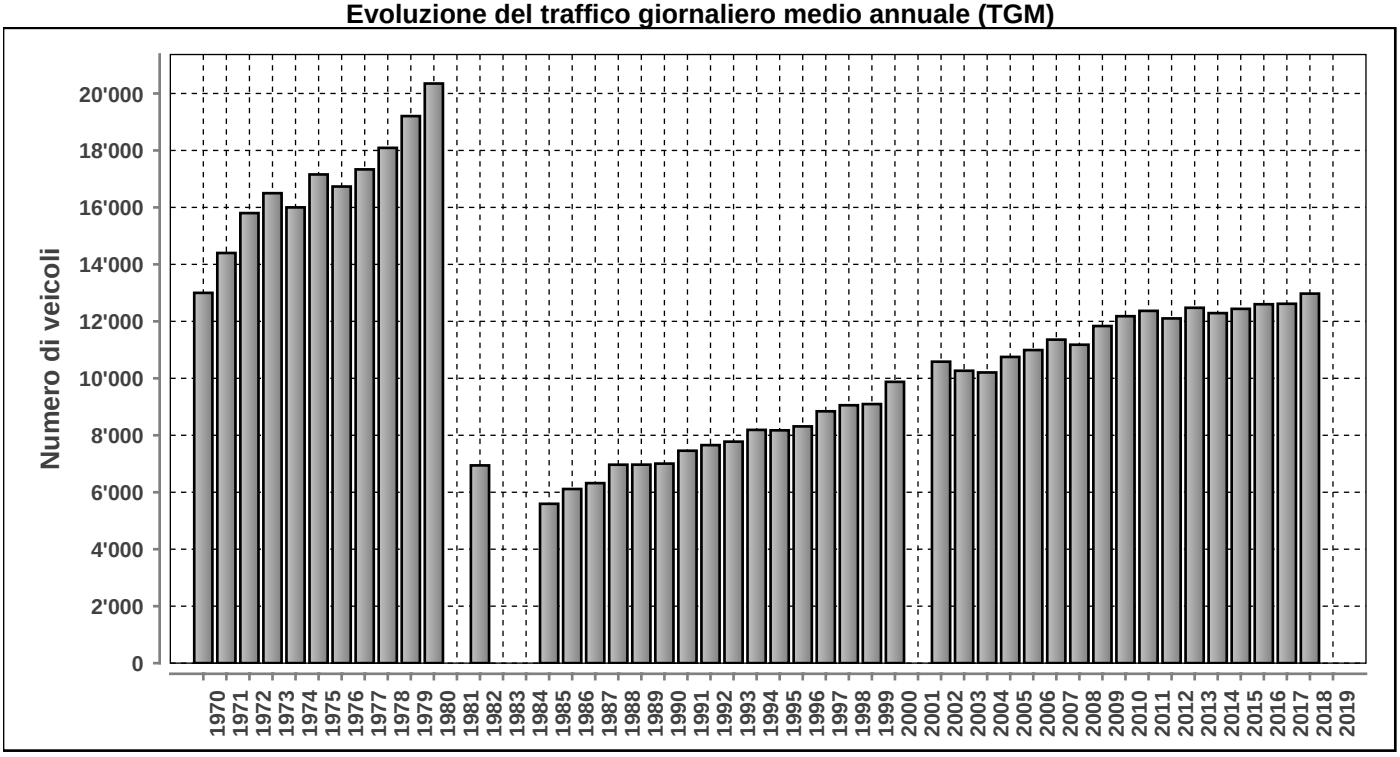

Posto conteggio: **MONTE CENERI** | Nr: **1102** | Comune: **Cadenazzo** | Base di dati **2019**

DISTRIBUZIONE ORARIA DEI FERIALI (LU-VE)

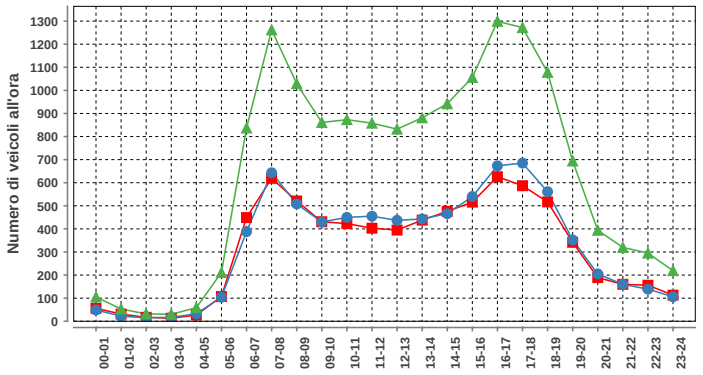

Lunedì-venerdì				
ora	Dir1	Dir2	Dir1+2	%
00-01	56	49	105	0.7
01-02	31	22	53	0.3
02-03	17	15	32	0.2
03-04	13	17	30	0.2
04-05	27	32	59	0.4
05-06	107	104	211	1.4
06-07	449	388	837	5.4
07-08	619	643	1262	8.1
08-09	521	508	1029	6.6
09-10	431	430	861	5.6
10-11	423	450	873	5.6
11-12	403	455	858	5.5
12-13	395	437	832	5.4
13-14	438	443	881	5.7
14-15	476	466	942	6.1
15-16	516	540	1056	6.8
16-17	626	673	1299	8.4
17-18	587	685	1272	8.2
18-19	517	561	1078	7.0
19-20	342	352	694	4.5
20-21	189	205	394	2.5
21-22	160	160	320	2.1
22-23	156	139	295	1.9
23-24	113	106	219	1.4
Total	7612	7880	15492	100

DISTRIBUZIONE ORARIA DEL SABATO

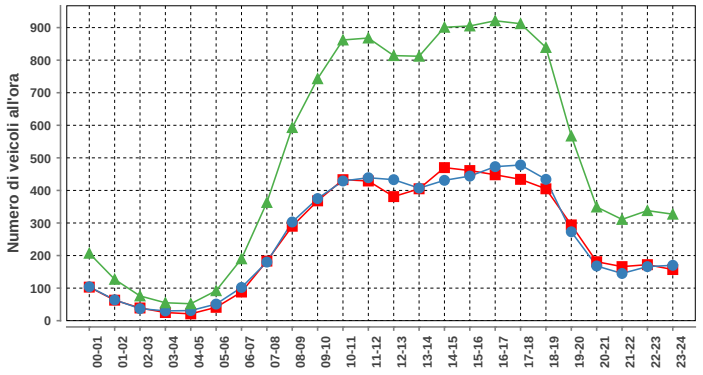

Sabato				
ora	Dir1	Dir2	Dir1+2	%
00-01	103	104	207	1.7
01-02	63	64	127	1.0
02-03	39	37	76	0.6
03-04	25	30	55	0.4
04-05	21	31	52	0.4
05-06	41	51	92	0.8
06-07	88	102	190	1.6
07-08	183	180	363	3.0
08-09	290	303	593	4.9
09-10	368	375	743	6.1
10-11	433	429	862	7.1
11-12	429	439	868	7.1
12-13	381	433	814	6.7
13-14	405	407	812	6.6
14-15	470	431	901	7.4
15-16	461	444	905	7.4
16-17	448	473	921	7.5
17-18	434	478	912	7.5
18-19	405	434	839	6.9
19-20	294	273	567	4.6
20-21	181	168	349	2.9
21-22	166	145	311	2.5
22-23	172	166	338	2.8
23-24	157	170	327	2.7
Total	6057	6167	12224	100

DISTRIBUZIONE ORARIA DELLA DOMENICA

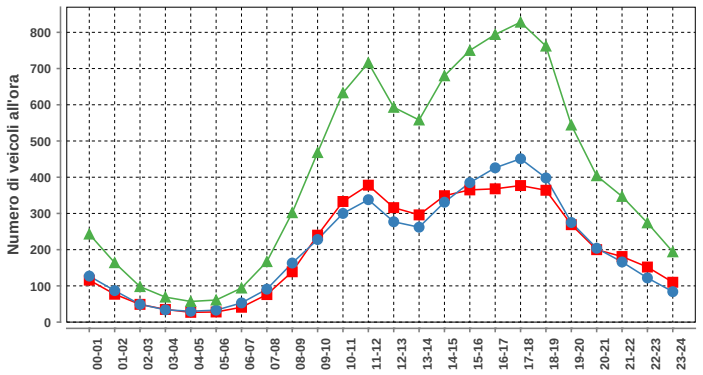

Domenica				
ora	Dir1	Dir2	Dir1+2	%
00-01	116	127	243	2.5
01-02	77	87	164	1.7
02-03	49	49	98	1.0
03-04	35	34	69	0.7
04-05	27	30	57	0.6
05-06	28	33	61	0.6
06-07	41	53	94	1.0
07-08	76	91	167	1.7
08-09	139	163	302	3.1
09-10	240	228	468	4.8
10-11	333	300	633	6.5
11-12	378	338	716	7.3
12-13	316	277	593	6.1
13-14	296	262	558	5.7
14-15	349	331	680	6.9
15-16	365	385	750	7.7
16-17	368	426	794	8.1
17-18	377	451	828	8.4
18-19	364	398	762	7.8
19-20	269	275	544	5.6
20-21	200	204	404	4.1
21-22	181	166	347	3.5
22-23	152	122	274	2.8
23-24	110	84	194	2.0
Total	4886	4914	9800	100

Traffico giornaliero medio TGM:	Dir1 Lugano	n.d.	n.d.
	Dir2 Bellinzona	n.d.	
Traffico feriale medio TFM:	Dir1 Lugano	n.d.	n.d.
	Dir2 Bellinzona	n.d.	

Giorni in funzione:	238
TGM/TFM:	n.d.

DISTRIBUZIONE SETTIMANALE

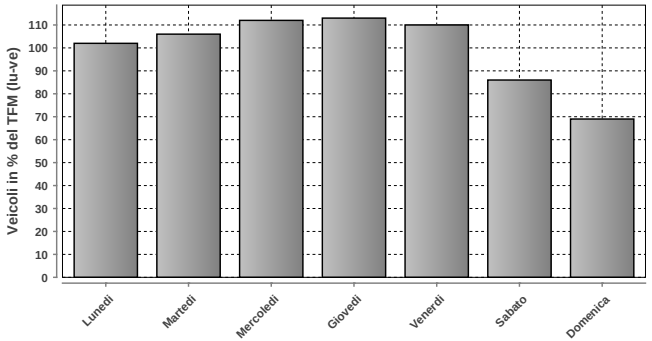

DISTRIBUZIONE SETTIMANALE			
Giorno	Media	% TFM	% TGM
Lunedì	14602	102	104
Martedì	15159	106	108
Mercoledì	15954	112	114
Giovedì	16156	113	115
Venerdì	15696	110	112
Sabato	12251	86	88
Domenica	9794	69	70
Traffico settimanale			712

DISTRIBUZIONE ANNUALE

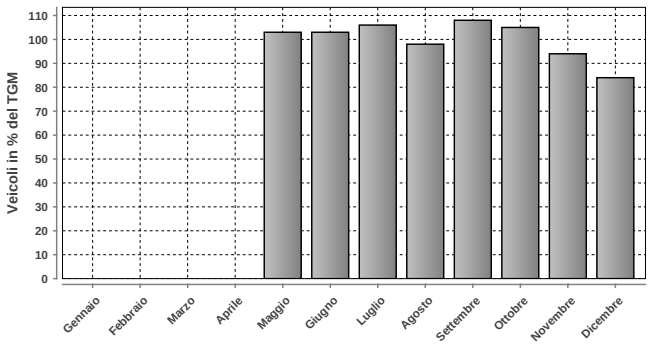

DISTRIBUZIONE ANNUALE		
Mese	Media	% TGM
Gennaio	n.d.	n.d.
Febbraio	n.d.	n.d.
Marzo	n.d.	n.d.
Aprile	n.d.	n.d.
Maggio	14472	103
Giugno	14354	103
Luglio	14838	106
Agosto	13722	98
Settembre	15062	108
Ottobre	14665	105
Novembre	13195	94
Dicembre	11816	84
TGM	14000	100

	Giorno	Data	Dir1 Lugano	Dir2 Bellinzona	Tot 2 dir
Massimo giornaliero	venerdì	13.09.2019	8320	10662	18982

	Giorno	Ora	Data	Dir1 Lugano	Dir2 Bellinzona	Tot 2 dir
Massimo orario	giovedì	17-18	07.11.2019	651	1332	1983

Osservazioni:

Dati:

Dipartimento del Territorio
Sezione della Mobilit

Elaborazione:

Osservatorio Ambientale
Svizzera Italiana

Dipartimento del Territorio
Sezione della mobilit

1103 - GUDO PROGERO

Evoluzione del traffico giornaliero (TGM) mensile e annuale

Anno	Gennaio	Febbraio	Marzo	Aprile	Maggio	Giugno	Luglio	Agosto	Settembre	Ottobre	Novembre	Dicembre	TGM
2019	12740	14055	14449	15636	16049	15517	16283	14558	16567	16740	14289	13072	**15047**
2018	12252	13140	14158	15168	15575	15539	16110	14622	16583	16599	14271	13174	**14770**
2017	12177	13886	15216	16038	15939	16063	17094	14709			14170	12002	**14739**
2016	12056	13506	14528	15825	15814	15931	16401		16928	16195	14383	13378	**14984**
2015	12088	12975	14459	15919	15632	15614	16227	14030	16419	16049	15003	13388	**14822**
2014	11988	13569		15768	16084	15693	16490	14551	16564	15820	13898	13094	**14840**
2013	12204	12626	13906	15081	15530	15986	16540	14619	16111	16266		12895	**14682**
2012	11741	12655	14334	15144	14998	14369	15960	14042	15583	15706	13931	12373	**14237**
2011	11466	13342	13849	15506	15152	15060		14425	15736	16410	14172	12777	**14401**
2010	10854	12067	13688	14697	14527	14357	16203	14825	15961	15569	13316	12138	**13983**
2009	10696	11893	13087	14660	14583	14341	15969	13947	15184	16081	12921	11721	**13733**
2008	10572	11798	12538	13426	13193	12893	14636	12778	14490	15048	12500	11259	**12929**
2007	11077	11824	12891	13719	13571	13052	14493	13639	14813	14845	12665	11450	**13177**
2006	9933	11338	12170	13467	13993	12599	13475	14011	14343	14179	12684	11434	**12809**
2005	10206	11301	12584	13083	13714	13287	14168	13320	13466	13621	11991	10830	**12638**
2004	10531	11283	12016	13535	13471	13065	14474	13094	13977	12521	11402	11156	**12537**
2003	10664	11921	12264	13786	13668	13341	14345	12471	13886	13738	12189	11105	**12781**
2002	10669	11209	12318	12758	12659	12556	13422	12272	13296	14734	12464	11195	**12463**
2001	9923	11408	11701	13390	12966	13133	13553	12669	13533	13098	11766	10823	**12330**
2000						12436	13893	12217	13377	13042	11497	10621	
1999	8986	10363				10742	13272	12046	12819	13581			**11619**
1998	8824	9437	9962	11177	11390	10869	12222	10882	11901	11736	10569	9766	**10734**
1997	8656	9257	10312	10726	10417	9592	11231	10376	10284	10849	9381	9055	**10025**
1996	9036	9918	10350	11174	11148	10451	10976	9984	11454	11149	10100	9216	**10422**
1995	8619	9504	9871	10801	10766	10630	10873	10146	11171	11470	10404	9416	**10308**
1994	8632	9625	10920	11138	10941	10441	10514	9865	10707	10500	9897	9335	**10200**
1993	8538	8967	9286	10456	10195	10059	11128	9823	10905	11770	9706	9335	**10020**
1992	7914	8976	9196	10414	9552	9072	9737	8979	10255	10108	9333	8871	**9365**
1991		7838	8878	9611	10084	9709	10132	9158	9997	9965	9072	8664	**9384**
1990													
1989													
1988													
1987													
1986													
1985													
1984													
1983													
1982													
1981													
1980													
1979													
1978													
1977													
1976													
1975													
1974													
1973													
1972													
1971													
1970													

Evoluzione del traffico giornaliero medio annuale (TGM)

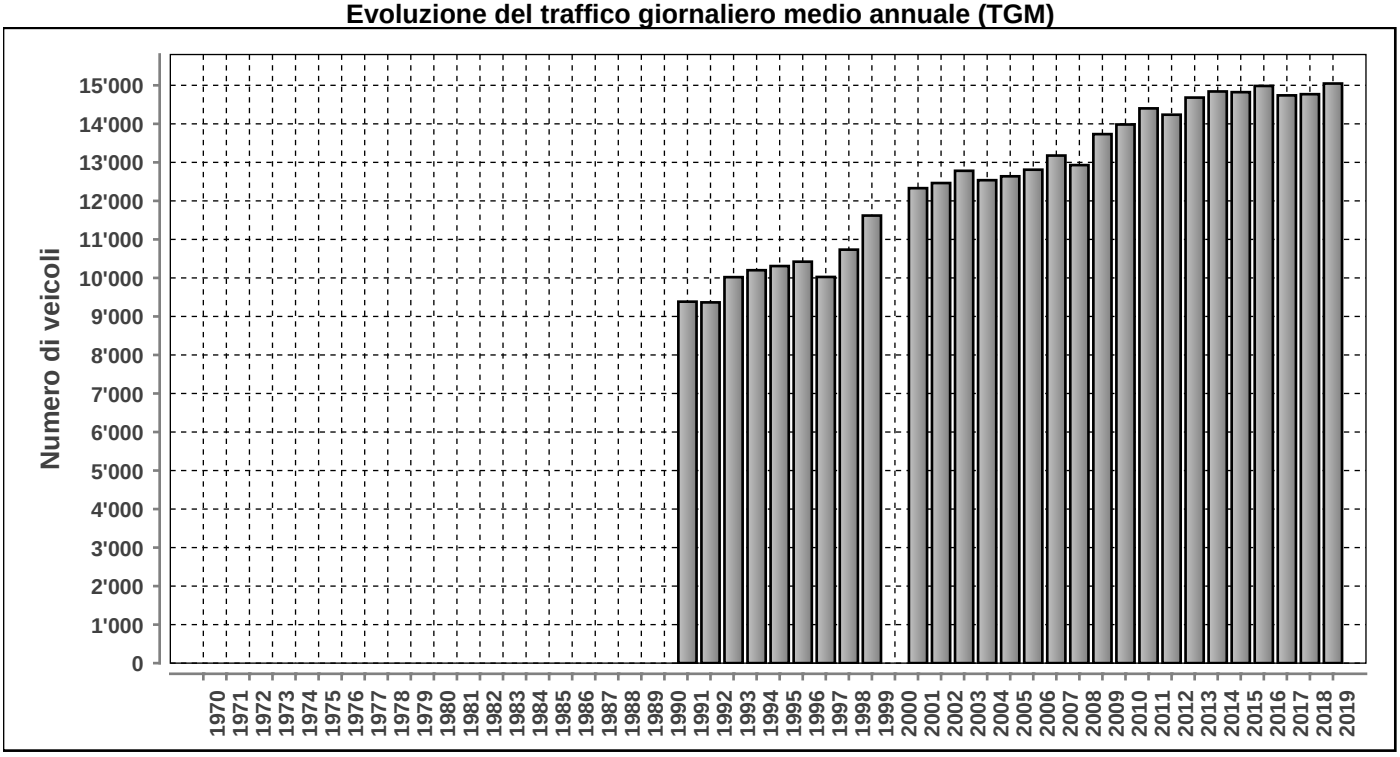

Posto conteggio: **GUDO PROGERO** | Nr: **1103** | Comune: **Gudo** | Base di dati **2019**

DISTRIBUZIONE ORARIA DEI FERIALI (LU-VE)

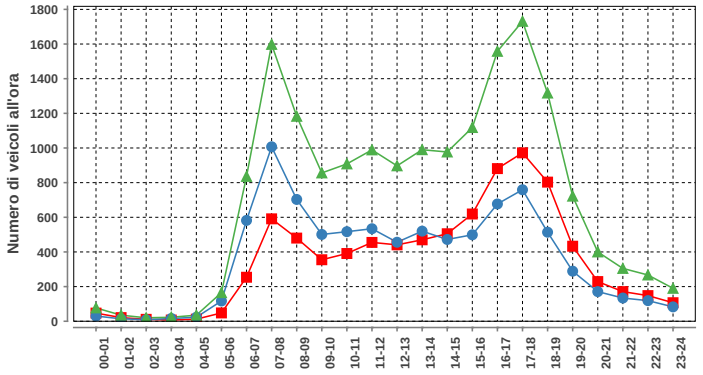

Lunedì-venerdì				
ora	Dir1	Dir2	Dir1+2	%
00-01	47	30	77	0.4
01-02	21	14	35	0.2
02-03	11	9	20	0.1
03-04	7	16	23	0.1
04-05	12	23	35	0.2
05-06	48	117	165	1.0
06-07	254	582	836	4.9
07-08	591	1007	1598	9.3
08-09	480	703	1183	6.9
09-10	355	501	856	5.0
10-11	391	517	908	5.3
11-12	455	534	989	5.8
12-13	441	456	897	5.2
13-14	470	520	990	5.8
14-15	505	472	977	5.7
15-16	619	499	1118	6.5
16-17	881	677	1558	9.1
17-18	972	759	1731	10.1
18-19	803	514	1317	7.7
19-20	433	289	722	4.2
20-21	229	171	400	2.3
21-22	171	134	305	1.8
22-23	148	119	267	1.6
23-24	107	83	190	1.1
Total	8451	8746	17197	100

DISTRIBUZIONE ORARIA DEL SABATO

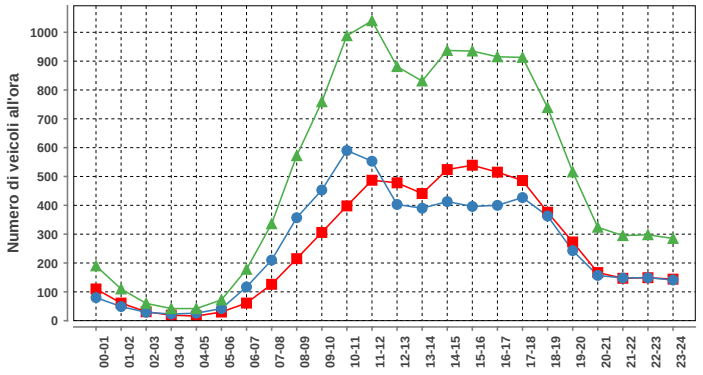

Sabato				
ora	Dir1	Dir2	Dir1+2	%
00-01	110	80	190	1.6
01-02	61	49	110	0.9
02-03	31	29	60	0.5
03-04	19	23	42	0.3
04-05	16	26	42	0.3
05-06	30	42	72	0.6
06-07	61	117	178	1.5
07-08	126	210	336	2.7
08-09	215	357	572	4.7
09-10	306	453	759	6.2
10-11	398	590	988	8.1
11-12	487	553	1040	8.5
12-13	478	403	881	7.2
13-14	441	390	831	6.8
14-15	524	413	937	7.6
15-16	539	396	935	7.6
16-17	515	400	915	7.5
17-18	486	427	913	7.4
18-19	376	363	739	6.0
19-20	273	243	516	4.2
20-21	167	157	324	2.6
21-22	147	148	295	2.4
22-23	149	149	298	2.4
23-24	144	141	285	2.3
Total	6099	6159	12258	100

DISTRIBUZIONE ORARIA DELLA DOMENICA

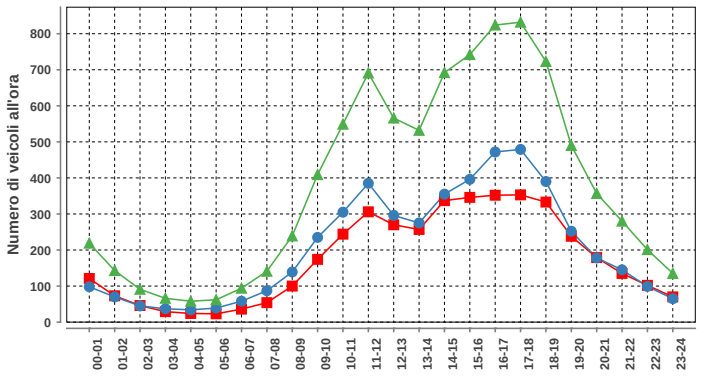

Domenica				
ora	Dir1	Dir2	Dir1+2	%
00-01	121	98	219	2.4
01-02	73	70	143	1.6
02-03	46	45	91	1.0
03-04	29	37	66	0.7
04-05	24	34	58	0.6
05-06	23	39	62	0.7
06-07	36	58	94	1.0
07-08	54	87	141	1.5
08-09	100	139	239	2.6
09-10	174	235	409	4.5
10-11	244	305	549	6.0
11-12	306	385	691	7.6
12-13	270	296	566	6.2
13-14	257	275	532	5.8
14-15	337	355	692	7.6
15-16	346	396	742	8.1
16-17	352	472	824	9.0
17-18	353	479	832	9.1
18-19	333	390	723	7.9
19-20	238	252	490	5.4
20-21	179	178	357	3.9
21-22	135	145	280	3.1
22-23	102	99	201	2.2
23-24	70	65	135	1.5
Total	4202	4934	9136	100

Traffico giornaliero medio TGM:	Dir1 Locarno	7363	15047
	Dir2 Bellinzona	7685	
Traffico feriale medio TFM:	Dir1 Locarno	8449	17195
	Dir2 Bellinzona	8747	

Giorni in funzione:	356
TGM/TFM:	0.875

DISTRIBUZIONE SETTIMANALE

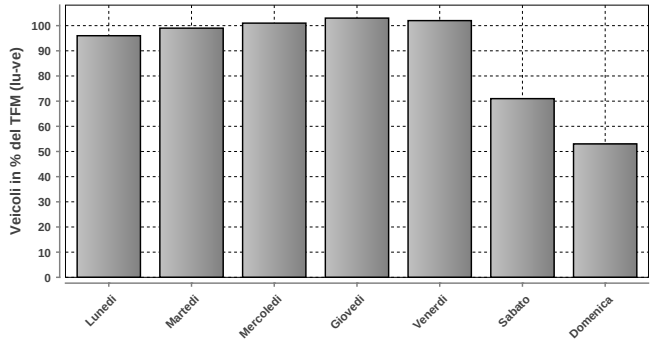

DISTRIBUZIONE SETTIMANALE			
Giorno	Media	% TFM	% TGM
Lunedì	16452	96	109
Martedì	16940	99	113
Mercoledì	17403	101	116
Giovedì	17638	103	117
Venerdì	17549	102	117
Sabato	12288	71	82
Domenica	9139	53	61
Traffico settimanale			714

DISTRIBUZIONE ANNUALE

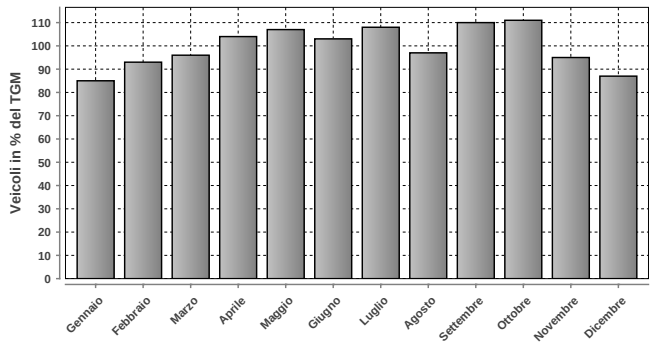

DISTRIBUZIONE ANNUALE		
Mese	Media	% TGM
Gennaio	12740	85
Febbraio	14055	93
Marzo	14449	96
Aprile	15636	104
Maggio	16049	107
Giugno	15517	103
Luglio	16283	108
Agosto	14558	97
Settembre	16567	110
Ottobre	16740	111
Novembre	14289	95
Dicembre	13072	87
TGM	15047	100

	Giorno	Data	Dir1 Locarno	Dir2 Bellinzona	Tot 2 dir
Massimo giornaliero	venerdì	11.10.2019	10137	11311	21448

	Giorno	Ora	Data	Dir1 Locarno	Dir2 Bellinzona	Tot 2 dir
Massimo orario	giovedì	17-18	14.03.2019	1072	997	2069

Osservazioni:

Dati:

Dipartimento del Territorio
Sezione della Mobilit

Elaborazione:

OASI
Osservatorio Ambientale
Svizzera Italiana

1104 - GORDUNO NORD

Evoluzione del traffico giornaliero (TGM) mensile e annuale

Anno	Gennaio	Febbraio	Marzo	Aprile	Maggio	Giugno	Luglio	Agosto	Settembre	Ottobre	Novembre	Dicembre	TGM
2019	4649	5059	5145	5404	5613	5373	5368	4712	5750	5634	5209	4713	5219
2018	4434	4910	5193	5403	5402	5496	5035	4713	5525	5464	5170	4699	5119
2017	4237	4914	5355	5216	5305	5246	5037	4667	5437	5507	5094	4270	5014
2016	4131	4691	4890	5350	5025	5280	4930	4657	5571	5220	4984	4639	4946
2015	4022	4374	4683	4851	4673	4751	4617	4087	5000	4875		4285	4584
2014	3739	4326	4442	4794	4802	4573	4525	4036	4988	4809	4486	4248	4478
2013	3881	4198	4315	4636	4484	4738	4454	3903	4613	4622	4464	4034	4360
2012	3609	3990	4421	4382	4046	4217	4108	3774	4272	4622	4323		4136
2011	3546	4136	4336	4512	4555	4187	4124		4640	4574	4184	3929	4209
2010	3459	3928	4453	4603	4168	4320	4215	3912	4603	4715	4208	3742	4189
2009	3449	3989	4299	4462	4474	4414	4243	3786	4379	4523	4136	3791	4160
2008	3419	3875	4044	4449	4287	4368	4206	3694			4063	3740	3995
2007	3611	4005	4391	4338	4282	4173	4119	3786	4440	4515	4228	3879	4146
2006	3363	3814	4217	4379	4638	4270	4102	3951	4709	4535	4205	3833	4171
2005	3567	4105	4289	4507	4481	4541	4130	3960	4498	4496	4112	3671	4195
2004	3646	4036	4236	4450	4526	4380	4255	3830	4672	4659	3958	3693	4202
2003	3668	4139	4451	4869	5094	4943	5020	4333	4935	4689	4308	3860	4526
2002	3576	3900	4238	4513	4511	4608	4292	4069	4820	4845	4373	4059	4317
2001	3636	4147	4284	4524	4875	4634	4007	3998	3801	3797	3618	3665	4082
2000	3679	4380	4458	4442	4804	4576	4502	4122	4727	4479	4223	3899	4356
1999	3532	4080	4537	4844	5033	4931	4694	4108	4865	4709	4361	4053	4479
1998	3592	4084	4299	4533	4870	4740	4534	4048	4446	4646	4381	4064	4353
1997	3578	4073	4400	5201	4722	4512	4622	3799				3872	4321
1996	3705	4497	4700	5009	5170	5074	4807	4053	4870	4667	4302	3921	4562
1995	3298	3729	3968	4278	4490	4234	4450	3836	4384	4600	4307	3911	4100
1994	3199	3657	4127	4278	4440	4424	4377	3964	4273	4200	4102	3712	4060
1993													
1992	2852	3427	3659	3798	3948	3925	4000	3530	4018	3940	3762	3396	3687
1991			3412	3882	3700	3950	3901	3463	3840	3714	3476	3116	3555
1990													
1989													
1988													
1987													
1986													
1985													
1984													
1983													
1982													
1981													
1980													
1979													
1978													
1977													
1976													
1975													
1974													
1973													
1972													
1971													
1970													

Evoluzione del traffico giornaliero medio annuale (TGM)

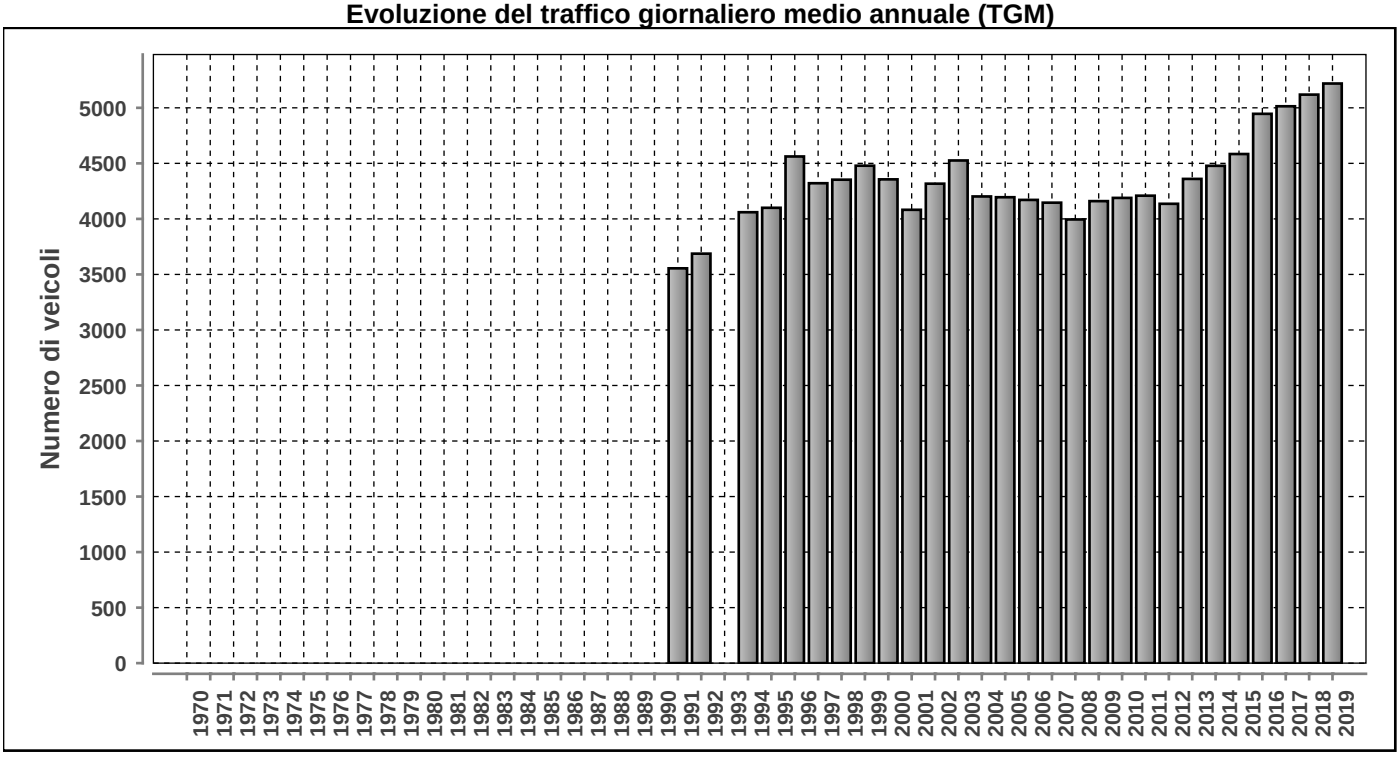

Posto conteggio: **GORDUNO NORD** | Nr: **1104** | Comune: **Gorduno** | Base di dati **2019**

DISTRIBUZIONE ORARIA DEI FERIALI (LU-VE)

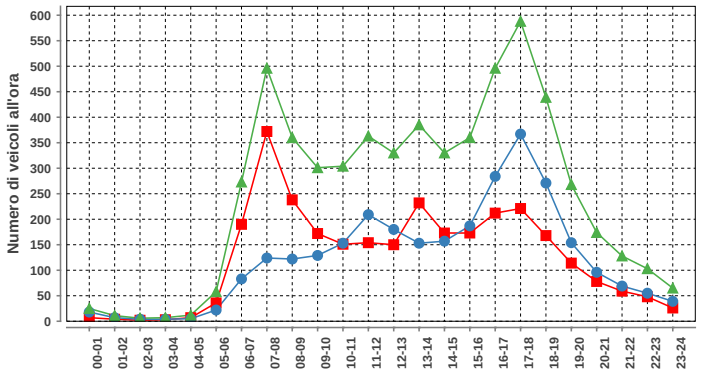

Lunedi-venerdi				
ora	Dir1	Dir2	Dir1+2	%
00-01	7	18	25	0.4
01-02	4	7	11	0.2
02-03	2	4	6	0.1
03-04	3	4	7	0.1
04-05	7	5	12	0.2
05-06	36	22	58	1.0
06-07	190	83	273	4.6
07-08	372	124	496	8.4
08-09	238	122	360	6.1
09-10	172	129	301	5.1
10-11	151	153	304	5.2
11-12	154	209	363	6.2
12-13	150	180	330	5.6
13-14	232	153	385	6.5
14-15	173	157	330	5.6
15-16	173	187	360	6.1
16-17	212	284	496	8.4
17-18	221	367	588	10.0
18-19	168	271	439	7.5
19-20	114	154	268	4.6
20-21	78	96	174	3.0
21-22	59	69	128	2.2
22-23	48	55	103	1.8
23-24	26	39	65	1.1
Total	2990	2892	5882	100

DISTRIBUZIONE ORARIA DEL SABATO

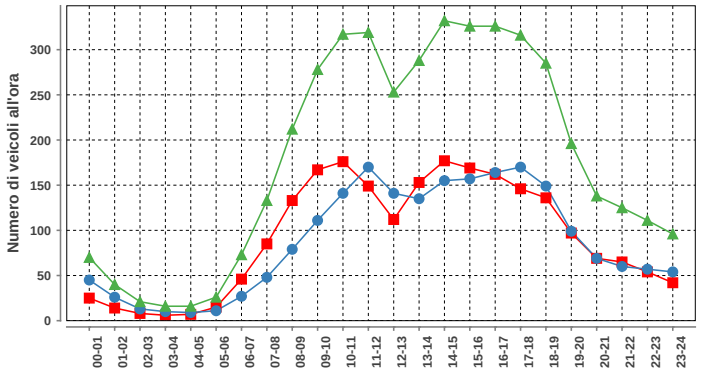

Sabato				
ora	Dir1	Dir2	Dir1+2	%
00-01	25	45	70	1.6
01-02	14	26	40	0.9
02-03	8	13	21	0.5
03-04	6	10	16	0.4
04-05	7	9	16	0.4
05-06	15	11	26	0.6
06-07	46	27	73	1.7
07-08	85	48	133	3.1
08-09	133	79	212	4.9
09-10	167	111	278	6.4
10-11	176	141	317	7.3
11-12	149	170	319	7.4
12-13	112	141	253	5.9
13-14	153	135	288	6.7
14-15	177	155	332	7.7
15-16	169	157	326	7.6
16-17	162	164	326	7.6
17-18	146	170	316	7.3
18-19	136	149	285	6.6
19-20	97	99	196	4.5
20-21	69	69	138	3.2
21-22	65	60	125	2.9
22-23	54	57	111	2.6
23-24	42	54	96	2.2
Total	2213	2100	4313	100

DISTRIBUZIONE ORARIA DELLA DOMENICA

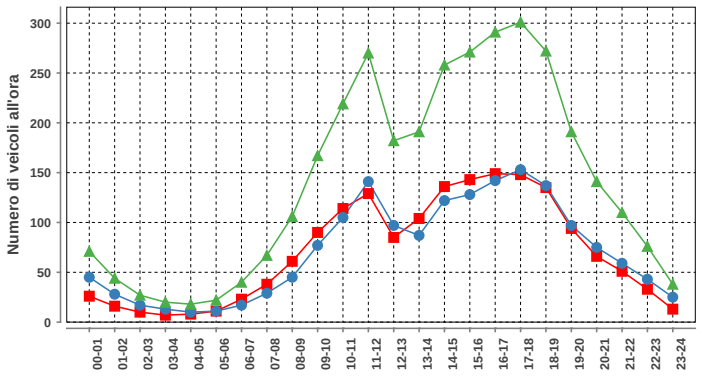

Domenica				
ora	Dir1	Dir2	Dir1+2	%
00-01	26	45	71	2.1
01-02	16	28	44	1.3
02-03	10	17	27	0.8
03-04	7	13	20	0.6
04-05	8	10	18	0.5
05-06	11	11	22	0.6
06-07	23	17	40	1.2
07-08	38	29	67	2.0
08-09	61	45	106	3.1
09-10	90	77	167	4.9
10-11	114	105	219	6.5
11-12	129	141	270	8.0
12-13	85	97	182	5.4
13-14	104	87	191	5.6
14-15	136	122	258	7.6
15-16	143	128	271	8.0
16-17	149	142	291	8.6
17-18	148	153	301	8.9
18-19	135	137	272	8.0
19-20	94	97	191	5.6
20-21	66	75	141	4.2
21-22	51	59	110	3.2
22-23	33	43	76	2.2
23-24	13	25	38	1.1
Total	1690	1703	3393	100

Traffico giornaliero medio TGM:	Dir1 Bellinzona	2651	5219
	Dir2 Biasca	2568	
Traffico feriale medio TFM:	Dir1 Bellinzona	2990	5881
	Dir2 Biasca	2891	

Giorni in funzione:	363
TGM/TFM:	0.887

DISTRIBUZIONE SETTIMANALE

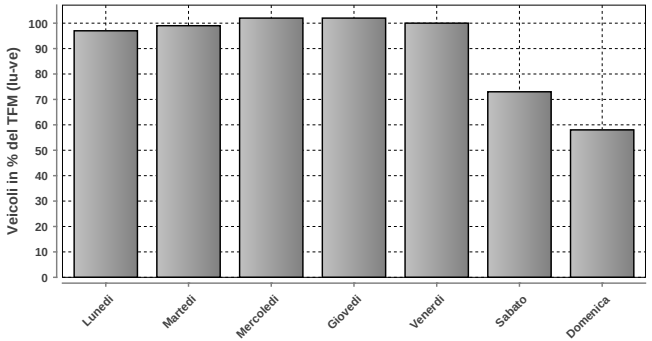

DISTRIBUZIONE SETTIMANALE			
Giorno	Media	% TFM	% TGM
Lunedì	5702	97	109
Martedì	5827	99	112
Mercoledì	6001	102	115
Giovedì	5976	102	115
Venerdì	5905	100	113
Sabato	4320	73	83
Domenica	3393	58	65
Traffico settimanale			711

DISTRIBUZIONE ANNUALE

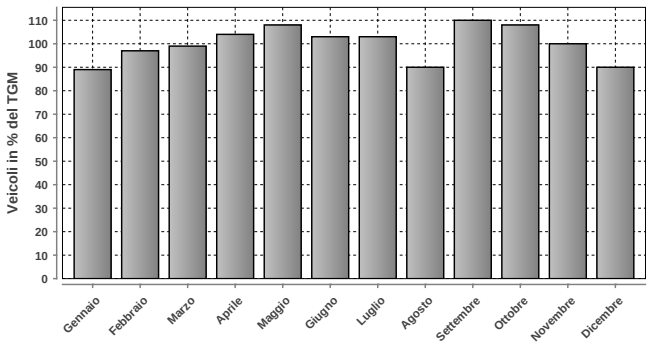

DISTRIBUZIONE ANNUALE		
Mese	Media	% TGM
Gennaio	4649	89
Febbraio	5059	97
Marzo	5145	99
Aprile	5404	104
Maggio	5613	108
Giugno	5373	103
Luglio	5368	103
Agosto	4712	90
Settembre	5750	110
Ottobre	5634	108
Novembre	5209	100
Dicembre	4713	90
TGM	5219	100

	Giorno	Data	Dir1 Bellinzona	Dir2 Biasca	Tot 2 dir
Massimo giornaliero	venerdì	13.09.2019	3994	3315	7309

	Giorno	Ora	Data	Dir1 Bellinzona	Dir2 Biasca	Tot 2 dir
Massimo orario	mercoledì	17-18	22.05.2019	278	497	775

Osservazioni:

Dati:

Dipartimento del Territorio
Sezione della Mobilit

Elaborazione:

Osservatorio Ambientale
Svizzera Italiana

Dipartimento del Territorio
Sezione della mobilit

1105 - ARBEDO NORD

Evoluzione del traffico giornaliero (TGM) mensile e annuale

Anno	Gennaio	Febbraio	Marzo	Aprile	Maggio	Giugno	Luglio	Agosto	Settembre	Ottobre	Novembre	Dicembre	TGM
2019	21365	22667	22610	23314	23507	22732	23663	20240	23580	23765	22557	21492	22617
2018	21398	22982	23664	23713	23557	23559	23087	21392	24454	24568	23499	22224	23165
2017	20620	22835	23730	23199	23412	22931	22448	20679	24574	24879	23770	21046	22809
2016	20515	22483	23041	24139	23037	23806	22759	20735	24306	23726	22932	22145	22793
2015	20376	21761	22602	23546	22576	23044	22775	19875	23747	23670	23458	22041	22451
2014	19890	21950	21913	22875	23130	22365	22144	20204	23440	23507	22408	21553	22145
2013	20812	21784	22442	23184	22963	23567		20296	22844	23268	22384	21071	22246
2012	19833	21895	22680	22414	23239	22685	22302	20409	23540	23741	22613	21121	22202
2011	19694	22175	22378	23026	23363	21926	21970	20090	23452	23119	22189	21466	22064
2010	19885		22458	22785	22434	22371	22481	20277	23180	22974	21866	20864	21934
2009	19090	21051	21916	22437		21908	22241	19482	22747	23117	21630	21595	21585
2008	19588	21191	21247	22484	21629	21715	21440	19504	22216	22803	21318	20396	21260
2007	19591	20907	21781	22037	21720	21702	21611	19578	22304	22797	21988	21020	21417
2006	18106	20489	21175	21521	22135	21060	20659	18320	21970	22363	21537	20533	20841
2005	18533	20249	21252	21992	21393	21774	20778	19305	21567	21566	20674	20040	20756
2004	18710	19912						18582	21096	21313	20098	20188	
2003	19376	21018	20644	21565	21637	21381							
2002	18484	19570	20410	20887	20621	20746	20466	18444	20976	21514	20465	20034	20218
2001	17859	19944	19939	20296	20640	20132	20015	18487	21057	21320	20105	19045	19903
2000	17224	19343	20054	19580	20751	19419	19870	18331	20492	20306	19549	18859	19479
1999	16866	18554	19481	20111	20138	19957	20017	17978	20258	20229	19270	18549	19269
1998	16946	18603	18926	19228	19123	18903	19523	17490	21165	21067	19308	18555	19067
1997	16837	18727	19064		18808	19213	19097					17607	18476
1996	16993	17889	18646	19706	17742	18990	19349	17159	19475	19486	18683	17598	18500
1995	16926	18705	18794	19068	19226	19100	19134	17100	19250	19724	18411	17313	18560
1994	16574	18189	19777	19873	19664	19283	19650	17028	19546	19200	19187	18376	18850
1993	16726	18082	18538	19636	19321	19335	19645	17682	19539	19186	18846	17934	18704
1992	16441	18104	18369	19540	18966	19020	19489	17166	19354	18675	18594	17575	18347
1991													
1990													
1989													
1988													
1987													
1986													
1985													
1984													
1983													
1982													
1981													
1980													
1979													
1978													
1977													
1976													
1975													
1974													
1973													
1972													
1971													
1970													

Evoluzione del traffico giornaliero medio annuale (TGM)

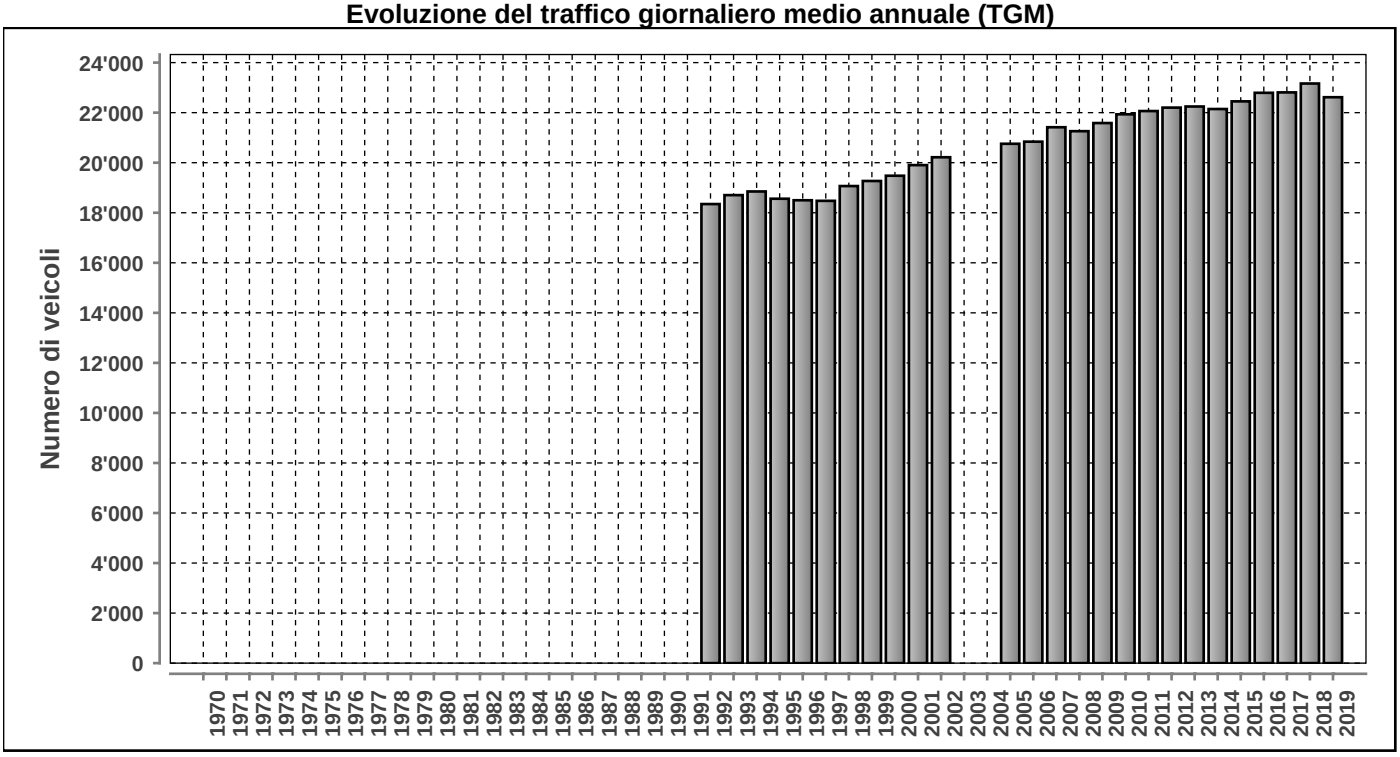

Posto conteggio:	Nr:	Comune:	Base di dati
ARBEDO NORD	**1105**	**Arbedo**	**2019**

DISTRIBUZIONE ORARIA DEI FERIALI (LU-VE)

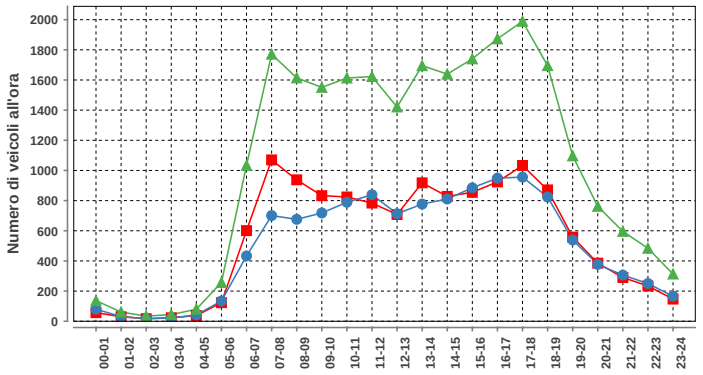

Lunedì-venerdì				
ora	Dir1	Dir2	Dir1+2	%
00-01	57	80	137	0.5
01-02	30	31	61	0.2
02-03	17	17	34	0.1
03-04	23	21	44	0.2
04-05	38	42	80	0.3
05-06	123	134	257	1.0
06-07	601	433	1034	4.1
07-08	1070	701	1771	7.0
08-09	938	676	1614	6.4
09-10	833	718	1551	6.2
10-11	824	789	1613	6.4
11-12	784	839	1623	6.5
12-13	708	713	1421	5.7
13-14	918	777	1695	6.7
14-15	828	811	1639	6.5
15-16	855	885	1740	6.9
16-17	924	949	1873	7.5
17-18	1033	956	1989	7.9
18-19	871	824	1695	6.7
19-20	558	539	1097	4.4
20-21	385	377	762	3.0
21-22	290	306	596	2.4
22-23	234	250	484	1.9
23-24	147	166	313	1.2
Total	13089	12034	25123	100

DISTRIBUZIONE ORARIA DEL SABATO

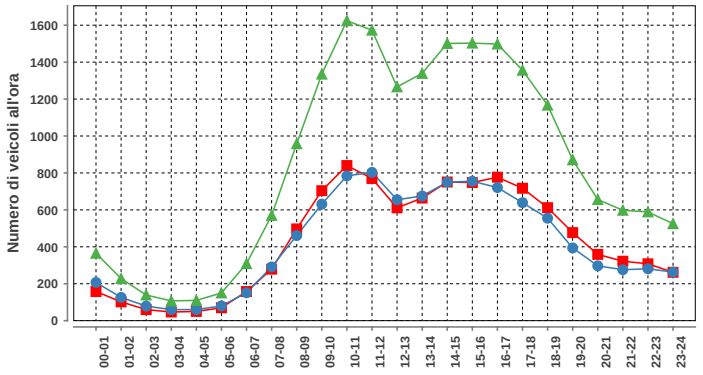

Sabato				
ora	Dir1	Dir2	Dir1+2	%
00-01	158	207	365	1.8
01-02	102	126	228	1.1
02-03	60	79	139	0.7
03-04	47	60	107	0.5
04-05	50	60	110	0.5
05-06	70	80	150	0.7
06-07	158	151	309	1.5
07-08	279	291	570	2.8
08-09	497	461	958	4.7
09-10	704	631	1335	6.6
10-11	840	784	1624	8.0
11-12	770	803	1573	7.7
12-13	611	655	1266	6.2
13-14	664	675	1339	6.6
14-15	751	750	1501	7.4
15-16	748	755	1503	7.4
16-17	777	721	1498	7.4
17-18	717	639	1356	6.7
18-19	612	555	1167	5.7
19-20	477	394	871	4.3
20-21	359	297	656	3.2
21-22	322	276	598	2.9
22-23	308	281	589	2.9
23-24	262	263	525	2.6
Total	10343	9994	20337	100

DISTRIBUZIONE ORARIA DELLA DOMENICA

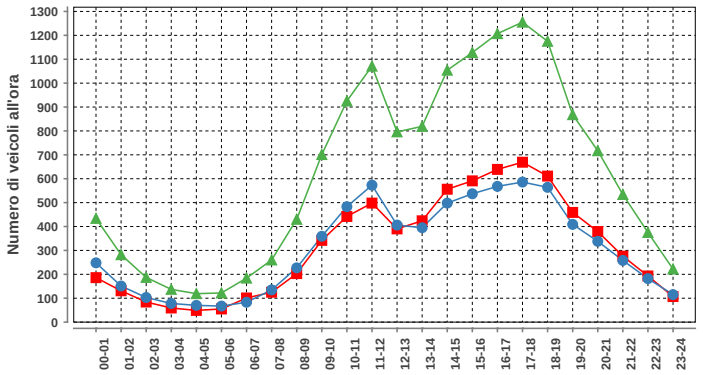

Domenica				
ora	Dir1	Dir2	Dir1+2	%
00-01	186	248	434	2.9
01-02	131	151	282	1.9
02-03	84	103	187	1.2
03-04	59	78	137	0.9
04-05	49	70	119	0.8
05-06	55	67	122	0.8
06-07	101	83	184	1.2
07-08	125	135	260	1.7
08-09	203	227	430	2.9
09-10	342	359	701	4.7
10-11	442	483	925	6.2
11-12	498	573	1071	7.1
12-13	390	406	796	5.3
13-14	424	395	819	5.5
14-15	556	498	1054	7.0
15-16	591	537	1128	7.5
16-17	639	568	1207	8.0
17-18	669	586	1255	8.4
18-19	611	564	1175	7.8
19-20	459	409	868	5.8
20-21	379	338	717	4.8
21-22	276	258	534	3.6
22-23	193	182	375	2.5
23-24	107	115	222	1.5
Total	7569	7433	15002	100

Traffico giornaliero medio TGM:	**Dir1 Bellinzona**	11710	22617
	Dir2 Biasca - Roveredo	10910	
Traffico feriale medio TFM:	**Dir1 Bellinzona**	13089	22890
	Dir2 Biasca - Roveredo	11016	

Giorni in funzione:	364
TGM/TFM:	0.988

DISTRIBUZIONE SETTIMANALE

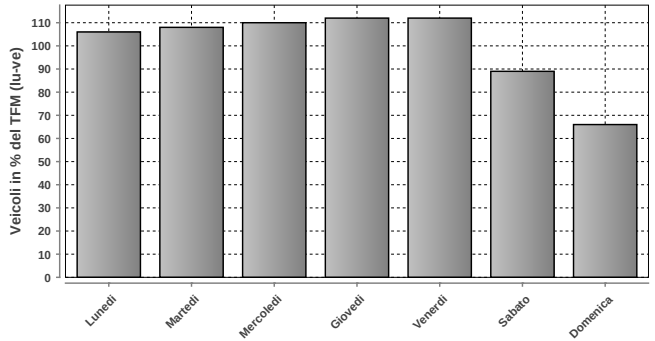

DISTRIBUZIONE SETTIMANALE			
Giorno	**Media**	**% TFM**	**% TGM**
Lunedì	24349	106	108
Martedì	24744	108	109
Mercoledì	25180	110	111
Giovedì	25655	112	113
Venerdì	25660	112	113
Sabato	20399	89	90
Domenica	14996	66	66
Traffico settimanale			712

DISTRIBUZIONE ANNUALE

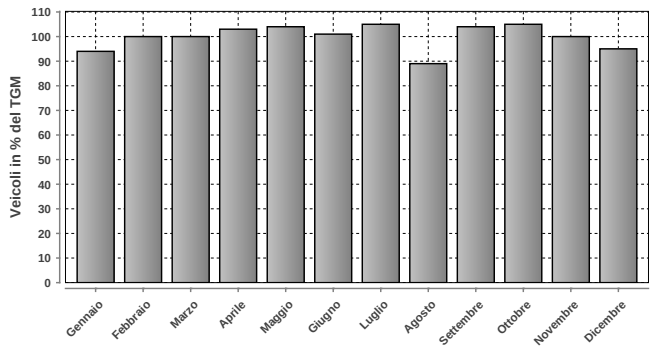

DISTRIBUZIONE ANNUALE		
Mese	**Media**	**% TGM**
Gennaio	21365	94
Febbraio	22667	100
Marzo	22610	100
Aprile	23314	103
Maggio	23507	104
Giugno	22732	101
Luglio	23663	105
Agosto	20240	89
Settembre	23580	104
Ottobre	23765	105
Novembre	22557	100
Dicembre	21492	95
TGM	22617	100

Massimo giornaliero	**Giorno**	**Data**	**Dir1 Bellinzona**	**Dir2 Biasca - Roveredo**	**Tot 2 dir**
	mercoledì	29.05.2019	15218	13329	28547

Massimo orario	**Giorno**	**Ora**	**Data**	**Dir1 Bellinzona**	**Dir2 Biasca - Roveredo**	**Tot 2 dir**
	mercoledì	17-18	27.03.2019	1218	1071	2289

Osservazioni:

Dati:

Dipartimento del Territorio
Sezione della Mobilit

Elaborazione:

Osservatorio Ambientale
Svizzera Italiana

Dipartimento del Territorio
Sezione della mobilit

1106 - CAMORINO BURGI

Evoluzione del traffico giornaliero (TGM) mensile e annuale

Anno	Gennaio	Febbraio	Marzo	Aprile	Maggio	Giugno	Luglio	Agosto	Settembre	Ottobre	Novembre	Dicembre	TGM
2019	22279	23054	23474	23721	24141	22950	23084	21114	23896	24064	23261	22182	**23098**
2018	21329									24232	23531	22580	
2017									24122				
2016													
2015													
2014													
2013													
2012													
2011													
2010													
2009													
2008													
2007													
2006													
2005													
2004													
2003													
2002													
2001													
2000													
1999													
1998													
1997													
1996													
1995													
1994													
1993													
1992													
1991													
1990													
1989													
1988													
1987													
1986													
1985													
1984													
1983													
1982													
1981													
1980													
1979													
1978													
1977													
1976													
1975													
1974													
1973													
1972													
1971													
1970													

Evoluzione del traffico giornaliero medio annuale (TGM)

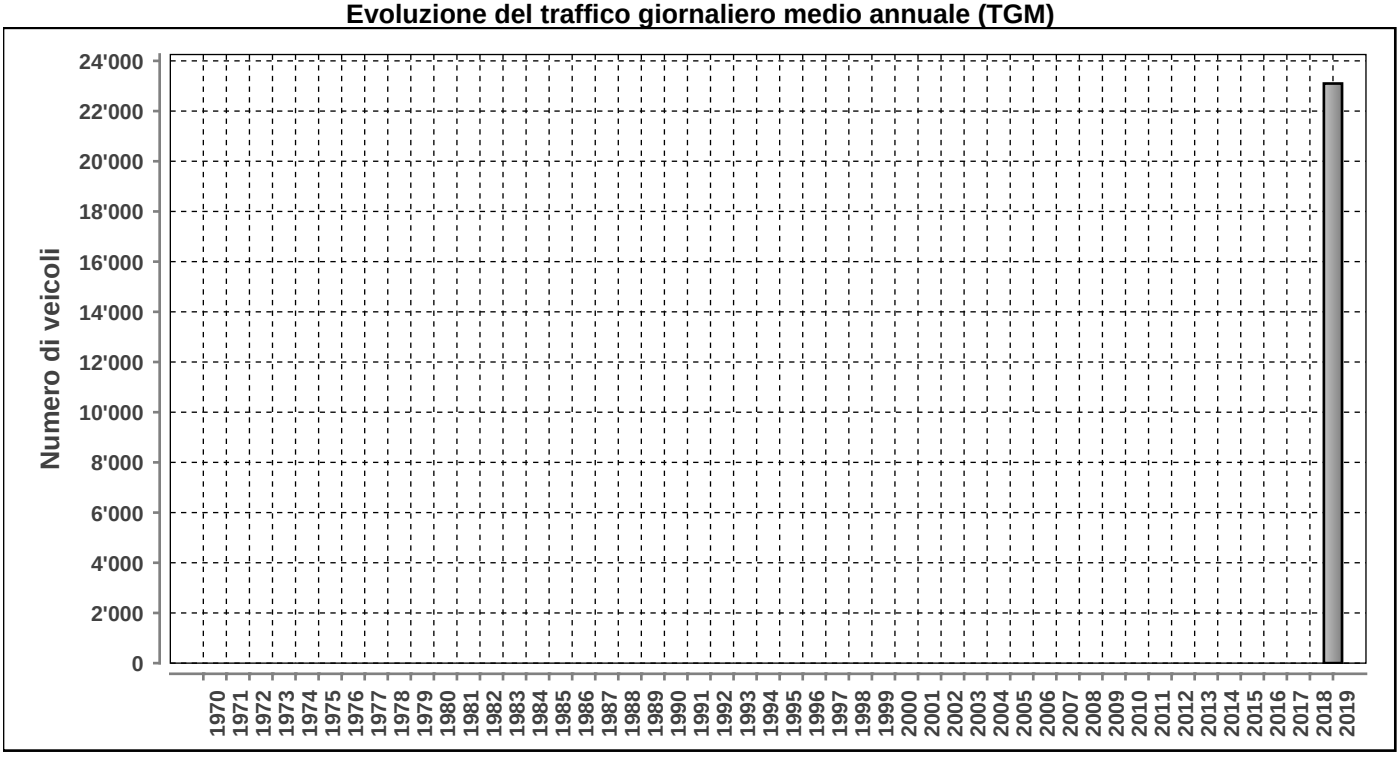

Posto conteggio: **CAMORINO BURGI** | Nr: **1106** | Comune: **Camorino** | Base di dati **2019**

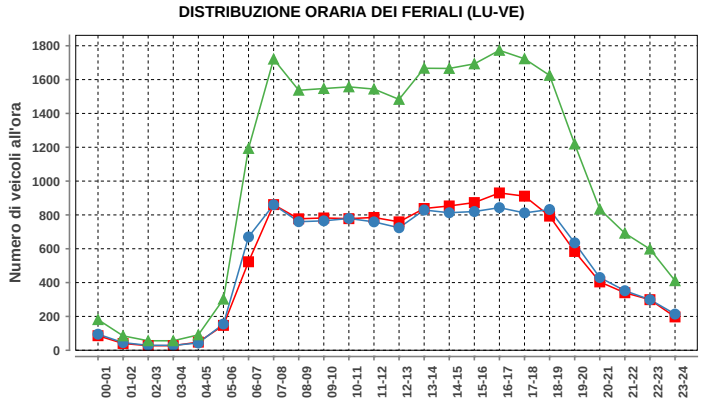

Lunedi-venerdi				
ora	Dir1	Dir2	Dir1+2	%
00-01	86	95	181	0.7
01-02	40	45	85	0.3
02-03	27	29	56	0.2
03-04	27	29	56	0.2
04-05	48	43	91	0.4
05-06	147	155	302	1.2
06-07	523	670	1193	4.7
07-08	861	860	1721	6.8
08-09	777	760	1537	6.1
09-10	782	765	1547	6.1
10-11	778	779	1557	6.2
11-12	785	759	1544	6.1
12-13	759	724	1483	5.9
13-14	838	829	1667	6.6
14-15	853	813	1666	6.6
15-16	873	820	1693	6.7
16-17	930	843	1773	7.0
17-18	911	812	1723	6.8
18-19	793	832	1625	6.4
19-20	584	635	1219	4.8
20-21	404	430	834	3.3
21-22	340	352	692	2.7
22-23	299	299	598	2.4
23-24	197	214	411	1.6
Total	12662	12592	25254	100

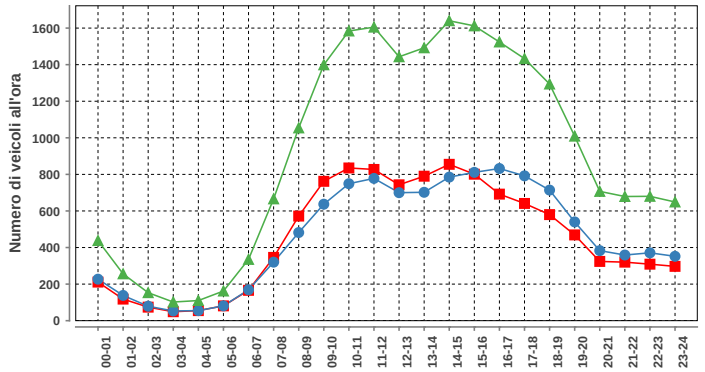

Sabato				
ora	Dir1	Dir2	Dir1+2	%
00-01	211	227	438	2.0
01-02	118	138	256	1.2
02-03	74	79	153	0.7
03-04	49	53	102	0.5
04-05	55	55	110	0.5
05-06	81	81	162	0.7
06-07	166	169	335	1.5
07-08	346	320	666	3.0
08-09	572	482	1054	4.8
09-10	762	637	1399	6.4
10-11	835	749	1584	7.2
11-12	827	778	1605	7.3
12-13	743	700	1443	6.6
13-14	790	702	1492	6.8
14-15	855	785	1640	7.4
15-16	801	811	1612	7.3
16-17	692	832	1524	6.9
17-18	641	792	1433	6.5
18-19	580	714	1294	5.9
19-20	469	540	1009	4.6
20-21	324	383	707	3.2
21-22	320	359	679	3.1
22-23	309	371	680	3.1
23-24	297	352	649	2.9
Total	10917	11109	22026	100

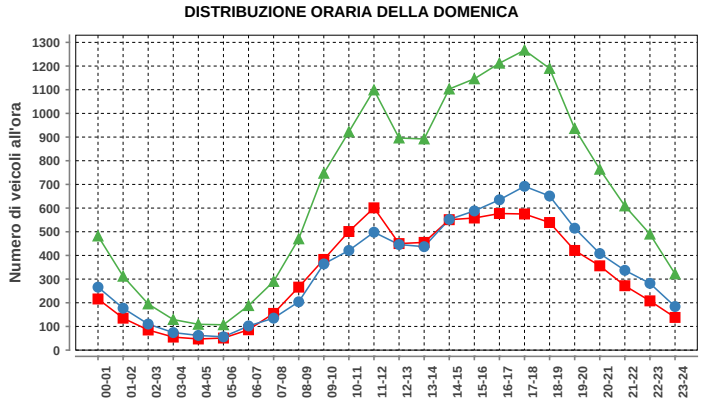

Domenica				
ora	Dir1	Dir2	Dir1+2	%
00-01	216	266	482	3.0
01-02	135	177	312	2.0
02-03	85	110	195	1.2
03-04	55	74	129	0.8
04-05	47	62	109	0.7
05-06	51	56	107	0.7
06-07	86	102	188	1.2
07-08	155	135	290	1.8
08-09	266	204	470	3.0
09-10	383	364	747	4.7
10-11	501	421	922	5.8
11-12	601	498	1099	6.9
12-13	450	446	896	5.6
13-14	455	437	892	5.6
14-15	551	552	1103	6.9
15-16	558	588	1146	7.2
16-17	577	635	1212	7.6
17-18	575	692	1267	8.0
18-19	539	651	1190	7.5
19-20	421	515	936	5.9
20-21	356	408	764	4.8
21-22	272	337	609	3.8
22-23	208	282	490	3.1
23-24	138	184	322	2.0
Total	7681	8196	15877	100

Traffico giornaliero medio TGM:	Dir1 Cadenazzo	11519	23098
	Dir2 Giubiasco	11579	
Traffico feriale medio TFM:	Dir1 Cadenazzo	12663	25256
	Dir2 Giubiasco	12593	

Giorni in funzione:	364
TGM/TFM:	0.915

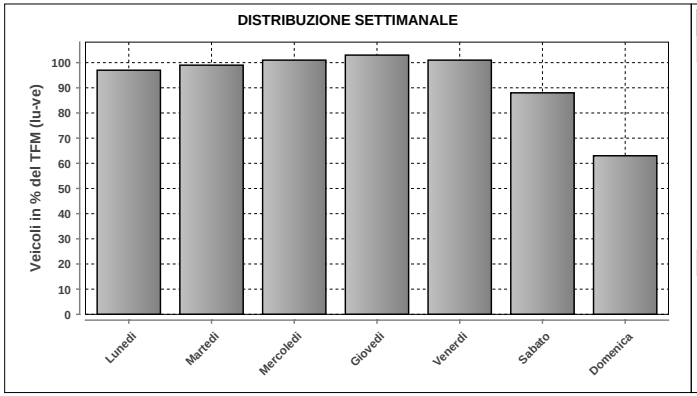

DISTRIBUZIONE SETTIMANALE			
Giorno	Media	% TFM	% TGM
Lunedì	24400	97	106
Martedì	24898	99	108
Mercoledì	25439	101	110
Giovedì	26042	103	113
Venerdì	25542	101	111
Sabato	22126	88	96
Domenica	15866	63	69
Traffico settimanale			711

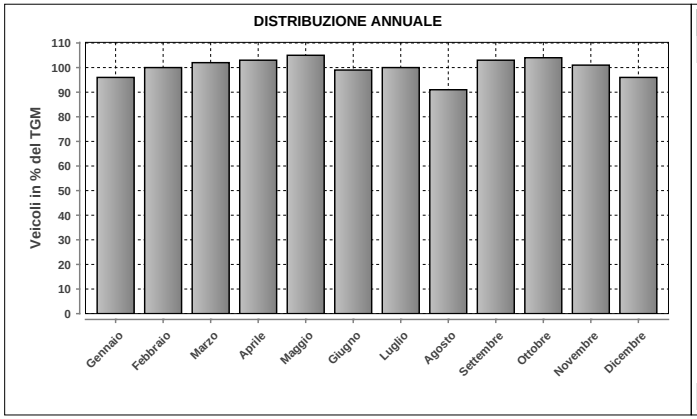

DISTRIBUZIONE ANNUALE		
Mese	Media	% TGM
Gennaio	22279	96
Febbraio	23054	100
Marzo	23474	102
Aprile	23721	103
Maggio	24141	105
Giugno	22950	99
Luglio	23084	100
Agosto	21114	91
Settembre	23896	103
Ottobre	24064	104
Novembre	23261	101
Dicembre	22182	96
TGM	23098	100

Massimo giornaliero	Giorno	Data	Dir1 Cadenazzo	Dir2 Giubiasco	Tot 2 dir
	venerdì	13.09.2019	14632	13626	28258

Massimo orario	Giorno	Ora	Data	Dir1 Cadenazzo	Dir2 Giubiasco	Tot 2 dir
	martedì	16-17	30.04.2019	1017	916	1933

Osservazioni:

Dati:

Dipartimento del Territorio
Sezione della Mobilit

Elaborazione:

OASI
Osservatorio Ambientale
Svizzera Italiana

Dipartimento del Territorio
Sezione della mobilit

1301 - BIASCA - VALLE DI BLENIO

Evoluzione del traffico giornaliero (TGM) mensile e annuale

Anno	Gennaio	Febbraio	Marzo	Aprile	Maggio	Giugno	Luglio	Agosto	Settembre	Ottobre	Novembre	Dicembre	TGM
2019	6202	7372	7767	8273	8517	9150	9511	8987	9034	8680	7641		8299
2018	6955	7594	7613	8058	8849	8987	9499	9099	9238	8758	7810	7534	8335
2017	6851	7645	8125	8559	8902	9004	9373	8835		8665	7816	6844	8216
2016	6756	7468	7824	8137	8544	8663	9594	9218	9174	8509	7813	7616	8268
2015	6992	7302	7650	8307			9842		8846	8498	8171	7492	8238
2014	6805	7360	7647	8411	8466	8683	8995	8441	8910	8597	7748		8143
2013	6908	7104	7294	7807	7954	8659	9623	8940	8603	8264	7614	7281	8010
2012	6757	7184	7516	7798	8212	8437	9270	8971	8551	8320	7422	7158	7972
2011	6774	7350	7524	8282	8365	8319	9126	8970	8762	8287	7417	7059	8023
2010			7241	7612					8775	8084	7193	6909	
2009	6507	6651	7045	7407	7981	7872			8501		7195	6848	7538
2008	6384	7271	7185	7459	7558	8029	8622	8136	7924	7876	6778	6634	7489
2007	6716	7118	7174	7910	7874	7590	8669	8302	8092	7934	7194	6987	7633
2006	6302	6729	6913	7536	8000	8945	8802	8383	8381	8104	7186	6851	7682
2005	6457	6808	7212	7325	8070	8087	8795	8553	8125	7808	6907	6554	7564
2004	6565	6812	6726	7512	7726	7951	8909	8565	8494	7850	6977	6776	7575
2003	6494	6914	6829	7500	7913	8504	8895	8329	8185	7732	6832	6525	7554
2002	6105	6373	6963	7269	7278	7916	8528	8333	7863	7862	6646	6707	7320
2001	5895	6635	6534	7128	7379	7604	8333	8431	7734	7627	6734	6357	7199
2000	6113	6427	6476	6765	7005	7517	8147	8105	7735	7084	6301	6338	7003
1999	5692	6202	6456	7002	7362	7491	8512	8147	7803	7351	6354	6150	7049
1998	5973	6387	6192	6642	7036	7321	8455	8276	7643	7406	6464	6054	7005
1997	5791	6317	6668	6849	7000	7078	8242	8076	7978	7418	6249	6245	6998
1996	5627	6125	6250	6886	7050	7490	8061	7946	7609	7285	6258	6024	6886
1995	5500	5800	6100	6566	7034	7116	8276	7767	7373	7424	6298	5851	6700
1994	5334	5579	6078	6168									
1993	5535	5756	6003	6780	7108	6769	7621	7567	6806	6133	5960	5711	6484
1992	5584	5932	5948	6601	6849	7156	8209	8043	7645	6977	6184	5862	6752
1991	5250	5715	5833	6418	6934	7169	8340	8559	7178	6835	6026	5763	6668
1990	4782	5454	5766	6256	6418	6943	7960	7397	7055	6640	5900	5282	6320
1989	4932	4978	5715	5233	6422	6663	7866	7333	6669	6234	5680	5354	6204
1988													
1987													
1986													
1985													
1984													
1983	3816	4075	4349	4640	4645	5482	6296	5802	5685	5367	4421	3778	4867
1982													
1981													
1980													
1979													
1978		3080				4517	5406	5625	4828				4000
1977													
1976													
1975													
1974													
1973													
1972													
1971													
1970													

Evoluzione del traffico giornaliero medio annuale (TGM)

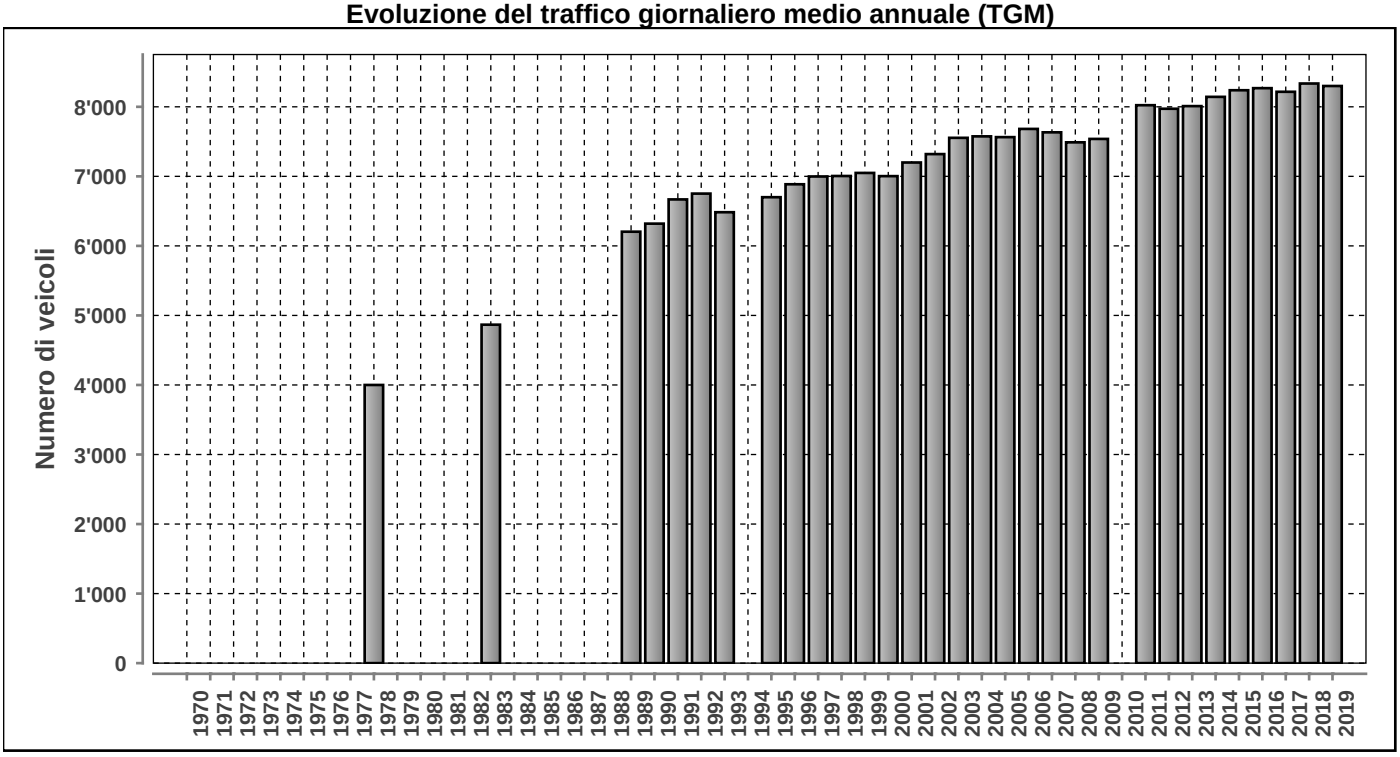

Posto conteggio: **BIASCA - VALLE DI BLENIO** | Nr: **1301** | Comune: **Biasca** | Base di dati **2019**

DISTRIBUZIONE ORARIA DEI FERIALI (LU-VE)

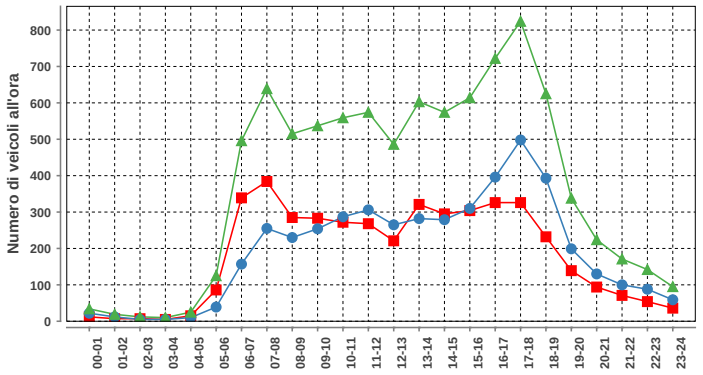

Lunedì-venerdì				
ora	Dir1	Dir2	Dir1+2	%
00-01	12	22	34	0.4
01-02	7	12	19	0.2
02-03	7	5	12	0.1
03-04	5	5	10	0.1
04-05	15	10	25	0.3
05-06	86	39	125	1.4
06-07	339	157	496	5.5
07-08	384	255	639	7.1
08-09	285	230	515	5.7
09-10	283	254	537	6.0
10-11	272	287	559	6.2
11-12	268	306	574	6.4
12-13	221	265	486	5.4
13-14	321	282	603	6.7
14-15	295	279	574	6.4
15-16	304	310	614	6.9
16-17	326	396	722	8.1
17-18	326	498	824	9.2
18-19	232	393	625	7.0
19-20	139	199	338	3.8
20-21	94	130	224	2.5
21-22	71	100	171	1.9
22-23	54	88	142	1.6
23-24	36	59	95	1.1
Total	4382	4581	8963	100

DISTRIBUZIONE ORARIA DEL SABATO

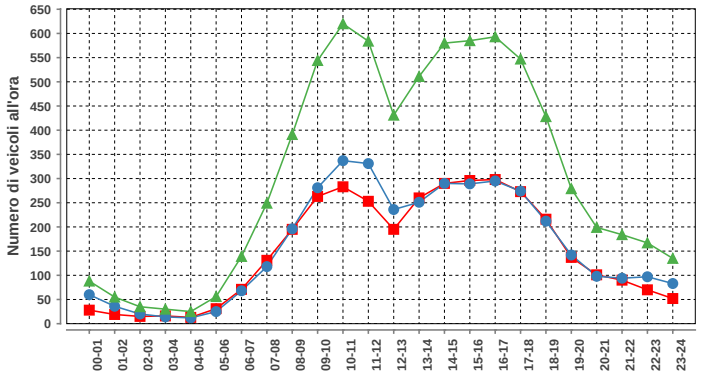

Sabato				
ora	Dir1	Dir2	Dir1+2	%
00-01	28	60	88	1.2
01-02	19	36	55	0.7
02-03	15	20	35	0.5
03-04	16	14	30	0.4
04-05	13	12	25	0.3
05-06	31	25	56	0.8
06-07	71	68	139	1.9
07-08	131	118	249	3.3
08-09	195	196	391	5.2
09-10	263	281	544	7.3
10-11	283	337	620	8.3
11-12	253	331	584	7.8
12-13	195	236	431	5.8
13-14	260	251	511	6.9
14-15	290	290	580	7.8
15-16	296	289	585	7.8
16-17	298	295	593	8.0
17-18	273	274	547	7.3
18-19	216	212	428	5.7
19-20	137	142	279	3.7
20-21	101	98	199	2.7
21-22	90	94	184	2.5
22-23	70	97	167	2.2
23-24	52	83	135	1.8
Total	3596	3859	7455	100

DISTRIBUZIONE ORARIA DELLA DOMENICA

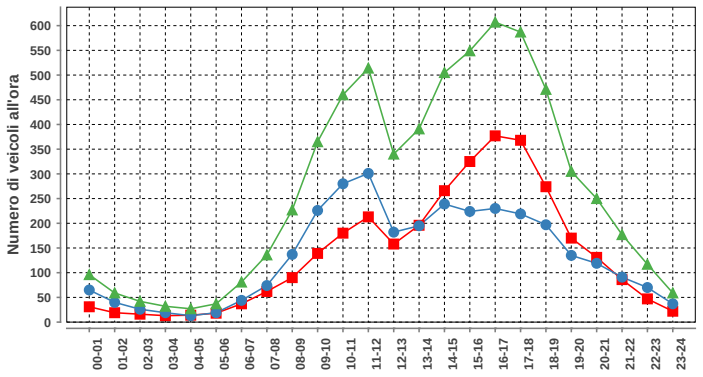

Domenica				
ora	Dir1	Dir2	Dir1+2	%
00-01	31	65	96	1.5
01-02	19	40	59	0.9
02-03	16	26	42	0.7
03-04	13	19	32	0.5
04-05	14	13	27	0.4
05-06	18	19	37	0.6
06-07	37	44	81	1.3
07-08	62	74	136	2.1
08-09	90	137	227	3.5
09-10	139	226	365	5.7
10-11	180	280	460	7.1
11-12	213	301	514	8.0
12-13	158	182	340	5.3
13-14	196	195	391	6.1
14-15	266	239	505	7.8
15-16	325	224	549	8.5
16-17	377	230	607	9.4
17-18	368	219	587	9.1
18-19	274	197	471	7.3
19-20	170	135	305	4.7
20-21	131	119	250	3.9
21-22	86	91	177	2.8
22-23	47	70	117	1.8
23-24	22	37	59	0.9
Total	3252	3182	6434	100

Traffico giornaliero medio TGM:	Dir1 Biasca	4070	8299
	Dir2 Olivone	4229	
Traffico feriale medio TFM:	Dir1 Biasca	4383	8963
	Dir2 Olivone	4581	

Giorni in funzione:	303
TGM/TFM:	0.926

DISTRIBUZIONE SETTIMANALE

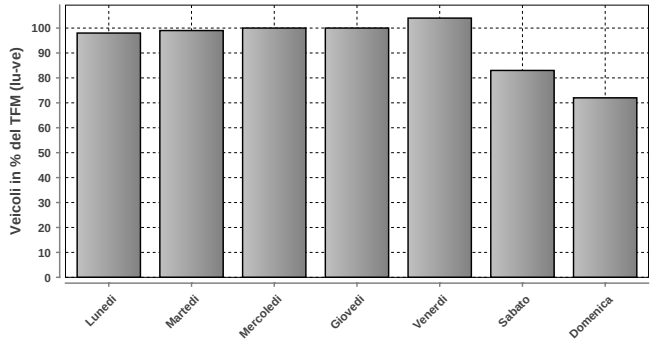

DISTRIBUZIONE SETTIMANALE			
Giorno	Media	% TFM	% TGM
Lunedì	8770	98	106
Martedì	8861	99	107
Mercoledì	8934	100	108
Giovedì	8930	100	108
Venerdì	9300	104	112
Sabato	7447	83	90
Domenica	6435	72	78
Traffico settimanale			707

DISTRIBUZIONE ANNUALE

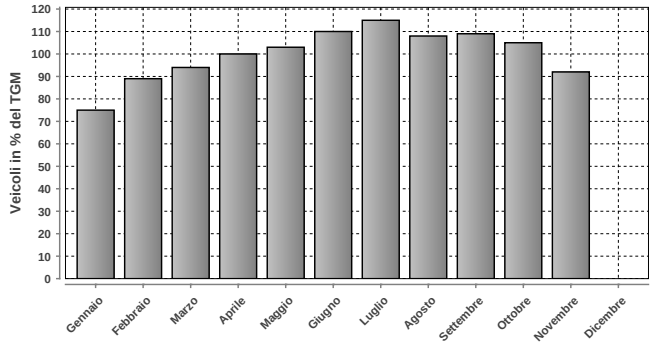

DISTRIBUZIONE ANNUALE		
Mese	Media	% TGM
Gennaio	6202	75
Febbraio	7372	89
Marzo	7767	94
Aprile	8273	100
Maggio	8517	103
Giugno	9150	110
Luglio	9511	115
Agosto	8987	108
Settembre	9034	109
Ottobre	8680	105
Novembre	7641	92
Dicembre	n.d.	n.d.
TGM	8299	100

Massimo giornaliero	Giorno	Data	Dir1 Biasca	Dir2 Olivone	Tot 2 dir
	venerdì	07.06.2019	5556	6471	12027

Massimo orario	Giorno	Ora	Data	Dir1 Biasca	Dir2 Olivone	Tot 2 dir
	mercoledì	17-18	12.06.2019	458	561	1019

Osservazioni:

Dati:

Dipartimento del Territorio
Sezione della Mobilit

Elaborazione:

OASI
Osservatorio Ambientale
Svizzera Italiana

Dipartimento del Territorio
Sezione della mobilit

1302 - LAVORGO SUD

Evoluzione del traffico giornaliero (TGM) mensile e annuale

Anno	Gennaio	Febbraio	Marzo	Aprile	Maggio	Giugno	Luglio	Agosto	Settembre	Ottobre	Novembre	Dicembre	TGM
2019	1467	1610	1674	1973	1997	2338	2480	2572	2215	2023	1661	1583	1968
2018	1499	1505	1646	1838	2051	2371	2495	2636	2275	1986	1666	1534	1961
2017	1463	1578	1715	2135	2172	2363	2745	3771	2500	2209	1733	1451	2161
2016	1529	1530	1750	1837	2306	2215	2998	3804	2417	1998	1726	1610	2141
2015	1472	1576	1700	1958	2049	2331	2660	3137	2201	1914	1774	1577	2041
2014	1489	1615	1711	1908	2060	2270	2242	2500	2273	2150	1761	1628	1980
2013	1560	1616	1750	1962	1986	2323	2637	2610	2210	2001	1800	1639	2017
2012	1511	1642	1846	1911	2141	2309	2512	2542	2372	2262	1842	1643	2045
2011	1559	1797	1875	2079	2230	2303	2549	2691	2349	2123	1820	1667	2092
2010	1492	1606	1778		2080	2250	2754	2759	2352	2128	1867	1677	2075
2009	1472	1567	1797	2142	2327	2517	2616	2610	2576	2335	1798	1565	2128
2008	1470	1674	1792	1980	2143	2402	2421	2587	2520	2416	1994	1561	2069
2007	1562	1680	1777	2020	2076	2236	2758	2728	2433	2171	1859	1614	2083
2006	1479	1589	1753	2035	2299	2056	2441	2794	2374	2162	1867	1633	2036
2005	1502	1639	1790	1952	2336	2426	2816	2796	2357	2177	1862	1626	2110
2004	1537	1682	1784	2007	2154	2399	2598	2858	2443	2175	1874	1706	2102
2003	1554	1699	1875	2046	2210	2623	2655	2852	2361	2139	1870	1682	2131
2002	1538	1861	1808	2123	2221	2471	2676	2746	2359	2186	1797	1730	2126
2001	1506	1715	1832	2117	2181	2402	2592	2675	2621	2207	1822	1608	2106
2000	1501	1688	1846	2009	2054	2401	2556	2549	2324	2050	1800	1695	2033
1999	1363	1453	1669	1882	1907	2100	2749	2524	2339	2120	1820	1672	1970
1998	1524	1677	1807	1945	2204	2392	2540	2610	2294	2013	1641	1544	2022
1997	1489	1661	1854	2060	2155	2214	2533	2582	2504	2226	1830	1665	2067
1996	1495	1647	1565					2540	2236	2350	1825	1604	
1995	1431	1635	1825	2007	2059	2271	2627	2603	2203	2386	1884	1594	2047
1994	1450	1582	1809	1968	1951	2250	2611	2634	2156	2061	1847	1701	2000
1993	1446	1574	1632	1909	2090	2298	2590	2572	2172	1844	1720	1613	1957
1992	1397	1578	1704	1929	2074	2079	2420	2469	2244	1875	1764	1676	1935
1991								2660	2236	2013			
1990													
1989	1444	1495	1778	1823	2246	2291	2307	2338	2117	2044	1600	1534	1951
1988													
1987													
1986													
1985													
1984													
1983													
1982													
1981	5067	6058	7479	12565	10973	13567	20147	19009	14057	12132	7902	6069	11301
1980	2957	4066	4073	5897	5949	8241	14837	14259	14254	11186	7013	6074	8201
1979													
1978													
1977													
1976	2477	2626					12700	10792					5300
1975	2500	2871					11700	11344					5200
1974							12450	11780	8142	4372			5400
1973													
1972													
1971													
1970													

Evoluzione del traffico giornaliero medio annuale (TGM)

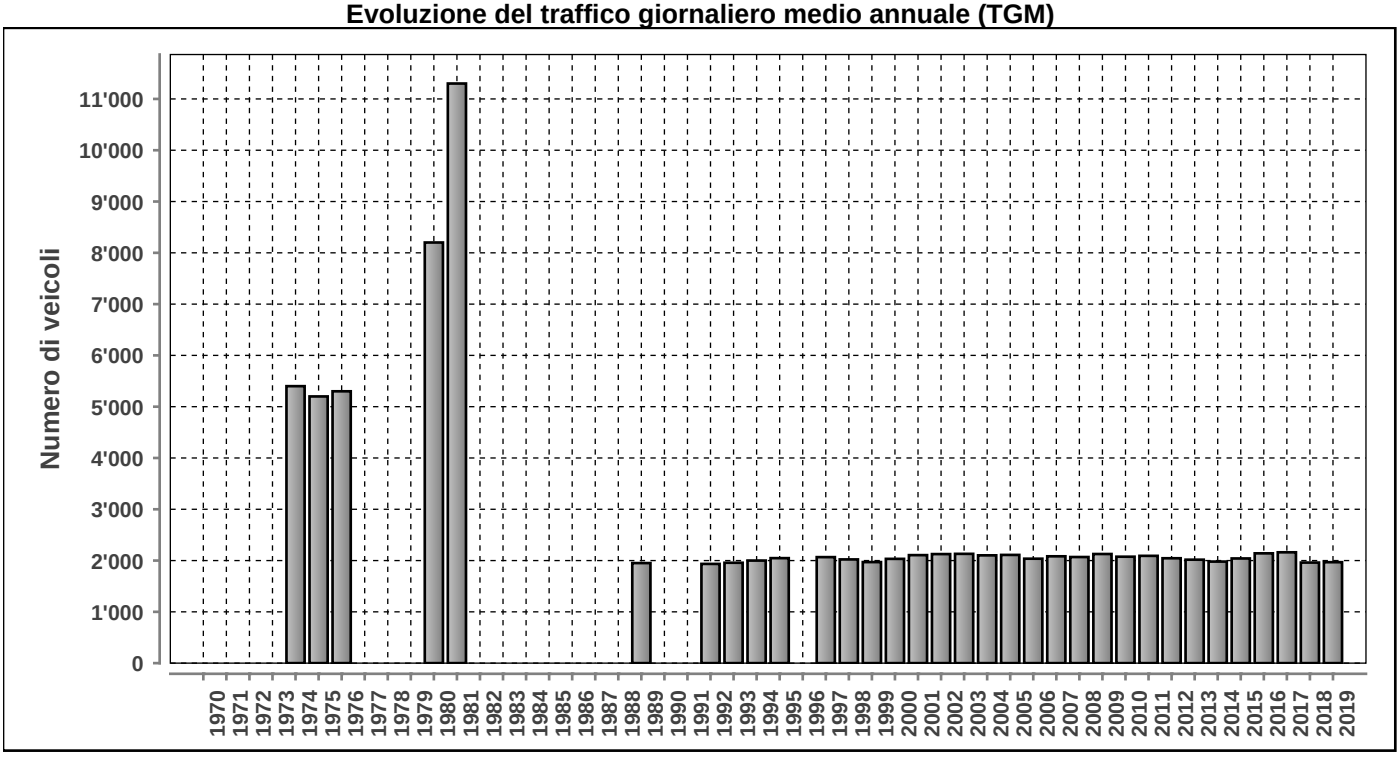

Posto conteggio: **LAVORGO SUD** | Nr: **1302** | Comune: **Anzonico** | Base di dati **2019**

DISTRIBUZIONE ORARIA DEI FERIALI (LU-VE)

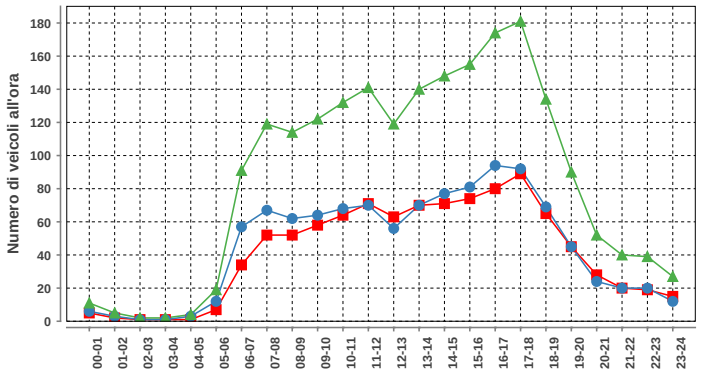

Lunedì-venerdì				
ora	Dir1	Dir2	Dir1+2	%
00-01	5	6	11	0.5
01-02	2	3	5	0.2
02-03	1	1	2	0.1
03-04	1	1	2	0.1
04-05	1	3	4	0.2
05-06	7	12	19	0.9
06-07	34	57	91	4.4
07-08	52	67	119	5.8
08-09	52	62	114	5.5
09-10	58	64	122	5.9
10-11	64	68	132	6.4
11-12	71	70	141	6.8
12-13	63	56	119	5.8
13-14	70	70	140	6.8
14-15	71	77	148	7.2
15-16	74	81	155	7.5
16-17	80	94	174	8.4
17-18	89	92	181	8.8
18-19	65	69	134	6.5
19-20	45	45	90	4.4
20-21	28	24	52	2.5
21-22	20	20	40	1.9
22-23	19	20	39	1.9
23-24	15	12	27	1.3
Total	987	1074	2061	100

DISTRIBUZIONE ORARIA DEL SABATO

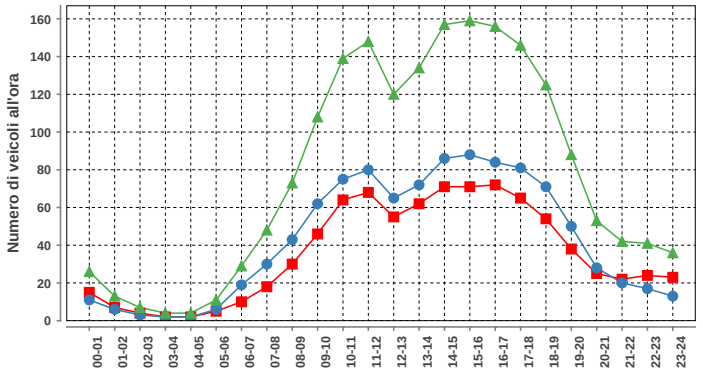

Sabato				
ora	Dir1	Dir2	Dir1+2	%
00-01	15	11	26	1.4
01-02	7	6	13	0.7
02-03	4	3	7	0.4
03-04	2	2	4	0.2
04-05	2	2	4	0.2
05-06	5	6	11	0.6
06-07	10	19	29	1.6
07-08	18	30	48	2.6
08-09	30	43	73	3.9
09-10	46	62	108	5.8
10-11	64	75	139	7.4
11-12	68	80	148	7.9
12-13	55	65	120	6.4
13-14	62	72	134	7.2
14-15	71	86	157	8.4
15-16	71	88	159	8.5
16-17	72	84	156	8.4
17-18	65	81	146	7.8
18-19	54	71	125	6.7
19-20	38	50	88	4.7
20-21	25	28	53	2.8
21-22	22	20	42	2.2
22-23	24	17	41	2.2
23-24	23	13	36	1.9
Total	853	1014	1867	100

DISTRIBUZIONE ORARIA DELLA DOMENICA

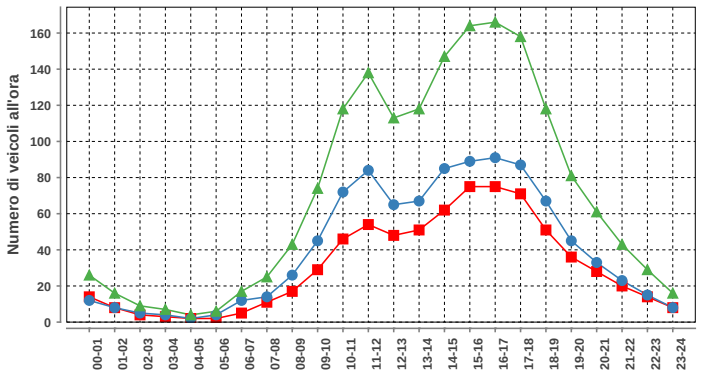

Domenica				
ora	Dir1	Dir2	Dir1+2	%
00-01	14	12	26	1.5
01-02	8	8	16	0.9
02-03	4	5	9	0.5
03-04	3	4	7	0.4
04-05	2	2	4	0.2
05-06	2	4	6	0.4
06-07	5	12	17	1.0
07-08	11	14	25	1.5
08-09	17	26	43	2.5
09-10	29	45	74	4.4
10-11	46	72	118	7.0
11-12	54	84	138	8.1
12-13	48	65	113	6.7
13-14	51	67	118	7.0
14-15	62	85	147	8.7
15-16	75	89	164	9.7
16-17	75	91	166	9.8
17-18	71	87	158	9.3
18-19	51	67	118	7.0
19-20	36	45	81	4.8
20-21	28	33	61	3.6
21-22	20	23	43	2.5
22-23	14	15	29	1.7
23-24	8	8	16	0.9
Total	734	963	1697	100

Traffico giornaliero medio TGM:	Dir1 Bellinzona	925	1968
	Dir2 Airolo	1043	
Traffico feriale medio TFM:	Dir1 Bellinzona	987	2061
	Dir2 Airolo	1074	

Giorni in funzione:	364
TGM/TFM:	0.955

DISTRIBUZIONE SETTIMANALE

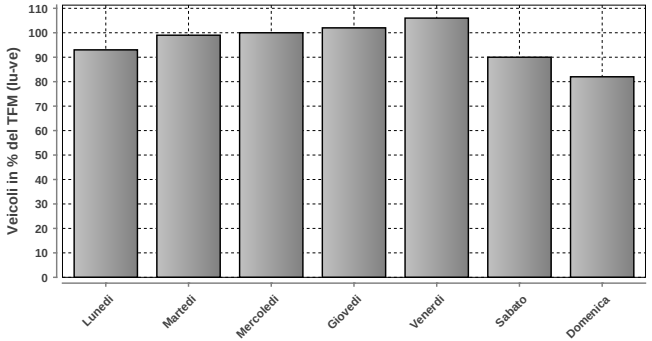

DISTRIBUZIONE SETTIMANALE			
Giorno	Media	% TFM	% TGM
Lunedì	1921	93	98
Martedì	2044	99	104
Mercoledì	2055	100	104
Giovedì	2108	102	107
Venerdì	2175	106	111
Sabato	1852	90	94
Domenica	1698	82	86
Traffico settimanale			704

DISTRIBUZIONE ANNUALE

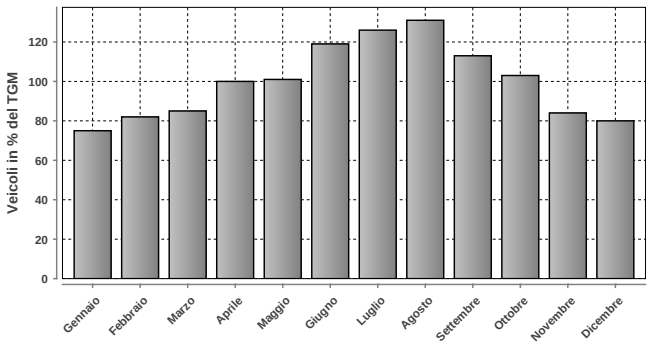

DISTRIBUZIONE ANNUALE		
Mese	Media	% TGM
Gennaio	1467	75
Febbraio	1610	82
Marzo	1674	85
Aprile	1973	100
Maggio	1997	101
Giugno	2338	119
Luglio	2480	126
Agosto	2572	131
Settembre	2215	113
Ottobre	2023	103
Novembre	1661	84
Dicembre	1583	80
TGM	1968	100

	Giorno	Data	Dir1 Bellinzona	Dir2 Airolo	Tot 2 dir
Massimo giornaliero	domenica	02.06.2019	999	3275	4274

	Giorno	Ora	Data	Dir1 Bellinzona	Dir2 Airolo	Tot 2 dir
Massimo orario	domenica	17-18	02.06.2019	98	391	489

Osservazioni:

Dati:

Dipartimento del Territorio
Sezione della Mobilit

Elaborazione:

Osservatorio Ambientale
Svizzera Italiana

1303 - LUCOMAGNO-CAMPRA

Evoluzione del traffico giornaliero (TGM) mensile e annuale

Anno	Gennaio	Febbraio	Marzo	Aprile	Maggio	Giugno	Luglio	Agosto	Settembre	Ottobre	Novembre	Dicembre	TGM
2019	204	254	294					1303	899	558	157	160	479
2018													
2017	247	236	266	568	583	868	1206	1340	668	576	211	173	600
2016	239	171	314	248	679	605	1106	1270	867	485	208	293	550
2015			193	183	608	798	1367	1333	708	464	282	271	604
2014	176		144	368	494	790	955	1217	789	450	219	256	534
2013	218	201	257	207	508	751	1281	1454	797	384	187	178	551
2012			173	366	459	667	1122	1388	738	459	191	162	541
2011				462	472	791	1106	1412	776	516	233	200	679
2010	216	193		211	461	674	1486	1519	815	459	178	164	585
2009	241	74	72		686	773	1247	1569	840	507	219	156	599
2008	150	293	236	164	459	729	1127	1455	716	513	165	169	525
2007					573	667	1347	1481	888	551	223	259	709
2006	241	179	153	481	820	2303	1841	1619	1156	806	253	248	854
2005	242	178	350	320	1000	1093	1611	1943	1010	688	237	187	744
2004	111	282	114	323	580	899	1016				208	160	386
2003													
2002													
2001													
2000													
1999													
1998													
1997													
1996													
1995													
1994													
1993													
1992													
1991													
1990													
1989													
1988													
1987													
1986													
1985													
1984													
1983													
1982													
1981													
1980													
1979													
1978													
1977													
1976													
1975													
1974													
1973													
1972													
1971													
1970													

Evoluzione del traffico giornaliero medio annuale (TGM)

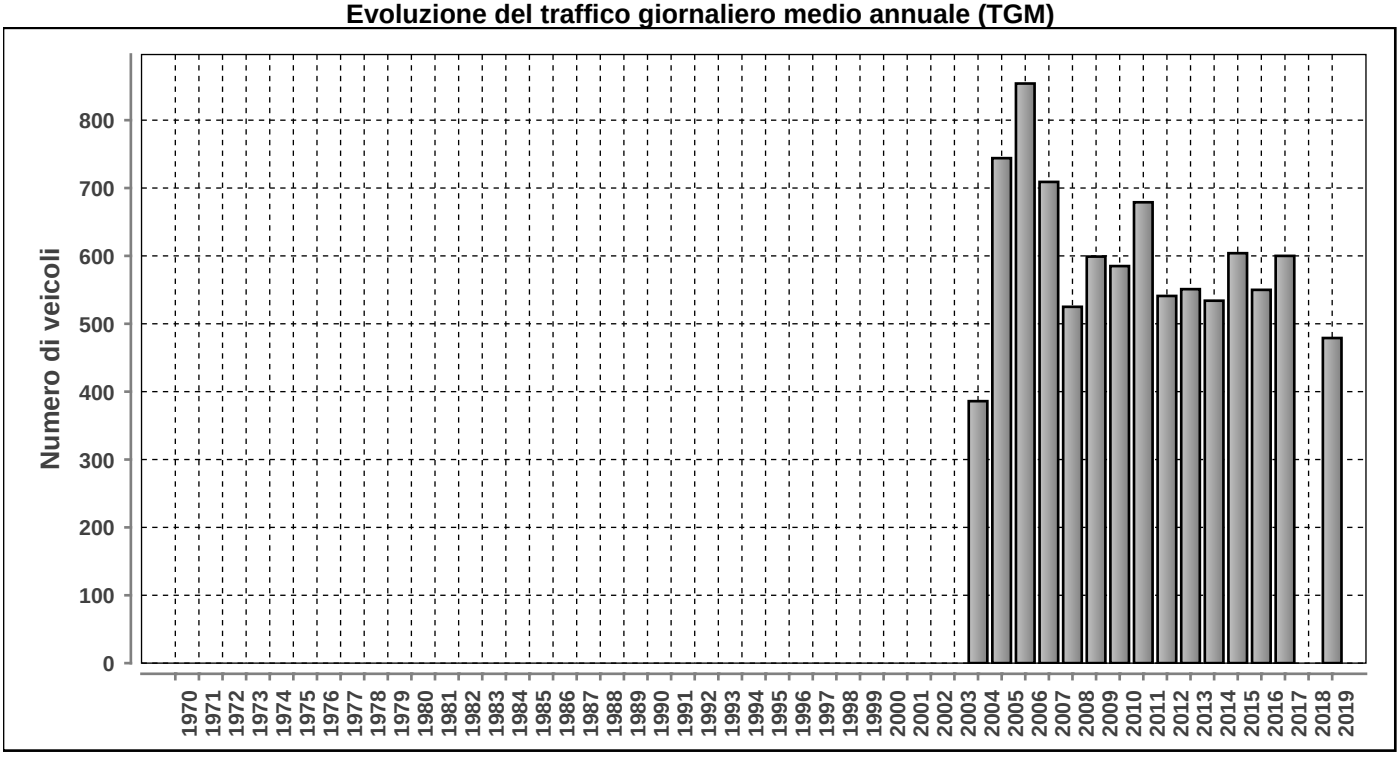

Posto conteggio: **LUCOMAGNO-CAMPRA** | Nr: **1303** | Comune: **Olivone** | Base di dati **2019**

DISTRIBUZIONE ORARIA DEI FERIALI (LU-VE)

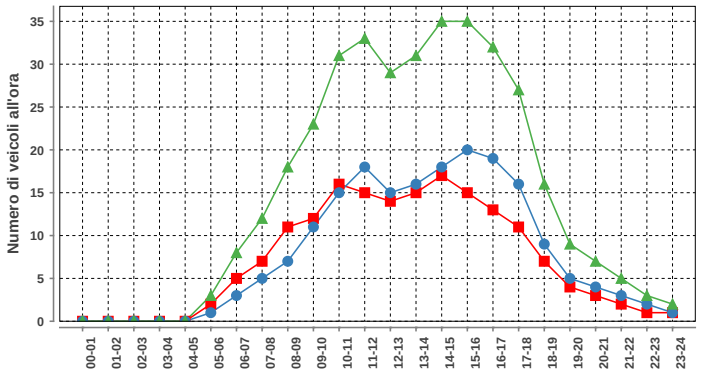

Lunedì-venerdì				
ora	Dir1	Dir2	Dir1+2	%
00-01	0	0	0	0.0
01-02	0	0	0	0.0
02-03	0	0	0	0.0
03-04	0	0	0	0.0
04-05	0	0	0	0.0
05-06	2	1	3	0.8
06-07	5	3	8	2.2
07-08	7	5	12	3.3
08-09	11	7	18	5.0
09-10	12	11	23	6.4
10-11	16	15	31	8.6
11-12	15	18	33	9.2
12-13	14	15	29	8.1
13-14	15	16	31	8.6
14-15	17	18	35	9.7
15-16	15	20	35	9.7
16-17	13	19	32	8.9
17-18	11	16	27	7.5
18-19	7	9	16	4.5
19-20	4	5	9	2.5
20-21	3	4	7	1.9
21-22	2	3	5	1.4
22-23	1	2	3	0.8
23-24	1	1	2	0.6
Total	171	188	359	100

DISTRIBUZIONE ORARIA DEL SABATO

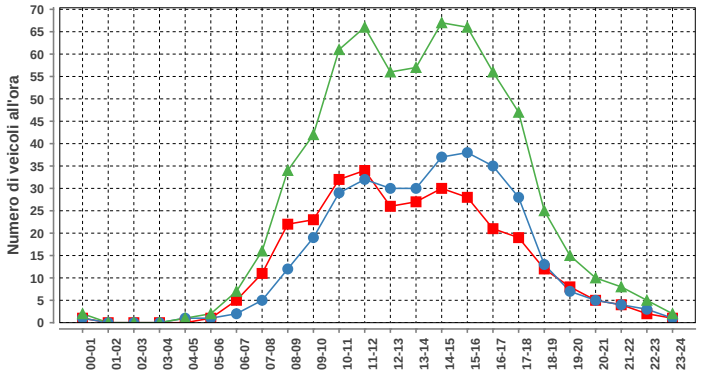

Sabato				
ora	Dir1	Dir2	Dir1+2	%
00-01	1	1	2	0.3
01-02	0	0	0	0.0
02-03	0	0	0	0.0
03-04	0	0	0	0.0
04-05	0	1	1	0.2
05-06	1	1	2	0.3
06-07	5	2	7	1.1
07-08	11	5	16	2.5
08-09	22	12	34	5.3
09-10	23	19	42	6.5
10-11	32	29	61	9.5
11-12	34	32	66	10.2
12-13	26	30	56	8.7
13-14	27	30	57	8.8
14-15	30	37	67	10.4
15-16	28	38	66	10.2
16-17	21	35	56	8.7
17-18	19	28	47	7.3
18-19	12	13	25	3.9
19-20	8	7	15	2.3
20-21	5	5	10	1.6
21-22	4	4	8	1.2
22-23	2	3	5	0.8
23-24	1	1	2	0.3
Total	312	333	645	100

DISTRIBUZIONE ORARIA DELLA DOMENICA

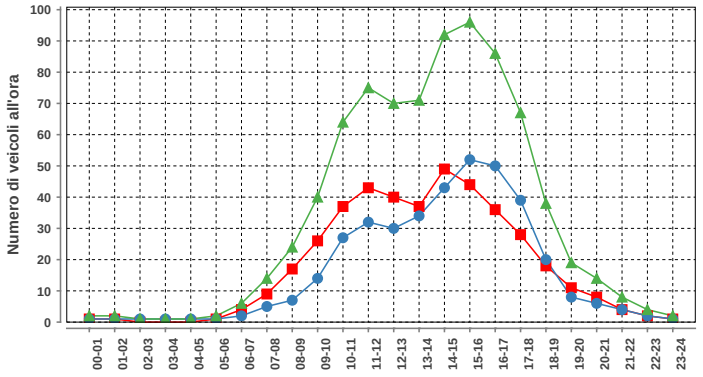

Domenica				
ora	Dir1	Dir2	Dir1+2	%
00-01	1	1	2	0.3
01-02	1	1	2	0.3
02-03	0	1	1	0.1
03-04	0	1	1	0.1
04-05	0	1	1	0.1
05-06	1	1	2	0.3
06-07	4	2	6	0.8
07-08	9	5	14	1.8
08-09	17	7	24	3.0
09-10	26	14	40	5.0
10-11	37	27	64	8.0
11-12	43	32	75	9.4
12-13	40	30	70	8.8
13-14	37	34	71	8.9
14-15	49	43	92	11.5
15-16	44	52	96	12.0
16-17	36	50	86	10.8
17-18	28	39	67	8.4
18-19	18	20	38	4.8
19-20	11	8	19	2.4
20-21	8	6	14	1.8
21-22	4	4	8	1.0
22-23	2	2	4	0.5
23-24	1	1	2	0.3
Total	417	382	799	100

Traffico giornaliero medio TGM:	**Dir1 Disentis**	235	479
	Dir2 Biasca	244	
Traffico feriale medio TFM:	**Dir1 Disentis**	212	425
	Dir2 Biasca	213	

Giorni in funzione:	269
TGM/TFM:	1.127

DISTRIBUZIONE SETTIMANALE

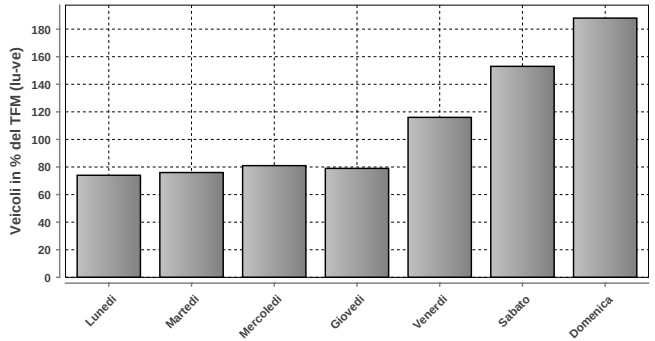

DISTRIBUZIONE SETTIMANALE			
Giorno	**Media**	**% TFM**	**% TGM**
Lunedì	316	74	66
Martedì	321	76	67
Mercoledì	343	81	72
Giovedì	334	79	70
Venerdì	492	116	103
Sabato	649	153	135
Domenica	798	188	167
Traffico settimanale			679

DISTRIBUZIONE ANNUALE

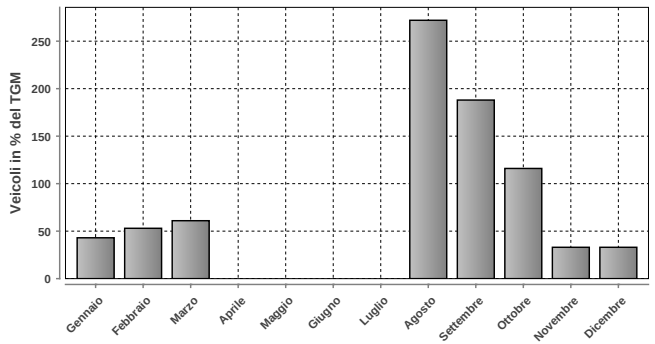

DISTRIBUZIONE ANNUALE		
Mese	**Media**	**% TGM**
Gennaio	204	43
Febbraio	254	53
Marzo	294	61
Aprile	n.d.	n.d.
Maggio	n.d.	n.d.
Giugno	n.d.	n.d.
Luglio	n.d.	n.d.
Agosto	1303	272
Settembre	899	188
Ottobre	558	116
Novembre	157	33
Dicembre	160	33
TGM	479	100

Massimo giornaliero	**Giorno**	**Data**	**Dir1 Disentis**	**Dir2 Biasca**	**Tot 2 dir**
	domenica	04.08.2019	2206	1532	3738

Massimo orario	**Giorno**	**Ora**	**Data**	**Dir1 Disentis**	**Dir2 Biasca**	**Tot 2 dir**
	domenica	16-17	04.08.2019	160	247	407

Osservazioni:

Dati:

Dipartimento del Territorio
Sezione della Mobilit

Elaborazione:

Osservatorio Ambientale
Svizzera Italiana

Dipartimento del Territorio
Sezione della mobilit

1401 - GORDOLA - VALLE VERZASCA

Evoluzione del traffico giornaliero (TGM) mensile e annuale

Anno	Gennaio	Febbraio	Marzo	Aprile	Maggio	Giugno	Luglio	Agosto	Settembre	Ottobre	Novembre	Dicembre	TGM
2019	1781	1845	2254	2799	2915	3656	4494	4346	3397	2881	1860	1825	2845
2018	1672	1803	2014	2744	2993	3566	4737	4738	3526	2829	1931	1877	2877
2017	1680		2279	3215	2739	3695		4851	3315	3217	2072	1686	2919
2016	1677	1747	2162	2598	3169	2921	4418	4653	3492	2936	1975	1886	2809
2015	1631	1662	1970	2799	2976	3236	4677	4160	3097	2702	2146	1878	2753
2014	1500	1612	2037	2741	3022	3297	3897	3975	3337	2704	2081	1843	2679
2013	1623			2418	2939	3325	4533	4539	3238	2630	1926	1709	2784
2012	1571	1686	2094	2566	2876	3189	4408		3208	2761	1904	1693	2607
2011	1517	1750	1938	3018	2834	3312	4197	4367	3224	3017	1883	1726	2744
2010	1493	1650	1918	2713	3033	3272	4878	4530	3340	2720	1770	1552	2752
2009	1458	1586	1925	2673	3362	3530			3415	3207	1881	1634	2625
2008	1506	1713	2196	2433	2895	3002		4451	3160	2931	1768	1510	2653
2007	1653	1759	2076	3127	2982	3216	4580	4213	3492	3074	1975	1728	2830
2006	1472	1589	1862	2864	3058	3333	4562	4282	3256	2975	1988	1739	2757
2005	1698	1744	2158	2428	3365	3276	4497	4276	3248	2764	1848	1575	2748
2004	1528	1631	1897	2697	3039	3365	4342	4296	3389	2702	1962	1854	2731
2003	1600	1690	2049	2832	2951						2409	1630	
2002	1569	1700	2301	2619	2880	3264	3966	4109	3229	2999	1921	1715	2689
2001	1423	1667	1853	2898	2921		4222	4469	3345	2867	1843	1652	2651
2000	1582	1747	2101	2791	2795	3649	4338	4346	3434	2620	1769	1609	2735
1999	1481	1618	1958	2870	3358	3328	4469	4022	3210	3043	1876	1640	2667
1998	1494	1681	2040	2487	3114	3288	4453	4659	3294	2887	1948	1652	2758
1997	1406	1692	2403	2762	3272	2736	4275	4491	3382	3085	1783	1609	2748
1996	1479	1794	2259	2880	2841	3218	3930	3998	3544	2826	1914	1629	2695
1995	1525	1699	1970	2845	2875	3179	4240	4131	2921	2924	1903	1618	2660
1994	1416	1534	2036	2596	2720	3161	4417	4248	3300	2500	1862	1716	2600
1993													
1992	1310	1492	1755	2732	2838	2872	4031	4094	3213	2482	1831	1559	2521
1991		1369	1972	2483	3084	3022	4319	4285	3080	2718	1736	1507	2702
1990													
1989													
1988													
1987													
1986													
1985													
1984													
1983													
1982													
1981													
1980													
1979													
1978													
1977													
1976													
1975													
1974													
1973													
1972													
1971													
1970													

Evoluzione del traffico giornaliero medio annuale (TGM)

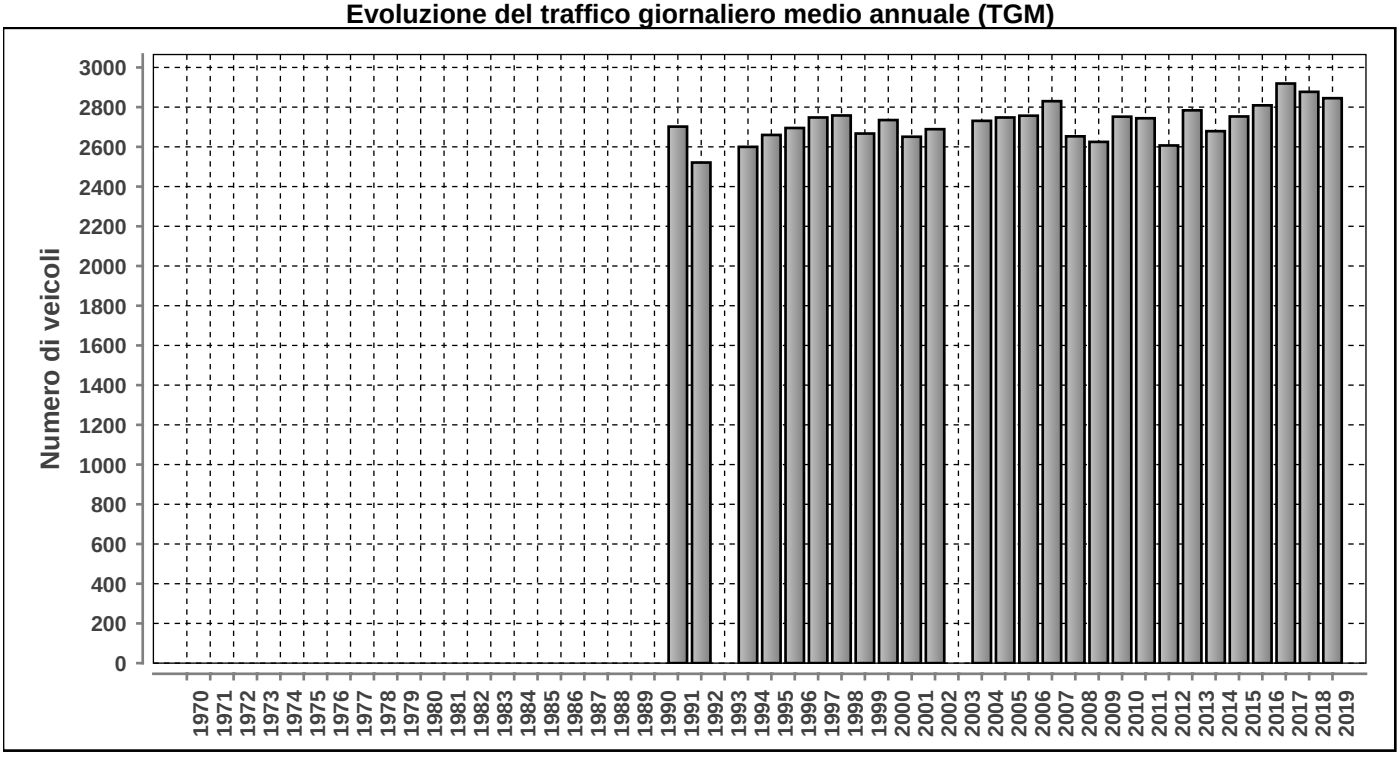

Posto conteggio: **GORDOLA - VALLE VERZASCA** | Nr: **1401** | Comune: **Gordola** | Base di dati **2019**

DISTRIBUZIONE ORARIA DEI FERIALI (LU-VE)

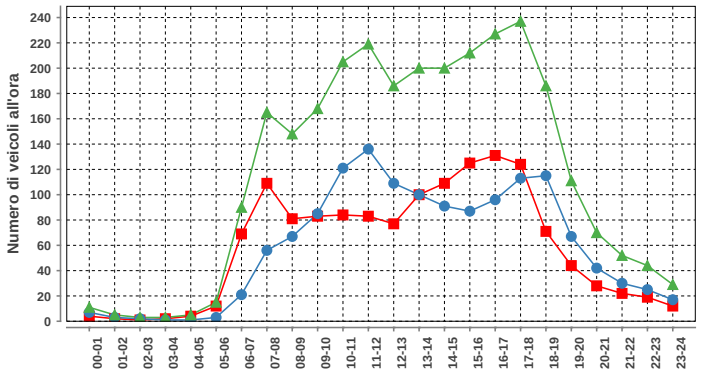

Lunedì-venerdì				
ora	Dir1	Dir2	Dir1+2	%
00-01	4	7	11	0.4
01-02	2	3	5	0.2
02-03	1	2	3	0.1
03-04	2	1	3	0.1
04-05	4	1	5	0.2
05-06	12	3	15	0.5
06-07	69	21	90	3.2
07-08	109	56	165	5.9
08-09	81	67	148	5.3
09-10	83	85	168	6.0
10-11	84	121	205	7.3
11-12	83	136	219	7.8
12-13	77	109	186	6.7
13-14	100	100	200	7.2
14-15	109	91	200	7.2
15-16	125	87	212	7.6
16-17	131	96	227	8.1
17-18	124	113	237	8.5
18-19	71	115	186	6.7
19-20	44	67	111	4.0
20-21	28	42	70	2.5
21-22	22	30	52	1.9
22-23	19	25	44	1.6
23-24	12	17	29	1.0
Total	1396	1395	2791	100

DISTRIBUZIONE ORARIA DEL SABATO

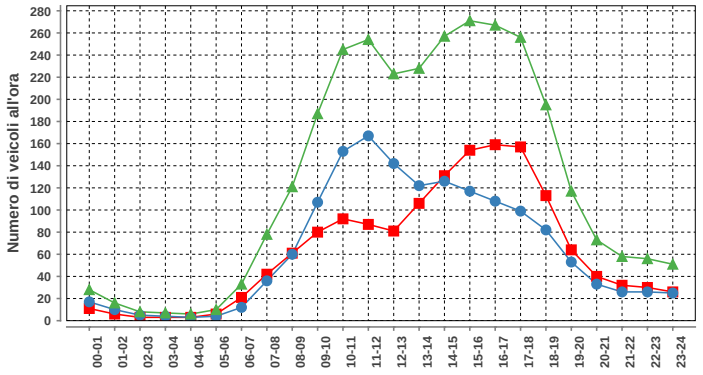

Sabato				
ora	Dir1	Dir2	Dir1+2	%
00-01	11	17	28	0.9
01-02	6	10	16	0.5
02-03	3	5	8	0.3
03-04	3	4	7	0.2
04-05	3	3	6	0.2
05-06	6	4	10	0.3
06-07	21	12	33	1.1
07-08	42	36	78	2.6
08-09	61	60	121	4.0
09-10	80	107	187	6.1
10-11	92	153	245	8.0
11-12	87	167	254	8.3
12-13	81	142	223	7.3
13-14	106	122	228	7.5
14-15	131	126	257	8.4
15-16	154	117	271	8.9
16-17	159	108	267	8.8
17-18	157	99	256	8.4
18-19	113	82	195	6.4
19-20	64	53	117	3.8
20-21	40	33	73	2.4
21-22	32	26	58	1.9
22-23	30	26	56	1.8
23-24	26	25	51	1.7
Total	1508	1537	3045	100

DISTRIBUZIONE ORARIA DELLA DOMENICA

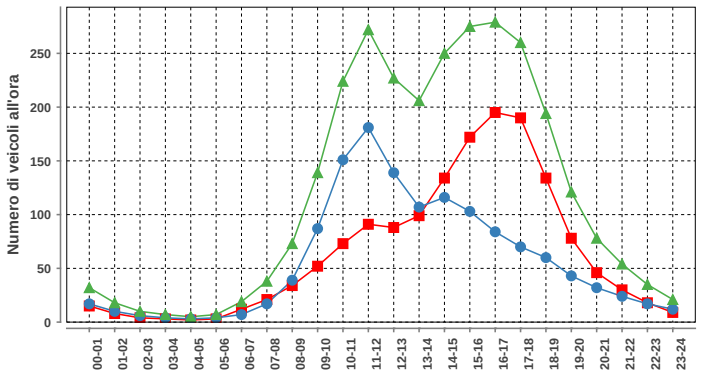

Domenica				
ora	Dir1	Dir2	Dir1+2	%
00-01	15	17	32	1.1
01-02	8	10	18	0.6
02-03	4	6	10	0.4
03-04	3	4	7	0.2
04-05	2	3	5	0.2
05-06	3	4	7	0.2
06-07	12	7	19	0.7
07-08	21	17	38	1.3
08-09	34	39	73	2.6
09-10	52	87	139	4.9
10-11	73	151	224	7.9
11-12	91	181	272	9.6
12-13	88	139	227	8.0
13-14	99	107	206	7.2
14-15	134	116	250	8.8
15-16	172	103	275	9.7
16-17	195	84	279	9.8
17-18	190	70	260	9.1
18-19	134	60	194	6.8
19-20	78	43	121	4.3
20-21	46	32	78	2.7
21-22	30	24	54	1.9
22-23	18	17	35	1.2
23-24	9	12	21	0.7
Total	1511	1333	2844	100

Traffico giornaliero medio TGM:	Dir1 Gordola	1433	2845
	Dir2 Valle Verzasca	1412	
Traffico feriale medio TFM:	Dir1 Gordola	1394	2789
	Dir2 Valle Verzasca	1395	

Giorni in funzione:	365
TGM/TFM:	1.020

DISTRIBUZIONE SETTIMANALE

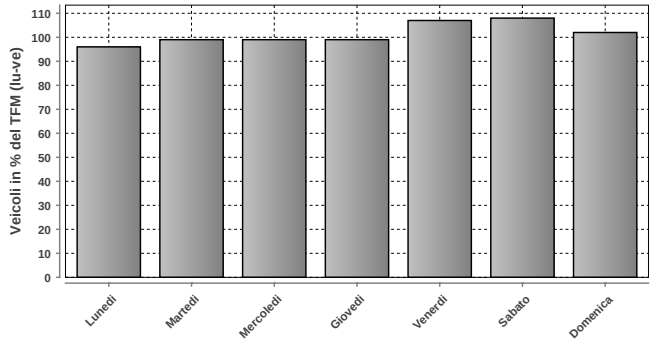

DISTRIBUZIONE SETTIMANALE			
Giorno	Media	% TFM	% TGM
Lunedì	2691	96	95
Martedì	2758	99	97
Mercoledì	2750	99	97
Giovedì	2757	99	97
Venerdì	2982	107	105
Sabato	3002	108	106
Domenica	2843	102	100
Traffico settimanale			695

DISTRIBUZIONE ANNUALE

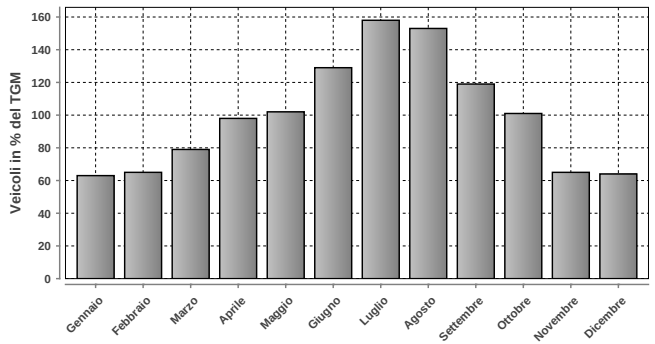

DISTRIBUZIONE ANNUALE		
Mese	Media	% TGM
Gennaio	1781	63
Febbraio	1845	65
Marzo	2254	79
Aprile	2799	98
Maggio	2915	102
Giugno	3656	129
Luglio	4494	158
Agosto	4346	153
Settembre	3397	119
Ottobre	2881	101
Novembre	1860	65
Dicembre	1825	64
TGM	2845	100

	Giorno	Data	Dir1 Gordola	Dir2 Valle Verzasca	Tot 2 dir
Massimo giornaliero	sabato	03.08.2019	3663	4083	7746

	Giorno	Ora	Data	Dir1 Gordola	Dir2 Valle Verzasca	Tot 2 dir
Massimo orario	sabato	16-17	03.08.2019	399	287	686

Osservazioni:

Dati:

Dipartimento del Territorio
Sezione della Mobilit

Elaborazione:

OASI
Osservatorio Ambientale
Svizzera Italiana

Dipartimento del Territorio
Sezione della mobilit

1403 - MINUSIO VERBANELLA

Evoluzione del traffico giornaliero (TGM) mensile e annuale

Anno	Gennaio	Febbraio	Marzo	Aprile	Maggio	Giugno	Luglio	Agosto	Settembre	Ottobre	Novembre	Dicembre	TGM
2019	16094		17929	19304	18797	18685	19699	18536	19000	19216	17221	16767	18294
2018	15920	16730	17885	19281	19438				19208	18979		17053	
2017	15973	17370	18923	19854	19359	19117	19868	18782	19017	19981	17505	15830	18460
2016	16502	17681	18834	21493	19804	19324	19863	19322	19666	18926	18041	17816	18944
2015	15444	16137	18468	20584	20153	19372	20275	18521	19361	20045	18403	18092	18752
2014	15895	17535	18554	19207	19271	18691	19875	18447	19315	18682	16853	17096	18291
2013	16645	17126	18848	19352	19412	20131	20948	19505	19478	18855	17714	17403	18790
2012	15987			19313	19723	19520	20943	19444	19705	19592	17916	17032	18962
2011			18490	19859	19777	19075	20316	19061	19583	19442	17838	17536	19014
2010									19786	19053	17198		
2009													
2008	15247	16904	18078	18652	18107	18299	19576	18005	18882	18513	17183	16023	17789
2007	16777	17849	19487	19076	19145	18384	19229	18399	18917	18880	17649	16736	18380
2006	14836	16167	17713	19317	18731	17963	18854	18735	18821	18723	17588	16612	17846
2005	15635	16578	18257	19197	19465	19967	19541	18952	18860	18740	16989	16141	18201
2004	15679	16367	18043	19000	18716	18642	19679	18798	19035	18504	17492	16713	18060
2003	15447	16443	17298	18916	18311	17950	19061	17889	18749	18557	16980	16167	17652
2002	15578	16014	17672	18509	17709	17841	19144	17912	18674	18753	16747	16199	17571
2001	15281	16354	16539	18706	17288	17450	18438	18166	18255	17549	16442	15960	17204
2000	15865	17523	18045	19135	18961	18562	19534	18468	19350	17717	16935	16246	18028
1999	15141	16195	17938	19525	19421	19179	19875	19010	18972	19185	17373	16893	18236
1998	15112	16229	17550	18301	18629	17941	18970	18158	18728	18526	17008	16468	17643
1997	14783	16143	17462	18487	17956	17428	18604	17579	18284	18133	16305	15729	17246
1996	25695	28124	30901	34056	33501	24011	18772	17724	18513	17926	16586	15635	23430
1995	25276	28120	30253	33182	33048	33351	35007	34409	33681	33197	29054	26559	31275
1994					32830	32817	34334	34215	33982	33071	29007	27520	31209
1993	25226	27081	29555	33029	34985	34100	36060	34867	36000	33700	29600	27500	31800
1992	24200	25300	29600	32800	32917	33108	35754	34041	34949	32688	28748	26725	31000
1991	24063	24963	29421	32484	33564	32924	34639	33450	33174	32337	28100	24500	30202
1990	23475	25794	28353	32562	31762	32422	35208	33482	32962	30984	26938	23827	29832
1989	23515	24875	29592	29005	31827	31032	34079	32977	32928	32048	26959	24645	29489
1988	21539	23931	25500	27942	30528	31272	34920	33313	32761	30821	26658	24548	28644
1987	19925	22499	24747	30970	30486	31227	33339	31722	30101	29024	25539	23145	27751
1986	18919	19755	26371	27361	30199	29490	34320	31526	30344	29168	24209	22270	27044
1985	15506	19211	22330	27522	26660	28324	31620	29988	28932	28124	23432	21505	25293
1984	17857	20100	21752	27645	24281	27000	30285	29386	26553	24856	21054	19233	24174
1983	17055	18325	22601	25426	24725	25805	28987	28591	26569	25963	20945	17592	23579
1982	15953	18000	20200	25832	25513	24629	28895	27816	25700	24017	19633	18381	22881
1981	15886	17988	19352	25249	24700	25281	28978	27048	24987	23723	20067	16149	22451
1980	14804	16703	18448	22557	22792	22687	27358	24195	22392	22777	17478	17148	20795
1979	14500	16580	18075	22793	21483	22260	25527	23437	22819	20874	17489	15498	20127
1978	12552	13296	18704	19674	21471	21453	26558	22929	21608	20637	17433	15747	19380
1977	11601	14648	17097	20863	20518	21299	26244	22385	21268	20368	16518	15342	19036
1976	13715	14378	16511	20652	19262	20552	24975	22677	20116	19278	16110	15052	18607
1975	13266	15046	16702	18806	19786	20850	26538	23146	20792	19741	15267	14786	18727
1974	13265	14258	16000	20266	18949	20126	24907	22683	20673	18997	14920	14630	18306
1973	12537	14738	16252	20011	18613	20871	23350	25000	20650	19787	15000	13537	18529
1972	11459	12896	15534	18582	18847	19081	25033	23327	20066	18812	15405	13864	17742
1971	9512	11000	13680	17515	16916	18437	21988	21813	19246	17711	13610	12757	16182
1970	9367	11421	13607	14589	16526	16440	22886	21988	18438	16513	12849	11565	15516

Evoluzione del traffico giornaliero medio annuale (TGM)

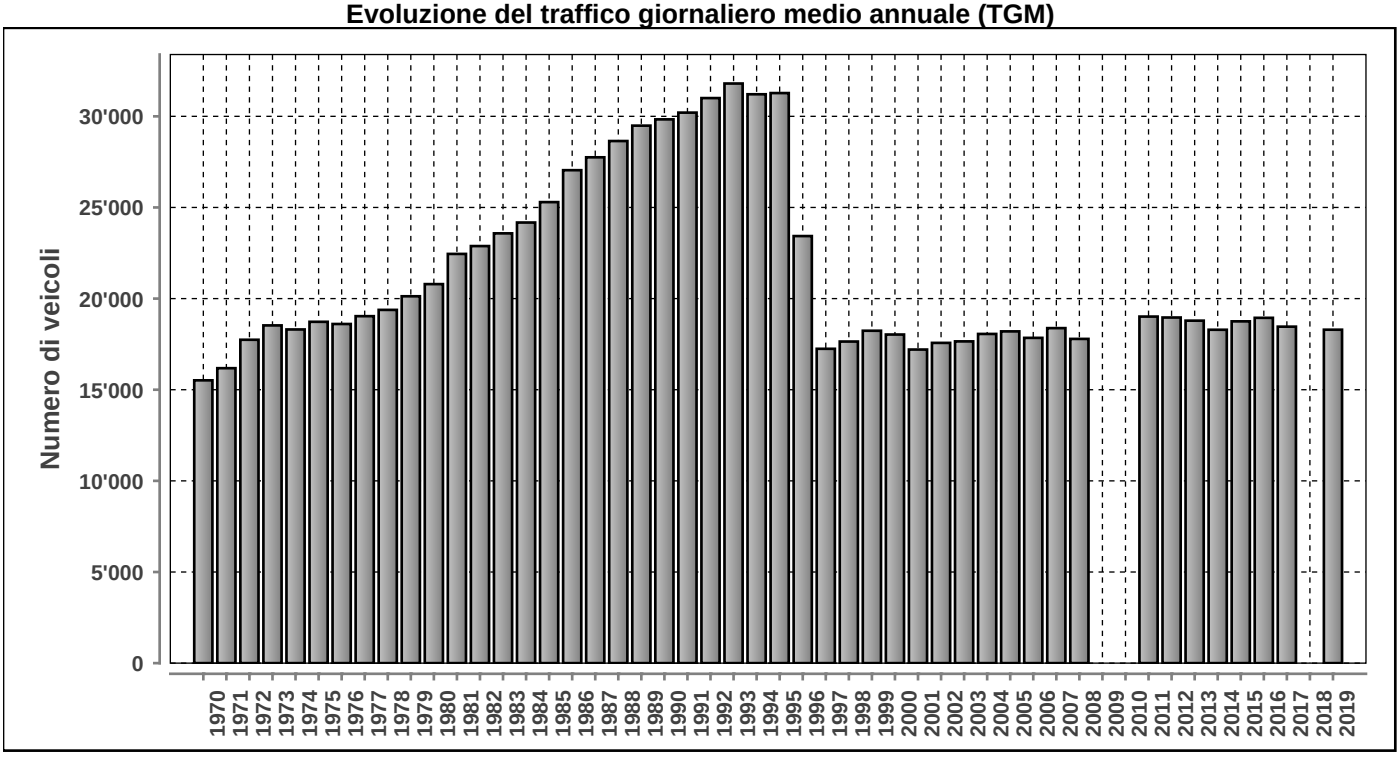

Posto conteggio: **MINUSIO VERBANELLA** | Nr: **1403** | Comune: **Minusio** | Base di dati **2019**

DISTRIBUZIONE ORARIA DEI FERIALI (LU-VE)

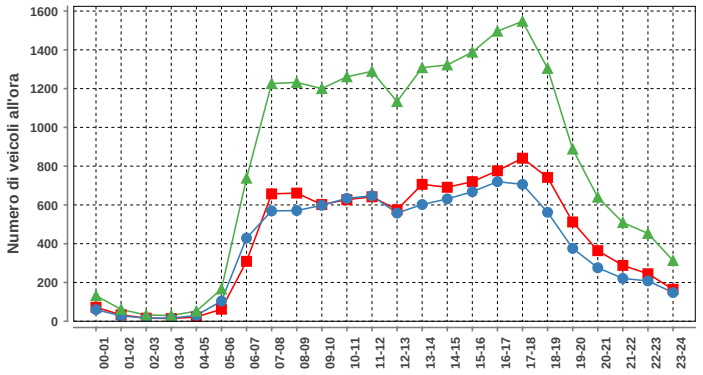

Lunedì-venerdì				
ora	Dir1	Dir2	Dir1+2	%
00-01	72	60	132	0.7
01-02	33	28	61	0.3
02-03	16	16	32	0.2
03-04	14	16	30	0.2
04-05	22	30	52	0.3
05-06	62	104	166	0.8
06-07	309	429	738	3.7
07-08	657	569	1226	6.2
08-09	661	571	1232	6.2
09-10	602	598	1200	6.1
10-11	627	634	1261	6.4
11-12	642	647	1289	6.5
12-13	575	558	1133	5.7
13-14	706	602	1308	6.6
14-15	691	631	1322	6.7
15-16	720	668	1388	7.0
16-17	776	720	1496	7.6
17-18	841	706	1547	7.8
18-19	742	562	1304	6.6
19-20	512	376	888	4.5
20-21	364	276	640	3.2
21-22	288	221	509	2.6
22-23	245	208	453	2.3
23-24	165	148	313	1.6
Total	10342	9378	19720	100

DISTRIBUZIONE ORARIA DEL SABATO

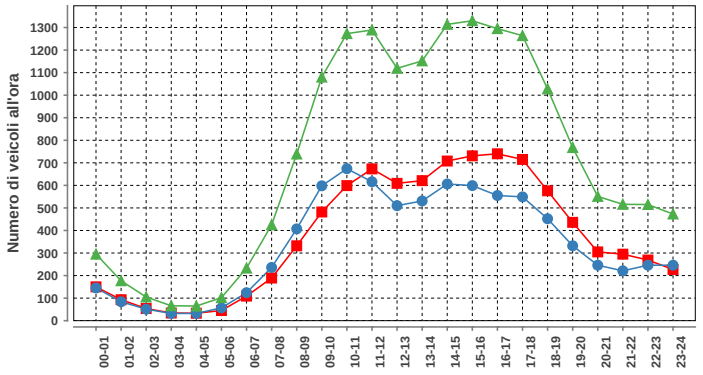

Sabato				
ora	Dir1	Dir2	Dir1+2	%
00-01	150	145	295	1.7
01-02	93	84	177	1.0
02-03	54	51	105	0.6
03-04	34	32	66	0.4
04-05	33	32	65	0.4
05-06	45	57	102	0.6
06-07	109	124	233	1.4
07-08	189	236	425	2.5
08-09	332	407	739	4.3
09-10	482	598	1080	6.3
10-11	599	674	1273	7.4
11-12	673	616	1289	7.5
12-13	609	510	1119	6.5
13-14	621	531	1152	6.7
14-15	708	606	1314	7.7
15-16	731	599	1330	7.7
16-17	740	555	1295	7.5
17-18	715	549	1264	7.4
18-19	576	452	1028	6.0
19-20	436	332	768	4.5
20-21	305	246	551	3.2
21-22	295	221	516	3.0
22-23	269	246	515	3.0
23-24	227	246	473	2.8
Total	9025	8149	17174	100

DISTRIBUZIONE ORARIA DELLA DOMENICA

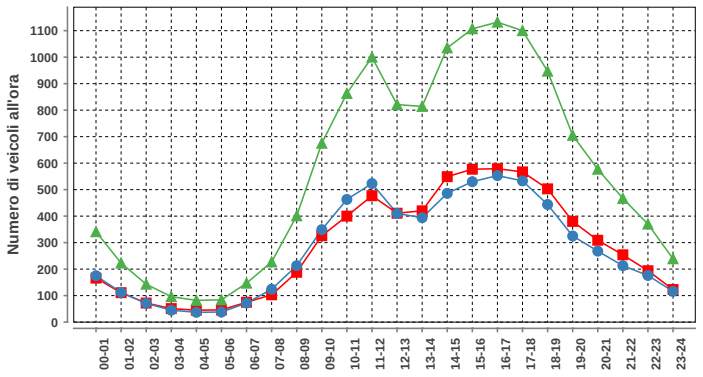

Domenica				
ora	Dir1	Dir2	Dir1+2	%
00-01	166	175	341	2.5
01-02	111	112	223	1.6
02-03	72	71	143	1.1
03-04	51	45	96	0.7
04-05	45	37	82	0.6
05-06	46	38	84	0.6
06-07	75	72	147	1.1
07-08	103	124	227	1.7
08-09	188	213	401	2.9
09-10	326	349	675	5.0
10-11	400	463	863	6.3
11-12	477	523	1000	7.4
12-13	411	410	821	6.0
13-14	420	394	814	6.0
14-15	549	486	1035	7.6
15-16	577	530	1107	8.1
16-17	579	553	1132	8.3
17-18	567	533	1100	8.1
18-19	503	444	947	7.0
19-20	380	325	705	5.2
20-21	309	268	577	4.2
21-22	254	213	467	3.4
22-23	194	176	370	2.7
23-24	123	116	239	1.8
Total	6926	6670	13596	100

Traffico giornaliero medio TGM:	Dir1 Locarno	9565	18294
	Dir2 Bellinzona	8729	
Traffico feriale medio TFM:	Dir1 Locarno	10343	19723
	Dir2 Bellinzona	9380	

Giorni in funzione:	346
TGM/TFM:	0.928

DISTRIBUZIONE SETTIMANALE

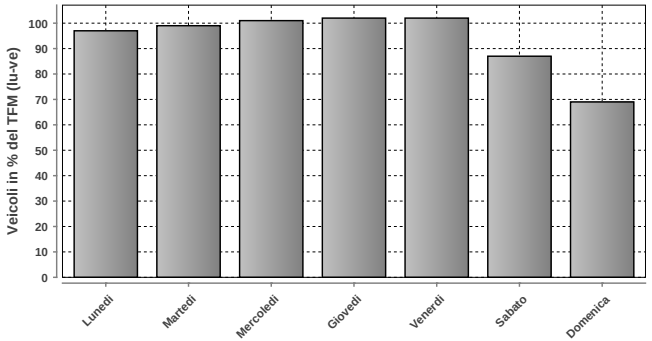

DISTRIBUZIONE SETTIMANALE			
Giorno	Media	% TFM	% TGM
Lunedì	19059	97	104
Martedì	19479	99	106
Mercoledì	19826	101	108
Giovedì	20157	102	110
Venerdì	20109	102	110
Sabato	17189	87	94
Domenica	13589	69	74
Traffico settimanale			707

DISTRIBUZIONE ANNUALE

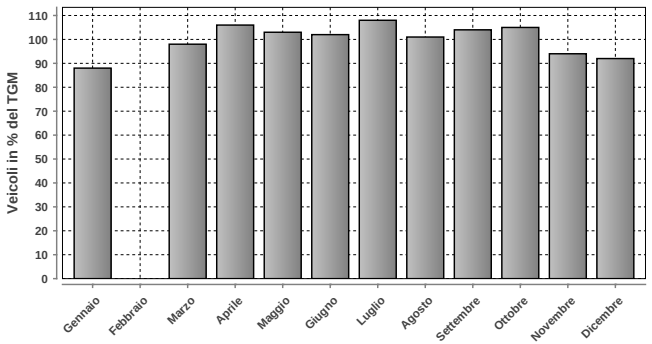

DISTRIBUZIONE ANNUALE		
Mese	Media	% TGM
Gennaio	16094	88
Febbraio	n.d.	n.d.
Marzo	17929	98
Aprile	19304	106
Maggio	18797	103
Giugno	18685	102
Luglio	19699	108
Agosto	18536	101
Settembre	19000	104
Ottobre	19216	105
Novembre	17221	94
Dicembre	16767	92
TGM	18294	100

	Giorno	Data	Dir1 Locarno	Dir2 Bellinzona	Tot 2 dir
Massimo giornaliero	giovedì	18.04.2019	12335	11606	23941

	Giorno	Ora	Data	Dir1 Locarno	Dir2 Bellinzona	Tot 2 dir
Massimo orario	giovedì	18-19	18.04.2019	838	1192	2030

Osservazioni:

Dati:

Dipartimento del Territorio
Sezione della Mobilit

Elaborazione:

OASI
Osservatorio Ambientale
Svizzera Italiana

Dipartimento del Territorio
Sezione della mobilit

1404 - LOSONE VECCHIO PONTE MAGGIA

Evoluzione del traffico giornaliero (TGM) mensile e annuale

Anno	Gennaio	Febbraio	Marzo	Aprile	Maggio	Giugno	Luglio	Agosto	Settembre	Ottobre	Novembre	Dicembre	TGM
2019	16811	17486	18128	19448	19297	19817	21521	19379	19748	19530	17609	17368	18861
2018	16441	17727	18986	19705	20172		21486	20014	19990	19900	17933	17709	19153
2017	16522	17959	19567	20472	20609	20715	21982	20552	20453	20813		16799	19633
2016	16451	18019	19307	20528	20231	20763	22256	21038	21233	20336	18534	18326	19731
2015	17373	17936	19616	20925	20677	21012	23119	20109	20636	20310	19082	18321	19896
2014	16536	17683			20555	20882	22478				19183	18616	
2013	16804	17800	19244	20169	20228	21497	23014	21155	20735	20283	18616	17967	19821
2012			18836			21077	22701	20836		20660	18698	17778	
2011	16023	18251	19011	21177	20919	20440							
2010	15905	16085	17357	19196	19506	19949	23366	21085	20659	20202	17963	17565	19093
2009	15547	16953	18323	20041	20745	20441	23111	20786	20807	20856	17750	17121	19381
2008	16303	17996	19079	20338	20357	20920	22574	20318	20300	20492	17831	17116	19354
2007	16873	17733	19198	20926	20563	20533	23131	20936	20962	20950	18452	17782	19848
2006	15501	17386	19011	20570	21046	20626	22736	21074	21003	20727	19711	17981	19793
2005	16330	17882	19639	20412	21157	21281	23319	21446	21058	20486	18268	17509	19912
2004	16620	17625	18694	20678	20955	20772	23156	21342	21432	20551	18337	18235	19872
2003	16712	17925	18673	21065	20887	21492	23308	21435	20849	20491	18158	17625	19885
2002	16473	17201	19337	20094	19624	20145	22195	20627	20689	20886	18080	18047	19450
2001	16300	18205	19147	20982	20916	20902	22564	21584	20745	20627	18466	17839	19857
2000	16427	18699	19994	20170	20807	20852	22701	21250	21500	21473	18120	17716	19981
1999	15649	17730	19226	20623	21056	20668	23032	21390	21034	20679	18356	18102	19730
1998	15299	16292	17137	19492	19973	19398	22302	20199	20589	20507	18250	18037	18973
1997	15577	16978	19122	19100	19607	19395	21460	20644	19877	19831	17194	16709	18748
1996	15096	15258	15029	17830	18303	18728	21241	19508	19578	19413	17626	16535	17853
1995	15346	16897							18685	18630	15533	15759	
1994	14686	16731	19439	19188	19217	18901	19790	18628	19063	19800	16443	16847	18200
1993	14718	15963	16932	18863	18376	18173	19583	17975	18727	19434	16783	16552	17682
1992	14851	16456	16719	18930	18161	17736	18951	17190	18253	18047	16469	16098	17321
1991	15107	16091	18095	18591	18758	18021	19605	17933	18451	18863	16913	16074	17719
1990	14206	15251	16637	19006	18618	18265	18972	17830	18596	18253	16556	15378	17305
1989			18556	18895	19934	19216				17999	16031	14752	17800
1988	14857	17012	19308	20556	19615	18462	19428	18688	18787	18620			18502
1987	13911	15388	16305	18843	18092	18064	19976	18134	18247	18263	16758	16415	17376
1986	13633	14206	17121	17005	17959	17793	19491	17881	18493	18415	15830	15845	16973
1985	12269	14793	16222	18664	17899	17769	19169	17568	28106	18159	16036	15325	17665
1984	13773	14472	15750	18370	16820	17518	18868	17565	17779	17635	15740	15464	15373
1983	13482	14316	16337	26287	21333	16970	18427	16085	16161	17430	15450	14117	17207
1982	13129	14379	15895	18322			18125	16804	17105	16975	14967	14973	16232
1981	12533				16536				16442			13125	15300
1980	21594				16186	15538	17360	15422	16006			13436	17300
1979	21160				28555		30582	29927	28415			22770	25800
1978	18655				27852				28268			22856	25200
1977	17290				26655		31638	25360				21601	24700
1976	18906								24536			20400	24000
1975	20200				26500				27321			22966	25000
1974	20249			27239					25116			22213	24500
1973	17314			30113					26760				25500
1972	18224			25826					26170				25200
1971	16562				24980			24389					23200
1970	15018			20456				24800	24510				20500

Evoluzione del traffico giornaliero medio annuale (TGM)

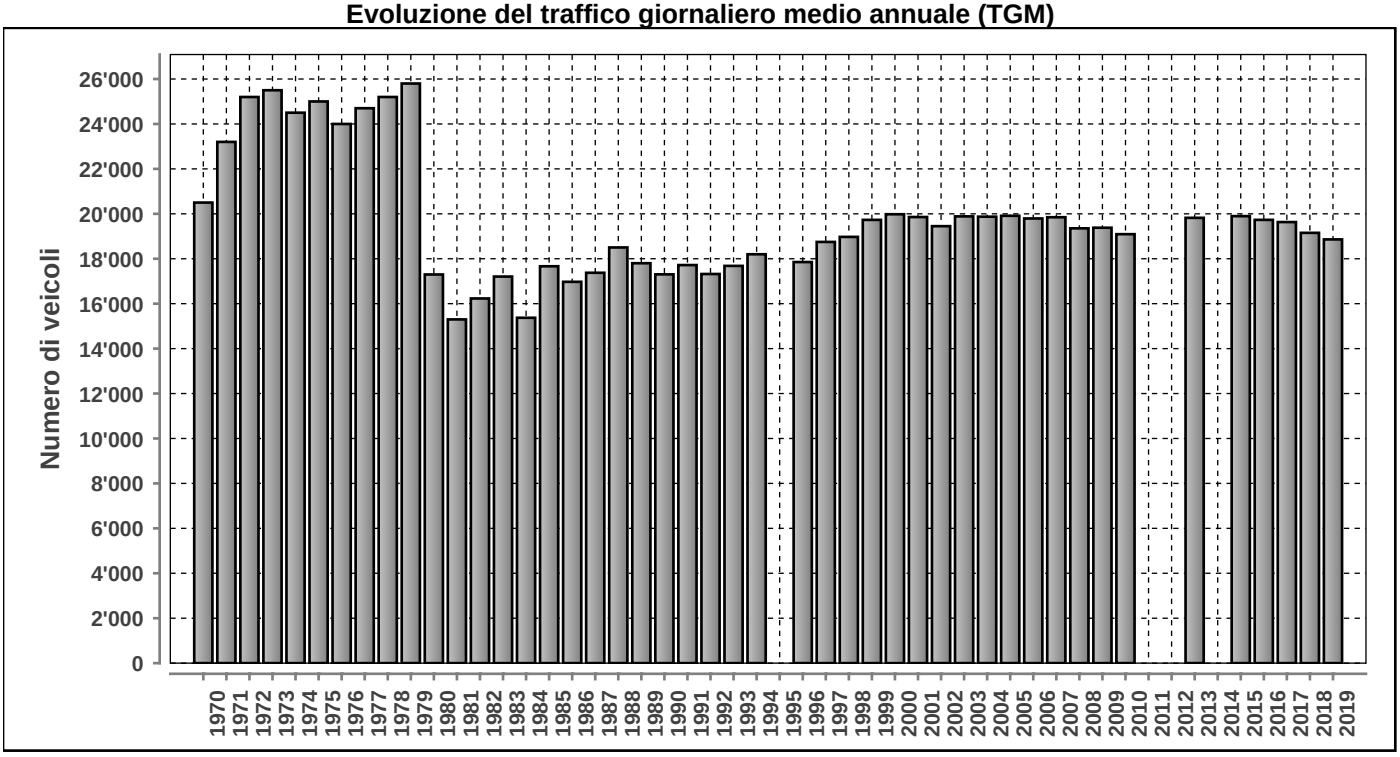

Posto conteggio: **LOSONE VECCHIO PONTE MAGGIA** | Nr: **1404** | Comune: **Losone** | Base di dati **2019**

DISTRIBUZIONE ORARIA DEI FERIALI (LU-VE)

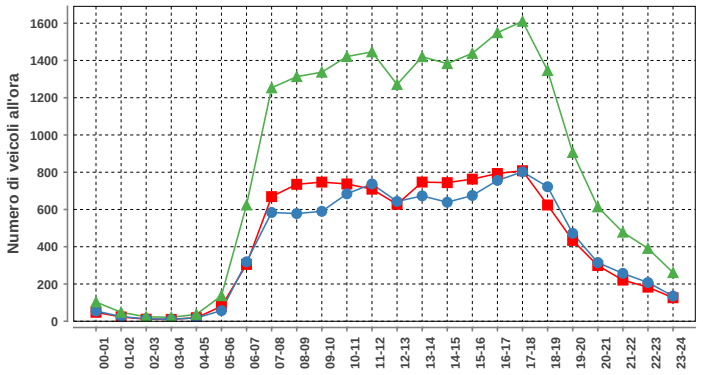

Lunedì-venerdì				
ora	Dir1	Dir2	Dir1+2	%
00-01	48	55	103	0.5
01-02	23	25	48	0.2
02-03	11	13	24	0.1
03-04	10	11	21	0.1
04-05	19	18	37	0.2
05-06	80	57	137	0.7
06-07	305	319	624	3.1
07-08	669	584	1253	6.1
08-09	735	578	1313	6.4
09-10	747	590	1337	6.5
10-11	737	684	1421	7.0
11-12	709	737	1446	7.1
12-13	628	643	1271	6.2
13-14	747	673	1420	7.0
14-15	744	639	1383	6.8
15-16	763	675	1438	7.0
16-17	793	756	1549	7.6
17-18	808	802	1610	7.9
18-19	624	722	1346	6.6
19-20	434	472	906	4.4
20-21	299	315	614	3.0
21-22	221	257	478	2.3
22-23	183	208	391	1.9
23-24	126	135	261	1.3
Total	10463	9968	20431	100

DISTRIBUZIONE ORARIA DEL SABATO

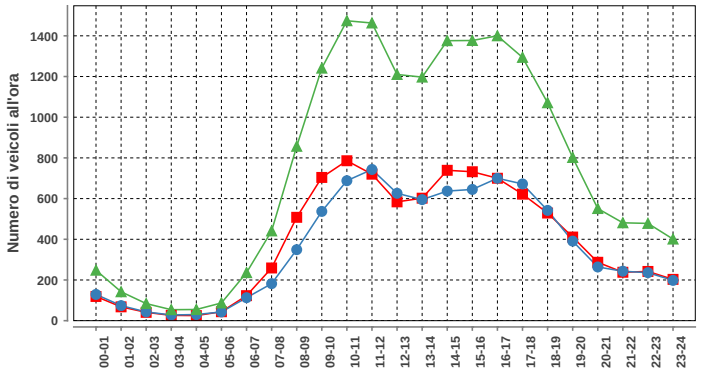

Sabato				
ora	Dir1	Dir2	Dir1+2	%
00-01	119	129	248	1.4
01-02	68	74	142	0.8
02-03	41	43	84	0.5
03-04	26	28	54	0.3
04-05	25	30	55	0.3
05-06	44	43	87	0.5
06-07	123	113	236	1.3
07-08	259	182	441	2.4
08-09	508	349	857	4.8
09-10	704	537	1241	6.9
10-11	786	688	1474	8.2
11-12	720	743	1463	8.1
12-13	584	626	1210	6.7
13-14	602	595	1197	6.6
14-15	739	637	1376	7.6
15-16	732	645	1377	7.6
16-17	700	700	1400	7.8
17-18	622	672	1294	7.2
18-19	529	542	1071	5.9
19-20	411	391	802	4.5
20-21	287	264	551	3.1
21-22	238	243	481	2.7
22-23	242	236	478	2.7
23-24	203	198	401	2.2
Total	9312	8708	18020	100

DISTRIBUZIONE ORARIA DELLA DOMENICA

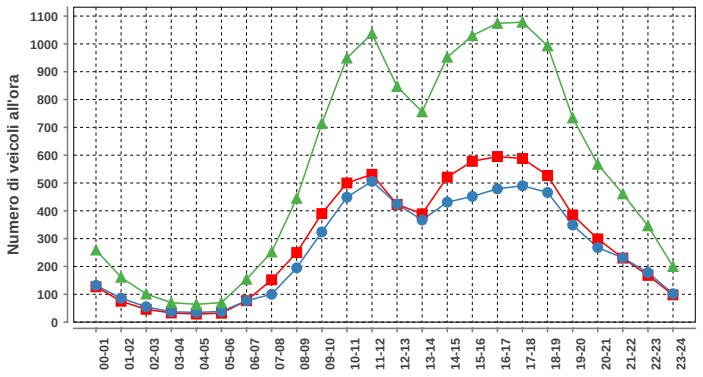

Domenica				
ora	Dir1	Dir2	Dir1+2	%
00-01	127	132	259	1.9
01-02	75	86	161	1.2
02-03	46	55	101	0.8
03-04	33	37	70	0.5
04-05	29	35	64	0.5
05-06	32	38	70	0.5
06-07	77	77	154	1.2
07-08	152	100	252	1.9
08-09	250	195	445	3.3
09-10	390	324	714	5.4
10-11	500	449	949	7.1
11-12	531	506	1037	7.8
12-13	423	424	847	6.4
13-14	389	367	756	5.7
14-15	521	431	952	7.2
15-16	578	452	1030	7.7
16-17	595	479	1074	8.1
17-18	588	490	1078	8.1
18-19	527	466	993	7.5
19-20	385	349	734	5.5
20-21	299	268	567	4.3
21-22	230	231	461	3.5
22-23	168	178	346	2.6
23-24	98	102	200	1.5
Total	7043	6271	13314	100

Traffico giornaliero medio TGM:	**Dir1 Ascona - Losone**	9708	18861
	Dir2 Locarno - Solduno	9152	
Traffico feriale medio TFM:	**Dir1 Ascona - Losone**	10463	20431
	Dir2 Locarno - Solduno	9968	

Giorni in funzione:	363
TGM/TFM:	0.923

DISTRIBUZIONE SETTIMANALE

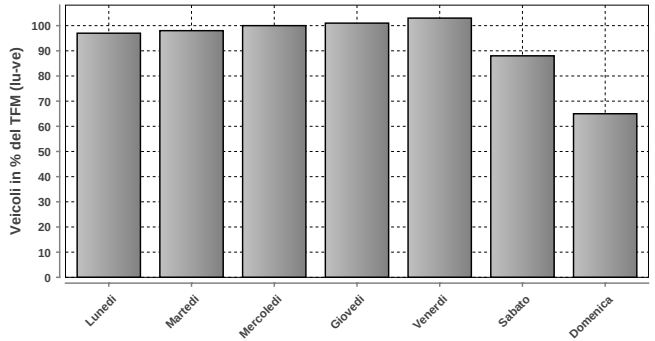

DISTRIBUZIONE SETTIMANALE			
Giorno	**Media**	**% TFM**	**% TGM**
Lunedì	19846	97	105
Martedì	20095	98	107
Mercoledì	20432	100	108
Giovedì	20721	101	110
Venerdì	21071	103	112
Sabato	18001	88	95
Domenica	13308	65	71
Traffico settimanale			708

DISTRIBUZIONE ANNUALE

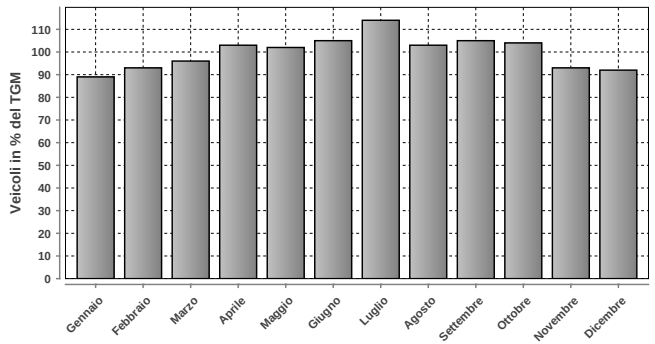

DISTRIBUZIONE ANNUALE		
Mese	**Media**	**% TGM**
Gennaio	16811	89
Febbraio	17486	93
Marzo	18128	96
Aprile	19448	103
Maggio	19297	102
Giugno	19817	105
Luglio	21521	114
Agosto	19379	103
Settembre	19748	105
Ottobre	19530	104
Novembre	17609	93
Dicembre	17368	92
TGM	18861	100

	Giorno	Data	Dir1 Ascona - Losone	Dir2 Locarno - Solduno	Tot 2 dir
Massimo giornaliero	giovedì	25.07.2019	12901	11910	24811

	Giorno	Ora	Data	Dir1 Ascona - Losone	Dir2 Locarno - Solduno	Tot 2 dir
Massimo orario	giovedì	11-12	25.07.2019	846	973	1819

Osservazioni:

Dati:

Dipartimento del Territorio
Sezione della Mobilit

Elaborazione:

OASI
Osservatorio Ambientale
Svizzera Italiana

Dipartimento del Territorio
Sezione della mobilit

1405 - ASCONA NUOVO PONTE MAGGIA

Evoluzione del traffico giornaliero (TGM) mensile e annuale

Anno	Gennaio	Febbraio	Marzo	Aprile	Maggio	Giugno	Luglio	Agosto	Settembre	Ottobre	Novembre	Dicembre	TGM
2019	29829	31947	33672	37067	37410	37172	39563	36725	37590	36652	31703		35298
2018	29046	31414	34141	36115	37237	37953	39639	37277	37663	36678	31085	30613	34925
2017	28976	31584	35028	37911	38036	38136	40308	38015	38220	38340	32929	29556	35594
2016	28551	31607	35012	36949	38312	37851	40179	38405	39011	37016	32554	31884	35591
2015	30020	31450	34870	38737	37690	38361	41515	37324	38501	36899	33596	31947	35937
2014		31392	32582	37837	37415	37332	40068	37352	38663	37149	31967	31252	35543
2013	28942	30107	33521	36302	37281	39121	41662	38695	38124	36608			35965
2012	27831	30255	34006	36054		37448	40888	38007	37412	36981	31998	29808	34675
2011	27100	30860	32833	36453	35132	35866	38723	35841		37066	31995	30558	34002
2010	26821	30554	33865	36892	36576	35805	39713	37064	36807	35468	30746	29669	34189
2009	26617	29348	31899	35398	35715	35331	39214	35927	36245	36321	30434	29187	33470
2008	27372	30329	32874	35283	35329	34607	38233	35182	35168	35516	30103	28863	33193
2007	27876	29450	32835	35800	35354	35467	38600	36583	36385	36049	31133	29611	33783
2006	25791	28927	31729	35866	36194	34253	37399	36924	35881	35462	30732	29354	33234
2005	26456	28813	31758						34878	34509	30351	28825	
2004	26873	29053	31195	35738	36354	36031	40086	33667			30320	29225	32838
2003	26878	29154	31083	36159	35286	36378	38943	36548	34846	34817	30108	28551	33229
2002	26964	28945	32822	34544	34036	34659	40070	36304	35372	35173	29317	28524	33061
2001	24868	27903	29663	35397	34925	35527	38502	36917	35725	34530	29545	27892	32616
2000	24420	28182	31680	33912	33102	34286	38038	35548	35246	28871	27344	26289	31406
1999	23539	25709	29137	32446	34023	32480	35497	34419	32494	32333	27600	26668	30523
1998	23493	25533	28474	31239	31472	30324	34967	33900	32472	31825	27459	26126	29774
1997	22519	25325	29490	31910	31597	30384	34749	32884	31681	31330	26405	25286	29490
1996						29095	32098	26683	27642	29678	25947	24050	27885
1995									23399	22944	18681		
1994	16129	16889	18532	20978	21025	20872							
1993	17241	18536	20425	23736	23240	22821	25026	23568	22974	21000	18933	18203	21309
1992	15982	17405	18643	21961	20879	21222	22637	21470	22032	21612	19671	19023	20216
1991	16623	16761	20023	21456	21443	21035	22370	21344	21028	20243	18095	17426	19839
1990	17071	18587	20333	23235	19900	22200	23909	22000	22880	22457	19606	17643	18940
1989	17442	17995	20436	19943					21136	20576	18828	18139	20000
1988	15503	17491	20214	21852	20781	20713	22363	20636	20512	20186	18000	17500	19646
1987	16198	17810	19472	21291	20058	20711	21514	19838	19577	19560	17534	161374	19166
1986	15719	16634	20669	22146	23194	22557	24995	23237	22987	22392	18949	18265	21007
1985	13057	15732	17935	21779	20891	21136	23205	22236	21840	21147	17976	17580	19562
1984	13536	14717	16162	20398	18381	19303	21549	21745	20921	20088	17050	16270	18351
1983	13262	14127	17113	18500	17500	17932	19430	19069	18548	18085	15237	13561	16864
1982	11725	13066	14804	18459	17966	17252	19664	19000	18223	17581	14697	14275	16412
1981	11497	13050	14314	18535	16954	17772	19967	18605	17494	15953	13731	11829	15820
1980					15302	15257	18310	16123	16181	15714	12520	12361	11400
1979													
1978													
1977													
1976													
1975													
1974													
1973													
1972													
1971													
1970													

Evoluzione del traffico giornaliero medio annuale (TGM)

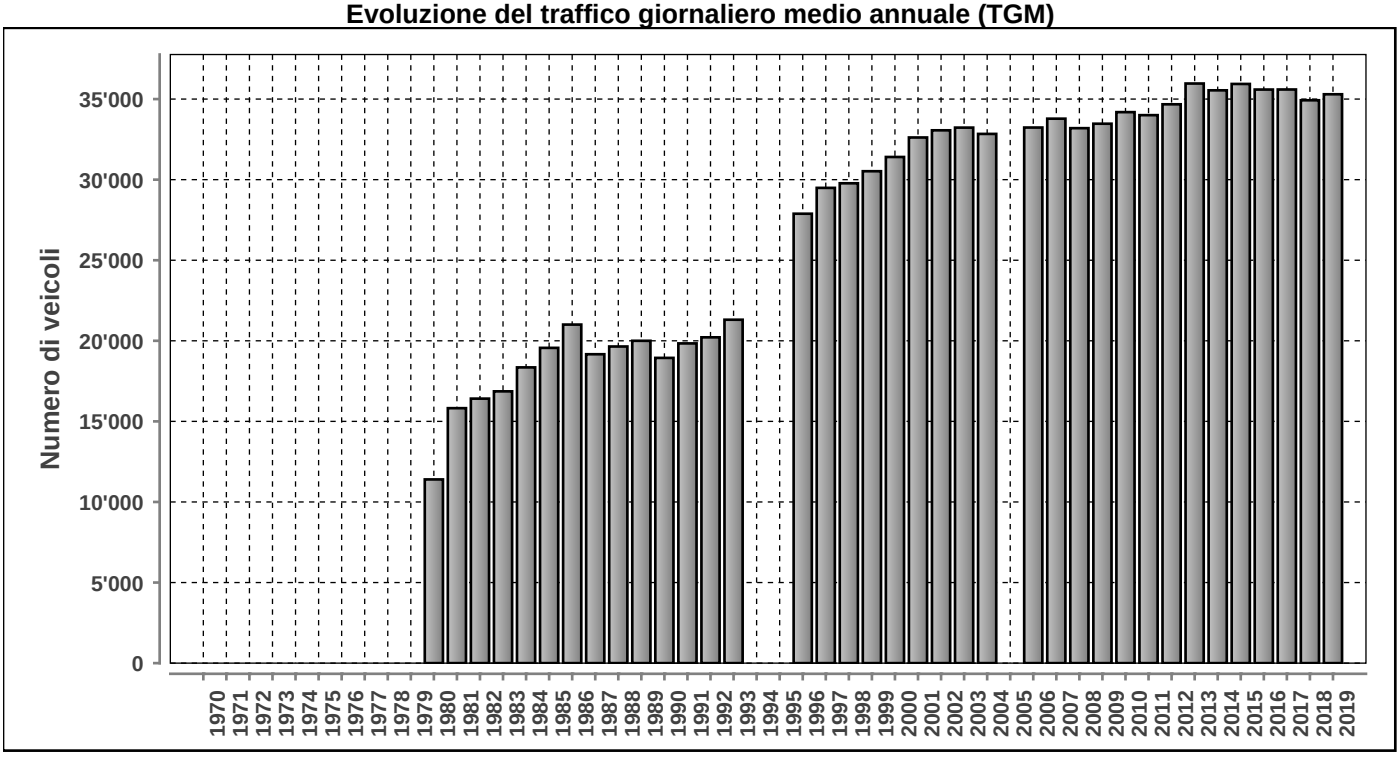

Posto conteggio: **ASCONA NUOVO PONTE MAGGIA** | Nr: **1405** | Comune: **Ascona** | Base di dati **2019**

DISTRIBUZIONE ORARIA DEI FERIALI (LU-VE)

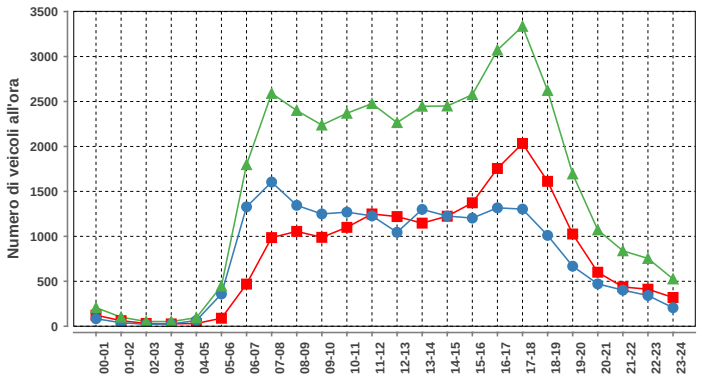

Lunedì-venerdì				
ora	Dir1	Dir2	Dir1+2	%
00-01	123	84	207	0.5
01-02	62	39	101	0.3
02-03	31	22	53	0.1
03-04	26	26	52	0.1
04-05	31	64	95	0.2
05-06	89	359	448	1.2
06-07	469	1328	1797	4.7
07-08	986	1604	2590	6.7
08-09	1055	1345	2400	6.2
09-10	989	1249	2238	5.8
10-11	1100	1269	2369	6.2
11-12	1249	1228	2477	6.4
12-13	1220	1045	2265	5.9
13-14	1147	1300	2447	6.4
14-15	1224	1226	2450	6.4
15-16	1373	1203	2576	6.7
16-17	1755	1317	3072	8.0
17-18	2033	1303	3336	8.7
18-19	1612	1011	2623	6.8
19-20	1026	668	1694	4.4
20-21	601	471	1072	2.8
21-22	437	402	839	2.2
22-23	412	342	754	2.0
23-24	320	206	526	1.4
Total	19370	19111	38481	100

DISTRIBUZIONE ORARIA DEL SABATO

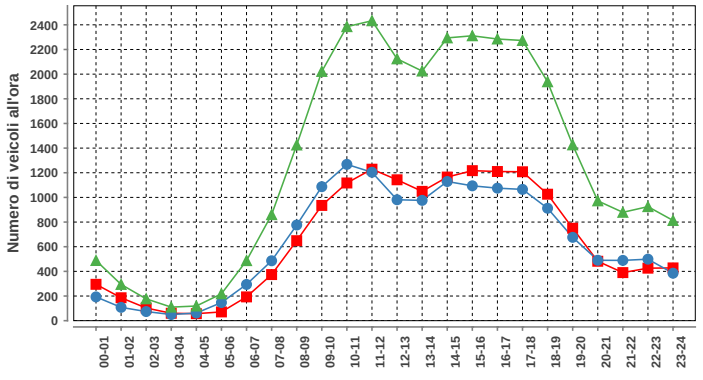

Sabato				
ora	Dir1	Dir2	Dir1+2	%
00-01	295	193	488	1.6
01-02	186	108	294	0.9
02-03	103	74	177	0.6
03-04	60	50	110	0.4
04-05	57	62	119	0.4
05-06	71	147	218	0.7
06-07	193	294	487	1.6
07-08	374	486	860	2.7
08-09	649	776	1425	4.6
09-10	935	1087	2022	6.5
10-11	1117	1268	2385	7.6
11-12	1229	1204	2433	7.8
12-13	1143	981	2124	6.8
13-14	1049	976	2025	6.5
14-15	1165	1129	2294	7.3
15-16	1217	1094	2311	7.4
16-17	1210	1075	2285	7.3
17-18	1208	1065	2273	7.3
18-19	1026	912	1938	6.2
19-20	750	676	1426	4.6
20-21	482	490	972	3.1
21-22	390	489	879	2.8
22-23	426	499	925	3.0
23-24	428	385	813	2.6
Total	15763	15520	31283	100

DISTRIBUZIONE ORARIA DELLA DOMENICA

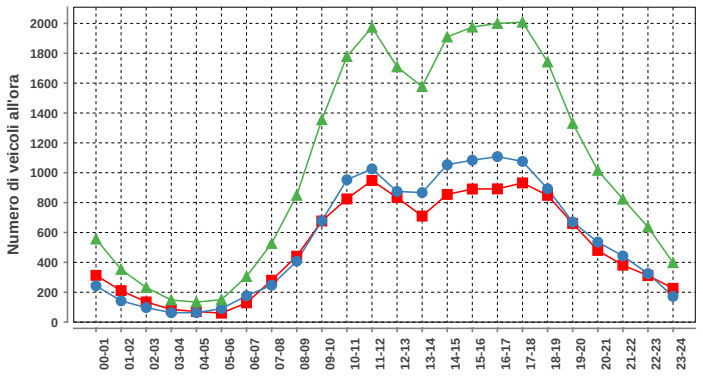

Domenica				
ora	Dir1	Dir2	Dir1+2	%
00-01	313	243	556	2.2
01-02	211	142	353	1.4
02-03	135	97	232	0.9
03-04	85	63	148	0.6
04-05	71	63	134	0.5
05-06	60	90	150	0.6
06-07	129	176	305	1.2
07-08	280	247	527	2.1
08-09	441	408	849	3.3
09-10	677	678	1355	5.3
10-11	825	953	1778	7.0
11-12	948	1026	1974	7.7
12-13	834	875	1709	6.7
13-14	710	867	1577	6.2
14-15	855	1054	1909	7.5
15-16	891	1084	1975	7.7
16-17	892	1108	2000	7.8
17-18	932	1076	2008	7.9
18-19	849	893	1742	6.8
19-20	661	670	1331	5.2
20-21	480	536	1016	4.0
21-22	381	443	824	3.2
22-23	312	325	637	2.5
23-24	226	172	398	1.6
Total	12198	13289	25487	100

Traffico giornaliero medio TGM:	Dir1 LOSONE - CENTOVALLI	17677	35298
	Dir2 LOCARNO	17621	
Traffico feriale medio TFM:	Dir1 LOSONE - CENTOVALLI	19369	38480
	Dir2 LOCARNO	19111	

Giorni in funzione:	347
TGM/TFM:	0.917

DISTRIBUZIONE SETTIMANALE

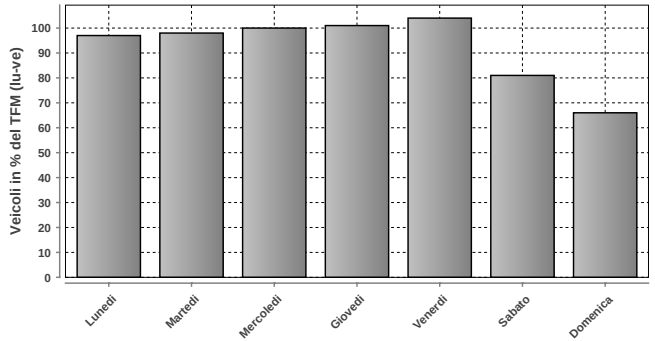

DISTRIBUZIONE SETTIMANALE			
Giorno	Media	% TFM	% TGM
Lunedì	37328	97	106
Martedì	37793	98	107
Mercoledì	38398	100	109
Giovedì	38854	101	110
Venerdì	40036	104	113
Sabato	31279	81	89
Domenica	25481	66	72
Traffico settimanale			706

DISTRIBUZIONE ANNUALE

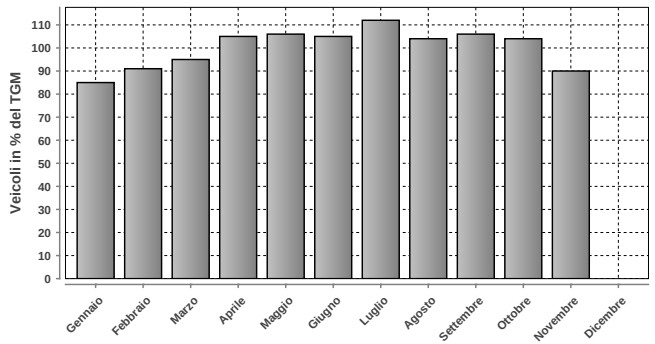

DISTRIBUZIONE ANNUALE		
Mese	Media	% TGM
Gennaio	29829	85
Febbraio	31947	91
Marzo	33672	95
Aprile	37067	105
Maggio	37410	106
Giugno	37172	105
Luglio	39563	112
Agosto	36725	104
Settembre	37590	106
Ottobre	36652	104
Novembre	31703	90
Dicembre	n.d.	n.d.
TGM	35298	100

	Giorno	Data	Dir1 LOSONE - CENTOVALLI	Dir2 LOCARNO	Tot 2 dir
Massimo giornaliero	venerdì	12.07.2019	23473	21645	45118

	Giorno	Ora	Data	Dir1 LOSONE - CENTOVALLI	Dir2 LOCARNO	Tot 2 dir
Massimo orario	lunedì	17-18	29.04.2019	2328	1575	3903

Osservazioni:

Dati:

Dipartimento del Territorio
Sezione della Mobilit

Elaborazione:

OASI
Osservatorio Ambientale
Svizzera Italiana

Dipartimento del Territorio
Sezione della mobilit

1406 - CAVIGLIANO - VALLE ONSERNONE

Evoluzione del traffico giornaliero (TGM) mensile e annuale

Anno	Gennaio	Febbraio	Marzo	Aprile	Maggio	Giugno	Luglio	Agosto	Settembre	Ottobre	Novembre	Dicembre	TGM
2019													
2018	653	717	793										
2017	709	735	857	1021	1026	1044	1277	1235	1056				981
2016	709	733	848	927	1028	987	1240	1210	1103	1073	854	816	963
2015	681	692	817	1013	1013	1033	1350	1233	1156	1086	927	797	981
2014	605	691	773	994	991	1037	1243	1252	1129	1045	807	770	950
2013	665	684	793	901	954	1052	1284	1233	1088	1001	821	773	939
2012	582							1158	1063	1046	838	736	
2011	623	705	749	1018	953	975	1191	1149	1024	1040	793		923
2010	595	632	747	1026	943	984	1609	1232	1066	997	771	651	938
2009	592	624	723	885	964	951		1160	1042	1094	768	687	876
2008	543	648	755	783	859	838	1097	1026		976	722	622	810
2007	625	655	741	896	818	867	1091	1055	977	978	758	683	847
2006	561	603	702	931	970	990			995	1022	767	688	838
2005	618	637	746	787	935	926	1184			959	736	649	829
2004	599	658	705	892	922	956	1170	1195	1124	964	760	684	887
2003	596	655	776	956	955	1008	1217	1169	1073	1037	790	699	911
2002	634	675	833	850	854	912	1153	1095	1018	997	727	683	869
2001					981	984	1175	1179	1046			668	1005
2000	603	677	749	874	900	1018	1162	1143	1027	901	715	668	870
1999	572	634	753	927	964	939	1152	1144	975	958	742	667	871
1998	617	680	772	826	937	936	1164	1157	1087	1054	789	705	892
1997	570	695	847	932	979	903	1175	1132	1065	1039	759	661	898
1996	559	627	722	952	922	939	1129	1162	1082	980	765	654	875
1995	536	661	727	904	901	948	1140	1149	865	1017	768	637	684
1994	506	579	708	833	821	864	1081	1060	1050	950	694	669	820
1993													
1992	512	618	692	920	909	933	1117		1092	992	728	633	828
1991	500	527	689	839	877	831	1051	1044	904	1077	715	652	810
1990													
1989													
1988													
1987													
1986													
1985													
1984													
1983													
1982													
1981													
1980													
1979													
1978													
1977													
1976													
1975													
1974													
1973													
1972													
1971													
1970													

Evoluzione del traffico giornaliero medio annuale (TGM)

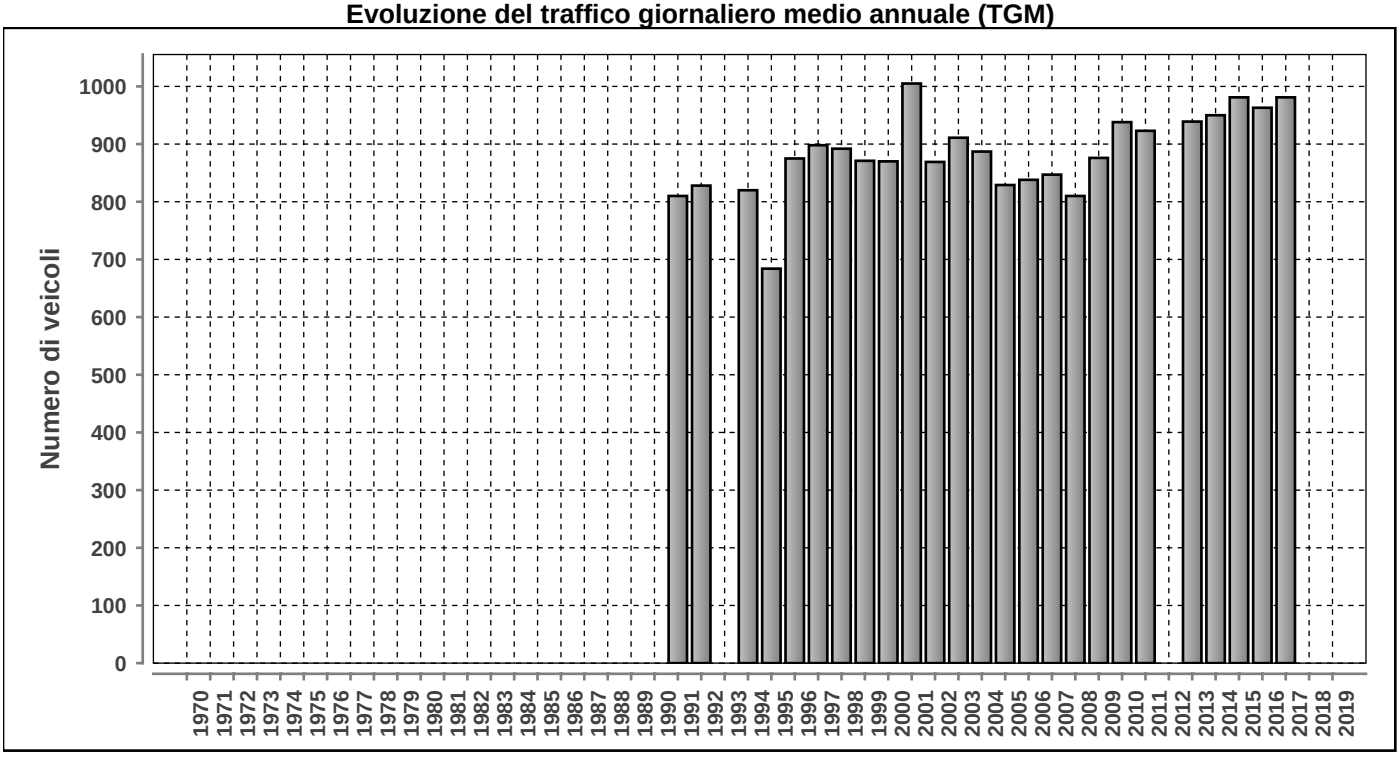

Posto conteggio: **CAVIGLIANO - VALLE ONSERNONE**

Nr: **1406**

Comune: **Cavigliano**

Base di dati **2019**

DISTRIBUZIONE ORARIA DEI FERIALI (LU-VE)

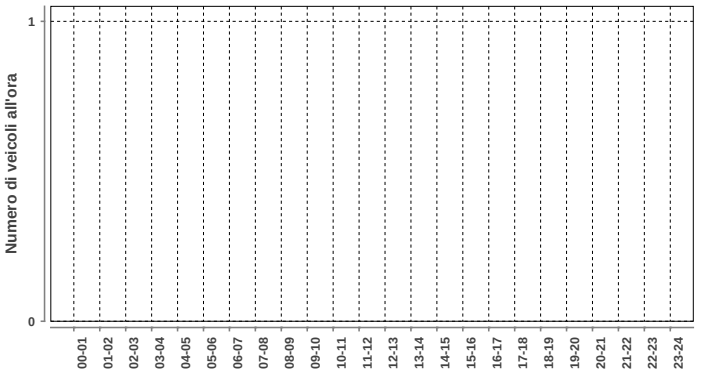

Lunedi-venerdi				
ora	Dir1	Dir2	Dir1+2	%
00-01	n.d.	n.d.	n.d.	n.d.
01-02	n.d.	n.d.	n.d.	n.d.
02-03	n.d.	n.d.	n.d.	n.d.
03-04	n.d.	n.d.	n.d.	n.d.
04-05	n.d.	n.d.	n.d.	n.d.
05-06	n.d.	n.d.	n.d.	n.d.
06-07	n.d.	n.d.	n.d.	n.d.
07-08	n.d.	n.d.	n.d.	n.d.
08-09	n.d.	n.d.	n.d.	n.d.
09-10	n.d.	n.d.	n.d.	n.d.
10-11	n.d.	n.d.	n.d.	n.d.
11-12	n.d.	n.d.	n.d.	n.d.
12-13	n.d.	n.d.	n.d.	n.d.
13-14	n.d.	n.d.	n.d.	n.d.
14-15	n.d.	n.d.	n.d.	n.d.
15-16	n.d.	n.d.	n.d.	n.d.
16-17	n.d.	n.d.	n.d.	n.d.
17-18	n.d.	n.d.	n.d.	n.d.
18-19	n.d.	n.d.	n.d.	n.d.
19-20	n.d.	n.d.	n.d.	n.d.
20-21	n.d.	n.d.	n.d.	n.d.
21-22	n.d.	n.d.	n.d.	n.d.
22-23	n.d.	n.d.	n.d.	n.d.
23-24	n.d.	n.d.	n.d.	n.d.
Total	n.d.	n.d.	n.d.	100

DISTRIBUZIONE ORARIA DEL SABATO

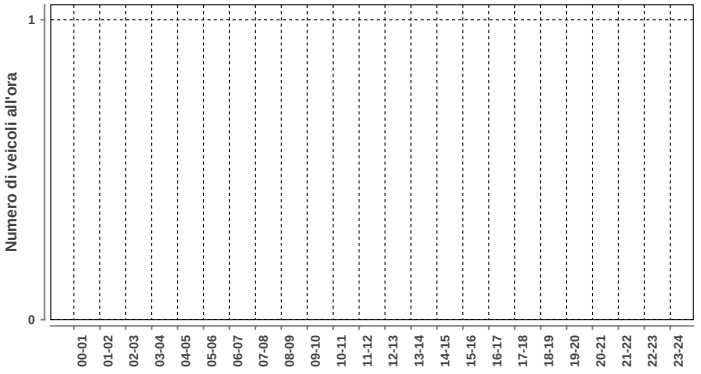

Sabato				
ora	Dir1	Dir2	Dir1+2	%
00-01	n.d.	n.d.	n.d.	n.d.
01-02	n.d.	n.d.	n.d.	n.d.
02-03	n.d.	n.d.	n.d.	n.d.
03-04	n.d.	n.d.	n.d.	n.d.
04-05	n.d.	n.d.	n.d.	n.d.
05-06	n.d.	n.d.	n.d.	n.d.
06-07	n.d.	n.d.	n.d.	n.d.
07-08	n.d.	n.d.	n.d.	n.d.
08-09	n.d.	n.d.	n.d.	n.d.
09-10	n.d.	n.d.	n.d.	n.d.
10-11	n.d.	n.d.	n.d.	n.d.
11-12	n.d.	n.d.	n.d.	n.d.
12-13	n.d.	n.d.	n.d.	n.d.
13-14	n.d.	n.d.	n.d.	n.d.
14-15	n.d.	n.d.	n.d.	n.d.
15-16	n.d.	n.d.	n.d.	n.d.
16-17	n.d.	n.d.	n.d.	n.d.
17-18	n.d.	n.d.	n.d.	n.d.
18-19	n.d.	n.d.	n.d.	n.d.
19-20	n.d.	n.d.	n.d.	n.d.
20-21	n.d.	n.d.	n.d.	n.d.
21-22	n.d.	n.d.	n.d.	n.d.
22-23	n.d.	n.d.	n.d.	n.d.
23-24	n.d.	n.d.	n.d.	n.d.
Total	n.d.	n.d.	n.d.	100

DISTRIBUZIONE ORARIA DELLA DOMENICA

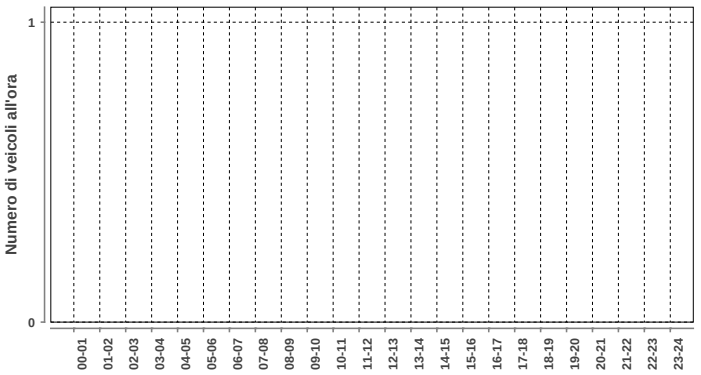

Domenica				
ora	Dir1	Dir2	Dir1+2	%
00-01	n.d.	n.d.	n.d.	n.d.
01-02	n.d.	n.d.	n.d.	n.d.
02-03	n.d.	n.d.	n.d.	n.d.
03-04	n.d.	n.d.	n.d.	n.d.
04-05	n.d.	n.d.	n.d.	n.d.
05-06	n.d.	n.d.	n.d.	n.d.
06-07	n.d.	n.d.	n.d.	n.d.
07-08	n.d.	n.d.	n.d.	n.d.
08-09	n.d.	n.d.	n.d.	n.d.
09-10	n.d.	n.d.	n.d.	n.d.
10-11	n.d.	n.d.	n.d.	n.d.
11-12	n.d.	n.d.	n.d.	n.d.
12-13	n.d.	n.d.	n.d.	n.d.
13-14	n.d.	n.d.	n.d.	n.d.
14-15	n.d.	n.d.	n.d.	n.d.
15-16	n.d.	n.d.	n.d.	n.d.
16-17	n.d.	n.d.	n.d.	n.d.
17-18	n.d.	n.d.	n.d.	n.d.
18-19	n.d.	n.d.	n.d.	n.d.
19-20	n.d.	n.d.	n.d.	n.d.
20-21	n.d.	n.d.	n.d.	n.d.
21-22	n.d.	n.d.	n.d.	n.d.
22-23	n.d.	n.d.	n.d.	n.d.
23-24	n.d.	n.d.	n.d.	n.d.
Total	n.d.	n.d.	n.d.	100

Traffico giornaliero medio TGM:	**Dir1 Cavigliano**	n.d.	n.d.
	Dir2 Comologno	n.d.	
Traffico feriale medio TFM:	**Dir1 Cavigliano**	n.d.	n.d.
	Dir2 Comologno	n.d.	

Giorni in funzione:	0
TGM/TFM:	n.d.

DISTRIBUZIONE SETTIMANALE

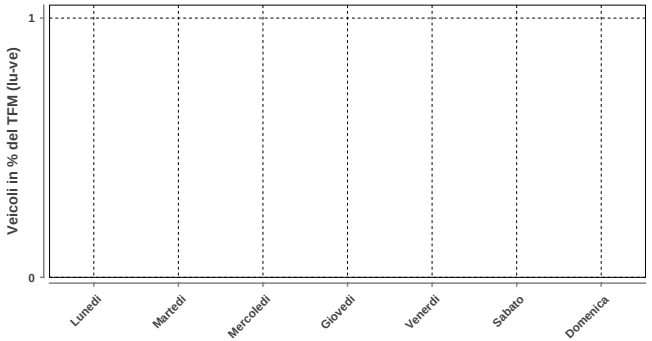

DISTRIBUZIONE SETTIMANALE			
Giorno	**Media**	**% TFM**	**% TGM**
Lunedì	n.d.	n.d.	n.d.
Martedì	n.d.	n.d.	n.d.
Mercoledì	n.d.	n.d.	n.d.
Giovedì	n.d.	n.d.	n.d.
Venerdì	n.d.	n.d.	n.d.
Sabato	n.d.	n.d.	n.d.
Domenica	n.d.	n.d.	n.d.
Traffico settimanale			n.d.

DISTRIBUZIONE ANNUALE

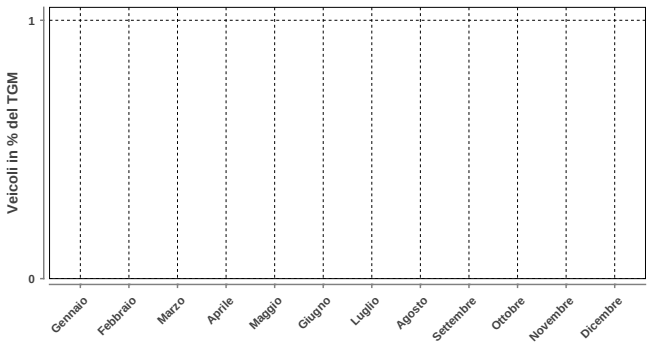

DISTRIBUZIONE ANNUALE		
Mese	**Media**	**% TGM**
Gennaio	n.d.	n.d.
Febbraio	n.d.	n.d.
Marzo	n.d.	n.d.
Aprile	n.d.	n.d.
Maggio	n.d.	n.d.
Giugno	n.d.	n.d.
Luglio	n.d.	n.d.
Agosto	n.d.	n.d.
Settembre	n.d.	n.d.
Ottobre	n.d.	n.d.
Novembre	n.d.	n.d.
Dicembre	n.d.	n.d.
TGM	n.d.	n.d.

	Giorno	Data	Dir1 Cavigliano	Dir2 Comologno	Tot 2 dir
Massimo giornaliero	n.d.	n.d.	n.d.	n.d.	n.d.

	Giorno	Ora	Data	Dir1 Cavigliano	Dir2 Comologno	Tot 2 dir
Massimo orario	n.d.	n.d.	n.d.	n.d.	n.d.	n.d.

Osservazioni:

Dati:

Dipartimento del Territorio
Sezione della Mobilit

Elaborazione:

Osservatorio Ambientale
Svizzera Italiana

1407 - AVEGNO - VALLE MAGGIA

Evoluzione del traffico giornaliero (TGM) mensile e annuale

Anno	Gennaio	Febbraio	Marzo	Aprile	Maggio	Giugno	Luglio	Agosto	Settembre	Ottobre	Novembre	Dicembre	TGM
2019	7110	7541	8033	8735	8980	9532	11315	9968	9554	9201	7875	7641	**8799**
2018	6748	7477	8020	8742	8849	9511	11205	10456	9578	9112	7686	7585	**8756**
2017	6626	7387	8181	8904	8987	9272	10856	10087	9137	9314	7922	7020	**8642**
2016									9459	8724	7573	7430	
2015													
2014	6207	6852	7299	8337	8315	8557	9713	8915	8805	8242	7148	7073	**7974**
2013	6373	6660	7323	7958	8195	8763	10491		8658	8168	7233	6934	**7927**
2012	6206	6729	7564	7968	8326	8395	10521	9753	8580			6775	**8104**
2011					8235	8466	10159	9687	8762	8485	7256	6848	
2010	5776	6481	7165	8199	8387	8582	11576	10188	8778	8147	6717	6479	**8078**
2009	5743	6364	7041	8027	8772	8910	11050	10003	8908	8708	6747	6368	**8049**
2008	6093	6853	7490	7951	8295	8582	10766	9821	8477	8306	6701	6218	**7969**
2007	6282	6665	7433	8562	8431	8548	11111	9883	9027	8634	7045	6587	**8195**
2006	5420	6301	7078	8226	8584	8816		10412	8685	8544	7068	6532	**7785**
2005	5957	6602	7479	7794	8946	9116	11024	10117	8598	8144	6909	6198	**8085**
2004	6166	6609	7036	8183	8521	8903	10956	9995	8932	8130	6866	6673	**8086**
2003	6143	6714	7180	8365	8517	9928	11203	10699	8836	8228	6798	6460	**8256**
2002	5627	6246	7567	7896	7944	8823	10347	9669	8486	8488	6682	6645	**7868**
2001	5601	6585	6903	8139	8161	8703	10017	10033	8683				**8092**
2000	5612	6598	7168	7723	8044	8833	10307	9805	8775	7488	6422	6149	**7748**
1999	5393	6073	7022	7949	8482	8467	10662	9713	8346	8201	6773	6234	**7789**
1998	5538	6293	6906	7505	8179	8345	10756	10179	8395	7995	6644	6091	**7747**
1997	5341	6164	7277	7764	8205	7816	10541	10009	8449	8145	6362	5937	**7681**
1996	5265	6010	6529	7698	7753	8224	9959	9525	8210	7785	6384	5828	**7436**
1995	5053	6073	6533	7472	7675	8012	10056	9549	7900	7853	6393	5718	**7367**
1994	4887	5493	6587	7351	7398	8024	10275	9687	7766	7400	6176	5757	**7200**
1993													
1992	4270	4990	5284	6677	6779	6772	8935	8564	7371	6510	5327	4929	**6373**
1991	4300	4598	5487	6294	6957	7071	9252	8746	7082	6676	5275	4723	**6381**
1990													
1989													
1988													
1987													
1986													
1985													
1984													
1983													
1982													
1981													
1980													
1979													
1978													
1977													
1976													
1975													
1974													
1973													
1972													
1971													
1970													

Evoluzione del traffico giornaliero medio annuale (TGM)

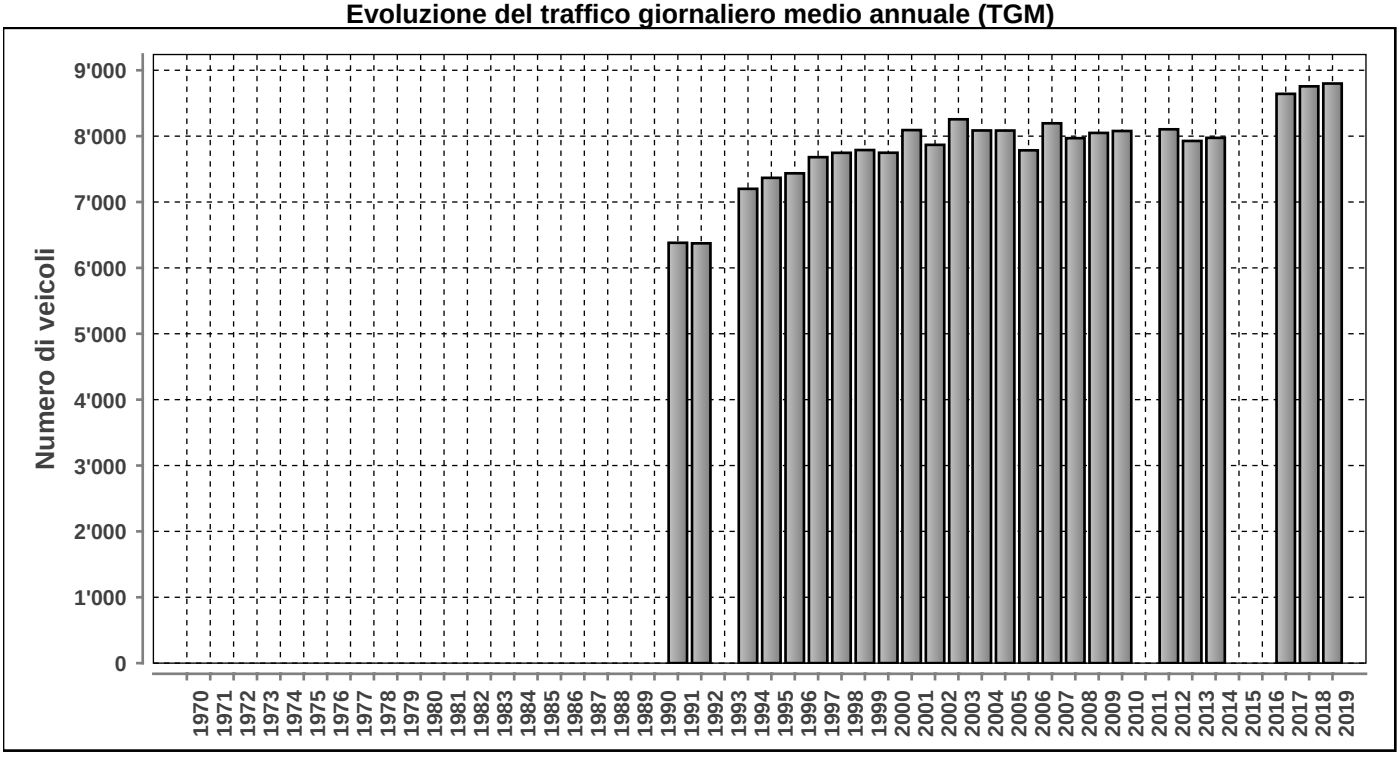

Posto conteggio: **AVEGNO - VALLE MAGGIA** | Nr: **1407** | Comune: **Avegno** | Base di dati **2019**

DISTRIBUZIONE ORARIA DEI FERIALI (LU-VE)

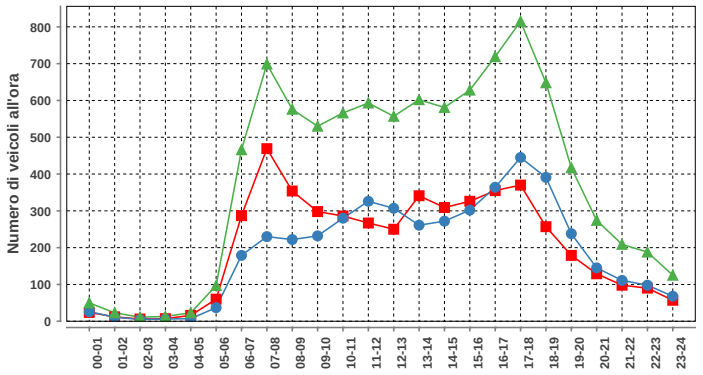

Lunedì-venerdì				
ora	Dir1	Dir2	Dir1+2	%
00-01	24	26	50	0.5
01-02	12	11	23	0.2
02-03	6	5	11	0.1
03-04	7	6	13	0.1
04-05	16	7	23	0.2
05-06	60	37	97	1.0
06-07	287	179	466	5.0
07-08	469	230	699	7.4
08-09	354	222	576	6.1
09-10	298	232	530	5.6
10-11	286	280	566	6.0
11-12	267	326	593	6.3
12-13	250	307	557	5.9
13-14	341	261	602	6.4
14-15	309	272	581	6.2
15-16	326	302	628	6.7
16-17	355	364	719	7.6
17-18	370	445	815	8.7
18-19	257	391	648	6.9
19-20	179	238	417	4.4
20-21	129	145	274	2.9
21-22	98	111	209	2.2
22-23	90	98	188	2.0
23-24	57	68	125	1.3
Total	4847	4563	9410	100

DISTRIBUZIONE ORARIA DEL SABATO

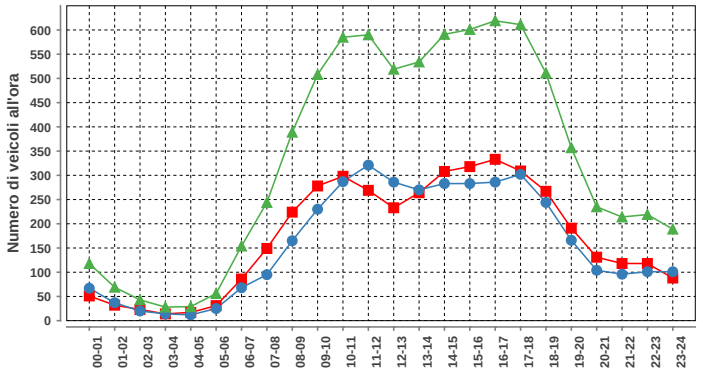

Sabato				
ora	Dir1	Dir2	Dir1+2	%
00-01	51	67	118	1.5
01-02	32	37	69	0.9
02-03	23	20	43	0.5
03-04	14	14	28	0.3
04-05	17	12	29	0.4
05-06	31	25	56	0.7
06-07	86	68	154	1.9
07-08	149	95	244	3.0
08-09	224	165	389	4.9
09-10	278	230	508	6.3
10-11	298	287	585	7.3
11-12	269	321	590	7.4
12-13	233	286	519	6.5
13-14	264	270	534	6.7
14-15	308	283	591	7.4
15-16	318	283	601	7.5
16-17	333	286	619	7.7
17-18	309	302	611	7.6
18-19	267	244	511	6.4
19-20	191	166	357	4.5
20-21	131	104	235	2.9
21-22	118	96	214	2.7
22-23	118	101	219	2.7
23-24	88	101	189	2.4
Total	4150	3863	8013	100

DISTRIBUZIONE ORARIA DELLA DOMENICA

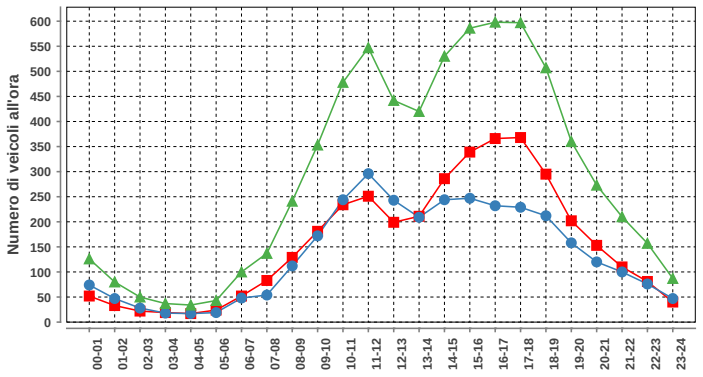

Domenica				
ora	Dir1	Dir2	Dir1+2	%
00-01	52	74	126	1.8
01-02	33	47	80	1.1
02-03	22	28	50	0.7
03-04	19	18	37	0.5
04-05	17	17	34	0.5
05-06	24	19	43	0.6
06-07	52	48	100	1.4
07-08	83	54	137	2.0
08-09	129	112	241	3.4
09-10	181	172	353	5.0
10-11	234	244	478	6.8
11-12	251	296	547	7.8
12-13	199	243	442	6.3
13-14	211	209	420	6.0
14-15	286	244	530	7.6
15-16	339	247	586	8.4
16-17	366	232	598	8.6
17-18	368	229	597	8.5
18-19	295	212	507	7.3
19-20	202	158	360	5.1
20-21	153	120	273	3.9
21-22	110	100	210	3.0
22-23	81	76	157	2.2
23-24	40	47	87	1.2
Total	3747	3246	6993	100

Traffico giornaliero medio TGM:	Dir1 Locarno	4557	8799
	Dir2 Valle Maggia	4242	
Traffico feriale medio TFM:	Dir1 Locarno	4850	9416
	Dir2 Valle Maggia	4566	

Giorni in funzione:	365
TGM/TFM:	0.934

DISTRIBUZIONE SETTIMANALE

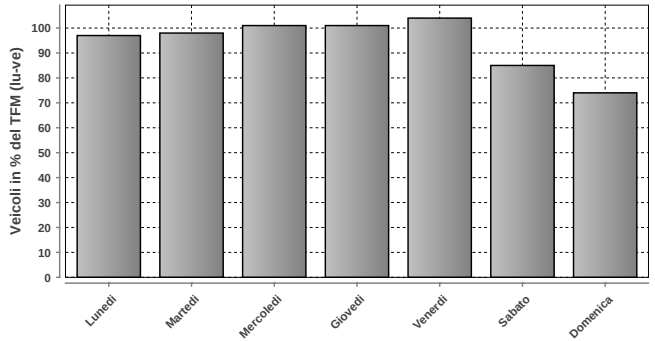

DISTRIBUZIONE SETTIMANALE			
Giorno	Media	% TFM	% TGM
Lunedì	9111	97	104
Martedì	9224	98	105
Mercoledì	9505	101	108
Giovedì	9469	101	108
Venerdì	9769	104	111
Sabato	7977	85	91
Domenica	6989	74	79
Traffico settimanale			705

DISTRIBUZIONE ANNUALE

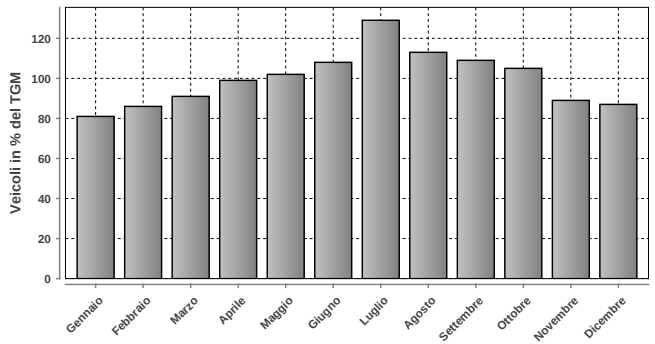

DISTRIBUZIONE ANNUALE		
Mese	Media	% TGM
Gennaio	7110	81
Febbraio	7541	86
Marzo	8033	91
Aprile	8735	99
Maggio	8980	102
Giugno	9532	108
Luglio	11315	129
Agosto	9968	113
Settembre	9554	109
Ottobre	9201	105
Novembre	7875	89
Dicembre	7641	87
TGM	8799	100

	Giorno	Data	Dir1 Locarno	Dir2 Valle Maggia	Tot 2 dir
Massimo giornaliero	venerdì	26.07.2019	7291	6668	13959

	Giorno	Ora	Data	Dir1 Locarno	Dir2 Valle Maggia	Tot 2 dir
Massimo orario	mercoledì	17-18	24.07.2019	605	515	1120

Osservazioni:

Dati:

Dipartimento del Territorio
Sezione della Mobilit

Elaborazione:

OASI
Osservatorio Ambientale
Svizzera Italiana

Dipartimento del Territorio
Sezione della mobilit

1408 - MURALTO VIA STAZIONE

Evoluzione del traffico giornaliero (TGM) mensile e annuale

Anno	Gennaio	Febbraio	Marzo	Aprile	Maggio	Giugno	Luglio	Agosto	Settembre	Ottobre	Novembre	Dicembre	TGM
2019	15426	16134	16624	17955		17357	18587	17594	17477	17498	16248	16211	17046
2018	15225	15987	16737	17446	17238	17372	18144	17558	17351	17304	16315	16217	16912
2017	15448	16610	17872	18223	18003	17689	18416	17741	17183	17705	16306	15502	17219
2016	16019	17037	18222	19905	18949	18421	19078	18423	18248	17626	17143	17264	18028
2015	14863	15519	17129	18845	18475	17624	18662	17885	18310	18298	17275	17317	17512
2014		16681	16623	17249	16960	16596	17614	17676	17770	17324	15205	16264	16874
2013						18658		19108	18251	17756	16872	16851	
2012	15810	17036	18828	18625	18656	18562	19611	18650	18620	18516	17119		18163
2011	16041	17977	18144	19186	19077	18927	19805	18926	18844	18554	17285	17451	18362
2010			18963	19403	19529	18929	20592	19602	19308	18497	16921	17227	18729
2009	16000	18142	19676	19197	19301	19127	20331	19566	19376	19355	17248		18865
2008	15902	16870	17771	18113	18117	18914	20137	19206	19041	18295	17470	17297	18098
2007	16960	17406	18802	18755	18955	18286	19791	19428	19297	18551	17724	17485	18461
2006	15353	16668	17939	19531	18980	18670	19484	19395	18412	18171	17519	17595	18151
2005	15673	16765	18676	18978	19313	19902	20371	19622	18699	18557	17241	16904	18402
2004	16499	17465	18673	19527									
2003	16261	16859	17749	19514		19520	21238	21242	19636	19470	17806	17293	18781
2002	17960	19667	19489	19772	19327	19516	21358	20540	19459	19079	17321	17300	19232
2001	15713	16629	17533	19863	18709	19366	20788	20784	19419	19731	17622	17533	18653
2000													
1999													
1998													
1997													
1996													
1995													
1994													
1993													
1992													
1991													
1990													
1989													
1988													
1987													
1986													
1985													
1984													
1983													
1982													
1981													
1980													
1979													
1978													
1977													
1976													
1975													
1974													
1973													
1972													
1971													
1970													

Evoluzione del traffico giornaliero medio annuale (TGM)

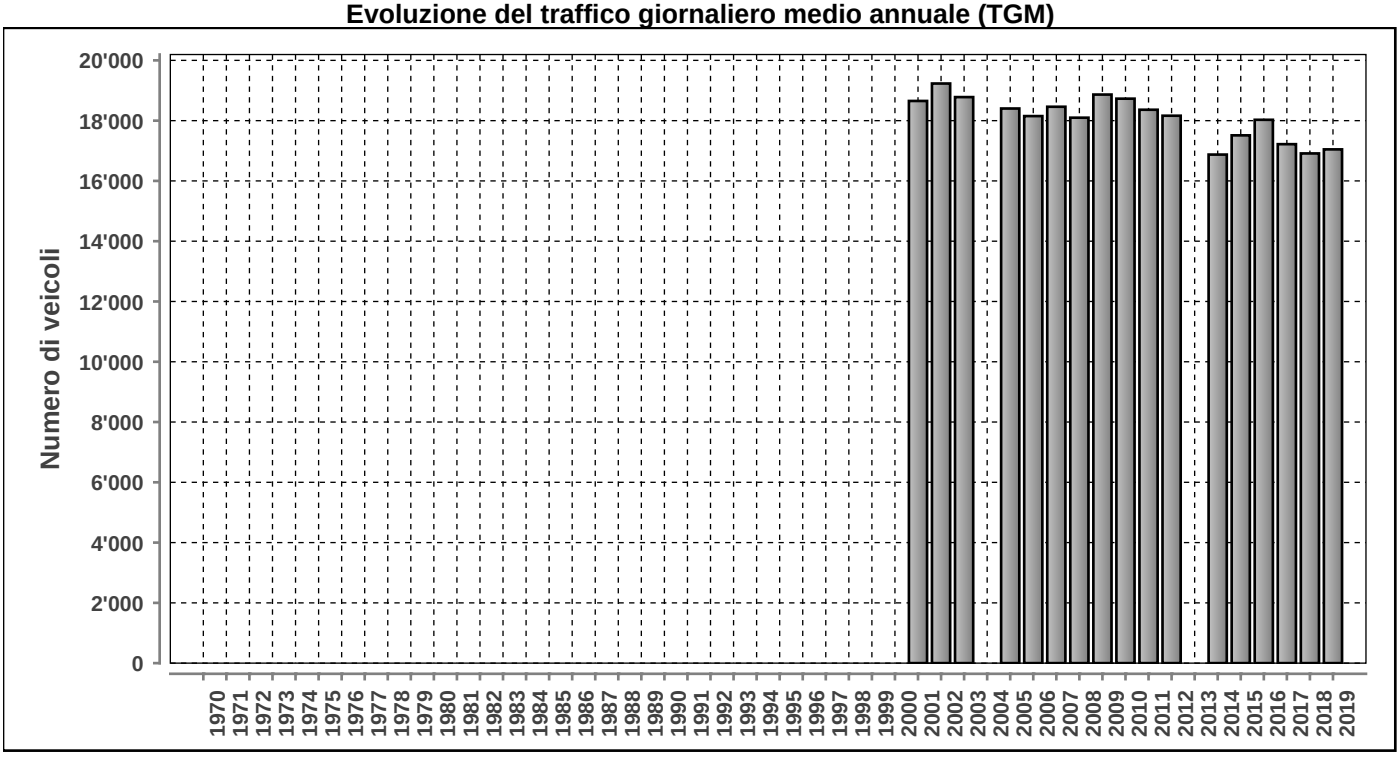

Posto conteggio:	Nr:	Comune:	Base di dati
MURALTO VIA STAZIONE	**1408**	**Muralto**	**2019**

DISTRIBUZIONE ORARIA DEI FERIALI (LU-VE)

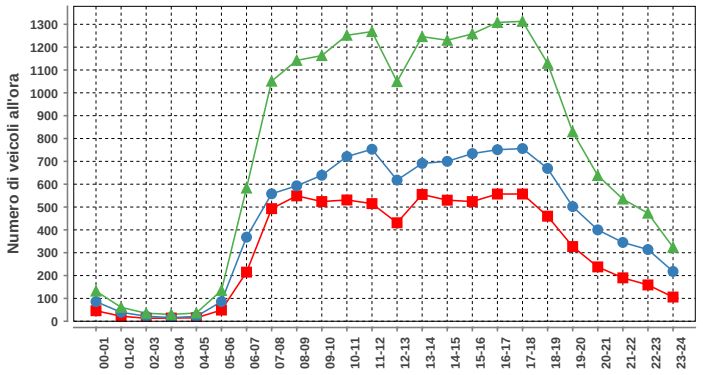

Lunedì-venerdì				
ora	Dir1	Dir2	Dir1+2	%
00-01	46	86	132	0.7
01-02	22	39	61	0.3
02-03	13	22	35	0.2
03-04	14	16	30	0.2
04-05	15	21	36	0.2
05-06	49	86	135	0.7
06-07	215	368	583	3.2
07-08	493	558	1051	5.8
08-09	549	593	1142	6.3
09-10	524	639	1163	6.4
10-11	531	721	1252	6.9
11-12	515	753	1268	7.0
12-13	431	618	1049	5.8
13-14	555	691	1246	6.8
14-15	530	700	1230	6.8
15-16	524	734	1258	6.9
16-17	557	751	1308	7.2
17-18	557	756	1313	7.2
18-19	460	669	1129	6.2
19-20	327	502	829	4.5
20-21	238	400	638	3.5
21-22	190	345	535	2.9
22-23	159	314	473	2.6
23-24	106	218	324	1.8
Total	7620	10600	18220	100

DISTRIBUZIONE ORARIA DEL SABATO

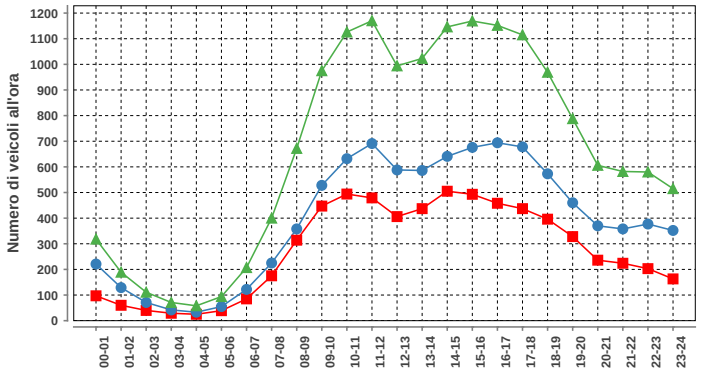

Sabato				
ora	Dir1	Dir2	Dir1+2	%
00-01	97	221	318	2.0
01-02	60	129	189	1.2
02-03	40	71	111	0.7
03-04	29	42	71	0.4
04-05	25	33	58	0.4
05-06	39	55	94	0.6
06-07	85	122	207	1.3
07-08	175	225	400	2.5
08-09	314	358	672	4.2
09-10	447	528	975	6.1
10-11	494	632	1126	7.0
11-12	479	691	1170	7.3
12-13	406	588	994	6.2
13-14	437	586	1023	6.4
14-15	505	641	1146	7.1
15-16	493	676	1169	7.3
16-17	458	694	1152	7.2
17-18	437	678	1115	7.0
18-19	396	573	969	6.0
19-20	328	460	788	4.9
20-21	236	370	606	3.8
21-22	224	358	582	3.6
22-23	203	377	580	3.6
23-24	163	352	515	3.2
Total	6570	9460	16030	100

DISTRIBUZIONE ORARIA DELLA DOMENICA

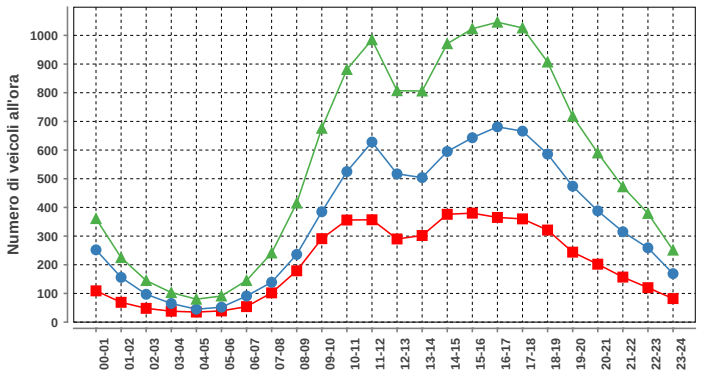

Domenica				
ora	Dir1	Dir2	Dir1+2	%
00-01	109	252	361	2.7
01-02	69	156	225	1.7
02-03	48	97	145	1.1
03-04	38	65	103	0.8
04-05	35	45	80	0.6
05-06	39	52	91	0.7
06-07	54	91	145	1.1
07-08	102	139	241	1.8
08-09	179	236	415	3.1
09-10	291	385	676	5.1
10-11	356	525	881	6.6
11-12	357	628	985	7.4
12-13	290	517	807	6.0
13-14	302	504	806	6.0
14-15	376	595	971	7.3
15-16	380	643	1023	7.7
16-17	365	681	1046	7.8
17-18	360	666	1026	7.7
18-19	321	586	907	6.8
19-20	244	474	718	5.4
20-21	202	388	590	4.4
21-22	157	315	472	3.5
22-23	120	259	379	2.8
23-24	82	169	251	1.9
Total	4876	8468	13344	100

Traffico giornaliero medio TGM:	**Dir1 Locarno Centro**	6989	17046
	Dir2 Bellinzona	10057	
Traffico feriale medio TFM:	**Dir1 Locarno Centro**	7615	18209
	Dir2 Bellinzona	10594	

Giorni in funzione:	350
TGM/TFM:	0.936

DISTRIBUZIONE SETTIMANALE

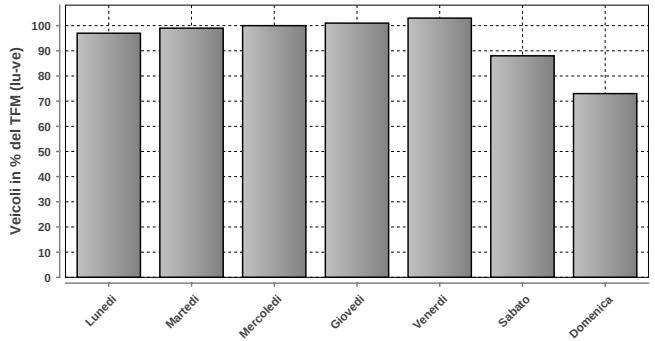

DISTRIBUZIONE SETTIMANALE			
Giorno	**Media**	**% TFM**	**% TGM**
Lunedì	17678	97	104
Martedì	17953	99	105
Mercoledì	18151	100	106
Giovedì	18451	101	108
Venerdì	18809	103	110
Sabato	16042	88	94
Domenica	13341	73	78
Traffico settimanale			706

DISTRIBUZIONE ANNUALE

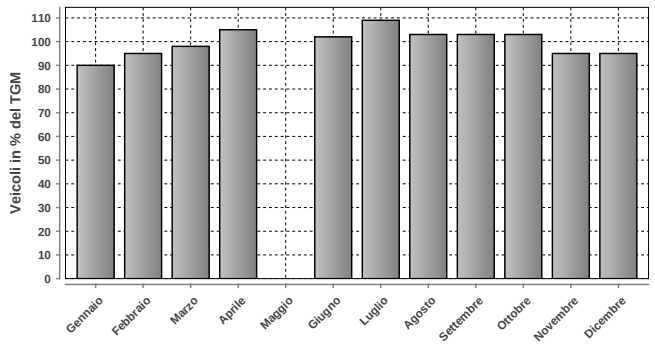

DISTRIBUZIONE ANNUALE		
Mese	**Media**	**% TGM**
Gennaio	15426	90
Febbraio	16134	95
Marzo	16624	98
Aprile	17955	105
Maggio	n.d.	n.d.
Giugno	17357	102
Luglio	18587	109
Agosto	17594	103
Settembre	17477	103
Ottobre	17498	103
Novembre	16248	95
Dicembre	16211	95
TGM	17046	100

Massimo giornaliero	**Giorno**	**Data**	**Dir1 Locarno Centro**	**Dir2 Bellinzona**	**Tot 2 dir**
	venerdì	26.07.2019	8786	13285	22071

Massimo orario	**Giorno**	**Ora**	**Data**	**Dir1 Locarno Centro**	**Dir2 Bellinzona**	**Tot 2 dir**
	giovedì	17-18	18.04.2019	763	798	1561

Osservazioni:

Dati:

Dipartimento del Territorio
Sezione della Mobilit

Elaborazione:

OASI
Osservatorio Ambientale
Svizzera Italiana

Dipartimento del Territorio
Sezione della mobilit

1410 - VALICO DI CAMEDO

Evoluzione del traffico giornaliero (TGM) mensile e annuale

Anno	Gennaio	Febbraio	Marzo	Aprile	Maggio	Giugno	Luglio	Agosto	Settembre	Ottobre	Novembre	Dicembre	TGM
2019	1690	1901	1976	2319	2311	2396	2618	2316	2438	2382	1929	1343	**2135**
2018	1723	1999	2011	227	700	1887	2360	2215	2153	2087		1771	**1736**
2017									2197	2461	2122	1777	
2016													
2015													
2014													
2013													
2012													
2011													
2010													
2009													
2008													
2007													
2006													
2005													
2004													
2003													
2002													
2001													
2000													
1999													
1998													
1997													
1996													
1995													
1994													
1993													
1992													
1991													
1990													
1989													
1988													
1987													
1986													
1985													
1984													
1983													
1982													
1981													
1980													
1979													
1978													
1977													
1976													
1975													
1974													
1973													
1972													
1971													
1970													

Evoluzione del traffico giornaliero medio annuale (TGM)

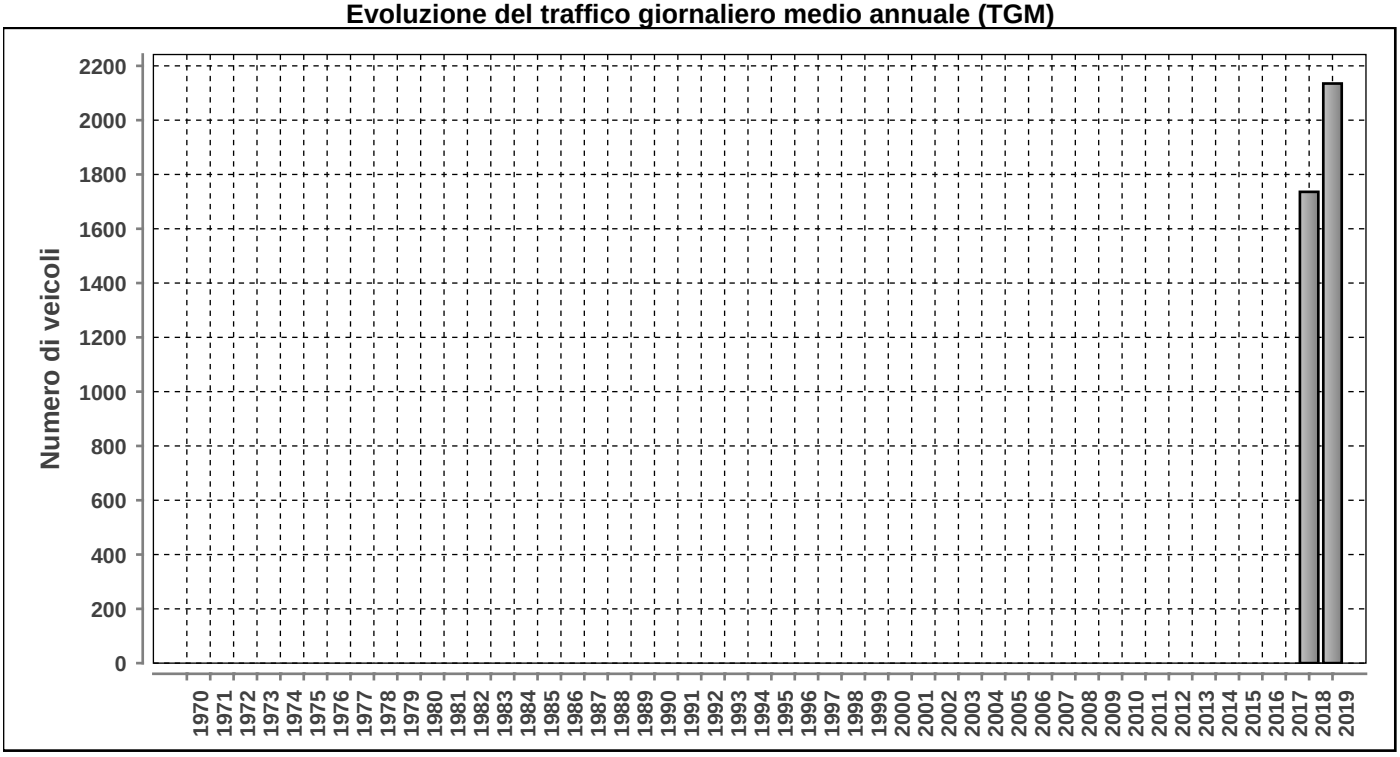

Posto conteggio: **VALICO DI CAMEDO** | Nr: **1410** | Comune: **Camedo** | Base di dati **2019**

DISTRIBUZIONE ORARIA DEI FERIALI (LU-VE)

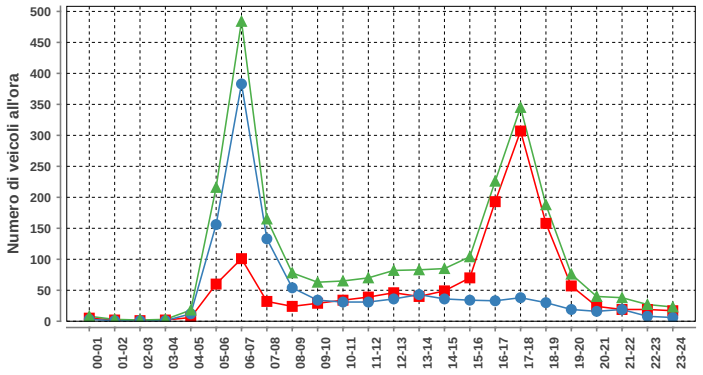

Lunedì-venerdì				
ora	Dir1	Dir2	Dir1+2	%
00-01	5	3	8	0.3
01-02	2	1	3	0.1
02-03	1	1	2	0.1
03-04	2	1	3	0.1
04-05	6	12	18	0.7
05-06	60	156	216	8.7
06-07	101	383	484	19.4
07-08	32	133	165	6.6
08-09	24	54	78	3.1
09-10	29	34	63	2.5
10-11	34	31	65	2.6
11-12	39	31	70	2.8
12-13	46	36	82	3.3
13-14	40	43	83	3.3
14-15	49	36	85	3.4
15-16	70	34	104	4.2
16-17	193	33	226	9.1
17-18	307	38	345	13.8
18-19	158	30	188	7.5
19-20	57	19	76	3.0
20-21	24	16	40	1.6
21-22	19	19	38	1.5
22-23	19	8	27	1.1
23-24	17	6	23	0.9
Total	1334	1158	2492	100

DISTRIBUZIONE ORARIA DEL SABATO

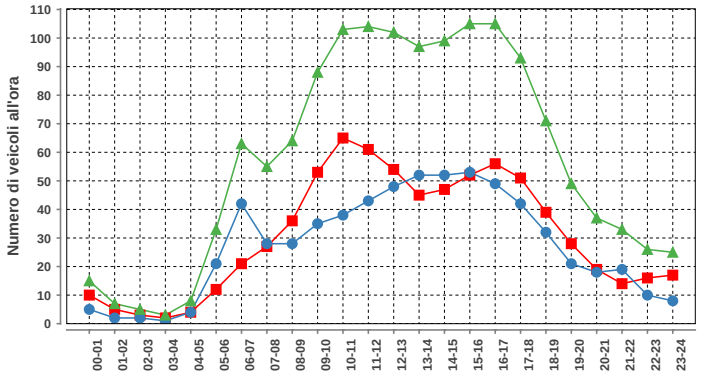

Sabato				
ora	Dir1	Dir2	Dir1+2	%
00-01	10	5	15	1.1
01-02	5	2	7	0.5
02-03	3	2	5	0.4
03-04	2	1	3	0.2
04-05	4	4	8	0.6
05-06	12	21	33	2.4
06-07	21	42	63	4.5
07-08	27	28	55	4.0
08-09	36	28	64	4.6
09-10	53	35	88	6.3
10-11	65	38	103	7.4
11-12	61	43	104	7.5
12-13	54	48	102	7.3
13-14	45	52	97	7.0
14-15	47	52	99	7.1
15-16	52	53	105	7.6
16-17	56	49	105	7.6
17-18	51	42	93	6.7
18-19	39	32	71	5.1
19-20	28	21	49	3.5
20-21	19	18	37	2.7
21-22	14	19	33	2.4
22-23	16	10	26	1.9
23-24	17	8	25	1.8
Total	737	653	1390	100

DISTRIBUZIONE ORARIA DELLA DOMENICA

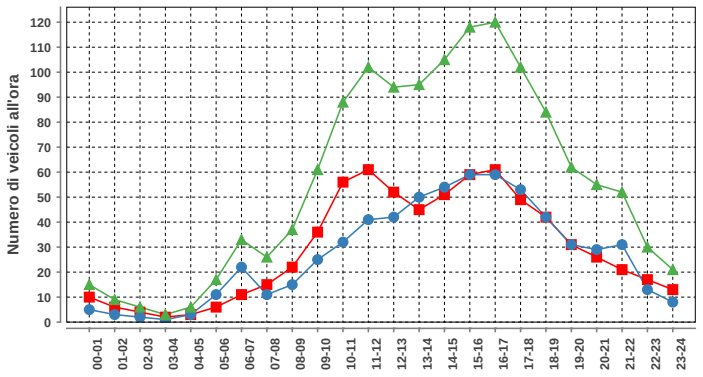

Domenica				
ora	Dir1	Dir2	Dir1+2	%
00-01	10	5	15	1.1
01-02	6	3	9	0.7
02-03	4	2	6	0.4
03-04	2	1	3	0.2
04-05	3	3	6	0.4
05-06	6	11	17	1.3
06-07	11	22	33	2.5
07-08	15	11	26	1.9
08-09	22	15	37	2.8
09-10	36	25	61	4.5
10-11	56	32	88	6.6
11-12	61	41	102	7.6
12-13	52	42	94	7.0
13-14	45	50	95	7.1
14-15	51	54	105	7.8
15-16	59	59	118	8.8
16-17	61	59	120	8.9
17-18	49	53	102	7.6
18-19	42	42	84	6.3
19-20	31	31	62	4.6
20-21	26	29	55	4.1
21-22	21	31	52	3.9
22-23	17	13	30	2.2
23-24	13	8	21	1.6
Total	699	642	1341	100

Traffico giornaliero medio TGM:	Dir1 Italia	1139	2135
	Dir2 Svizzera	996	
Traffico feriale medio TFM:	Dir1 Italia	1334	2492
	Dir2 Svizzera	1157	

Giorni in funzione:	365
TGM/TFM:	0.857

DISTRIBUZIONE SETTIMANALE

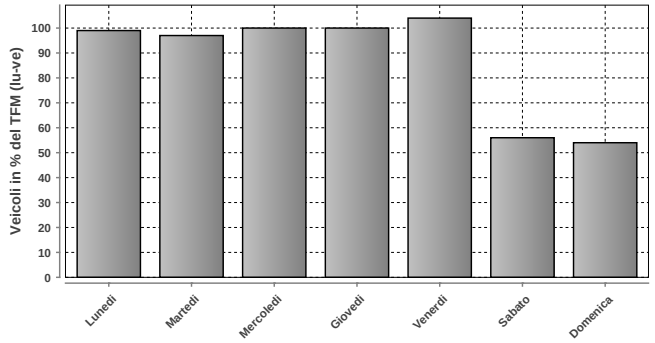

DISTRIBUZIONE SETTIMANALE			
Giorno	Media	% TFM	% TGM
Lunedì	2466	99	116
Martedì	2414	97	113
Mercoledì	2487	100	116
Giovedì	2491	100	117
Venerdì	2599	104	122
Sabato	1385	56	65
Domenica	1342	54	63
Traffico settimanale			711

DISTRIBUZIONE ANNUALE

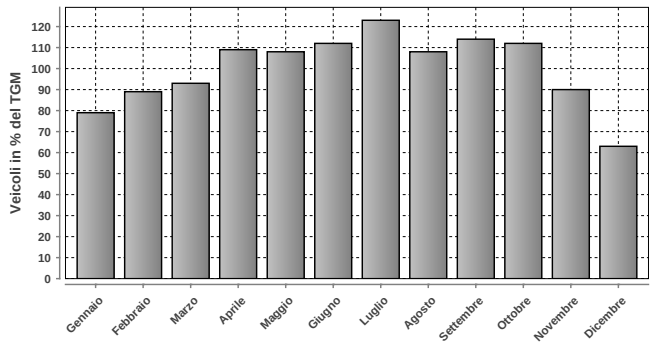

DISTRIBUZIONE ANNUALE		
Mese	Media	% TGM
Gennaio	1690	79
Febbraio	1901	89
Marzo	1976	93
Aprile	2319	109
Maggio	2311	108
Giugno	2396	112
Luglio	2618	123
Agosto	2316	108
Settembre	2438	114
Ottobre	2382	112
Novembre	1929	90
Dicembre	1343	63
TGM	2135	100

Massimo giornaliero	Giorno	Data	Dir1 Italia	Dir2 Svizzera	Tot 2 dir
	mercoledì	29.05.2019	1658	1715	3373

Massimo orario	Giorno	Ora	Data	Dir1 Italia	Dir2 Svizzera	Tot 2 dir
	mercoledì	06-07	16.10.2019	248	421	669

Osservazioni:

Dati:

Dipartimento del Territorio
Sezione della Mobilit

Elaborazione:

Osservatorio Ambientale
Svizzera Italiana

Dipartimento del Territorio
Sezione della mobilit

1501 - MUZZANO PIODELLA - AGNUZZO

Evoluzione del traffico giornaliero (TGM) mensile e annuale

Anno	Gennaio	Febbraio	Marzo	Aprile	Maggio	Giugno	Luglio	Agosto	Settembre	Ottobre	Novembre	Dicembre	TGM
2019	15861	16677	17290	17686		17580	18199	16155	18030	17770	16638	16011	**17126**
2018	15799	16732	17389	18016	17994	18135	17186	16996	18479	18335	17049	16500	**17395**
2017	15713	17131	18432	18248	18561	18288	18269	16949	18811	18729	17828	15864	**17721**
2016	16034	17211	17457	19175	18146	18839	18149	16980	19174	18262	17738	16998	**17842**
2015	16362	17147	18279	19102	18585	19045	19293	16971	19168	18815	18884	17485	**18260**
2014	16187	17776	18179	19281	19494	18378	18955	17350	19684	19252	18154	17421	**18345**
2013	16240	16613	17751	18616	18410	19450	19220	16896	19460	19291	18426	16997	**18126**
2012	16236	17007	19205	18537	19272	19028	19410	17135	18550	18996	18047	16575	**18169**
2011	16055	17988	18180	19626	20013	18433	19226	17939	19738	19260	18436	17468	**18517**
2010	15582	16696	17931	18580	18735	18878	19915	18037	19497	19131	17879	16830	**18144**
2009	15675	16859	18146	18863	19222		18079	16484	18349	18546	17281	16527	**17665**
2008	16065	17571	17999	19256	18774	18935	19440	17437	18970	19152	17558	16332	**18095**
2007	16719	17558	18713	19270	19064	18582	19425	17721	19096	19259	18478	17173	**18424**
2006	15367	17191	18508	19006	19583	19010	19275	18166	19475	19268	18618	17383	**18407**
2005	16338	17432	18660	19358	19399	19964	19835	18133	19438	19220	18307	17056	**18597**
2004	16612	17330	18164	19196	19264	18803	19902	18018	19335	19346	17988	17890	**18485**
2003	16463	17666	18185	19430	19559	19130	19976	17688	19416	19177	18101	17204	**18500**
2002	16105	17479	18837	19154	18666	18830	19538	17756	19341	19389	17608	17333	**18336**
2001	15928	17360	18136	17764	16793	16620	16843	15714	16497	17007	17182	17135	**16915**
2000	16629	18437	18828	19013	19553	18640	19590	18023	19271	18336	17748	16958	**18416**
1999	16232	17521	18741	19562	19385	19136	19774	18167	19514	19290	18569	18054	**18666**
1998	16559	17638	18637	19228	19274	18293	20007	17609	19271	19489	18465	17823	**18529**
1997	16141	17660	18865	19629	19186	18927	19834	17809	19224	19368	18045	17458	**18514**
1996	16715	17786	18043	19300	19500	19200	19528	18230	19238	19608	18427	17197	**18564**
1995	16710	18130	19031	19481	19511	19169	19525	18000	19571	19818	18907	17561	**18750**
1994	16024	17270	19489	19464	19313	19143	19515	17841	19405	19000	18768	18106	**18600**
1993	16052	17470	18122	19274	19045	19167	20235	17945	19434	18901	18583	17896	**18512**
1992	16092	17694	17567	18909	18695	18096	19468	17237	19138	18958	18347	17359	**18127**
1991	15200												
1990	16500	17500	18400	19013	19040	18558	20006	18103	19731	19409	18096	16407	**18400**
1989													
1988													
1987													
1986													
1985													
1984													
1983													
1982													
1981													
1980													
1979													
1978													
1977													
1976													
1975													
1974													
1973													
1972													
1971													
1970													

Evoluzione del traffico giornaliero medio annuale (TGM)

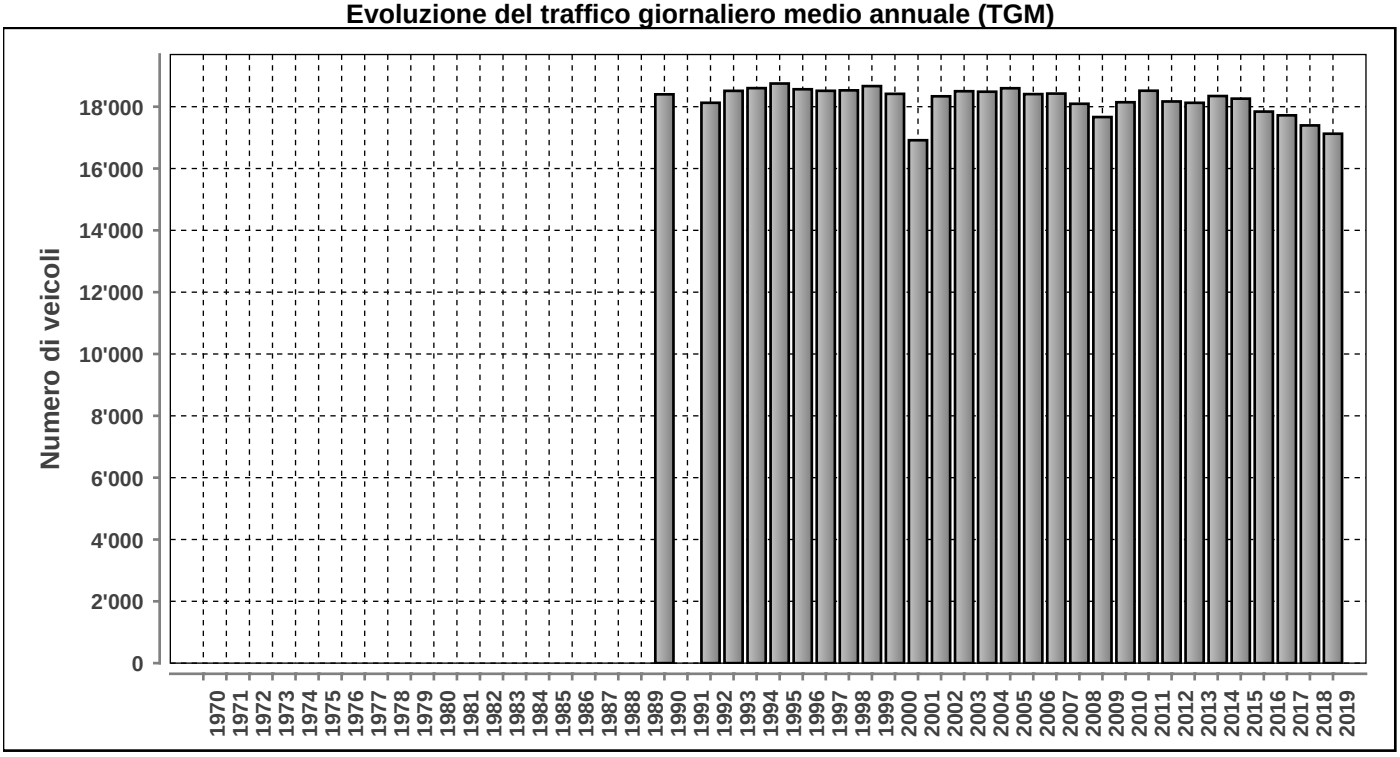

Posto conteggio: **MUZZANO PIODELLA - AGNUZZO**

Nr: **1501**

Comune: **Muzzano**

Base di dati **2019**

Traffico giornaliero medio TGM:	**Dir1 Agno**	8580	17126
	Dir2 Lugano	8546	
Traffico feriale medio TFM:	**Dir1 Agno**	9377	18717
	Dir2 Lugano	9340	

Giorni in funzione:	352
TGM/TFM:	0.915

DISTRIBUZIONE ORARIA DEI FERIALI (LU-VE)

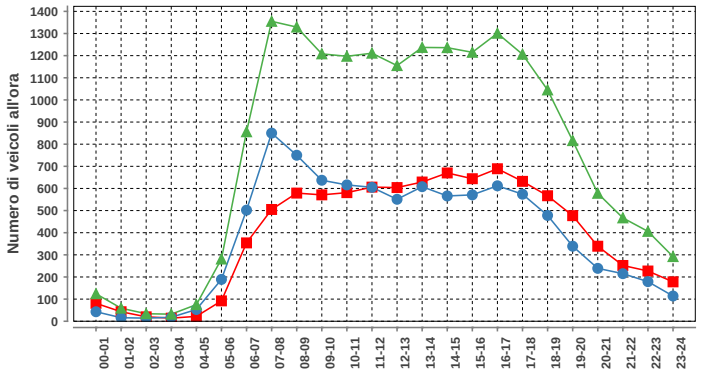

Lunedì-venerdì				
ora	Dir1	Dir2	Dir1+2	%
00-01	81	43	124	0.7
01-02	43	16	59	0.3
02-03	20	14	34	0.2
03-04	14	18	32	0.2
04-05	22	53	75	0.4
05-06	92	189	281	1.5
06-07	354	502	856	4.6
07-08	505	850	1355	7.2
08-09	579	750	1329	7.1
09-10	571	637	1208	6.5
10-11	581	616	1197	6.4
11-12	606	605	1211	6.5
12-13	604	551	1155	6.2
13-14	629	608	1237	6.6
14-15	670	566	1236	6.6
15-16	644	571	1215	6.5
16-17	689	612	1301	7.0
17-18	632	574	1206	6.4
18-19	567	478	1045	5.6
19-20	477	339	816	4.4
20-21	339	239	578	3.1
21-22	252	215	467	2.5
22-23	227	179	406	2.2
23-24	178	114	292	1.6
Total	9376	9339	18715	100

DISTRIBUZIONE ORARIA DEL SABATO

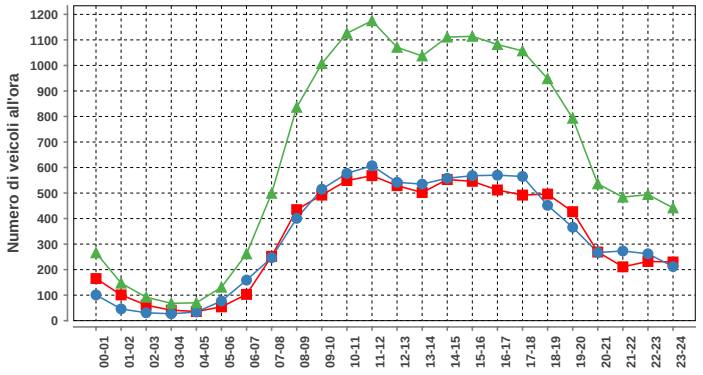

Sabato				
ora	Dir1	Dir2	Dir1+2	%
00-01	165	101	266	1.7
01-02	101	46	147	0.9
02-03	61	31	92	0.6
03-04	41	27	68	0.4
04-05	36	34	70	0.4
05-06	54	77	131	0.8
06-07	103	159	262	1.7
07-08	252	247	499	3.1
08-09	435	401	836	5.3
09-10	492	515	1007	6.4
10-11	549	577	1126	7.1
11-12	568	607	1175	7.4
12-13	529	542	1071	6.8
13-14	502	535	1037	6.5
14-15	553	558	1111	7.0
15-16	546	568	1114	7.0
16-17	512	570	1082	6.8
17-18	492	565	1057	6.7
18-19	496	452	948	6.0
19-20	427	366	793	5.0
20-21	269	267	536	3.4
21-22	211	273	484	3.1
22-23	232	262	494	3.1
23-24	230	212	442	2.8
Total	7856	7992	15848	100

DISTRIBUZIONE ORARIA DELLA DOMENICA

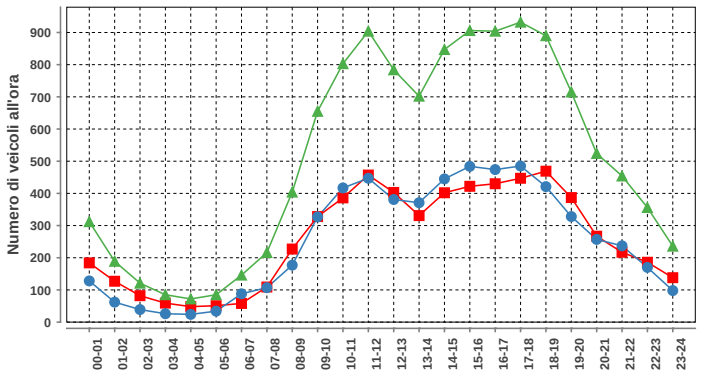

Domenica				
ora	Dir1	Dir2	Dir1+2	%
00-01	184	128	312	2.5
01-02	127	62	189	1.5
02-03	82	39	121	1.0
03-04	59	26	85	0.7
04-05	48	24	72	0.6
05-06	51	34	85	0.7
06-07	58	88	146	1.2
07-08	109	107	216	1.8
08-09	227	177	404	3.3
09-10	328	327	655	5.4
10-11	386	417	803	6.6
11-12	457	447	904	7.4
12-13	403	381	784	6.4
13-14	331	371	702	5.7
14-15	402	445	847	6.9
15-16	422	484	906	7.4
16-17	430	474	904	7.4
17-18	447	485	932	7.6
18-19	469	421	890	7.3
19-20	387	328	715	5.8
20-21	267	257	524	4.3
21-22	217	237	454	3.7
22-23	186	170	356	2.9
23-24	138	98	236	1.9
Total	6215	6027	12242	100

DISTRIBUZIONE SETTIMANALE

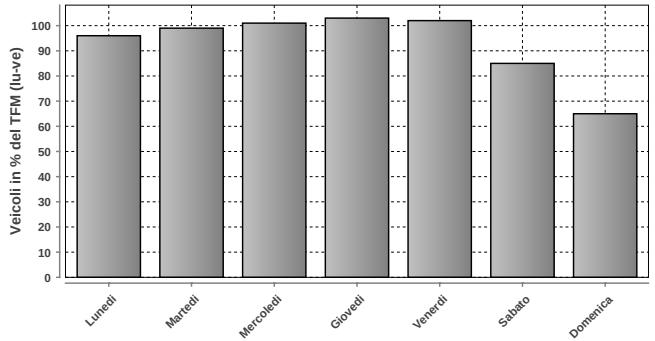

DISTRIBUZIONE SETTIMANALE			
Giorno	**Media**	**% TFM**	**% TGM**
Lunedì	18013	96	105
Martedì	18443	99	108
Mercoledì	18896	101	110
Giovedì	19253	103	112
Venerdì	19005	102	111
Sabato	15879	85	93
Domenica	12236	65	71
Traffico settimanale			711

DISTRIBUZIONE ANNUALE

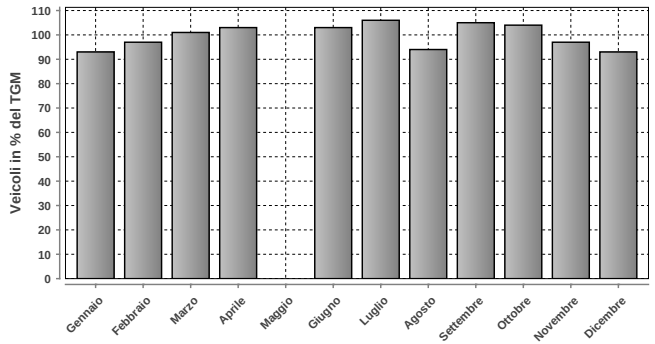

DISTRIBUZIONE ANNUALE		
Mese	**Media**	**% TGM**
Gennaio	15861	93
Febbraio	16677	97
Marzo	17290	101
Aprile	17686	103
Maggio	n.d.	n.d.
Giugno	17580	103
Luglio	18199	106
Agosto	16155	94
Settembre	18030	105
Ottobre	17770	104
Novembre	16638	97
Dicembre	16011	93
TGM	17126	100

Massimo giornaliero	**Giorno**	**Data**	**Dir1 Agno**	**Dir2 Lugano**	**Tot 2 dir**
	mercoledì	29.05.2019	10617	10522	21139

Massimo orario	**Giorno**	**Ora**	**Data**	**Dir1 Agno**	**Dir2 Lugano**	**Tot 2 dir**
	mercoledì	08-09	05.06.2019	725	828	1553

Osservazioni:

Dati:

Dipartimento del Territorio
Sezione della Mobilit

Elaborazione:

Osservatorio Ambientale
Svizzera Italiana

Dipartimento del Territorio
Sezione della mobilit

1502 - GANDRIA DOGANA

Evoluzione del traffico giornaliero (TGM) mensile e annuale

Anno	Gennaio	Febbraio	Marzo	Aprile	Maggio	Giugno	Luglio	Agosto	Settembre	Ottobre	Novembre	Dicembre	TGM
2019	9038	9519	9866	10711	10540	10797	11252			10943	9733	9158	10137
2018						10613	11103	10276	10659	10517	9638	9010	
2017	8335	9347	9707	10219	10047	10213	10638	9976	10381	10478	9632	8701	9792
2016	8002	9009	9662	9793	9928	9991	10423	9820	10336	9774	9462	8861	9578
2015	8216	8913	9180	9852	9437	9709	10485	9545	10182	9836	9287	8620	9437
2014	8130	9028	9086	10118	9866	9957	10627	9689	10408	9990	9059	8643	9552
2013	8184	8650	8987	9774	9850	10297	11083	9476				8377	9395
2012	7617	8251	8828	9272	9250	9193	10059	9278	9583	9845	9107	8103	9034
2011	7439	8466	8857	9421	9387	9091	10248	9192	9729	9213	8562	8090	8976
2010	7280	7852	8381	9282	8882	9049	10246	9378	9640	9081	8482	7966	8793
2009	7214	8155	8380			9149	10088	9186	9539	9239	8324	7778	8770
2008	7572	8310	8464	9101	8880	9144	10040	8986	9345	9252	8184	6605	8656
2007	7506	8107	8379	9091	8903	8943	9743	8979	9228	9088	8365	7741	8675
2006	6929	7985	8244	8836	9025	8832	9444	8935	9117	8890	8245	7629	8511
2005	7114	7858	8420	8573	8900	9119	9646	8926	9187	8686	7979	7429	8489
2004	6827	7387	7738	8632	8469	8637	9438	8765	8935	8514	8036	7707	8259
2003	6917	7462	7670	8611	8358	8622	9259	8254	8659	8404	7533	7161	8078
2002	6727	7295	7736	8216	8356	8351	9106	8265	8472	8384	7270	7213	7953
2001	6481	7373	7612	8484	8355	8359	9058	8524	8435	8271	7479	6791	7937
2000	6327	7229	7712	8183	8129	8153	8978	8258	8519	7821	7333	6819	7788
1999	6080	7025	7400	8182	8166	8118	8918	8253	8336	7853	7275	6827	7705
1998	6226	6920	7188	7906	7874	7788	8840	8139	8304	7877	7297	6693	7591
1997	6192	7101	7547	8112	8025	7951	8974	8030	8189	7892	6969	6550	7630
1996	6388	7225	7339	8438	8174	8157	9027	8260	8340	7777	7343	6657	7760
1995	6380	7254	7630	8362	8267	8264	9013	8297	8319	8208	7453	6676	7845
1994	6830	7544	8246	8551	8568	8741	9617	8762	8717	8189	7900	7450	8260
1993	6748	7578	7693	8382	8216	8960	10065	9072	9062	8164	7875	7419	8272
1992	7004	7669	7969	9007	8434	8702	9730	8627	9041	8243	7860	7427	8309
1991	7154	7368	8223	8912	8850	9186	10053	8906	9145	8745	8017	7503	8511
1990	6917	7789	8370	9094	8765	8855	9855	8840	9225	8839	8003	7210	8482
1989	6620	7400	8285	8202	8464	8517	9466	8565	9035	8656	7862	7113	8186
1988						8076	9097	8251	8642	8059	7463	6820	
1987													
1986													
1985													
1984													
1983													
1982													
1981													
1980													
1979													
1978													
1977													
1976													
1975													
1974													
1973													
1972													
1971													
1970													

Evoluzione del traffico giornaliero medio annuale (TGM)

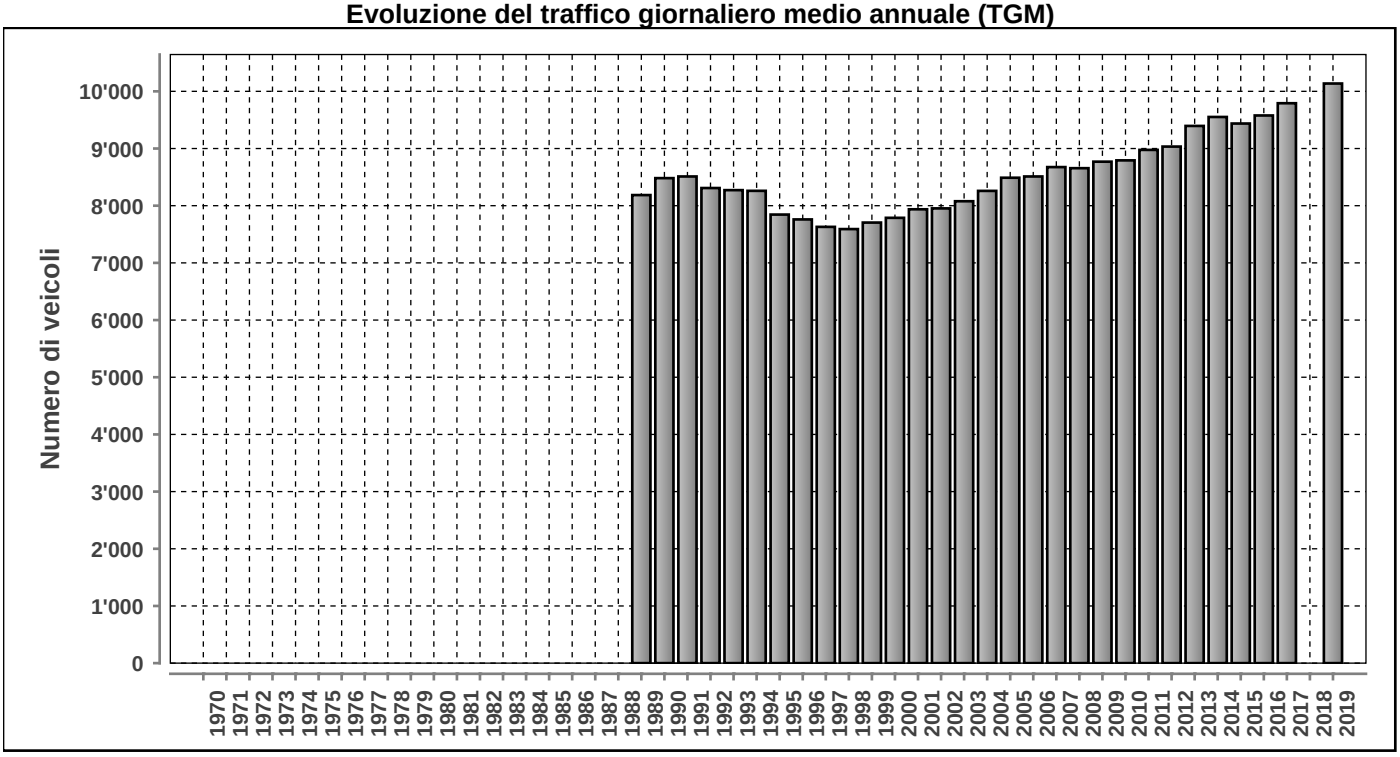

Posto conteggio: **GANDRIA DOGANA** | Nr: **1502** | Comune: **Gandria** | Base di dati **2019**

DISTRIBUZIONE ORARIA DEI FERIALI (LU-VE)

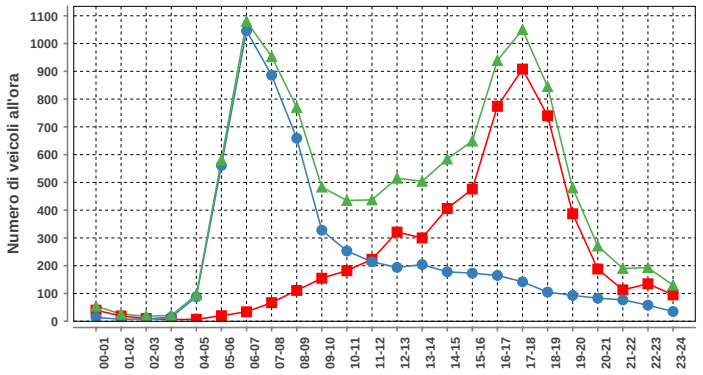

Lunedì-venerdì				
ora	Dir1	Dir2	Dir1+2	%
00-01	40	14	54	0.5
01-02	19	7	26	0.2
02-03	10	8	18	0.2
03-04	6	15	21	0.2
04-05	7	88	95	0.8
05-06	20	561	581	5.1
06-07	34	1046	1080	9.6
07-08	67	886	953	8.4
08-09	111	659	770	6.8
09-10	155	328	483	4.3
10-11	182	253	435	3.8
11-12	223	214	437	3.9
12-13	321	194	515	4.6
13-14	300	204	504	4.5
14-15	406	178	584	5.2
15-16	476	173	649	5.7
16-17	774	165	939	8.3
17-18	908	142	1050	9.3
18-19	740	105	845	7.5
19-20	387	93	480	4.2
20-21	188	83	271	2.4
21-22	113	77	190	1.7
22-23	135	58	193	1.7
23-24	95	35	130	1.2
Total	5717	5586	11303	100

DISTRIBUZIONE ORARIA DEL SABATO

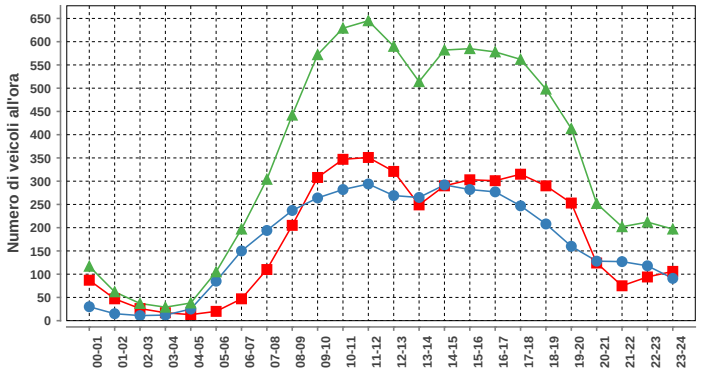

Sabato				
ora	Dir1	Dir2	Dir1+2	%
00-01	87	30	117	1.4
01-02	47	15	62	0.7
02-03	26	11	37	0.4
03-04	17	12	29	0.3
04-05	13	25	38	0.5
05-06	20	85	105	1.3
06-07	47	150	197	2.4
07-08	110	194	304	3.6
08-09	205	237	442	5.3
09-10	308	264	572	6.8
10-11	347	282	629	7.5
11-12	351	294	645	7.7
12-13	321	269	590	7.1
13-14	249	265	514	6.1
14-15	290	292	582	7.0
15-16	303	282	585	7.0
16-17	301	277	578	6.9
17-18	315	247	562	6.7
18-19	290	208	498	6.0
19-20	253	160	413	4.9
20-21	124	128	252	3.0
21-22	75	127	202	2.4
22-23	94	118	212	2.5
23-24	106	91	197	2.4
Total	4299	4063	8362	100

DISTRIBUZIONE ORARIA DELLA DOMENICA

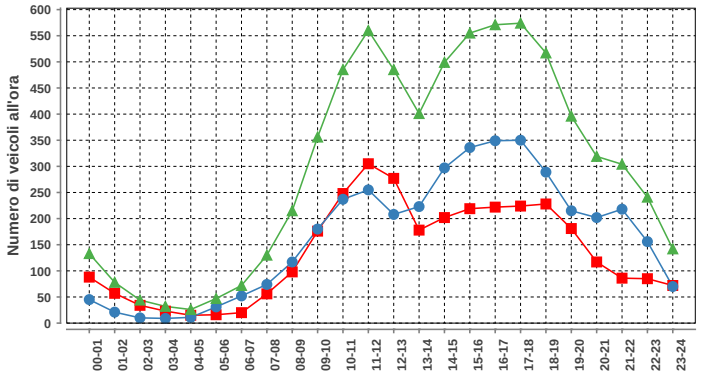

Domenica				
ora	Dir1	Dir2	Dir1+2	%
00-01	88	45	133	1.9
01-02	57	21	78	1.1
02-03	34	10	44	0.6
03-04	23	9	32	0.4
04-05	15	11	26	0.4
05-06	16	31	47	0.7
06-07	20	52	72	1.0
07-08	56	74	130	1.8
08-09	98	117	215	3.0
09-10	176	180	356	5.0
10-11	248	237	485	6.8
11-12	305	255	560	7.8
12-13	277	208	485	6.8
13-14	178	223	401	5.6
14-15	202	297	499	6.9
15-16	219	336	555	7.7
16-17	222	349	571	8.0
17-18	224	350	574	8.0
18-19	228	289	517	7.2
19-20	181	215	396	5.5
20-21	117	202	319	4.4
21-22	86	218	304	4.2
22-23	85	156	241	3.4
23-24	72	70	142	2.0
Total	3227	3955	7182	100

Traffico giornaliero medio TGM:	Dir1 Italia	5076	10137
	Dir2 Svizzera	5061	
Traffico feriale medio TFM:	Dir1 Italia	5716	11302
	Dir2 Svizzera	5585	

Giorni in funzione:	296
TGM/TFM:	0.897

DISTRIBUZIONE SETTIMANALE

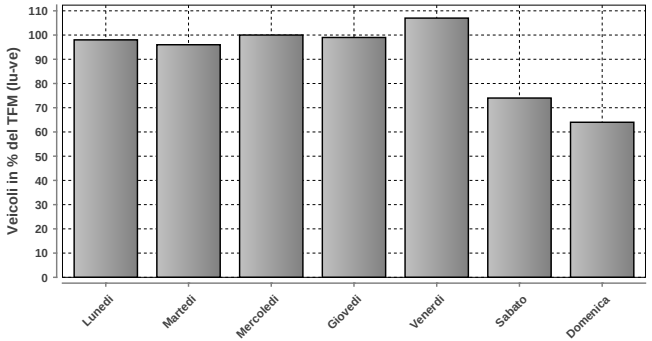

DISTRIBUZIONE SETTIMANALE			
Giorno	Media	% TFM	% TGM
Lunedì	11077	98	109
Martedì	10847	96	107
Mercoledì	11247	100	111
Giovedì	11232	99	111
Venerdì	12100	107	119
Sabato	8336	74	82
Domenica	7179	64	71
Traffico settimanale			710

DISTRIBUZIONE ANNUALE

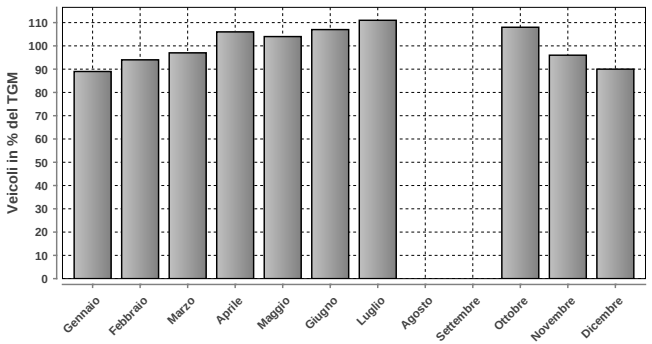

DISTRIBUZIONE ANNUALE		
Mese	Media	% TGM
Gennaio	9038	89
Febbraio	9519	94
Marzo	9866	97
Aprile	10711	106
Maggio	10540	104
Giugno	10797	107
Luglio	11252	111
Agosto	n.d.	n.d.
Settembre	n.d.	n.d.
Ottobre	10943	108
Novembre	9733	96
Dicembre	9158	90
TGM	10137	100

Massimo giornaliero	Giorno	Data	Dir1 Italia	Dir2 Svizzera	Tot 2 dir
	venerdì	04.10.2019	7323	6393	13716

Massimo orario	Giorno	Ora	Data	Dir1 Italia	Dir2 Svizzera	Tot 2 dir
	lunedì	17-18	29.04.2019	1117	164	1281

Osservazioni:

Dati:

Dipartimento del Territorio
Sezione della Mobilit

Elaborazione:

Osservatorio Ambientale
Svizzera Italiana

Dipartimento del Territorio
Sezione della mobilit

1503 - AGNO VALLONE

Evoluzione del traffico giornaliero (TGM) mensile e annuale

Anno	Gennaio	Febbraio	Marzo	Aprile	Maggio	Giugno	Luglio	Agosto	Settembre	Ottobre	Novembre	Dicembre	TGM
2019	24013	24356	25148	25308	25905	26040	26705	25112	26010	25589	24684	23846	25233
2018	23635	24745	25087	25713	25747	26596	26649	25915	26438	25760	24918	24227	25446
2017	23621	25267	26146	26081	26225	26579	26668	25837	26107	26092	25402	23212	25595
2016	24194	25453	25099	27209	26400	27241		26048		25986	25406	24699	25906
2015	24160	24991	25811	26926	26645	27016	28034	26273	27053	26928	26164	25126	26262
2014	23686	25230	25816	26579	27117	26561	27315	25938	27076	26668	25500	24820	26030
2013	24044	24472	25349	26283	26019	27602	27632	26043	27004			24421	25966
2012	23416	24463	26203	26143	26575	26830	27403	26163	26836	26787	25795	24232	25904
2011	23331	25392	25901	27199	27403	26179	27509	26417	27315	26784	25468	24948	26152
2010	22965	24255	25063				28126	26205	27214	26586	25131	24346	25557
2009	23397	24154	25283	26328	26149	26036	27007			26740	25030	24123	25475
2008						26540	27490	26054	26629	26787	24616	23124	
2007													
2006	22595	24903	26346	27273	27407								
2005	24006	25520	26458	27567	27537	27979	28332	26643	27597	27275	25899	24357	26599
2004	24197	25091	26034	27465	27436	27474	28784	26933	27660	27458	26206	25677	26705
2003	23910	25673	26603	28043	28202	27796	28961	26209	27317	27517	25977	24684	26744
2002	24093	25366	26703	27329	27271	27404	28211	26258	27453	27563	24974	24755	26453
2001	23202	25325	25807	27055	26500	26700	27457	25454	26677	27005	26061	24819	26089
2000	23369	25750	26679	27194	27749	27267	28344	26431	27648	26161	25133	24290	26335
1999	22556	24271	25600	27362	27496	27227	28610	26458	27737	27208	25549	24738	26242
1998	23081	24928	25799	26993	27248	26253	28484	25717	27252	27168	25298	24192	26039
1997	22136	24673	26104	27327	27003	26540	28293	25619	27341	27515	24858	23935	25950
1996	22833	24570	25942	27455	27063	26882	27856	25824	27029	26070	25054	23381	25828
1995	22757	24911	26000	27138	27090	26876	27414	25619	27232	27472	25554	23869	25995
1994	21928	23659	26459	26878	26625	26418	27085	25273	26888	26724	24916	24693	25638
1993	21850	23591	24510	26597	26656	26445	28164	25115	26676	25774	24882	24031	25363
1992	21529	23813	24061	26048	25933	24968	26725	24347	26454	25946	25000	23373	24850
1991	21405	22179	24516	25720	25919	25774	26767	24191	25413	25873	24288	22900	24591
1990	20925	23054	24238	25687	25556	25205	26052	23926	26205	25720	23569	21579	24311
1989	20536	21966	24282	24238	24782	24958	25946	23638	25790	25466	23285	22142	23928
1988	18552	20239	23000	24800	23500	23340	25285	23316	24934	24173	22518	21582	22937
1987	16744	18950	20434	23362	22674	22740	24457	21742	22931	22835	21318	20059	21530
1986	16332	16952	20129	20746	22199	22156	24185	21109	22764	22709	20388	19236	20765
1985	14209	18030	19682	22353	21643	22179	23875	20541	21946	21867	19207	18115	20310
1984	16320	17852	19154	21840	20234	20903	23052	20721	22183	21967	19628	18307	20182
1983	16096	16778	19436	20331	19729	20123	21373	19577	21392	21080	19100	16536	19306
1982	14762	16534	18057	20813	19989	19219	21433	19095	19935	20128	17584	16833	18709
1981	14458	15995	16458	19979	19083	19515	21390	18861	19125	19515	17604	14601	18055
1980	11980	13518	14088	15753	15103	14729	16800	14205	16023	15723	13773	13795	14274
1979			13758	15597					16128	15572	14155	13800	14600
1978			13436				16526	14554			13711	12576	13900
1977			13355	15359		14797	16240	14232			13418	12612	14300
1976													
1975													
1974													
1973													
1972													
1971													
1970													

Evoluzione del traffico giornaliero medio annuale (TGM)

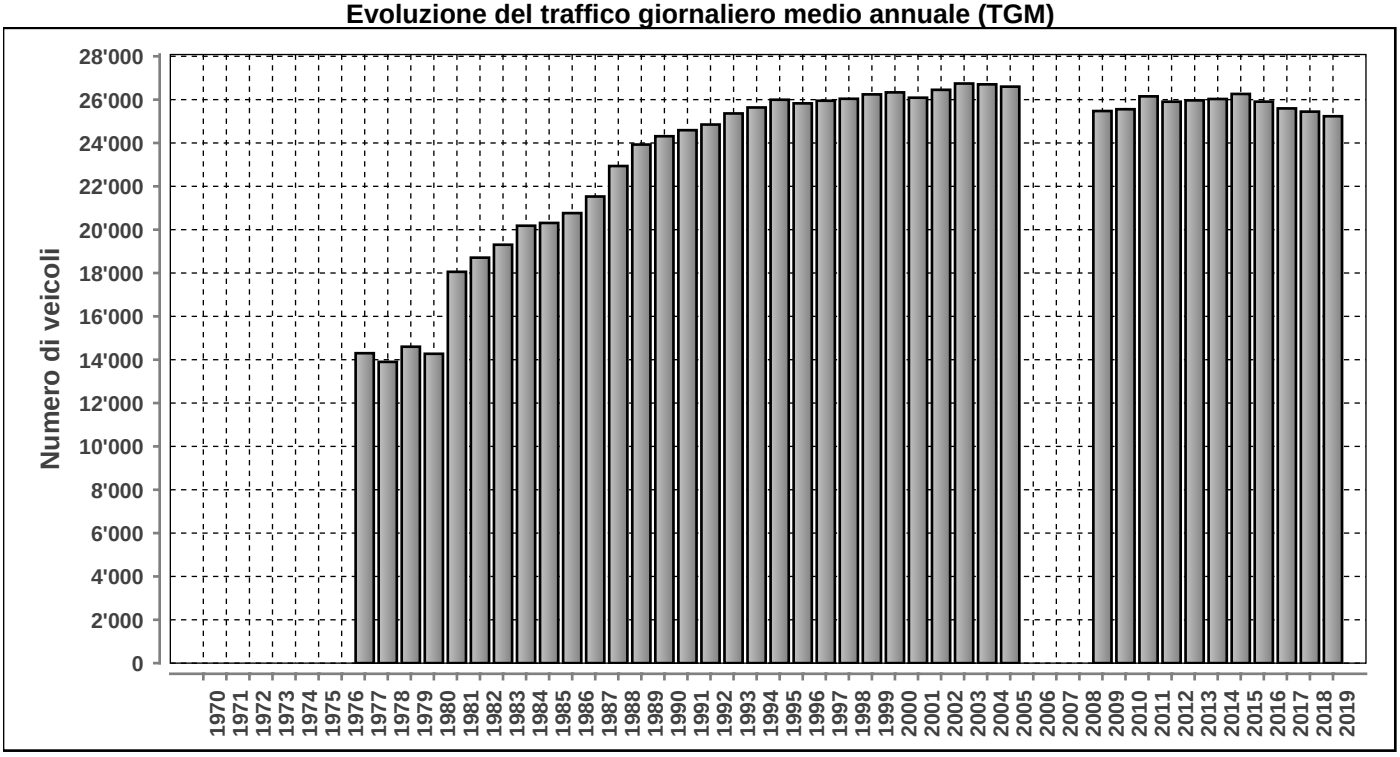

Posto conteggio: **AGNO VALLONE** | Nr: **1503** | Comune: **Agno** | Base di dati **2019**

DISTRIBUZIONE ORARIA DEI FERIALI (LU-VE)

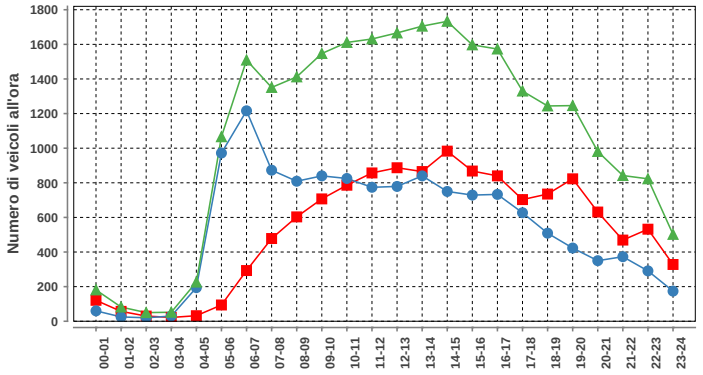

Lunedì-venerdì				
ora	Dir1	Dir2	Dir1+2	%
00-01	121	60	181	0.7
01-02	57	25	82	0.3
02-03	30	20	50	0.2
03-04	22	30	52	0.2
04-05	32	194	226	0.9
05-06	94	972	1066	4.1
06-07	293	1216	1509	5.8
07-08	478	873	1351	5.2
08-09	603	809	1412	5.4
09-10	707	840	1547	6.0
10-11	786	825	1611	6.2
11-12	857	774	1631	6.3
12-13	887	779	1666	6.4
13-14	865	840	1705	6.6
14-15	983	750	1733	6.7
15-16	868	729	1597	6.2
16-17	840	733	1573	6.1
17-18	703	627	1330	5.1
18-19	735	509	1244	4.8
19-20	823	423	1246	4.8
20-21	631	350	981	3.8
21-22	469	373	842	3.2
22-23	532	291	823	3.2
23-24	328	174	502	1.9
Total	12744	13216	25960	100

DISTRIBUZIONE ORARIA DEL SABATO

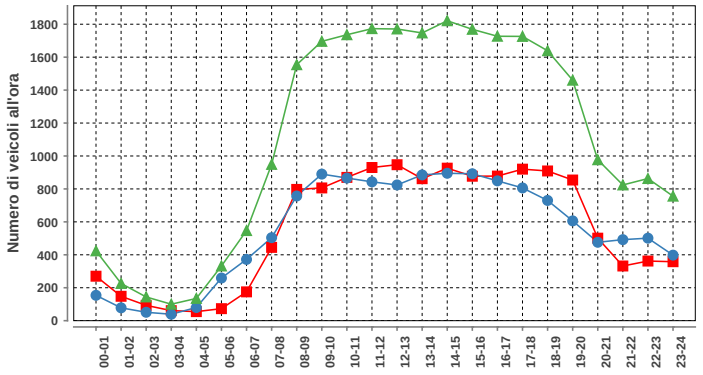

Sabato				
ora	Dir1	Dir2	Dir1+2	%
00-01	270	154	424	1.6
01-02	148	78	226	0.8
02-03	93	51	144	0.5
03-04	61	39	100	0.4
04-05	55	80	135	0.5
05-06	73	259	332	1.2
06-07	175	372	547	2.0
07-08	445	504	949	3.6
08-09	797	757	1554	5.8
09-10	806	890	1696	6.4
10-11	870	866	1736	6.5
11-12	930	843	1773	6.6
12-13	947	824	1771	6.6
13-14	862	885	1747	6.5
14-15	926	895	1821	6.8
15-16	877	892	1769	6.6
16-17	878	849	1727	6.5
17-18	920	806	1726	6.5
18-19	909	730	1639	6.1
19-20	854	606	1460	5.5
20-21	501	476	977	3.7
21-22	332	492	824	3.1
22-23	362	501	863	3.2
23-24	358	398	756	2.8
Total	13449	13247	26696	100

DISTRIBUZIONE ORARIA DELLA DOMENICA

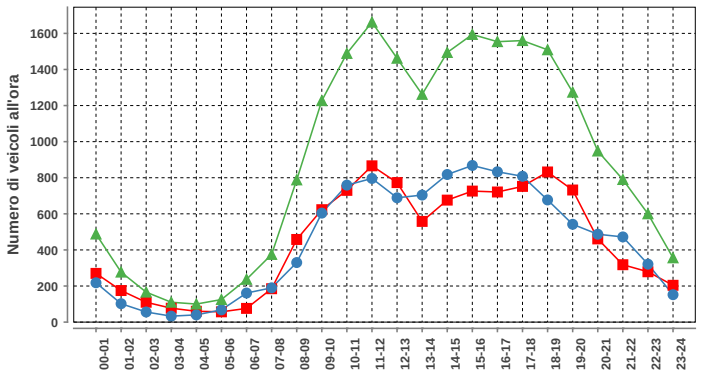

Domenica				
ora	Dir1	Dir2	Dir1+2	%
00-01	270	218	488	2.3
01-02	175	102	277	1.3
02-03	110	56	166	0.8
03-04	77	33	110	0.5
04-05	60	40	100	0.5
05-06	57	68	125	0.6
06-07	76	161	237	1.1
07-08	185	190	375	1.7
08-09	458	330	788	3.7
09-10	623	604	1227	5.7
10-11	730	759	1489	6.9
11-12	866	796	1662	7.7
12-13	773	689	1462	6.8
13-14	558	704	1262	5.9
14-15	676	818	1494	7.0
15-16	726	868	1594	7.4
16-17	721	833	1554	7.2
17-18	752	808	1560	7.3
18-19	832	677	1509	7.0
19-20	732	542	1274	5.9
20-21	461	487	948	4.4
21-22	318	472	790	3.7
22-23	279	321	600	2.8
23-24	204	152	356	1.7
Total	10719	10728	21447	100

Traffico giornaliero medio TGM:	Dir1 PONTE TRESA	12470	25233
	Dir2 AGNO	12764	
Traffico feriale medio TFM:	Dir1 PONTE TRESA	12745	25961
	Dir2 AGNO	13216	

Giorni in funzione:	363
TGM/TFM:	0.972

DISTRIBUZIONE SETTIMANALE

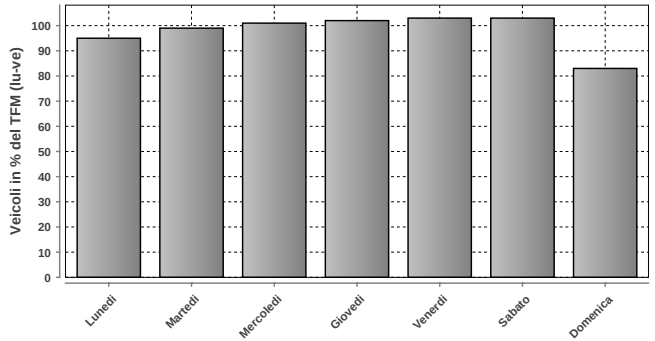

DISTRIBUZIONE SETTIMANALE			
Giorno	Media	% TFM	% TGM
Lunedì	24781	95	98
Martedì	25576	99	101
Mercoledì	26203	101	104
Giovedì	26570	102	105
Venerdì	26682	103	106
Sabato	26720	103	106
Domenica	21437	83	85
Traffico settimanale			705

DISTRIBUZIONE ANNUALE

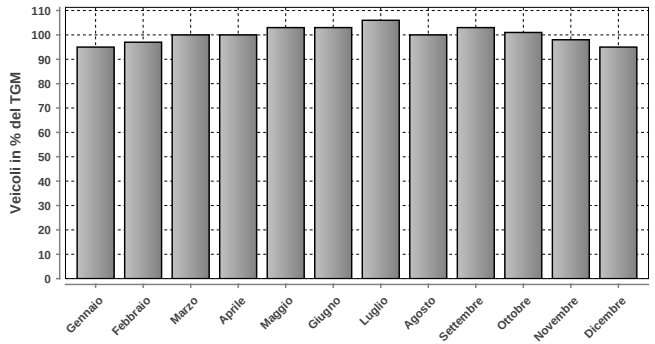

DISTRIBUZIONE ANNUALE		
Mese	Media	% TGM
Gennaio	24013	95
Febbraio	24356	97
Marzo	25148	100
Aprile	25308	100
Maggio	25905	103
Giugno	26040	103
Luglio	26705	106
Agosto	25112	100
Settembre	26010	103
Ottobre	25589	101
Novembre	24684	98
Dicembre	23846	95
TGM	25233	100

	Giorno	Data	Dir1 PONTE TRESA	Dir2 AGNO	Tot 2 dir
Massimo giornaliero	sabato	04.05.2019	14869	14375	29244

	Giorno	Ora	Data	Dir1 PONTE TRESA	Dir2 AGNO	Tot 2 dir
Massimo orario	mercoledì	15-16	01.05.2019	1126	907	2033

Osservazioni:

Dati:

Dipartimento del Territorio
Sezione della Mobilit

Elaborazione:

OASI
Osservatorio Ambientale
Svizzera Italiana

Dipartimento del Territorio
Sezione della mobilit

1504 - BREGANZONA CRESPERA

Evoluzione del traffico giornaliero (TGM) mensile e annuale

Anno	Gennaio	Febbraio	Marzo	Aprile	Maggio	Giugno	Luglio	Agosto	Settembre	Ottobre	Novembre	Dicembre	TGM
2019										11146	10744	9822	
2018	9152	9776	10158	9965	10071	9679	8934		9817	10341	10657	8994	**9704**
2017	9235	10068	10675			9438	9041		10203	10456	10294	9083	**9818**
2016	9297	10325	9823			10252			10400	10544	10425	9711	**10008**
2015	9839	10536	11346	11576	10363	10285	9769	8452	10830	11003	11320	10116	**10439**
2014	9795	11153	11319	11926	11706	11006	10865	9072	11615	11609	11114	10474	**10964**
2013	10316	10645	11092	11505	11330	11891	11341	9376	11863	11964	11490	10745	**11127**
2012	11893	12855	13928	13233	13649	13210	12538	9819	12110	12375	11652	10210	**12289**
2011	11576	13387	13457	13837	14443	12716	13467	12564	14321	14110	13810	12764	**13369**
2010	11611	12540	13554	13639	13033	12991	12702	11255	13884	13643	13115	11930	**12827**
2009	11728	12721	13624	13736	13802	12928	12841	11293	13799	13923	13113	11988	**12948**
2008	11596	12684	12492	13714	12872	12949		11576	14244	14466	13465	12099	**12943**
2007	11841	12583	13151	12852	12750	12137	11864	10815	12839	13537	13056	11905	**12440**
2006	10811	12536	12912	12583	13112	12259	11652	11020	13049	13072	12848	11887	**12306**
2005	11486	12566	13021	13511	12776	12944	12009	11077	13247	12973	12535	11719	**12482**
2004	12138	12200	12605	13197	12283						12699	12738	
2003	11227	12365	12091	12716	12784	12110	11950	10246	12727	13102			**12132**
2002	11386	11903	12442	12465	11994	11988	11825	10425	12389	13026	12308	11662	**11984**
2001	10554	11658	11969	12216	12665	11661	11468	10753	12382	13141	12752	11495	**11893**
2000	10050	11496	11577	11399	12034	10769	11024	9959	11869	11966	11878	10885	**11238**
1999	9658	10610	11302	11385	11201	11067	10815	9773	11640	11600	11283	10742	**10921**
1998	9526	10400	10703	10870	10704	10384	9892	8995	11046	11353	10989	10325	**10428**
1997	9215	10307	10507	11023	10825	11279	10702	8734	10842	11129	10616	9848	**10414**
1996	9369	10086	10278	10877	10262	10221	10087	8508	10787	9768	10482	9503	**10020**
1995	8043	8818	9142	9129	9305	8860	8424	7721	10015	10908	11222	9528	**9257**
1994	8778	9603	10589	10205	10075	9786	8272	7509	9109	9550	9331	8748	**9300**
1993	8819	9656	9955	10241	9961	9849	9617	8460	10116	9982	10013	9532	**9680**
1992	9205	9768	10103	10712	10488	9903	10029	8526	10461	10436	10009	9294	**9920**
1991	8275												
1990	8800	9600	10100	10192	10500	9700	9263	6464	9012	10024	9839	8774	**9350**
1989													
1988													
1987													
1986													
1985													
1984													
1983													
1982													
1981													
1980													
1979													
1978													
1977													
1976													
1975													
1974													
1973													
1972													
1971													
1970													

Evoluzione del traffico giornaliero medio annuale (TGM)

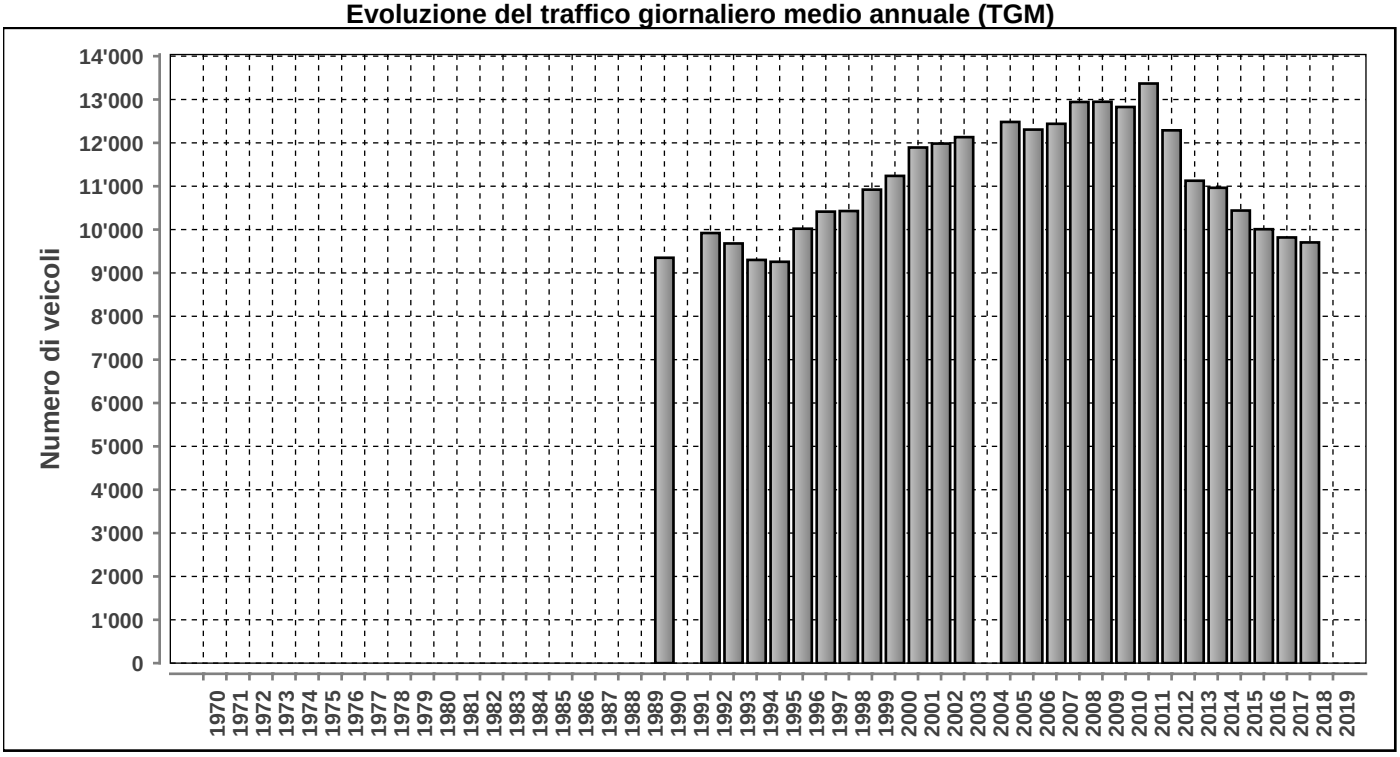

Posto conteggio: **BREGANZONA CRESPERA** | Nr: **1504** | Comune: **Breganzona** | Base di dati **2019**

DISTRIBUZIONE ORARIA DEI FERIALI (LU-VE)

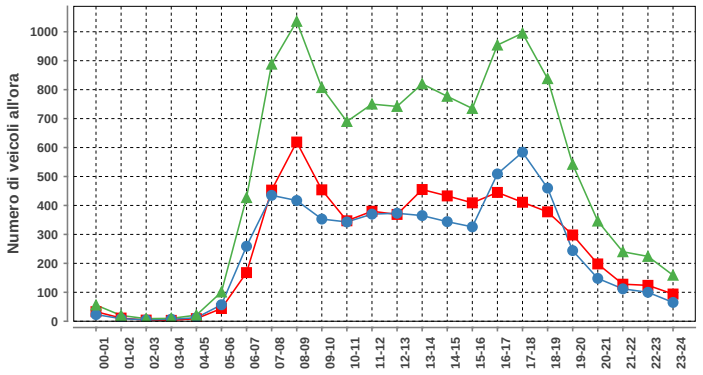

Lunedì-venerdì				
ora	Dir1	Dir2	Dir1+2	%
00-01	33	23	56	0.5
01-02	11	9	20	0.2
02-03	4	5	9	0.1
03-04	3	7	10	0.1
04-05	9	12	21	0.2
05-06	44	57	101	0.8
06-07	168	259	427	3.5
07-08	453	435	888	7.3
08-09	619	417	1036	8.5
09-10	454	353	807	6.6
10-11	347	343	690	5.7
11-12	380	370	750	6.2
12-13	369	373	742	6.1
13-14	455	365	820	6.7
14-15	433	344	777	6.4
15-16	409	326	735	6.0
16-17	445	509	954	7.8
17-18	411	584	995	8.2
18-19	378	460	838	6.9
19-20	298	244	542	4.4
20-21	198	148	346	2.8
21-22	128	112	240	2.0
22-23	124	100	224	1.8
23-24	94	65	159	1.3
Total	6267	5920	12187	100

DISTRIBUZIONE ORARIA DEL SABATO

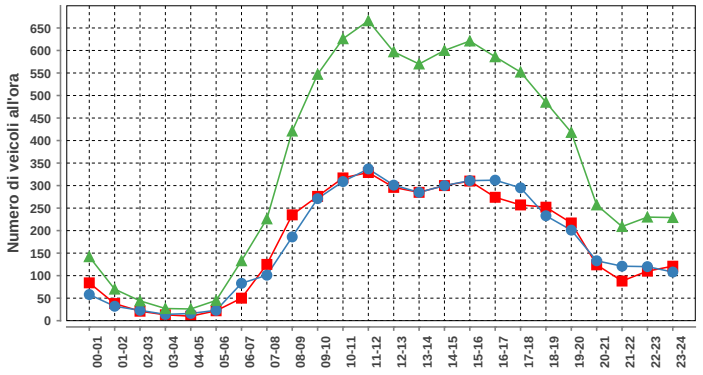

Sabato				
ora	Dir1	Dir2	Dir1+2	%
00-01	84	58	142	1.7
01-02	38	32	70	0.8
02-03	21	23	44	0.5
03-04	13	14	27	0.3
04-05	10	16	26	0.3
05-06	22	23	45	0.5
06-07	50	83	133	1.6
07-08	125	101	226	2.7
08-09	235	186	421	5.1
09-10	276	271	547	6.6
10-11	317	309	626	7.5
11-12	329	337	666	8.0
12-13	296	301	597	7.2
13-14	285	285	570	6.8
14-15	300	300	600	7.2
15-16	310	311	621	7.5
16-17	274	312	586	7.0
17-18	257	295	552	6.6
18-19	252	233	485	5.8
19-20	217	201	418	5.0
20-21	124	133	257	3.1
21-22	88	121	209	2.5
22-23	110	120	230	2.8
23-24	121	108	229	2.8
Total	4154	4173	8327	100

DISTRIBUZIONE ORARIA DELLA DOMENICA

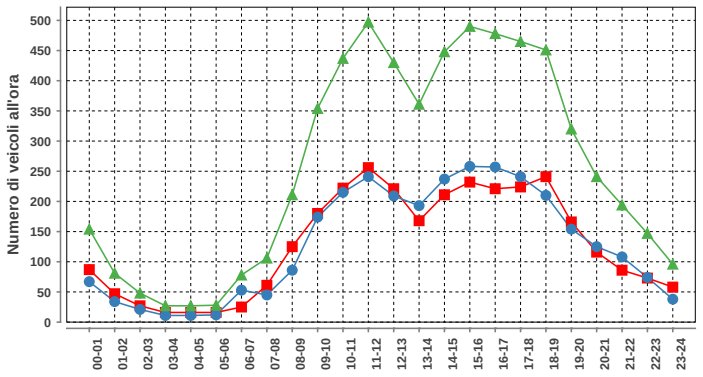

Domenica				
ora	Dir1	Dir2	Dir1+2	%
00-01	87	67	154	2.5
01-02	47	34	81	1.3
02-03	27	21	48	0.8
03-04	16	11	27	0.4
04-05	16	11	27	0.4
05-06	16	12	28	0.5
06-07	25	53	78	1.3
07-08	61	45	106	1.7
08-09	125	86	211	3.4
09-10	180	174	354	5.7
10-11	222	215	437	7.1
11-12	256	241	497	8.1
12-13	221	209	430	7.0
13-14	168	193	361	5.9
14-15	211	237	448	7.3
15-16	232	258	490	7.9
16-17	221	257	478	7.7
17-18	224	241	465	7.5
18-19	241	210	451	7.3
19-20	166	154	320	5.2
20-21	116	125	241	3.9
21-22	86	108	194	3.1
22-23	73	74	147	2.4
23-24	58	38	96	1.6
Total	3095	3074	6169	100

Traffico giornaliero medio TGM:	Dir1 Agno	n.d.	n.d.
	Dir2 Lugano	n.d.	
Traffico feriale medio TFM:	Dir1 Agno	n.d.	n.d.
	Dir2 Lugano	n.d.	

Giorni in funzione:	92
TGM/TFM:	n.d.

DISTRIBUZIONE SETTIMANALE

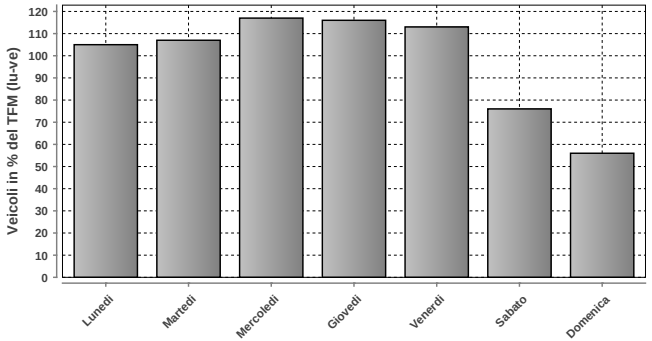

DISTRIBUZIONE SETTIMANALE			
Giorno	Media	% TFM	% TGM
Lunedì	11479	105	109
Martedì	11746	107	111
Mercoledì	12789	117	121
Giovedì	12714	116	120
Venerdì	12347	113	117
Sabato	8325	76	79
Domenica	6165	56	58
Traffico settimanale			715

DISTRIBUZIONE ANNUALE

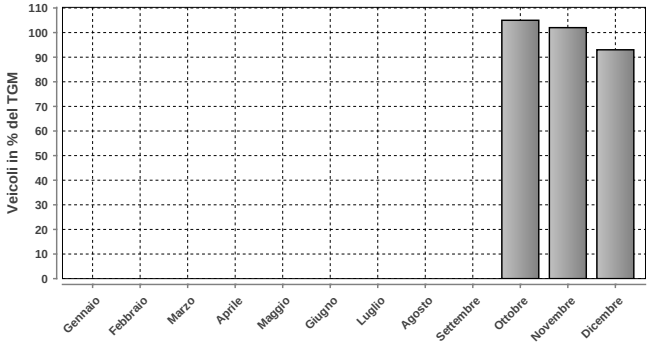

DISTRIBUZIONE ANNUALE		
Mese	Media	% TGM
Gennaio	n.d.	n.d.
Febbraio	n.d.	n.d.
Marzo	n.d.	n.d.
Aprile	n.d.	n.d.
Maggio	n.d.	n.d.
Giugno	n.d.	n.d.
Luglio	n.d.	n.d.
Agosto	n.d.	n.d.
Settembre	n.d.	n.d.
Ottobre	11146	105
Novembre	10744	102
Dicembre	9822	93
TGM	10569	100

	Giorno	Data	Dir1 Agno	Dir2 Lugano	Tot 2 dir
Massimo giornaliero	venerdì	04.10.2019	6749	7032	13781

	Giorno	Ora	Data	Dir1 Agno	Dir2 Lugano	Tot 2 dir
Massimo orario	venerdì	18-19	04.10.2019	464	880	1344

Osservazioni:

Dati:

Dipartimento del Territorio
Sezione della Mobilit

Elaborazione:

OASI
Osservatorio Ambientale
Svizzera Italiana

Dipartimento del Territorio
Sezione della mobilit

1505 - MAROGGIA

Evoluzione del traffico giornaliero (TGM) mensile e annuale

Anno	Gennaio	Febbraio	Marzo	Aprile	Maggio	Giugno	Luglio	Agosto	Settembre	Ottobre	Novembre	Dicembre	TGM
2019	10185	11175	11715	12348	12253	12387	13038	11108	12544	12235	11134	10238	**11695**
2018	10504	11310	11834	12401	12874	13137	13218	11563	12695	12508	11608	10659	**12026**
2017	10363	11784	12672	13084	13548	13463	14175	12173	13359	13657	12728	11000	**12663**
2016	10460	11823	12663	13351	12883	13737		12303	13721	12512	11494	11362	**12436**
2015	10854	11559	12481	13484	13275	13740	14473	12114	13934	13424	13170	11988	**12876**
2014	10504	11951	12047		13361	13444		12372		13311	12410	11783	**12586**
2013	10457	10722	11662	12793	12777	13452	14223	12174	12957	12869	12258	11477	**12330**
2012	10264	10737	12302	12240	12536	12625	13727	12113	12758	12912	12172	10898	**12115**
2011	10006	11724	11981	12886	13402	12763	14044	12352	12877	12655	12117	11238	**12358**
2010	9640	10918	11761	12557	12302	12316	14128	12525	13203	12429	11407	10396	**11993**
2009	9645	10617	11686	12615	12760	12755	13809	12482	12610	12783	11712	10576	**12007**
2008	10156	11271	11842	12655	12379	12857	13755	12605	12612	12526	11497	11034	**12100**
2007	10510	11197	12032	13687	12699	12844	14136	12648	13126	14073	11985	10992	**12500**
2006	9510	10815	11452	12657	12355	12183	13390	12589	12681	12587	11877	10969	**11922**
2005	10281	10761	12008	12323	12681	12932	14009	12733	12628	12422	11484	10617	**12081**
2004	9962	10642	11456	12570	12889	12743	14192	13311	12854	12531	11716	11243	**12179**
2003	9859	10918	11288	12792	12870	13541	14507	13178	12723	12418	11279	10644	**12168**
2002	9366	10733	11895	12403	12252	12818	14097	12858	12794	12309	11109	10808	**11954**
2001	9427	10545	10640	12530	12500	12685	14372	12918	12285	12059	11165	10312	**11786**
2000	9909	10983	11169	12310	12267	11947	13881	12700	12463	11364	10895	10173	**11673**
1999	9515	10383	10940	12062	12494	12056	13630	12611	12332	12618	10911	10124	**11648**
1998	9619	10371	11017	11592	12027	11627	13449	12677	12081	11609	11064	10159	**11448**
1997	8584	10335	11326	11763	11637	11260	13060	12417	12094	11546	10766	9845	**11217**
1996	8817	9809	10512	11688	11236	11324	12561	11838	11556	10712	9959	9061	**10757**
1995	9176	10514	10656	11577	11668	11407	12991	11852	11621	11286	10229	9039	**11003**
1994	8875	9538	11000	11524	11220	11363	12869	11604	11000	10500	10304	9731	**10794**
1993	9468	10147	10555	11794	12162	11574	13058	12153	11359	10650	10174	9498	**11055**
1992	9433	10813	11119	12387	11865	11635	12784	12068	12972	11771	10940	9981	**11479**
1991	9565	9448	11007	11820	11611	12141	13772	12405	12124	11696	11067	10003	**11340**
1990	9300	9450	11200	13829	12124	12116	13472	12292	12768	12350	11210	9302	**11600**
1989													
1988													
1987	8600	9200	9838	11838	11602	11649	12952	12112	12414	11176	10542	9430	**10950**
1986													
1985													
1984													
1983													
1982													
1981													
1980													
1979			5993	7096	6925				7220	6668			**6600**
1978													
1977													
1976													
1975	5000	5605	5800	6113	6300	6559	8301	7282	6912	6755	5844	5538	**6334**
1974	4796	5258	5583	6614	6867	6873	7974	7132	7054	6800	6200	5918	**6422**
1973	4877	5792	6204	6706	6613	7095	8027	7355	6953	6541	5635	4907	**6392**
1972	4768	5390	6023	6685	6776	7332	8345	8146	6820	6700	5920	5262	**6514**
1971	5000	5500	5718	6689	6626	7092	8216	8207	7764	6535	5740	5239	**6527**
1970	4475	5611	6808	10759	9805	10030	10003	10221	8001	6264	5574	5088	**7720**

Evoluzione del traffico giornaliero medio annuale (TGM)

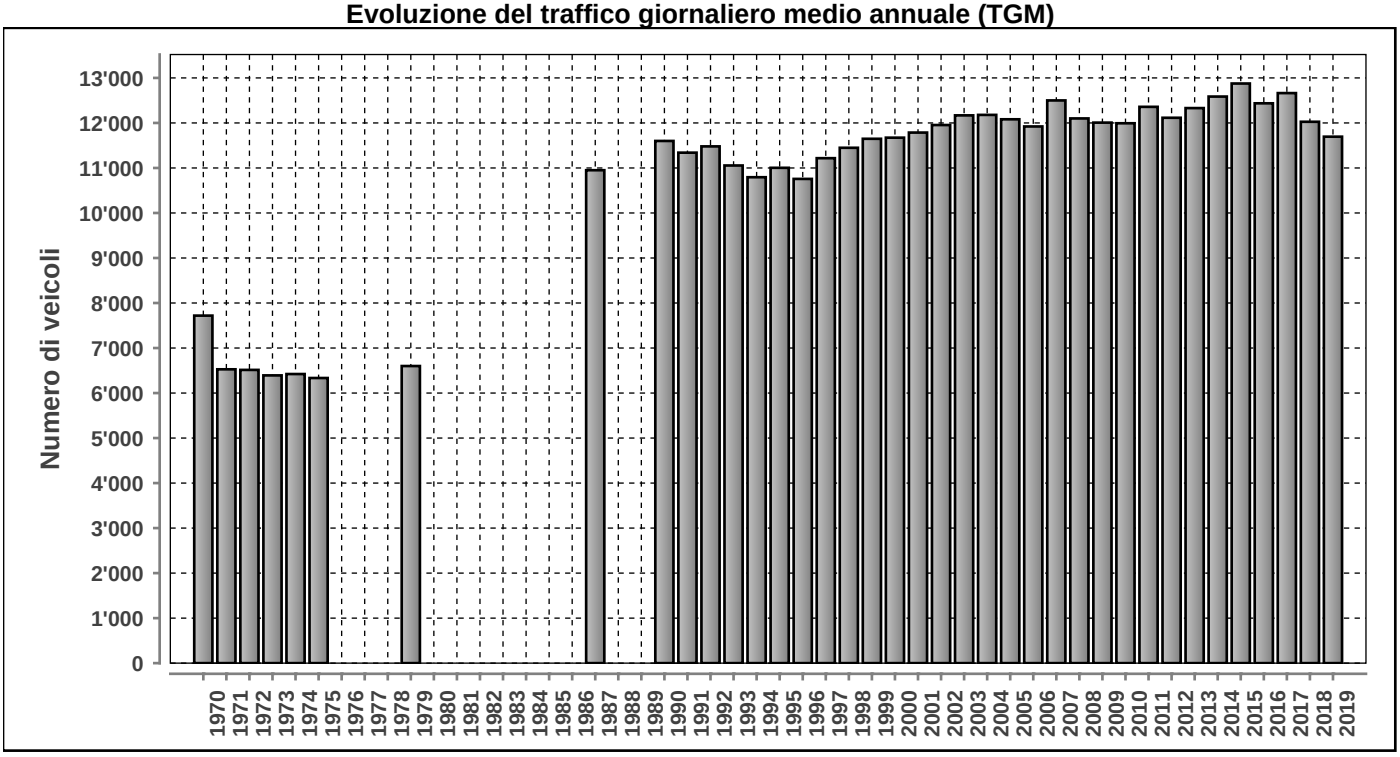

Posto conteggio: **MAROGGIA** | Nr: **1505** | Comune: **Maroggia** | Base di dati **2019**

DISTRIBUZIONE ORARIA DEI FERIALI (LU-VE)

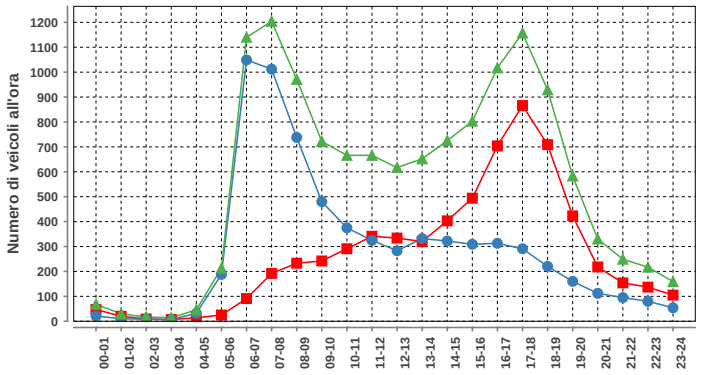

Lunedì-venerdì				
ora	Dir1	Dir2	Dir1+2	%
00-01	47	21	68	0.5
01-02	20	10	30	0.2
02-03	9	8	17	0.1
03-04	7	7	14	0.1
04-05	14	32	46	0.3
05-06	25	188	213	1.6
06-07	91	1049	1140	8.6
07-08	192	1012	1204	9.1
08-09	233	738	971	7.4
09-10	242	480	722	5.5
10-11	291	375	666	5.0
11-12	341	325	666	5.0
12-13	334	283	617	4.7
13-14	320	332	652	4.9
14-15	403	322	725	5.5
15-16	494	309	803	6.1
16-17	704	313	1017	7.7
17-18	866	291	1157	8.8
18-19	709	220	929	7.0
19-20	423	160	583	4.4
20-21	218	112	330	2.5
21-22	154	95	249	1.9
22-23	137	80	217	1.6
23-24	105	54	159	1.2
Total	6379	6816	13195	100

DISTRIBUZIONE ORARIA DEL SABATO

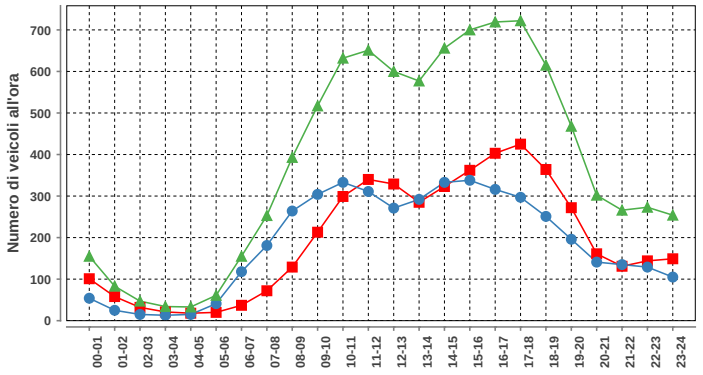

Sabato				
ora	Dir1	Dir2	Dir1+2	%
00-01	101	54	155	1.7
01-02	58	25	83	0.9
02-03	32	15	47	0.5
03-04	21	13	34	0.4
04-05	18	15	33	0.4
05-06	20	41	61	0.7
06-07	37	118	155	1.7
07-08	72	181	253	2.8
08-09	129	264	393	4.3
09-10	213	304	517	5.6
10-11	299	333	632	6.9
11-12	340	311	651	7.1
12-13	329	271	600	6.5
13-14	285	292	577	6.3
14-15	323	333	656	7.2
15-16	362	338	700	7.6
16-17	403	316	719	7.8
17-18	425	297	722	7.9
18-19	364	251	615	6.7
19-20	272	196	468	5.1
20-21	161	141	302	3.3
21-22	131	135	266	2.9
22-23	144	129	273	3.0
23-24	149	105	254	2.8
Total	4688	4478	9166	100

DISTRIBUZIONE ORARIA DELLA DOMENICA

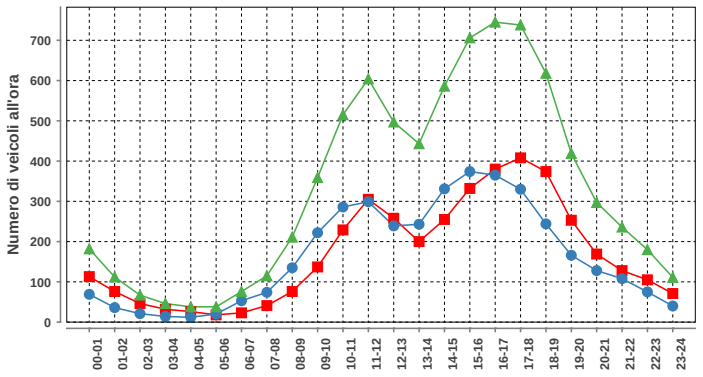

Domenica				
ora	Dir1	Dir2	Dir1+2	%
00-01	113	69	182	2.3
01-02	76	36	112	1.4
02-03	46	21	67	0.8
03-04	32	14	46	0.6
04-05	26	12	38	0.5
05-06	18	20	38	0.5
06-07	23	53	76	1.0
07-08	41	74	115	1.4
08-09	76	135	211	2.7
09-10	137	222	359	4.5
10-11	229	286	515	6.5
11-12	305	299	604	7.6
12-13	258	239	497	6.3
13-14	200	243	443	5.6
14-15	255	331	586	7.4
15-16	332	374	706	8.9
16-17	380	365	745	9.4
17-18	408	330	738	9.3
18-19	374	244	618	7.8
19-20	253	166	419	5.3
20-21	169	128	297	3.7
21-22	128	108	236	3.0
22-23	105	75	180	2.3
23-24	71	40	111	1.4
Total	4055	3884	7939	100

Traffico giornaliero medio TGM:	Dir1 Mendrisio	5731	11695
	Dir2 Lugano	5964	
Traffico feriale medio TFM:	Dir1 Mendrisio	6379	13192
	Dir2 Lugano	6814	

Giorni in funzione:	364
TGM/TFM:	0.887

DISTRIBUZIONE SETTIMANALE

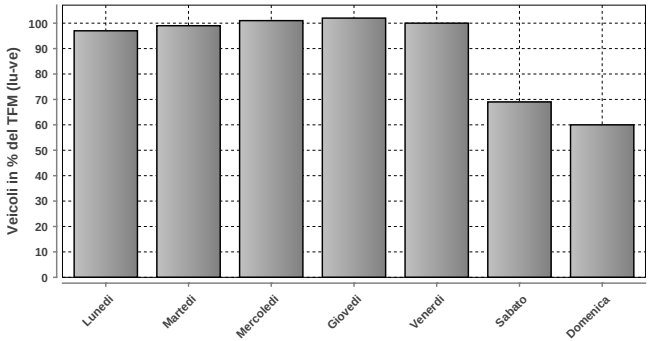

DISTRIBUZIONE SETTIMANALE			
Giorno	Media	% TFM	% TGM
Lunedì	12785	97	109
Martedì	13071	99	112
Mercoledì	13380	101	114
Giovedì	13509	102	116
Venerdì	13229	100	113
Sabato	9160	69	78
Domenica	7937	60	68
Traffico settimanale			710

DISTRIBUZIONE ANNUALE

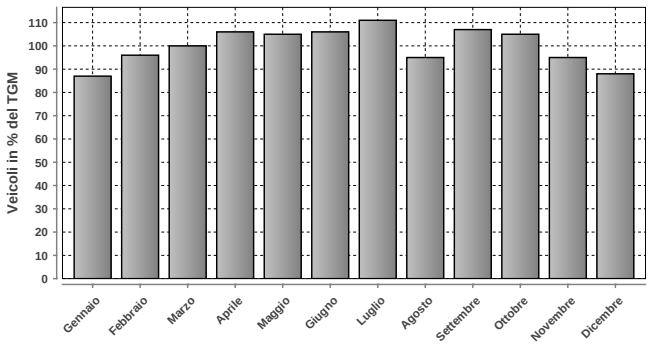

DISTRIBUZIONE ANNUALE		
Mese	Media	% TGM
Gennaio	10185	87
Febbraio	11175	96
Marzo	11715	100
Aprile	12348	106
Maggio	12253	105
Giugno	12387	106
Luglio	13038	111
Agosto	11108	95
Settembre	12544	107
Ottobre	12235	105
Novembre	11134	95
Dicembre	10238	88
TGM	11695	100

Massimo giornaliero	Giorno	Data	Dir1 Mendrisio	Dir2 Lugano	Tot 2 dir
	mercoledì	13.03.2019	8699	7300	15999

Massimo orario	Giorno	Ora	Data	Dir1 Mendrisio	Dir2 Lugano	Tot 2 dir
	lunedì	07-08	11.03.2019	209	1358	1567

Osservazioni:

Dati:

Dipartimento del Territorio
Sezione della Mobilit

Elaborazione:

OASI
Osservatorio Ambientale
Svizzera Italiana

Dipartimento del Territorio
Sezione della mobilit

1506 - LAMONE OSTARIETTA

Evoluzione del traffico giornaliero (TGM) mensile e annuale

Anno	Gennaio	Febbraio	Marzo	Aprile	Maggio	Giugno	Luglio	Agosto	Settembre	Ottobre	Novembre	Dicembre	TGM
2019	15706	16859	16760	17596	17806	16845	17925	14851	17836	18187	17189	15947	**16956**
2018	15454	16745	17190	17628	17400	17551	17069	15077	17673	18410	17311	15744	**16929**
2017	15380	17213	18477	17680	17994	17351	17279	15462		18371	17642	15346	**17143**
2016	15247	17405	17630	19055	17495	18482	17635	15494	18891	18024	17743	16501	**17450**
2015	15532	17253	18008	18870	17696	18270	18555	15381	18877	18659	18296	16699	**17668**
2014	15452	17404	17496	19137	18299	17662	18034	15260	18979	18599	17628	16447	**17513**
2013	15325	16259	16312	17509	17301	18593	18790	15395	18455	18705	17850	16095	**17214**
2012	14642	16580	17262	16778	17519	17127	17315	15000	17560	18147	17284	15130	**16688**
2011	14285	16600	16948	17431	17892	16184	17045	15209	17856	17377	17015	15657	**16620**
2010	13656	15509	16605	17096	16307	16902	17227	14811	17840	17125	16651	15249	**16245**
2009	13449	15251	16105	16604	16543	16140	16816	14149	17369	17087	16090	14769	**15855**
2008	13848	15369	14830	16615	15454	16097	16051	13410	16638	16998	15641	14002	**15415**
2007	14011	15174	15688	15868	15649	15014	15645	13712	16109	16865	16040	14391	**15344**
2006	12886	14803	15565	15703	16851	15945	16000	14143	16479	16421	15888	14279	**15412**
2005	13748	15369	15963	16667	16048	16462	15896	14118	16414	15867	15478	13976	**15493**
2004	12444	13627	13755	14794	14805	15004	16599	14158	17081	17029	16011	15437	**15056**
2003	12851	14242	14004	14840	14790	14138	14853	12489	15146	14996	13910	12876	**14095**
2002	12492	13794	14051	14717	14387	14443	14683	12999	14768	15130	18994	13201	**14472**
2001	12294	13822	13765	13703	14374	13740	14474	12453	13657	13408	12809	12469	**13414**
2000	12363	14120	13981	13905	14925	13378	14265	12465	14637	14587	14104	12823	**13792**
1999	12079	13823	14365	14920	14605	14582	14703	12719	15349	15048	14527	13631	**14192**
1998	12301	13606	13925	14191	14088	13639	14326	12023	14860	15036	14489	13072	**13792**
1997	11665	13408	13564	14845	13582	14036	14178	11579	14648	15076	14026	13059	**13633**
1996	11336	12699	12453	12767	13057	13284	13806	11546	10710	12976	12300	12098	**12419**
1995	11020	11959	12049	12699	13241	12639	12700	11244	13329	14148	13089	11457	**12463**
1994	11925	13400	14904	14281	13703	13075	13847	12257	14800	14000	12221	11423	**13320**
1993	11799	13532	13893	14350	13723	13940	14344	11946	14722	14091	13968	12966	**13600**
1992	11896	13713	13739	14558	14035	13534	14557	11922	15103	14402	14109	12847	**13694**
1991													
1990													
1989													
1988													
1987													
1986													
1985													
1984													
1983													
1982													
1981													
1980													
1979													
1978													
1977													
1976													
1975													
1974													
1973													
1972													
1971													
1970													

Evoluzione del traffico giornaliero medio annuale (TGM)

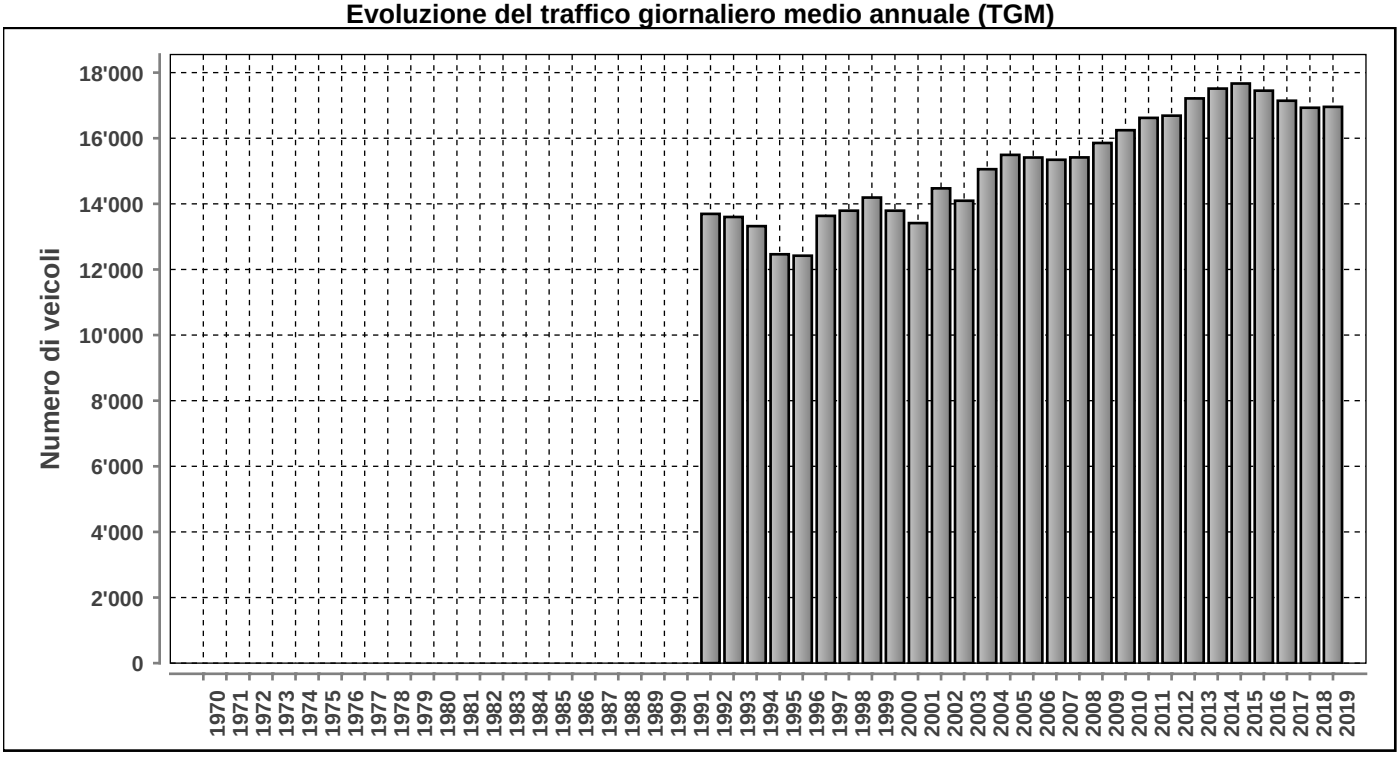

Posto conteggio: **LAMONE OSTARIETTA** | Nr: **1506** | Comune: **Lamone** | Base di dati **2019**

DISTRIBUZIONE ORARIA DEI FERIALI (LU-VE)

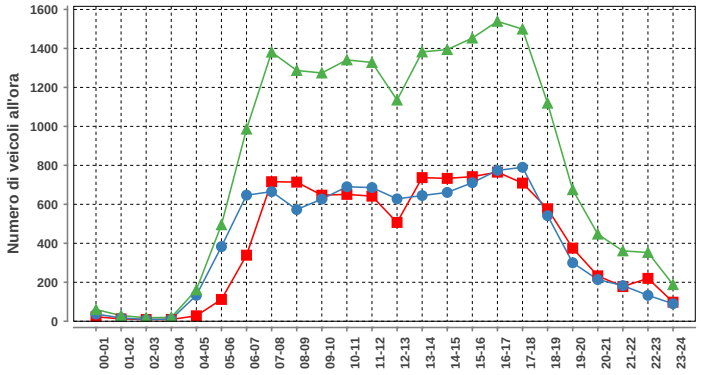

Lunedì-venerdì				
ora	Dir1	Dir2	Dir1+2	%
00-01	23	37	60	0.3
01-02	12	17	29	0.1
02-03	9	9	18	0.1
03-04	9	11	20	0.1
04-05	28	133	161	0.8
05-06	112	383	495	2.5
06-07	339	647	986	4.9
07-08	716	665	1381	6.9
08-09	714	573	1287	6.5
09-10	647	627	1274	6.4
10-11	651	690	1341	6.7
11-12	642	686	1328	6.7
12-13	507	628	1135	5.7
13-14	737	645	1382	6.9
14-15	733	661	1394	7.0
15-16	742	711	1453	7.3
16-17	765	774	1539	7.7
17-18	709	790	1499	7.5
18-19	577	542	1119	5.6
19-20	375	300	675	3.4
20-21	233	214	447	2.2
21-22	178	183	361	1.8
22-23	220	133	353	1.8
23-24	98	90	188	0.9
Total	9776	10149	19925	100

DISTRIBUZIONE ORARIA DEL SABATO

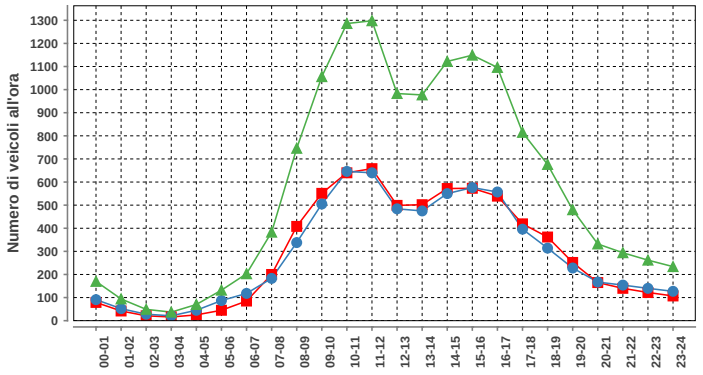

Sabato				
ora	Dir1	Dir2	Dir1+2	%
00-01	79	91	170	1.2
01-02	42	52	94	0.7
02-03	21	28	49	0.4
03-04	16	21	37	0.3
04-05	25	45	70	0.5
05-06	45	87	132	0.9
06-07	85	118	203	1.5
07-08	200	183	383	2.7
08-09	408	338	746	5.3
09-10	551	505	1056	7.6
10-11	640	646	1286	9.2
11-12	658	640	1298	9.3
12-13	499	484	983	7.0
13-14	502	475	977	7.0
14-15	572	550	1122	8.0
15-16	573	576	1149	8.2
16-17	539	557	1096	7.9
17-18	419	396	815	5.8
18-19	362	314	676	4.8
19-20	252	228	480	3.4
20-21	165	167	332	2.4
21-22	140	154	294	2.1
22-23	122	140	262	1.9
23-24	107	127	234	1.7
Total	7022	6922	13944	100

DISTRIBUZIONE ORARIA DELLA DOMENICA

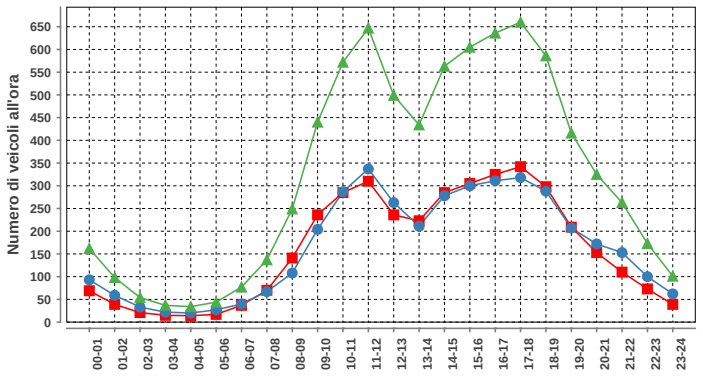

Domenica				
ora	Dir1	Dir2	Dir1+2	%
00-01	69	93	162	2.1
01-02	39	59	98	1.3
02-03	21	33	54	0.7
03-04	15	22	37	0.5
04-05	14	20	34	0.4
05-06	17	27	44	0.6
06-07	37	40	77	1.0
07-08	70	67	137	1.8
08-09	141	108	249	3.2
09-10	236	204	440	5.6
10-11	285	287	572	7.3
11-12	310	337	647	8.3
12-13	236	263	499	6.4
13-14	223	211	434	5.6
14-15	285	278	563	7.2
15-16	305	300	605	7.7
16-17	325	311	636	8.1
17-18	342	318	660	8.4
18-19	298	288	586	7.5
19-20	209	207	416	5.3
20-21	153	172	325	4.2
21-22	110	153	263	3.4
22-23	73	100	173	2.2
23-24	39	62	101	1.3
Total	3852	3960	7812	100

Traffico giornaliero medio TGM:	Dir1 Lugano	8350	16956
	Dir2 Rivera	8607	
Traffico feriale medio TFM:	Dir1 Lugano	9772	19922
	Dir2 Rivera	10150	

Giorni in funzione:	363
TGM/TFM:	0.851

DISTRIBUZIONE SETTIMANALE

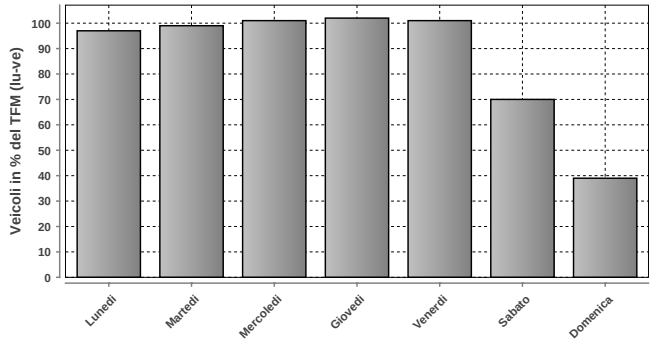

DISTRIBUZIONE SETTIMANALE			
Giorno	Media	% TFM	% TGM
Lunedì	19422	97	115
Martedì	19636	99	116
Mercoledì	20130	101	119
Giovedì	20252	102	119
Venerdì	20181	101	119
Sabato	14028	70	83
Domenica	7811	39	46
Traffico settimanale			716

DISTRIBUZIONE ANNUALE

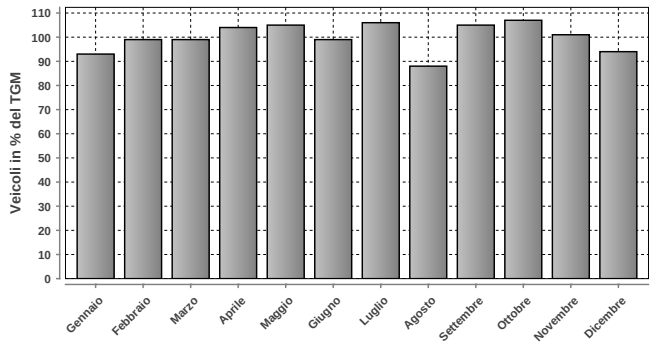

DISTRIBUZIONE ANNUALE		
Mese	Media	% TGM
Gennaio	15706	93
Febbraio	16859	99
Marzo	16760	99
Aprile	17596	104
Maggio	17806	105
Giugno	16845	99
Luglio	17925	106
Agosto	14851	88
Settembre	17836	105
Ottobre	18187	107
Novembre	17189	101
Dicembre	15947	94
TGM	16956	100

	Giorno	Data	Dir1 Lugano	Dir2 Rivera	Tot 2 dir
Massimo giornaliero	mercoledì	29.05.2019	11962	11708	23670

	Giorno	Ora	Data	Dir1 Lugano	Dir2 Rivera	Tot 2 dir
Massimo orario	mercoledì	16-17	29.05.2019	904	987	1891

Osservazioni:

Dati:

Dipartimento del Territorio
Sezione della Mobilit

Elaborazione:

OASI
Osservatorio Ambientale
Svizzera Italiana

1507 - LUGANO SUD AS - RAMPE SUD

Evoluzione del traffico giornaliero (TGM) mensile e annuale

Anno	Gennaio	Febbraio	Marzo	Aprile	Maggio	Giugno	Luglio	Agosto	Settembre	Ottobre	Novembre	Dicembre	TGM
2019													
2018	24104	25287	25777	25953	25596	24961	24509	21519		26268			**24808**
2017	24187	25478	27002	25628	26040	24059	23806	21764	26467	26492	26085	24387	**25106**
2016	23881	24982	25554	27138	25528	25967		21958	26592	27040	26517	25801	**25497**
2015			27243			27372		23292	28775	28252	27864		
2014	24778	26502	26461	27052	27019	26425	27281	22858	28125	28484	27302	26822	**26577**
2013	24257	24475	25375	26876	26082	26497	25959	22352	27210	27831	26764	25938	**25801**
2012	25435	25624	27640	27301	27034	26599	26604	21962	25591	26667	26172	24502	**25925**
2011	25212	27101	27699	27844	27777	26507	26983	23985	28371	28153	27995	27577	**27094**
2010													
2009													
2008													
2007													
2006													
2005													
2004													
2003													
2002													
2001													
2000													
1999													
1998													
1997													
1996													
1995													
1994													
1993													
1992													
1991													
1990													
1989													
1988													
1987													
1986													
1985													
1984													
1983													
1982													
1981													
1980													
1979													
1978													
1977													
1976													
1975													
1974													
1973													
1972													
1971													
1970													

Evoluzione del traffico giornaliero medio annuale (TGM)

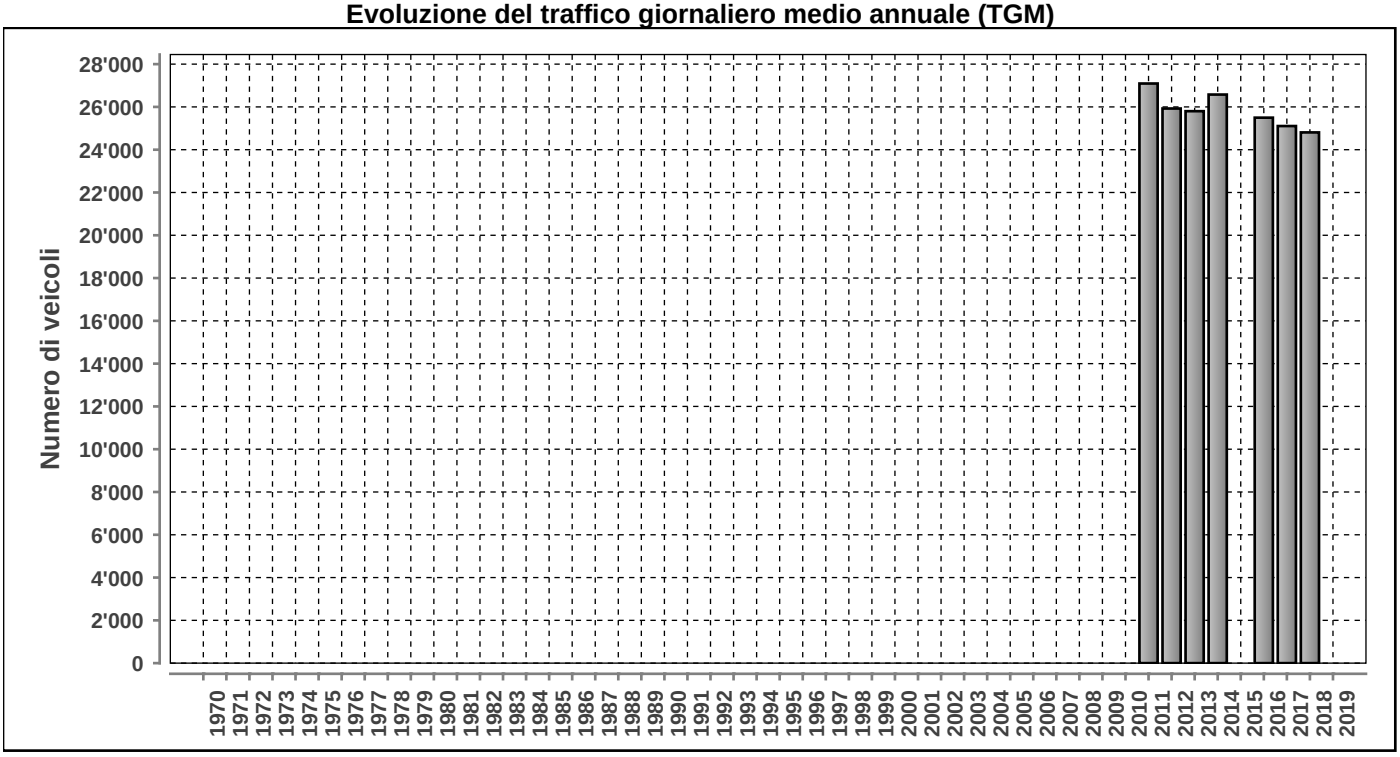

Posto conteggio: **LUGANO SUD AS - RAMPE SUD**

Nr: **1507**

Comune: **Pambio-Noranco**

Base di dati **2019**

Traffico giornaliero medio TGM:	**Dir1 Sud**	n.d.	n.d.
	Dir2 Nord	n.d.	
Traffico feriale medio TFM:	**Dir1 Sud**	n.d.	n.d.
	Dir2 Nord	n.d.	

Giorni in funzione:	0
TGM/TFM:	n.d.

DISTRIBUZIONE ORARIA DEI FERIALI (LU-VE)

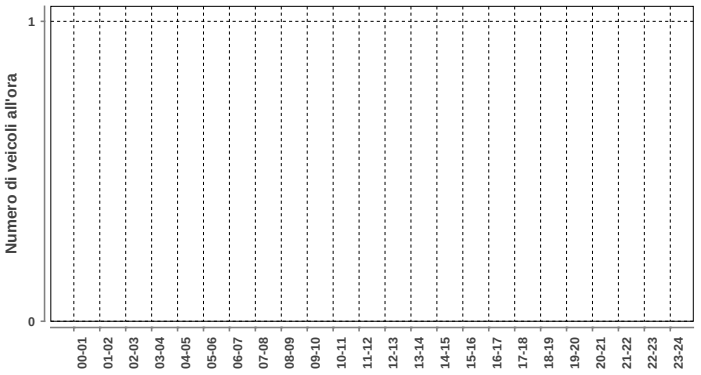

Lunedì-venerdì				
ora	Dir1	Dir2	Dir1+2	%
00-01	n.d.	n.d.	n.d.	n.d.
01-02	n.d.	n.d.	n.d.	n.d.
02-03	n.d.	n.d.	n.d.	n.d.
03-04	n.d.	n.d.	n.d.	n.d.
04-05	n.d.	n.d.	n.d.	n.d.
05-06	n.d.	n.d.	n.d.	n.d.
06-07	n.d.	n.d.	n.d.	n.d.
07-08	n.d.	n.d.	n.d.	n.d.
08-09	n.d.	n.d.	n.d.	n.d.
09-10	n.d.	n.d.	n.d.	n.d.
10-11	n.d.	n.d.	n.d.	n.d.
11-12	n.d.	n.d.	n.d.	n.d.
12-13	n.d.	n.d.	n.d.	n.d.
13-14	n.d.	n.d.	n.d.	n.d.
14-15	n.d.	n.d.	n.d.	n.d.
15-16	n.d.	n.d.	n.d.	n.d.
16-17	n.d.	n.d.	n.d.	n.d.
17-18	n.d.	n.d.	n.d.	n.d.
18-19	n.d.	n.d.	n.d.	n.d.
19-20	n.d.	n.d.	n.d.	n.d.
20-21	n.d.	n.d.	n.d.	n.d.
21-22	n.d.	n.d.	n.d.	n.d.
22-23	n.d.	n.d.	n.d.	n.d.
23-24	n.d.	n.d.	n.d.	n.d.
Total	n.d.	n.d.	n.d.	100

DISTRIBUZIONE ORARIA DEL SABATO

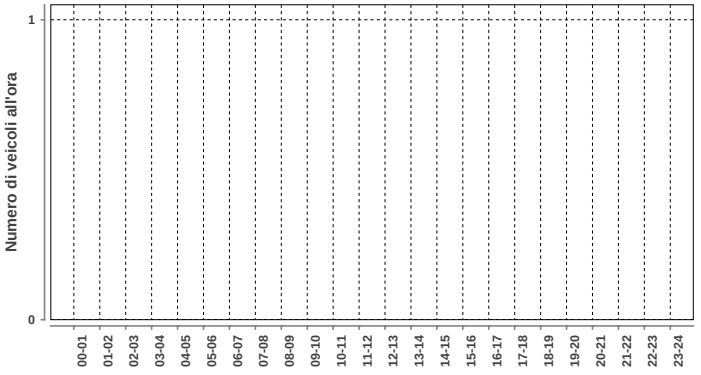

Sabato				
ora	Dir1	Dir2	Dir1+2	%
00-01	n.d.	n.d.	n.d.	n.d.
01-02	n.d.	n.d.	n.d.	n.d.
02-03	n.d.	n.d.	n.d.	n.d.
03-04	n.d.	n.d.	n.d.	n.d.
04-05	n.d.	n.d.	n.d.	n.d.
05-06	n.d.	n.d.	n.d.	n.d.
06-07	n.d.	n.d.	n.d.	n.d.
07-08	n.d.	n.d.	n.d.	n.d.
08-09	n.d.	n.d.	n.d.	n.d.
09-10	n.d.	n.d.	n.d.	n.d.
10-11	n.d.	n.d.	n.d.	n.d.
11-12	n.d.	n.d.	n.d.	n.d.
12-13	n.d.	n.d.	n.d.	n.d.
13-14	n.d.	n.d.	n.d.	n.d.
14-15	n.d.	n.d.	n.d.	n.d.
15-16	n.d.	n.d.	n.d.	n.d.
16-17	n.d.	n.d.	n.d.	n.d.
17-18	n.d.	n.d.	n.d.	n.d.
18-19	n.d.	n.d.	n.d.	n.d.
19-20	n.d.	n.d.	n.d.	n.d.
20-21	n.d.	n.d.	n.d.	n.d.
21-22	n.d.	n.d.	n.d.	n.d.
22-23	n.d.	n.d.	n.d.	n.d.
23-24	n.d.	n.d.	n.d.	n.d.
Total	n.d.	n.d.	n.d.	100

DISTRIBUZIONE ORARIA DELLA DOMENICA

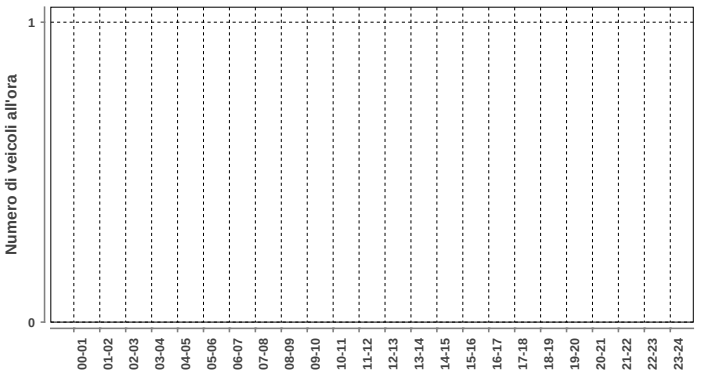

Domenica				
ora	Dir1	Dir2	Dir1+2	%
00-01	n.d.	n.d.	n.d.	n.d.
01-02	n.d.	n.d.	n.d.	n.d.
02-03	n.d.	n.d.	n.d.	n.d.
03-04	n.d.	n.d.	n.d.	n.d.
04-05	n.d.	n.d.	n.d.	n.d.
05-06	n.d.	n.d.	n.d.	n.d.
06-07	n.d.	n.d.	n.d.	n.d.
07-08	n.d.	n.d.	n.d.	n.d.
08-09	n.d.	n.d.	n.d.	n.d.
09-10	n.d.	n.d.	n.d.	n.d.
10-11	n.d.	n.d.	n.d.	n.d.
11-12	n.d.	n.d.	n.d.	n.d.
12-13	n.d.	n.d.	n.d.	n.d.
13-14	n.d.	n.d.	n.d.	n.d.
14-15	n.d.	n.d.	n.d.	n.d.
15-16	n.d.	n.d.	n.d.	n.d.
16-17	n.d.	n.d.	n.d.	n.d.
17-18	n.d.	n.d.	n.d.	n.d.
18-19	n.d.	n.d.	n.d.	n.d.
19-20	n.d.	n.d.	n.d.	n.d.
20-21	n.d.	n.d.	n.d.	n.d.
21-22	n.d.	n.d.	n.d.	n.d.
22-23	n.d.	n.d.	n.d.	n.d.
23-24	n.d.	n.d.	n.d.	n.d.
Total	n.d.	n.d.	n.d.	100

DISTRIBUZIONE SETTIMANALE

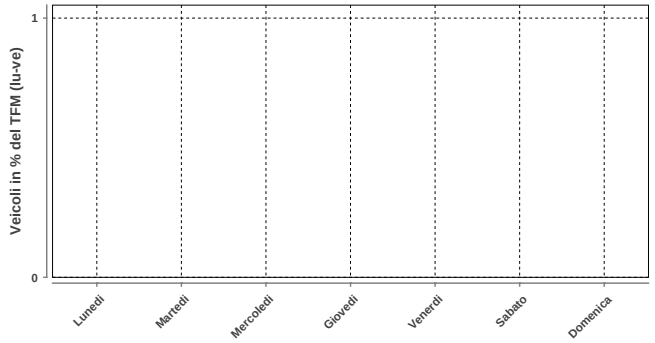

DISTRIBUZIONE SETTIMANALE			
Giorno	**Media**	**% TFM**	**% TGM**
Lunedì	n.d.	n.d.	n.d.
Martedì	n.d.	n.d.	n.d.
Mercoledì	n.d.	n.d.	n.d.
Giovedì	n.d.	n.d.	n.d.
Venerdì	n.d.	n.d.	n.d.
Sabato	n.d.	n.d.	n.d.
Domenica	n.d.	n.d.	n.d.
Traffico settimanale			n.d.

DISTRIBUZIONE ANNUALE

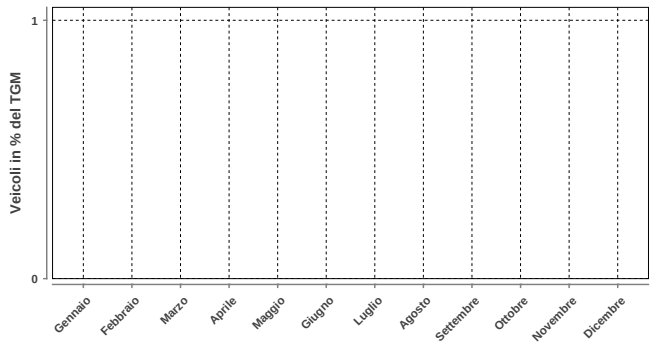

DISTRIBUZIONE ANNUALE		
Mese	**Media**	**% TGM**
Gennaio	n.d.	n.d.
Febbraio	n.d.	n.d.
Marzo	n.d.	n.d.
Aprile	n.d.	n.d.
Maggio	n.d.	n.d.
Giugno	n.d.	n.d.
Luglio	n.d.	n.d.
Agosto	n.d.	n.d.
Settembre	n.d.	n.d.
Ottobre	n.d.	n.d.
Novembre	n.d.	n.d.
Dicembre	n.d.	n.d.
TGM	n.d.	n.d.

Massimo giornaliero	**Giorno**	**Data**	**Dir1 Sud**	**Dir2 Nord**	**Tot 2 dir**
	n.d.	n.d.	n.d.	n.d.	n.d.

Massimo orario	**Giorno**	**Ora**	**Data**	**Dir1 Sud**	**Dir2 Nord**	**Tot 2 dir**
	n.d.	n.d.	n.d.	n.d.	n.d.	n.d.

Osservazioni:

Dati:

Dipartimento del Territorio
Sezione della Mobilit

Elaborazione:

Osservatorio Ambientale
Svizzera Italiana

1513 - MANNO INCROCIO SUGLIO SUD

Evoluzione del traffico giornaliero (TGM) mensile e annuale

Anno	Gennaio	Febbraio	Marzo	Aprile	Maggio	Giugno	Luglio	Agosto	Settembre	Ottobre	Novembre	Dicembre	TGM
2019	22734		24104		25024	24054	25016	21964	25285	25785	24188	21964	**24094**
2018	22380	24105	24394	24591		24959	24650	22132	25086	25625	24413	22008	**24052**
2017	22014	24342	25744	24624	25257	24665	24269	22258	25713	25794		20074	**24109**
2016	21442	24096	24833	26144	24319	25797	24510	22369	26242	25251	24786	22791	**24322**
2015				23961	23421		25437	21739	25651		25230	22493	
2014													
2013													
2012													
2011													
2010													
2009													
2008													
2007													
2006													
2005													
2004													
2003													
2002													
2001													
2000													
1999													
1998													
1997													
1996													
1995													
1994													
1993													
1992													
1991													
1990													
1989													
1988													
1987													
1986													
1985													
1984													
1983													
1982													
1981													
1980													
1979													
1978													
1977													
1976													
1975													
1974													
1973													
1972													
1971													
1970													

Evoluzione del traffico giornaliero medio annuale (TGM)

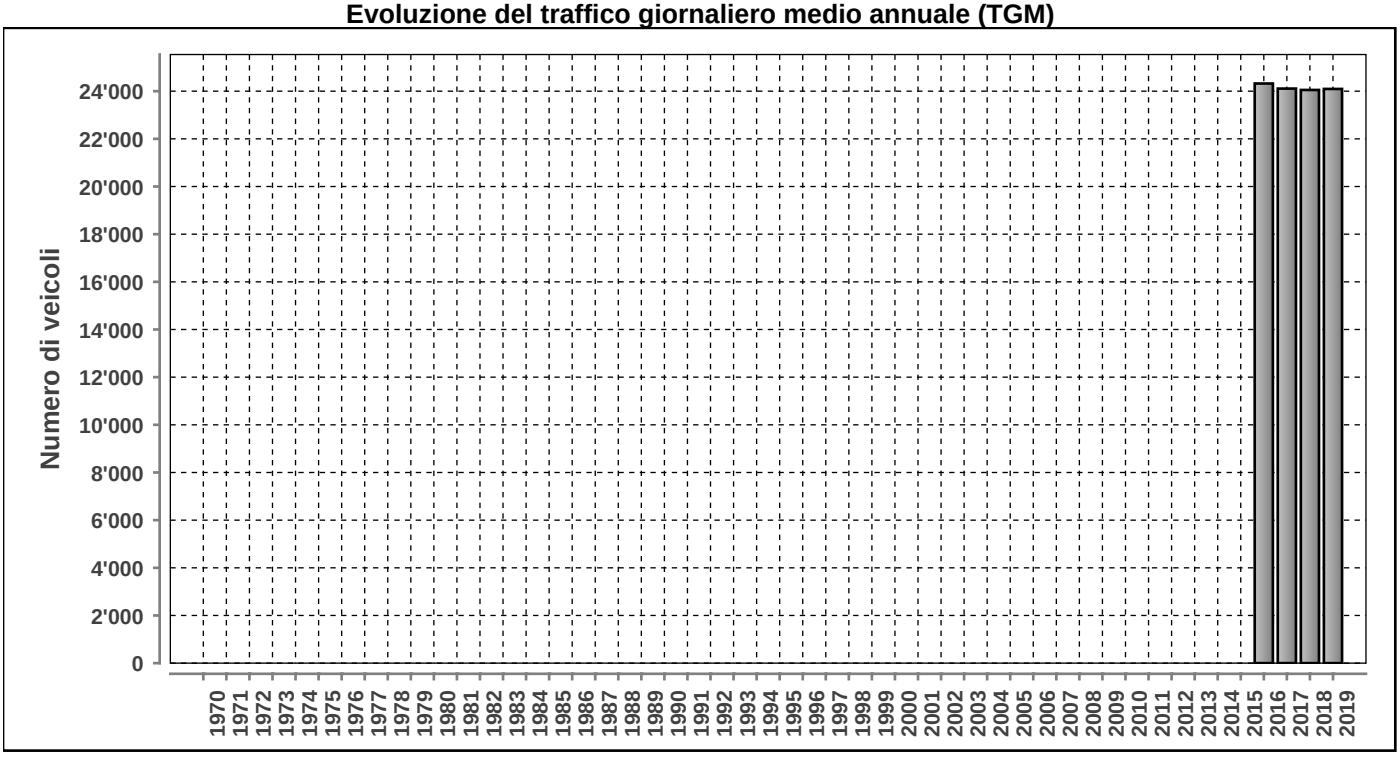

Posto conteggio: **MANNO INCROCIO SUGLIO SUD** | Nr: **1513** | Comune: **Manno** | Base di dati **2019**

DISTRIBUZIONE ORARIA DEI FERIALI (LU-VE)

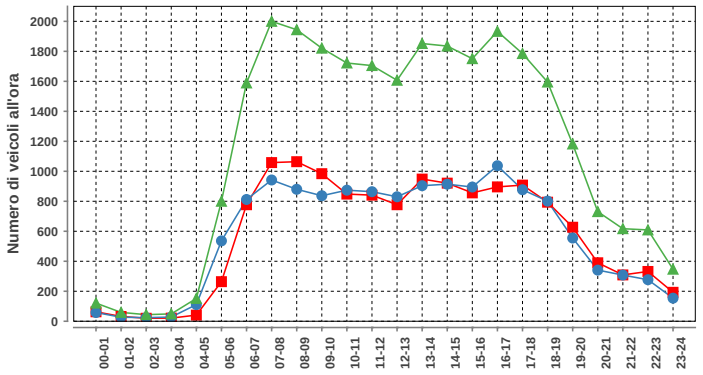

Lunedì-venerdì				
ora	Dir1	Dir2	Dir1+2	%
00-01	63	58	121	0.4
01-02	32	27	59	0.2
02-03	20	24	44	0.2
03-04	21	28	49	0.2
04-05	41	111	152	0.5
05-06	264	536	800	2.9
06-07	777	812	1589	5.7
07-08	1058	942	2000	7.2
08-09	1064	880	1944	7.0
09-10	984	837	1821	6.5
10-11	848	874	1722	6.2
11-12	841	864	1705	6.1
12-13	777	830	1607	5.8
13-14	948	904	1852	6.6
14-15	921	914	1835	6.6
15-16	856	895	1751	6.3
16-17	896	1037	1933	6.9
17-18	908	877	1785	6.4
18-19	794	801	1595	5.7
19-20	627	555	1182	4.2
20-21	390	341	731	2.6
21-22	309	308	617	2.2
22-23	332	277	609	2.2
23-24	193	154	347	1.2
Total	13964	13886	27850	100

DISTRIBUZIONE ORARIA DEL SABATO

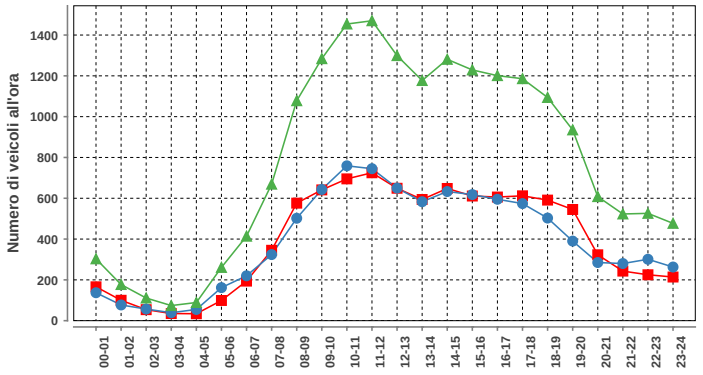

Sabato				
ora	Dir1	Dir2	Dir1+2	%
00-01	166	137	303	1.6
01-02	100	77	177	0.9
02-03	54	57	111	0.6
03-04	35	39	74	0.4
04-05	34	55	89	0.5
05-06	99	162	261	1.4
06-07	194	220	414	2.2
07-08	345	324	669	3.5
08-09	576	502	1078	5.7
09-10	641	643	1284	6.8
10-11	695	759	1454	7.7
11-12	725	745	1470	7.8
12-13	649	650	1299	6.9
13-14	594	583	1177	6.2
14-15	648	633	1281	6.8
15-16	611	618	1229	6.5
16-17	606	595	1201	6.3
17-18	612	574	1186	6.3
18-19	591	503	1094	5.8
19-20	545	390	935	4.9
20-21	323	285	608	3.2
21-22	243	280	523	2.8
22-23	225	301	526	2.8
23-24	214	263	477	2.5
Total	9525	9395	18920	100

DISTRIBUZIONE ORARIA DELLA DOMENICA

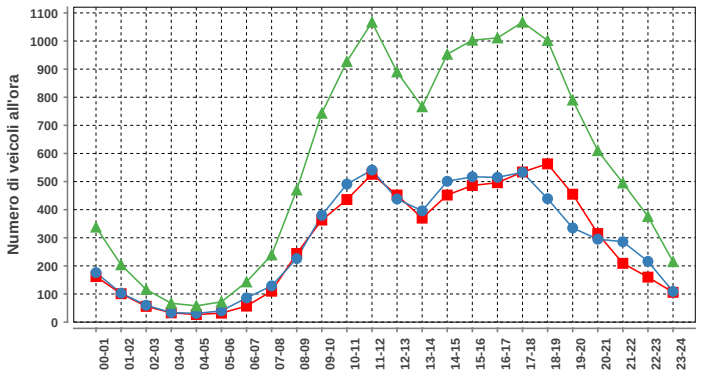

Domenica				
ora	Dir1	Dir2	Dir1+2	%
00-01	162	176	338	2.5
01-02	101	103	204	1.5
02-03	56	60	116	0.9
03-04	33	34	67	0.5
04-05	27	31	58	0.4
05-06	32	40	72	0.5
06-07	57	86	143	1.0
07-08	110	129	239	1.8
08-09	244	226	470	3.5
09-10	363	380	743	5.5
10-11	436	491	927	6.8
11-12	526	541	1067	7.8
12-13	452	438	890	6.5
13-14	370	396	766	5.6
14-15	452	501	953	7.0
15-16	486	517	1003	7.4
16-17	496	515	1011	7.4
17-18	534	533	1067	7.8
18-19	563	439	1002	7.4
19-20	455	335	790	5.8
20-21	315	295	610	4.5
21-22	209	286	495	3.6
22-23	160	216	376	2.8
23-24	106	109	215	1.6
Total	6745	6877	13622	100

Traffico giornaliero medio TGM:	Dir1 Bioggio	12076	24094
	Dir2 Manno	12018	
Traffico feriale medio TFM:	Dir1 Bioggio	12437	24894
	Dir2 Manno	12457	

Giorni in funzione:	336
TGM/TFM:	0.968

DISTRIBUZIONE SETTIMANALE

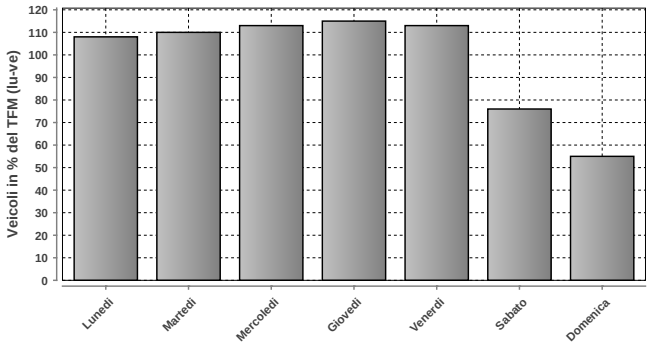

DISTRIBUZIONE SETTIMANALE			
Giorno	Media	% TFM	% TGM
Lunedì	27006	108	112
Martedì	27504	110	114
Mercoledì	28146	113	117
Giovedì	28547	115	118
Venerdì	28023	113	116
Sabato	18977	76	79
Domenica	13614	55	57
Traffico settimanale			713

DISTRIBUZIONE ANNUALE

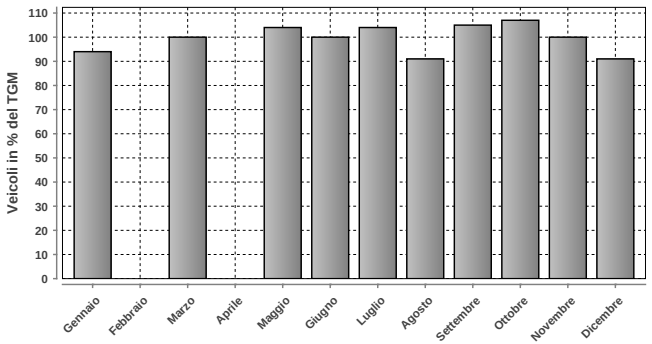

DISTRIBUZIONE ANNUALE		
Mese	Media	% TGM
Gennaio	22734	94
Febbraio	n.d.	n.d.
Marzo	24104	100
Aprile	n.d.	n.d.
Maggio	25024	104
Giugno	24054	100
Luglio	25016	104
Agosto	21964	91
Settembre	25285	105
Ottobre	25785	107
Novembre	24188	100
Dicembre	21964	91
TGM	24094	100

	Giorno	Data	Dir1 Bioggio	Dir2 Manno	Tot 2 dir
Massimo giornaliero	mercoledì	29.05.2019	16029	15006	31035

	Giorno	Ora	Data	Dir1 Bioggio	Dir2 Manno	Tot 2 dir
Massimo orario	mercoledì	07-08	22.05.2019	1148	1031	2179

Osservazioni:

Dati:

Dipartimento del Territorio
Sezione della Mobilit

Elaborazione:

Osservatorio Ambientale
Svizzera Italiana

Dipartimento del Territorio
Sezione della mobilit

1514 - VALICO DI AROGNO

Evoluzione del traffico giornaliero (TGM) mensile e annuale

Anno	Gennaio	Febbraio	Marzo	Aprile	Maggio	Giugno	Luglio	Agosto	Settembre	Ottobre	Novembre	Dicembre	TGM
2019	1740	1813	1966	2102	2104	2172	2427	2192	2204	2174	1908	1702	**2043**
2018	1737	1804	1820	2153	2176	2289	2460	2321	2235	2037	1932	1745	**2065**
2017									2152	2228	2011	1597	
2016													
2015													
2014													
2013													
2012													
2011													
2010													
2009													
2008													
2007													
2006													
2005													
2004													
2003													
2002													
2001													
2000													
1999													
1998													
1997													
1996													
1995													
1994													
1993													
1992													
1991													
1990													
1989													
1988													
1987													
1986													
1985													
1984													
1983													
1982													
1981													
1980													
1979													
1978													
1977													
1976													
1975													
1974													
1973													
1972													
1971													
1970													

Evoluzione del traffico giornaliero medio annuale (TGM)

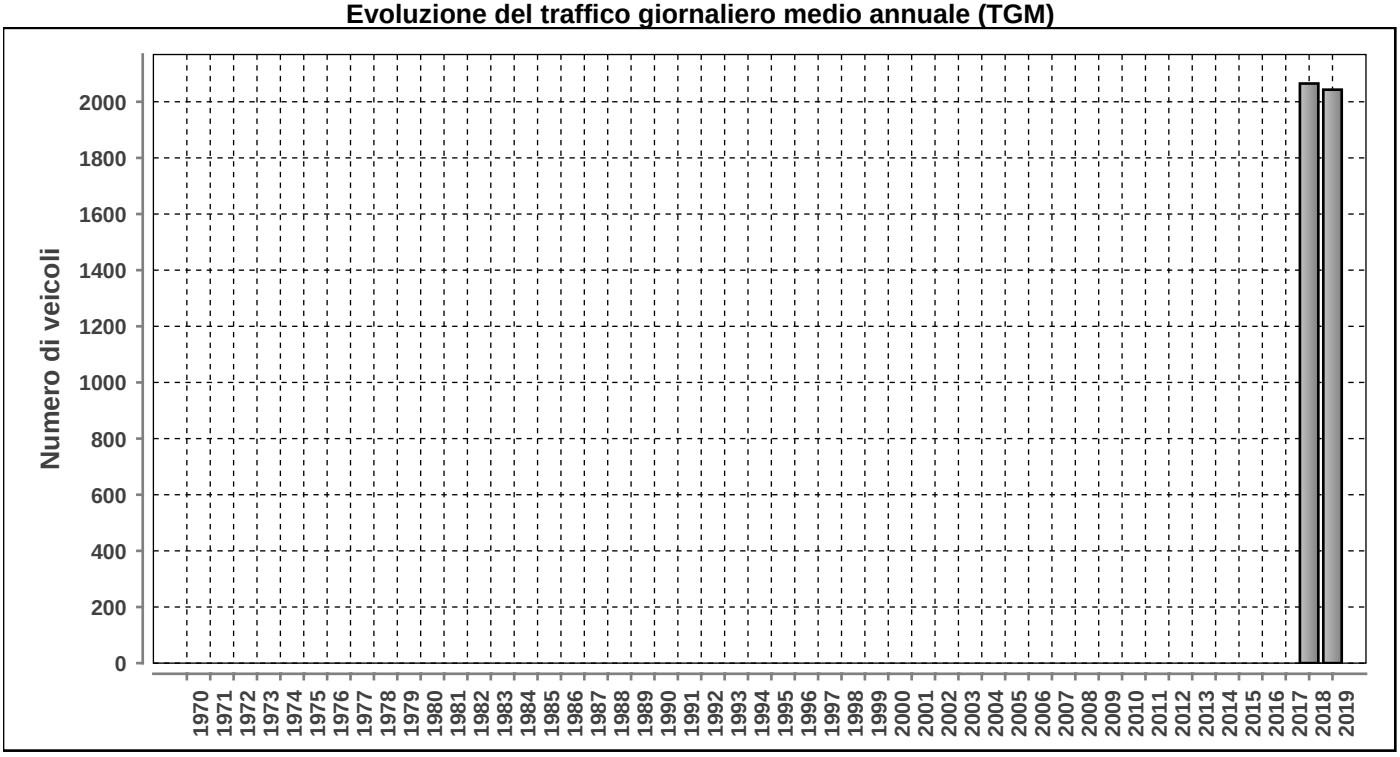

Posto conteggio: **VALICO DI AROGNO** | Nr: **1514** | Comune: **Arogno** | Base di dati **2019**

DISTRIBUZIONE ORARIA DEI FERIALI (LU-VE)

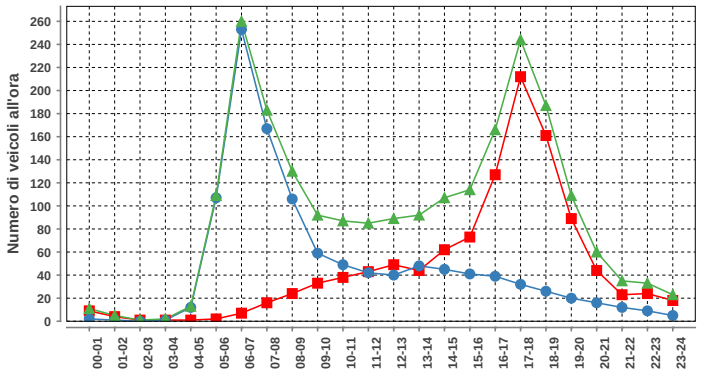

Lunedì-venerdì				
ora	Dir1	Dir2	Dir1+2	%
00-01	9	2	11	0.5
01-02	4	1	5	0.2
02-03	1	0	1	0.0
03-04	1	1	2	0.1
04-05	1	12	13	0.6
05-06	2	107	109	4.9
06-07	7	253	260	11.6
07-08	16	167	183	8.2
08-09	24	106	130	5.8
09-10	33	59	92	4.1
10-11	38	49	87	3.9
11-12	43	42	85	3.8
12-13	49	40	89	4.0
13-14	44	48	92	4.1
14-15	62	45	107	4.8
15-16	73	41	114	5.1
16-17	127	39	166	7.4
17-18	212	32	244	10.9
18-19	161	26	187	8.4
19-20	89	20	109	4.9
20-21	44	16	60	2.7
21-22	23	12	35	1.6
22-23	24	9	33	1.5
23-24	18	5	23	1.0
Total	1105	1132	2237	100

DISTRIBUZIONE ORARIA DEL SABATO

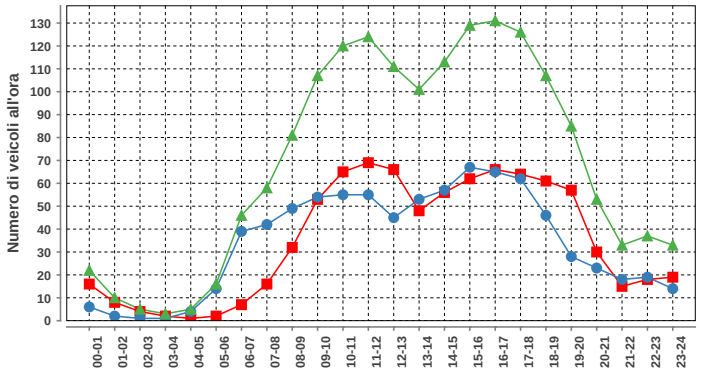

Sabato				
ora	Dir1	Dir2	Dir1+2	%
00-01	16	6	22	1.3
01-02	8	2	10	0.6
02-03	4	1	5	0.3
03-04	2	1	3	0.2
04-05	1	4	5	0.3
05-06	2	14	16	1.0
06-07	7	39	46	2.8
07-08	16	42	58	3.5
08-09	32	49	81	4.9
09-10	53	54	107	6.5
10-11	65	55	120	7.2
11-12	69	55	124	7.5
12-13	66	45	111	6.7
13-14	48	53	101	6.1
14-15	56	57	113	6.8
15-16	62	67	129	7.8
16-17	66	65	131	7.9
17-18	64	62	126	7.6
18-19	61	46	107	6.5
19-20	57	28	85	5.1
20-21	30	23	53	3.2
21-22	15	18	33	2.0
22-23	18	19	37	2.2
23-24	19	14	33	2.0
Total	837	819	1656	100

DISTRIBUZIONE ORARIA DELLA DOMENICA

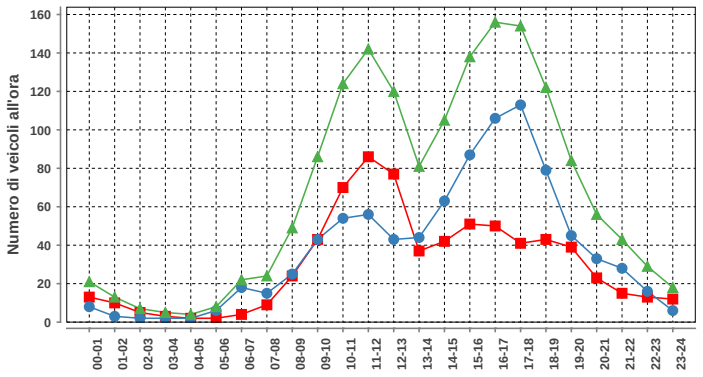

Domenica				
ora	Dir1	Dir2	Dir1+2	%
00-01	13	8	21	1.3
01-02	10	3	13	0.8
02-03	5	2	7	0.4
03-04	3	2	5	0.3
04-05	2	2	4	0.2
05-06	2	6	8	0.5
06-07	4	18	22	1.4
07-08	9	15	24	1.5
08-09	24	25	49	3.0
09-10	43	43	86	5.3
10-11	70	54	124	7.7
11-12	86	56	142	8.8
12-13	77	43	120	7.4
13-14	37	44	81	5.0
14-15	42	63	105	6.5
15-16	51	87	138	8.6
16-17	50	106	156	9.7
17-18	41	113	154	9.6
18-19	43	79	122	7.6
19-20	39	45	84	5.2
20-21	23	33	56	3.5
21-22	15	28	43	2.7
22-23	13	16	29	1.8
23-24	12	6	18	1.1
Total	714	897	1611	100

Traffico giornaliero medio TGM:	Dir1 Italia	999	2043
	Dir2 Svizzera	1044	
Traffico feriale medio TFM:	Dir1 Italia	1104	2236
	Dir2 Svizzera	1133	

Giorni in funzione:	365
TGM/TFM:	0.914

DISTRIBUZIONE SETTIMANALE

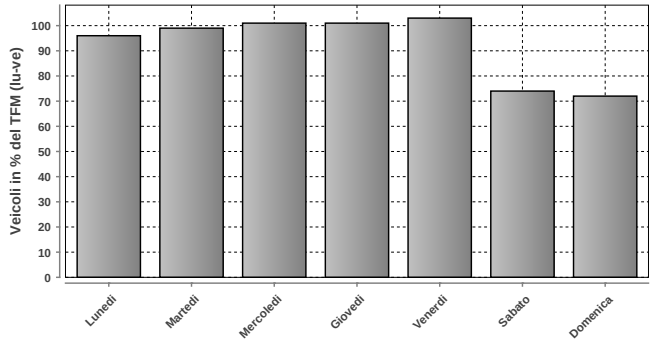

DISTRIBUZIONE SETTIMANALE			
Giorno	Media	% TFM	% TGM
Lunedì	2154	96	105
Martedì	2212	99	108
Mercoledì	2249	101	110
Giovedì	2268	101	111
Venerdì	2300	103	113
Sabato	1649	74	81
Domenica	1612	72	79
Traffico settimanale			707

DISTRIBUZIONE ANNUALE

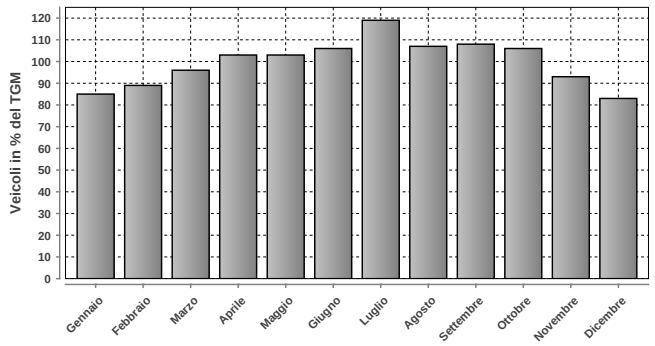

DISTRIBUZIONE ANNUALE		
Mese	Media	% TGM
Gennaio	1740	85
Febbraio	1813	89
Marzo	1966	96
Aprile	2102	103
Maggio	2104	103
Giugno	2172	106
Luglio	2427	119
Agosto	2192	107
Settembre	2204	108
Ottobre	2174	106
Novembre	1908	93
Dicembre	1702	83
TGM	2043	100

	Giorno	Data	Dir1 Italia	Dir2 Svizzera	Tot 2 dir
Massimo giornaliero	venerdì	10.05.2019	1726	1265	2991

	Giorno	Ora	Data	Dir1 Italia	Dir2 Svizzera	Tot 2 dir
Massimo orario	venerdì	17-18	10.05.2019	490	51	541

Osservazioni:

Dati:

Dipartimento del Territorio
Sezione della Mobilit

Elaborazione:

Osservatorio Ambientale
Svizzera Italiana

Dipartimento del Territorio
Sezione della mobilit

1515 - VALICO DI PONTE CREMENAGA

Evoluzione del traffico giornaliero (TGM) mensile e annuale

Anno	Gennaio	Febbraio	Marzo	Aprile	Maggio	Giugno	Luglio	Agosto	Settembre	Ottobre	Novembre	Dicembre	TGM
2019	4029	4385	4466	4589	4518	4222	4268	3519	4291	4605	4425	4030	**4277**
2018	3929	4279	4453	4570	4718	4556	4354	3801	4499	4595	4524	4161	**4369**
2017											4504	4068	
2016													
2015													
2014													
2013													
2012													
2011													
2010													
2009													
2008													
2007													
2006													
2005													
2004													
2003													
2002													
2001													
2000													
1999													
1998													
1997													
1996													
1995													
1994													
1993													
1992													
1991													
1990													
1989													
1988													
1987													
1986													
1985													
1984													
1983													
1982													
1981													
1980													
1979													
1978													
1977													
1976													
1975													
1974													
1973													
1972													
1971													
1970													

Evoluzione del traffico giornaliero medio annuale (TGM)

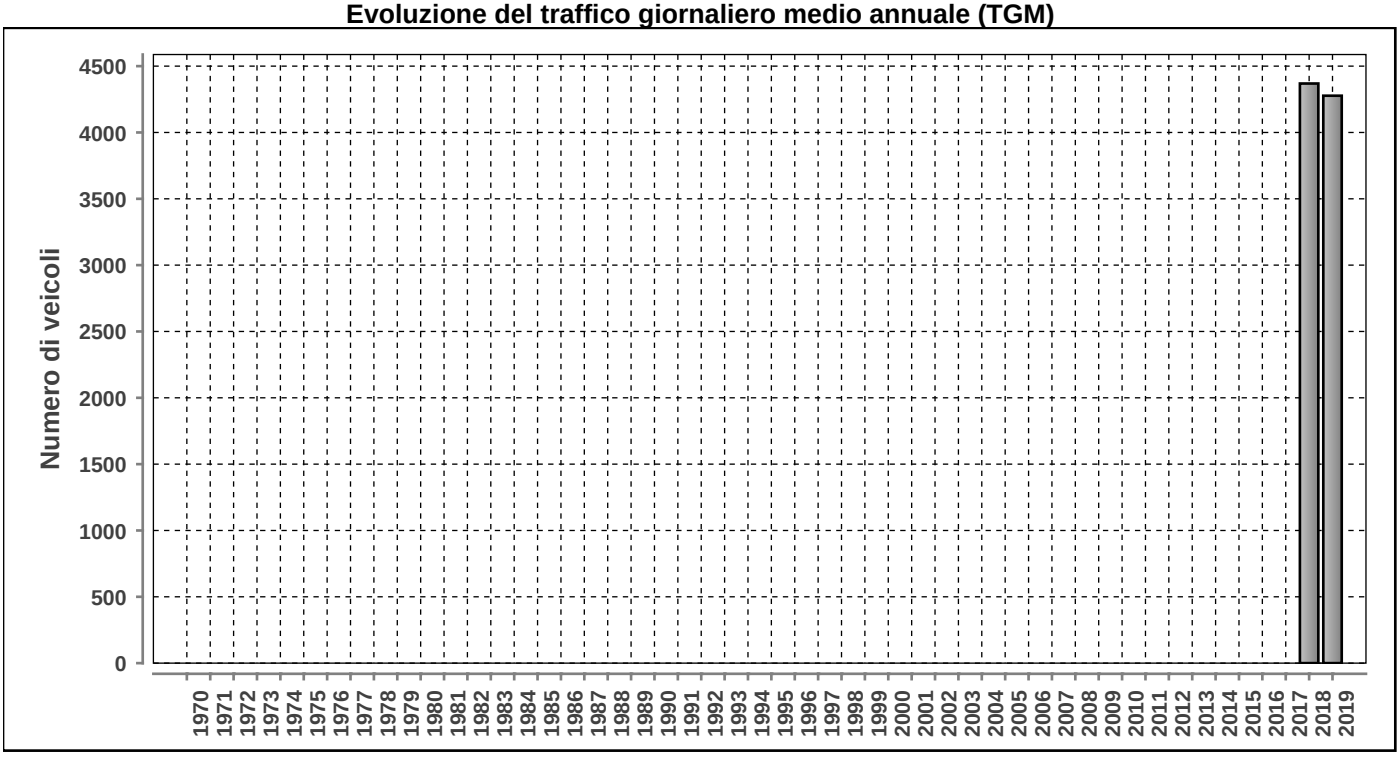

Posto conteggio: **VALICO DI PONTE CREMENAGA** | Nr: **1515** | Comune: **Ponte Cremenaga** | Base di dati **2019**

DISTRIBUZIONE ORARIA DEI FERIALI (LU-VE)

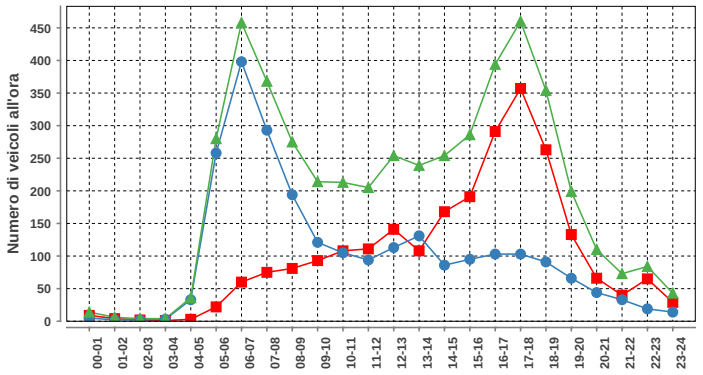

Lunedì-venerdì				
ora	Dir1	Dir2	Dir1+2	%
00-01	9	5	14	0.3
01-02	4	2	6	0.1
02-03	2	2	4	0.1
03-04	1	3	4	0.1
04-05	3	33	36	0.7
05-06	22	258	280	5.8
06-07	60	398	458	9.5
07-08	75	293	368	7.6
08-09	81	194	275	5.7
09-10	93	121	214	4.4
10-11	108	105	213	4.4
11-12	111	94	205	4.2
12-13	141	113	254	5.3
13-14	108	131	239	5.0
14-15	168	86	254	5.3
15-16	191	95	286	5.9
16-17	291	103	394	8.2
17-18	357	103	460	9.5
18-19	263	91	354	7.3
19-20	133	66	199	4.1
20-21	66	44	110	2.3
21-22	40	33	73	1.5
22-23	65	19	84	1.7
23-24	29	14	43	0.9
Total	2421	2406	4827	100

DISTRIBUZIONE ORARIA DEL SABATO

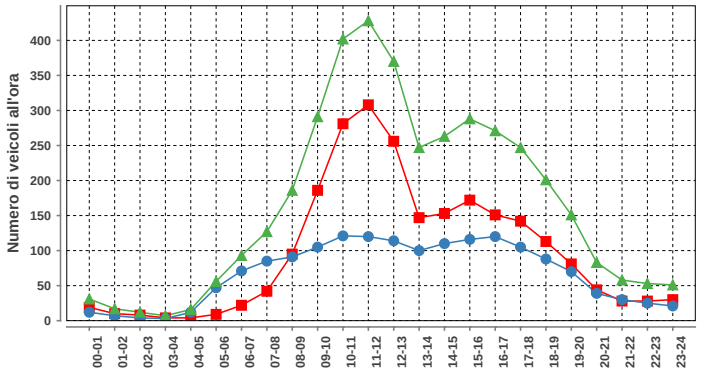

Sabato				
ora	Dir1	Dir2	Dir1+2	%
00-01	19	12	31	0.8
01-02	10	7	17	0.4
02-03	8	4	12	0.3
03-04	4	3	7	0.2
04-05	4	12	16	0.4
05-06	9	47	56	1.4
06-07	22	71	93	2.4
07-08	42	85	127	3.2
08-09	95	91	186	4.7
09-10	186	105	291	7.4
10-11	281	121	402	10.2
11-12	308	120	428	10.8
12-13	256	114	370	9.4
13-14	147	100	247	6.3
14-15	153	110	263	6.7
15-16	172	116	288	7.3
16-17	151	120	271	6.9
17-18	142	105	247	6.3
18-19	113	88	201	5.1
19-20	81	70	151	3.8
20-21	44	39	83	2.1
21-22	28	30	58	1.5
22-23	28	25	53	1.3
23-24	30	21	51	1.3
Total	2333	1616	3949	100

DISTRIBUZIONE ORARIA DELLA DOMENICA

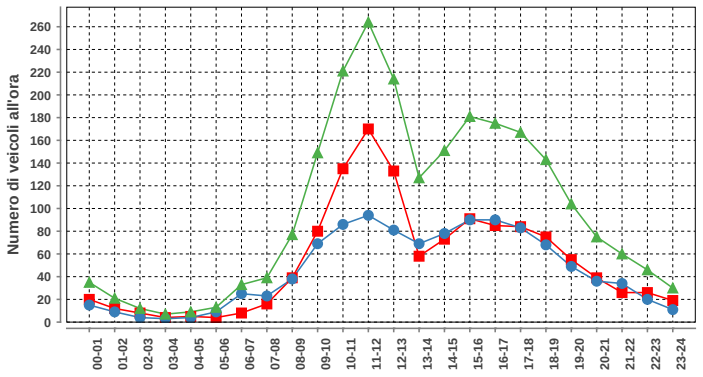

Domenica				
ora	Dir1	Dir2	Dir1+2	%
00-01	20	15	35	1.5
01-02	12	9	21	0.9
02-03	8	4	12	0.5
03-04	4	3	7	0.3
04-05	5	4	9	0.4
05-06	4	9	13	0.6
06-07	8	25	33	1.4
07-08	16	23	39	1.7
08-09	39	38	77	3.3
09-10	80	69	149	6.3
10-11	135	86	221	9.4
11-12	170	94	264	11.2
12-13	133	81	214	9.1
13-14	58	69	127	5.4
14-15	73	78	151	6.4
15-16	91	90	181	7.7
16-17	85	90	175	7.4
17-18	84	83	167	7.1
18-19	75	68	143	6.1
19-20	55	49	104	4.4
20-21	39	36	75	3.2
21-22	26	34	60	2.5
22-23	26	20	46	2.0
23-24	19	11	30	1.3
Total	1265	1088	2353	100

Traffico giornaliero medio TGM:	Dir1 Italia	2212	4277
	Dir2 Svizzera	2065	
Traffico feriale medio TFM:	Dir1 Italia	2422	4826
	Dir2 Svizzera	2404	

Giorni in funzione:	365
TGM/TFM:	0.886

DISTRIBUZIONE SETTIMANALE

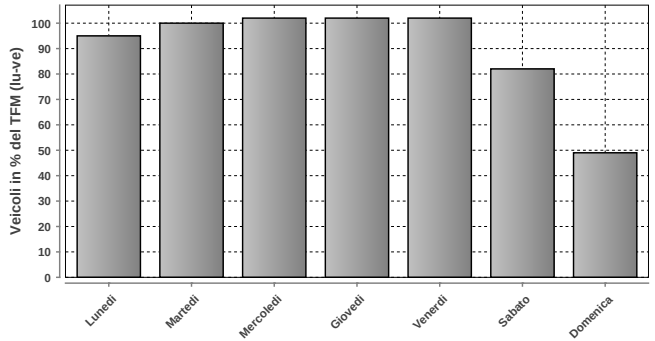

DISTRIBUZIONE SETTIMANALE			
Giorno	Media	% TFM	% TGM
Lunedì	4607	95	108
Martedì	4802	100	112
Mercoledì	4908	102	115
Giovedì	4904	102	115
Venerdì	4914	102	115
Sabato	3942	82	92
Domenica	2355	49	55
Traffico settimanale			712

DISTRIBUZIONE ANNUALE

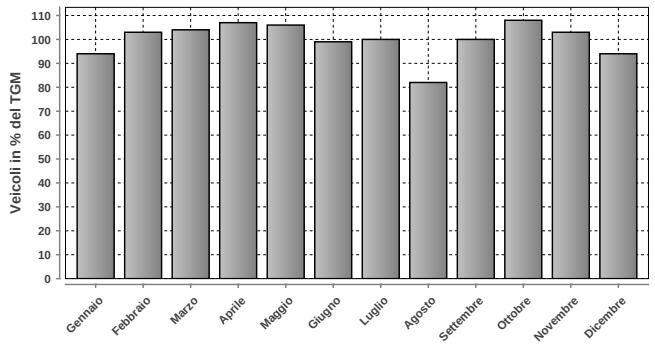

DISTRIBUZIONE ANNUALE		
Mese	Media	% TGM
Gennaio	4029	94
Febbraio	4385	103
Marzo	4466	104
Aprile	4589	107
Maggio	4518	106
Giugno	4222	99
Luglio	4268	100
Agosto	3519	82
Settembre	4291	100
Ottobre	4605	108
Novembre	4425	103
Dicembre	4030	94
TGM	4277	100

Massimo giornaliero	Giorno	Data	Dir1 Italia	Dir2 Svizzera	Tot 2 dir
	giovedì	19.12.2019	2944	3037	5981

Massimo orario	Giorno	Ora	Data	Dir1 Italia	Dir2 Svizzera	Tot 2 dir
	giovedì	06-07	21.11.2019	76	548	624

Osservazioni:

Dati:

Dipartimento del Territorio
Sezione della Mobilit

Elaborazione:

Osservatorio Ambientale
Svizzera Italiana

Dipartimento del Territorio
Sezione della mobilit

1516 - VALICO DI FORNASETTE

Evoluzione del traffico giornaliero (TGM) mensile e annuale

Anno	Gennaio	Febbraio	Marzo	Aprile	Maggio	Giugno	Luglio	Agosto	Settembre	Ottobre	Novembre	Dicembre	TGM
2019	4502	4657	4919	5140	5234	5128	5341	4799	5300	5355	4966	4658	**5001**
2018	4370	4672	4754	5039	5164	5145	4916	4741	5036	5199	4874	4547	**4871**
2017									4757	4962	4708	4247	
2016													
2015													
2014													
2013													
2012													
2011													
2010													
2009													
2008													
2007													
2006													
2005													
2004													
2003													
2002													
2001													
2000													
1999													
1998													
1997													
1996													
1995													
1994													
1993													
1992													
1991													
1990													
1989													
1988													
1987													
1986													
1985													
1984													
1983													
1982													
1981													
1980													
1979													
1978													
1977													
1976													
1975													
1974													
1973													
1972													
1971													
1970													

Evoluzione del traffico giornaliero medio annuale (TGM)

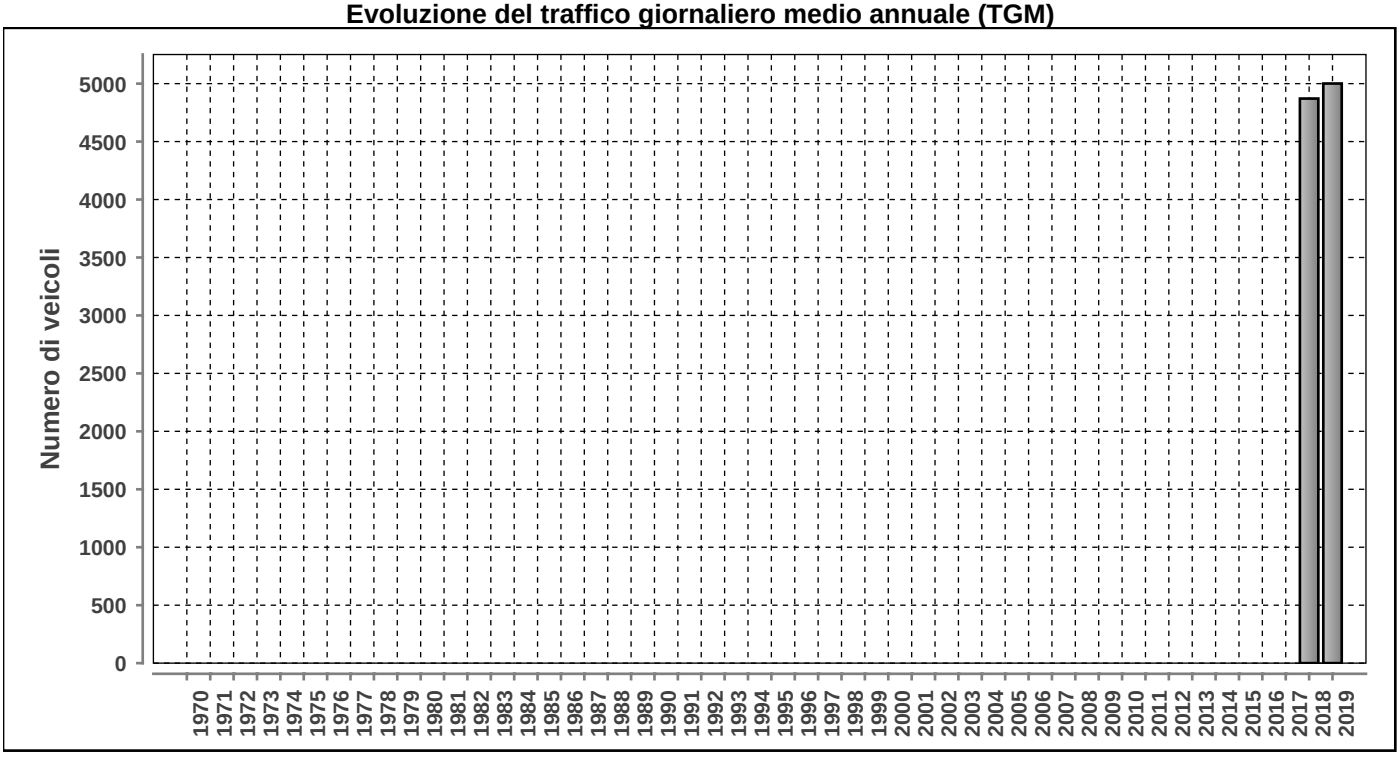

Posto conteggio: **VALICO DI FORNASETTE** | Nr: **1516** | Comune: **Ponte Cremenaga** | Base di dati **2019**

DISTRIBUZIONE ORARIA DEI FERIALI (LU-VE)

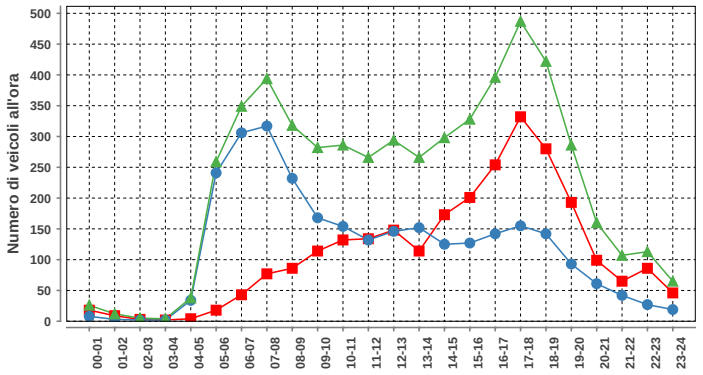

Lunedì-venerdì				
ora	Dir1	Dir2	Dir1+2	%
00-01	18	8	26	0.5
01-02	9	3	12	0.2
02-03	3	2	5	0.1
03-04	2	2	4	0.1
04-05	4	34	38	0.7
05-06	18	241	259	4.7
06-07	43	306	349	6.4
07-08	77	317	394	7.2
08-09	86	232	318	5.8
09-10	114	168	282	5.2
10-11	132	154	286	5.2
11-12	134	132	266	4.9
12-13	148	146	294	5.4
13-14	114	152	266	4.9
14-15	173	125	298	5.5
15-16	201	127	328	6.0
16-17	254	142	396	7.3
17-18	332	155	487	8.9
18-19	280	142	422	7.7
19-20	193	93	286	5.2
20-21	99	61	160	2.9
21-22	65	42	107	2.0
22-23	86	27	113	2.1
23-24	46	19	65	1.2
Total	2631	2830	5461	100

DISTRIBUZIONE ORARIA DEL SABATO

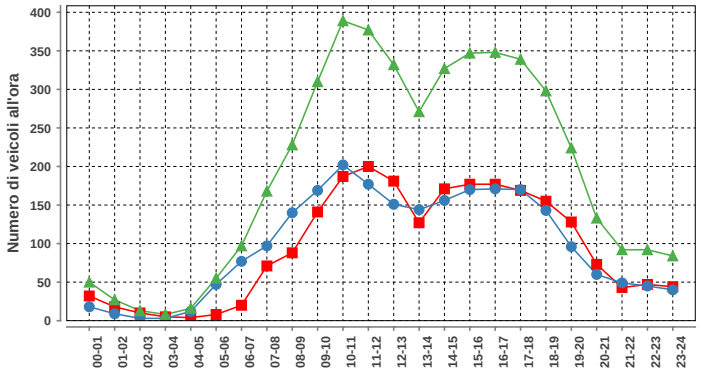

Sabato				
ora	Dir1	Dir2	Dir1+2	%
00-01	32	18	50	1.1
01-02	18	9	27	0.6
02-03	10	3	13	0.3
03-04	5	3	8	0.2
04-05	4	12	16	0.3
05-06	8	47	55	1.2
06-07	20	77	97	2.1
07-08	71	97	168	3.6
08-09	88	140	228	4.9
09-10	141	169	310	6.7
10-11	187	202	389	8.4
11-12	200	177	377	8.2
12-13	181	151	332	7.2
13-14	127	144	271	5.9
14-15	171	156	327	7.1
15-16	177	170	347	7.5
16-17	177	171	348	7.5
17-18	169	170	339	7.3
18-19	155	143	298	6.4
19-20	128	96	224	4.8
20-21	73	60	133	2.9
21-22	43	49	92	2.0
22-23	47	45	92	2.0
23-24	44	40	84	1.8
Total	2276	2349	4625	100

DISTRIBUZIONE ORARIA DELLA DOMENICA

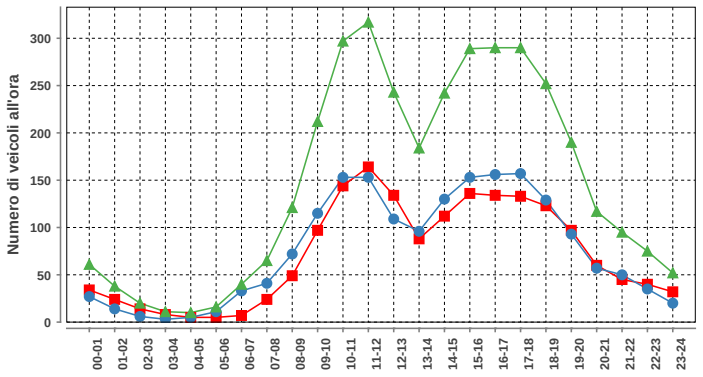

Domenica				
ora	Dir1	Dir2	Dir1+2	%
00-01	34	27	61	1.7
01-02	24	14	38	1.1
02-03	14	6	20	0.6
03-04	8	3	11	0.3
04-05	5	5	10	0.3
05-06	5	11	16	0.5
06-07	7	33	40	1.1
07-08	24	41	65	1.8
08-09	49	72	121	3.4
09-10	97	115	212	6.0
10-11	144	153	297	8.4
11-12	164	153	317	9.0
12-13	134	109	243	6.9
13-14	88	96	184	5.2
14-15	112	130	242	6.9
15-16	136	153	289	8.2
16-17	134	156	290	8.2
17-18	133	157	290	8.2
18-19	123	129	252	7.1
19-20	97	93	190	5.4
20-21	60	57	117	3.3
21-22	45	50	95	2.7
22-23	40	35	75	2.1
23-24	32	20	52	1.5
Total	1709	1818	3527	100

Traffico giornaliero medio TGM:	Dir1 Italia	2418	5001
	Dir2 Svizzera	2583	
Traffico feriale medio TFM:	Dir1 Italia	2629	5457
	Dir2 Svizzera	2828	

Giorni in funzione:	365
TGM/TFM:	0.916

DISTRIBUZIONE SETTIMANALE

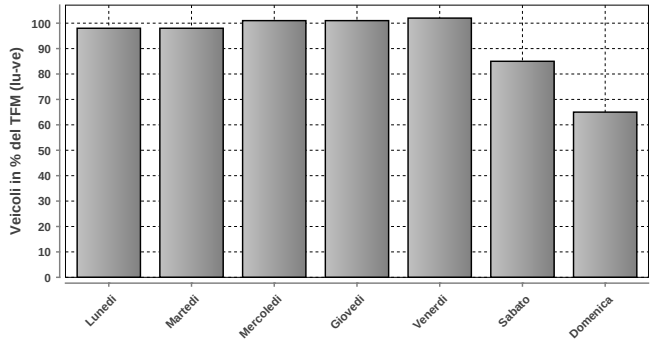

DISTRIBUZIONE SETTIMANALE			
Giorno	Media	% TFM	% TGM
Lunedì	5333	98	107
Martedì	5363	98	107
Mercoledì	5493	101	110
Giovedì	5510	101	110
Venerdì	5588	102	112
Sabato	4627	85	93
Domenica	3527	65	71
Traffico settimanale			709

DISTRIBUZIONE ANNUALE

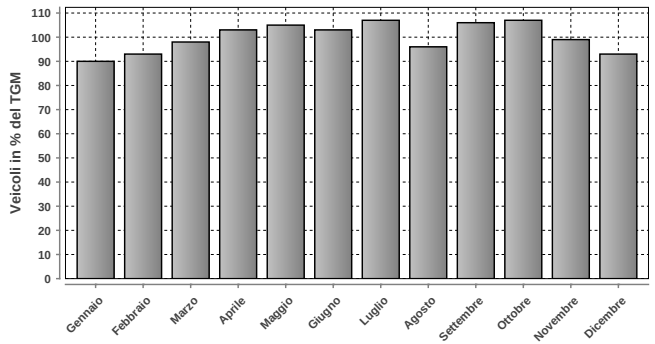

DISTRIBUZIONE ANNUALE		
Mese	Media	% TGM
Gennaio	4502	90
Febbraio	4657	93
Marzo	4919	98
Aprile	5140	103
Maggio	5234	105
Giugno	5128	103
Luglio	5341	107
Agosto	4799	96
Settembre	5300	106
Ottobre	5355	107
Novembre	4966	99
Dicembre	4658	93
TGM	5001	100

Massimo giornaliero	Giorno	Data	Dir1 Italia	Dir2 Svizzera	Tot 2 dir
	mercoledì	31.07.2019	3146	3277	6423

Massimo orario	Giorno	Ora	Data	Dir1 Italia	Dir2 Svizzera	Tot 2 dir
	venerdì	17-18	25.10.2019	381	195	576

Osservazioni:

Dati:

Dipartimento del Territorio
Sezione della Mobilit

Elaborazione:

Osservatorio Ambientale
Svizzera Italiana

Dipartimento del Territorio
Sezione della mobilit

1517 - VALICO DI CASSINONE

Evoluzione del traffico giornaliero (TGM) mensile e annuale

Anno	Gennaio	Febbraio	Marzo	Aprile	Maggio	Giugno	Luglio	Agosto	Settembre	Ottobre	Novembre	Dicembre	TGM
2019	1106	1148	1219	1297	1292	1337	1433	1286	1286	1307	1160	1107	**1249**
2018		1197	1240	1341	1365	1367	1467	1378	1354	1369	1204	1147	**1309**
2017									1388	1447	1284		
2016													
2015													
2014													
2013													
2012													
2011													
2010													
2009													
2008													
2007													
2006													
2005													
2004													
2003													
2002													
2001													
2000													
1999													
1998													
1997													
1996													
1995													
1994													
1993													
1992													
1991													
1990													
1989													
1988													
1987													
1986													
1985													
1984													
1983													
1982													
1981													
1980													
1979													
1978													
1977													
1976													
1975													
1974													
1973													
1972													
1971													
1970													

Evoluzione del traffico giornaliero medio annuale (TGM)

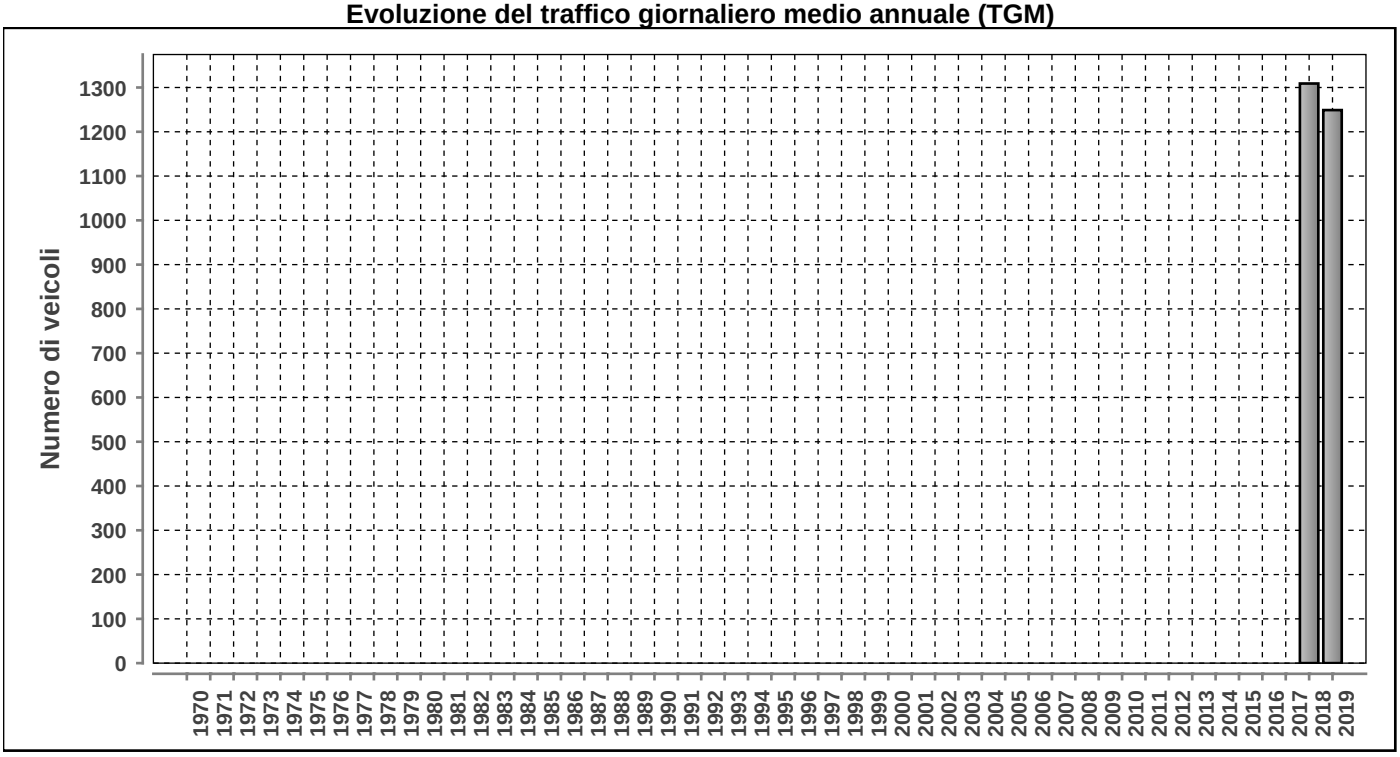

Posto conteggio: **VALICO DI CASSINONE** | Nr: **1517** | Comune: **Ponte Cremenaga** | Base di dati **2019**

DISTRIBUZIONE ORARIA DEI FERIALI (LU-VE)

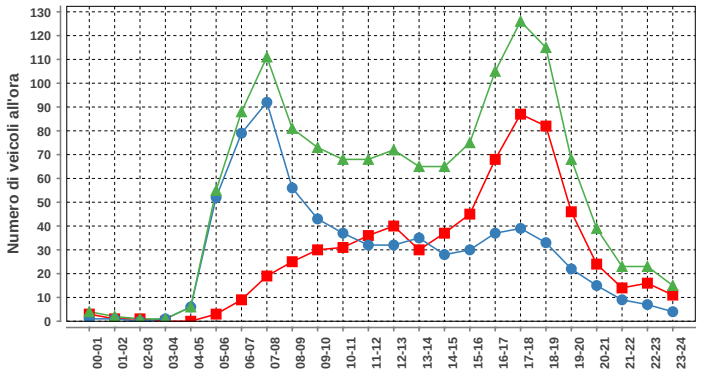

Lunedì-venerdì				
ora	Dir1	Dir2	Dir1+2	%
00-01	3	1	4	0.3
01-02	1	1	2	0.1
02-03	1	0	1	0.1
03-04	0	1	1	0.1
04-05	0	6	6	0.4
05-06	3	52	55	4.1
06-07	9	79	88	6.5
07-08	19	92	111	8.2
08-09	25	56	81	6.0
09-10	30	43	73	5.4
10-11	31	37	68	5.0
11-12	36	32	68	5.0
12-13	40	32	72	5.3
13-14	30	35	65	4.8
14-15	37	28	65	4.8
15-16	45	30	75	5.6
16-17	68	37	105	7.8
17-18	87	39	126	9.3
18-19	82	33	115	8.5
19-20	46	22	68	5.0
20-21	24	15	39	2.9
21-22	14	9	23	1.7
22-23	16	7	23	1.7
23-24	11	4	15	1.1
Total	658	691	1349	100

DISTRIBUZIONE ORARIA DEL SABATO

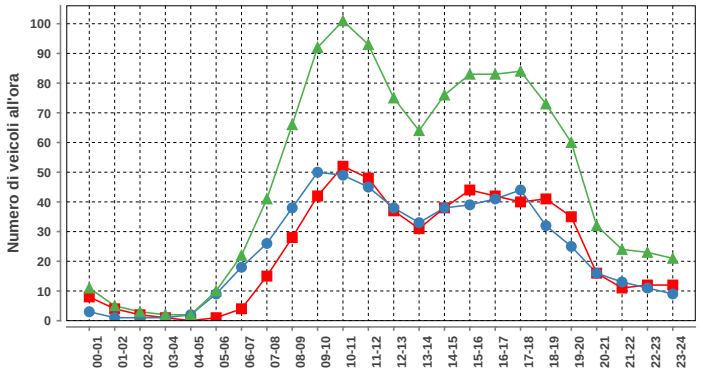

Sabato				
ora	Dir1	Dir2	Dir1+2	%
00-01	8	3	11	1.0
01-02	4	1	5	0.4
02-03	2	1	3	0.3
03-04	1	1	2	0.2
04-05	0	2	2	0.2
05-06	1	9	10	0.9
06-07	4	18	22	1.9
07-08	15	26	41	3.6
08-09	28	38	66	5.8
09-10	42	50	92	8.0
10-11	52	49	101	8.8
11-12	48	45	93	8.1
12-13	37	38	75	6.5
13-14	31	33	64	5.6
14-15	38	38	76	6.6
15-16	44	39	83	7.2
16-17	42	41	83	7.2
17-18	40	44	84	7.3
18-19	41	32	73	6.4
19-20	35	25	60	5.2
20-21	16	16	32	2.8
21-22	11	13	24	2.1
22-23	12	11	23	2.0
23-24	12	9	21	1.8
Total	564	582	1146	100

DISTRIBUZIONE ORARIA DELLA DOMENICA

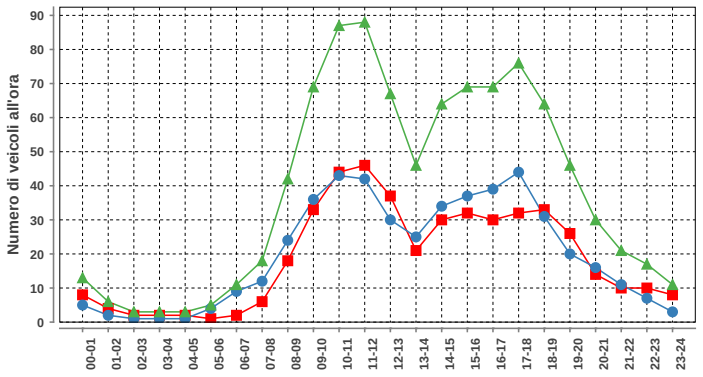

Domenica				
ora	Dir1	Dir2	Dir1+2	%
00-01	8	5	13	1.4
01-02	4	2	6	0.6
02-03	2	1	3	0.3
03-04	2	1	3	0.3
04-05	2	1	3	0.3
05-06	1	4	5	0.5
06-07	2	9	11	1.2
07-08	6	12	18	1.9
08-09	18	24	42	4.5
09-10	33	36	69	7.4
10-11	44	43	87	9.4
11-12	46	42	88	9.5
12-13	37	30	67	7.2
13-14	21	25	46	5.0
14-15	30	34	64	6.9
15-16	32	37	69	7.4
16-17	30	39	69	7.4
17-18	32	44	76	8.2
18-19	33	31	64	6.9
19-20	26	20	46	5.0
20-21	14	16	30	3.2
21-22	10	11	21	2.3
22-23	10	7	17	1.8
23-24	8	3	11	1.2
Total	451	477	928	100

Traffico giornaliero medio TGM:	**Dir1 Italia**	609	1249
	Dir2 Svizzera	639	
Traffico feriale medio TFM:	**Dir1 Italia**	658	1350
	Dir2 Svizzera	692	

Giorni in funzione:	365
TGM/TFM:	0.925

DISTRIBUZIONE SETTIMANALE

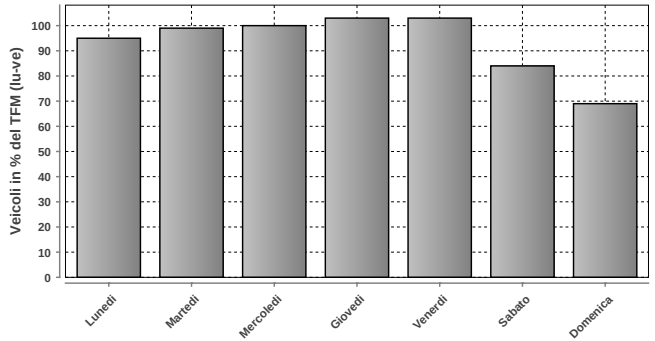

DISTRIBUZIONE SETTIMANALE			
Giorno	**Media**	**% TFM**	**% TGM**
Lunedì	1289	95	103
Martedì	1337	99	107
Mercoledì	1352	100	108
Giovedì	1387	103	111
Venerdì	1389	103	111
Sabato	1136	84	91
Domenica	928	69	74
Traffico settimanale			706

DISTRIBUZIONE ANNUALE

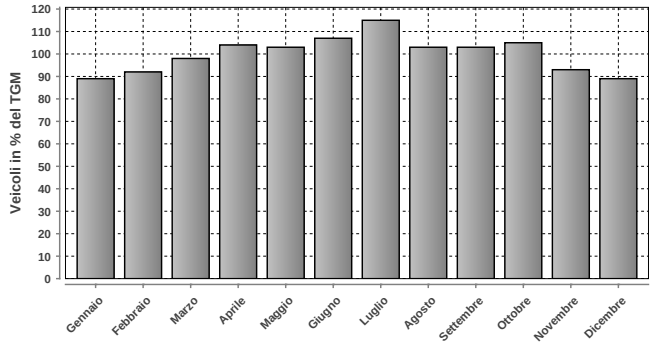

DISTRIBUZIONE ANNUALE		
Mese	**Media**	**% TGM**
Gennaio	1106	89
Febbraio	1148	92
Marzo	1219	98
Aprile	1297	104
Maggio	1292	103
Giugno	1337	107
Luglio	1433	115
Agosto	1286	103
Settembre	1286	103
Ottobre	1307	105
Novembre	1160	93
Dicembre	1107	89
TGM	1249	100

	Giorno	Data	Dir1 Italia	Dir2 Svizzera	Tot 2 dir
Massimo giornaliero	venerdì	19.07.2019	800	850	1650

	Giorno	Ora	Data	Dir1 Italia	Dir2 Svizzera	Tot 2 dir
Massimo orario	venerdì	17-18	19.04.2019	94	75	169

Osservazioni:

Dati:

Dipartimento del Territorio
Sezione della Mobilit

Elaborazione:

Osservatorio Ambientale
Svizzera Italiana

Dipartimento del Territorio
Sezione della mobilit

1518 - TAVERNE PASSAGGIO FAUNISTICO

Evoluzione del traffico giornaliero (TGM) mensile e annuale

Anno	Gennaio	Febbraio	Marzo	Aprile	Maggio	Giugno	Luglio	Agosto	Settembre	Ottobre	Novembre	Dicembre	TGM
2019	12615	13706	13542	14295	14498	13729	14597	12307	14675	14870	13806	12401	**13750**
2018	12251	13389	13806	14319	14320	14439	14136	12603	14654	15230	14051	12558	**13810**
2017									14865	15003	14228	11957	
2016													
2015													
2014													
2013													
2012													
2011													
2010													
2009													
2008													
2007													
2006													
2005													
2004													
2003													
2002													
2001													
2000													
1999													
1998													
1997													
1996													
1995													
1994													
1993													
1992													
1991													
1990													
1989													
1988													
1987													
1986													
1985													
1984													
1983													
1982													
1981													
1980													
1979													
1978													
1977													
1976													
1975													
1974													
1973													
1972													
1971													
1970													

Evoluzione del traffico giornaliero medio annuale (TGM)

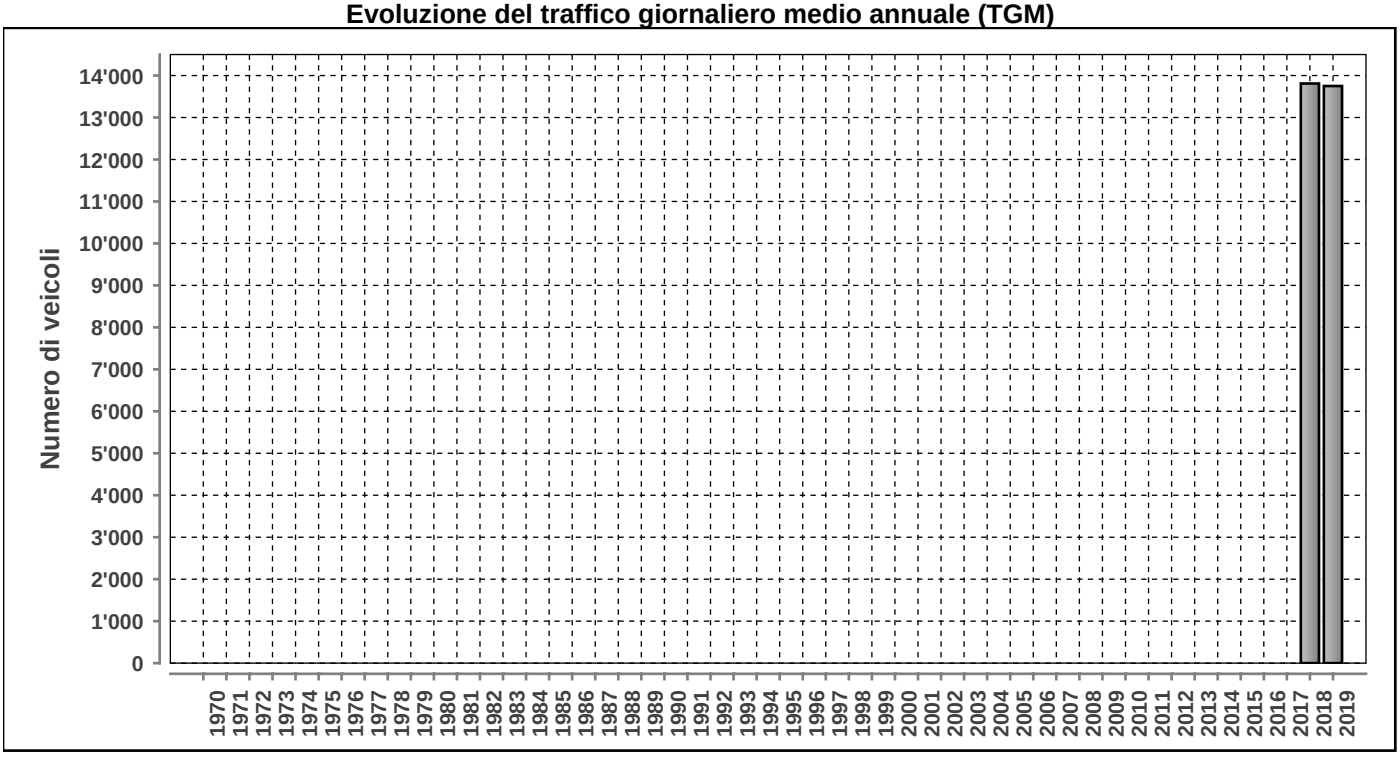

Posto conteggio: **TAVERNE PASSAGGIO FAUNISTICO** | Nr: **1518** | Comune: **Taverne** | Base di dati **2019**

DISTRIBUZIONE ORARIA DEI FERIALI (LU-VE)

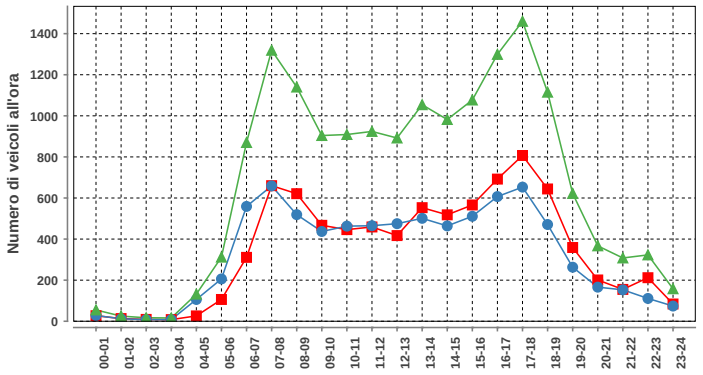

Lunedì-venerdì				
ora	Dir1	Dir2	Dir1+2	%
00-01	27	28	55	0.3
01-02	13	12	25	0.2
02-03	9	8	17	0.1
03-04	8	8	16	0.1
04-05	26	106	132	0.8
05-06	106	206	312	1.9
06-07	311	559	870	5.3
07-08	660	659	1319	8.1
08-09	621	519	1140	7.0
09-10	467	437	904	5.6
10-11	446	463	909	5.6
11-12	459	465	924	5.7
12-13	417	475	892	5.5
13-14	553	501	1054	6.5
14-15	518	464	982	6.0
15-16	566	511	1077	6.6
16-17	692	607	1299	8.0
17-18	807	653	1460	9.0
18-19	644	471	1115	6.8
19-20	359	263	622	3.8
20-21	201	166	367	2.3
21-22	155	153	308	1.9
22-23	212	111	323	2.0
23-24	84	74	158	1.0
Total	8361	7919	16280	100

DISTRIBUZIONE ORARIA DEL SABATO

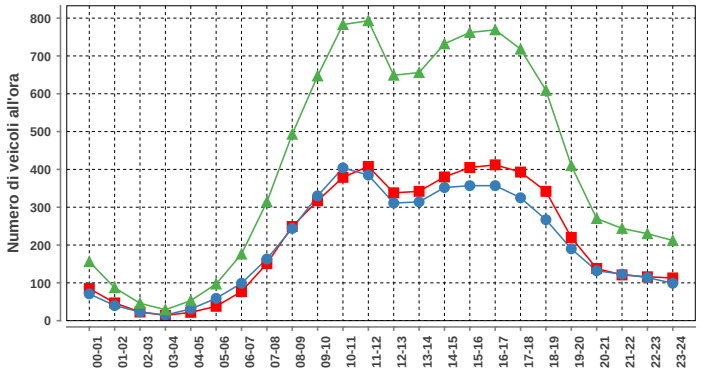

Sabato				
ora	Dir1	Dir2	Dir1+2	%
00-01	85	71	156	1.6
01-02	47	40	87	0.9
02-03	23	23	46	0.5
03-04	14	15	29	0.3
04-05	22	31	53	0.5
05-06	38	59	97	1.0
06-07	77	99	176	1.8
07-08	151	163	314	3.2
08-09	249	244	493	5.0
09-10	317	330	647	6.5
10-11	379	404	783	7.9
11-12	408	385	793	8.0
12-13	338	311	649	6.5
13-14	342	314	656	6.6
14-15	380	352	732	7.4
15-16	405	357	762	7.7
16-17	412	357	769	7.7
17-18	393	325	718	7.2
18-19	342	267	609	6.1
19-20	220	190	410	4.1
20-21	138	132	270	2.7
21-22	121	123	244	2.5
22-23	116	114	230	2.3
23-24	113	99	212	2.1
Total	5130	4805	9935	100

DISTRIBUZIONE ORARIA DELLA DOMENICA

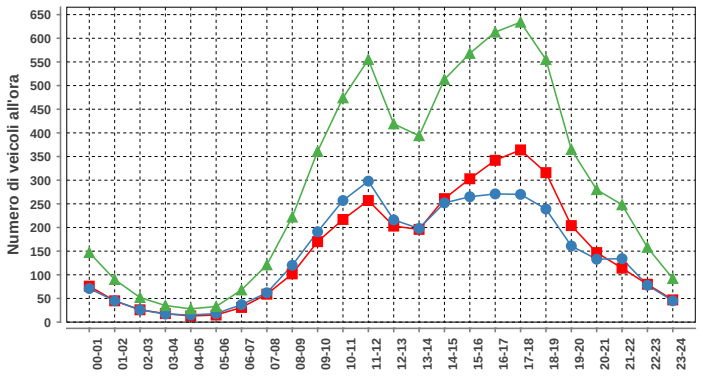

Domenica				
ora	Dir1	Dir2	Dir1+2	%
00-01	76	71	147	2.1
01-02	45	45	90	1.3
02-03	26	26	52	0.7
03-04	18	17	35	0.5
04-05	13	15	28	0.4
05-06	15	18	33	0.5
06-07	31	37	68	1.0
07-08	59	62	121	1.7
08-09	102	120	222	3.2
09-10	170	191	361	5.1
10-11	217	257	474	6.7
11-12	257	298	555	7.9
12-13	203	216	419	6.0
13-14	196	198	394	5.6
14-15	261	252	513	7.3
15-16	303	265	568	8.1
16-17	342	271	613	8.7
17-18	364	270	634	9.0
18-19	316	239	555	7.9
19-20	204	161	365	5.2
20-21	147	133	280	4.0
21-22	114	134	248	3.5
22-23	80	78	158	2.2
23-24	47	45	92	1.3
Total	3606	3419	7025	100

Traffico giornaliero medio TGM:	Dir1 Lamone	7066	13750
	Dir2 Mezzovico	6684	
Traffico feriale medio TFM:	Dir1 Lamone	8359	16278
	Dir2 Mezzovico	7918	

Giorni in funzione:	365
TGM/TFM:	0.845

DISTRIBUZIONE SETTIMANALE

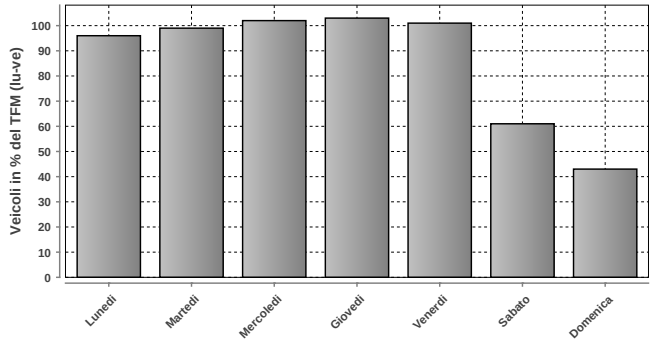

DISTRIBUZIONE SETTIMANALE			
Giorno	Media	% TFM	% TGM
Lunedì	15694	96	114
Martedì	16065	99	117
Mercoledì	16557	102	120
Giovedì	16724	103	122
Venerdì	16379	101	119
Sabato	9965	61	72
Domenica	7023	43	51
Traffico settimanale			716

DISTRIBUZIONE ANNUALE

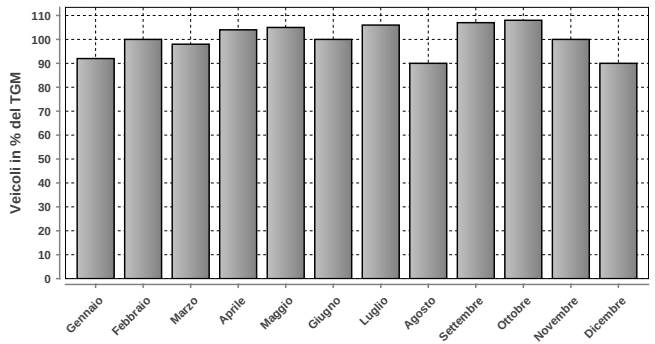

DISTRIBUZIONE ANNUALE		
Mese	Media	% TGM
Gennaio	12615	92
Febbraio	13706	100
Marzo	13542	98
Aprile	14295	104
Maggio	14498	105
Giugno	13729	100
Luglio	14597	106
Agosto	12307	90
Settembre	14675	107
Ottobre	14870	108
Novembre	13806	100
Dicembre	12401	90
TGM	13750	100

	Giorno	Data	Dir1 Lamone	Dir2 Mezzovico	Tot 2 dir
Massimo giornaliero	mercoledì	29.05.2019	10917	9002	19919

	Giorno	Ora	Data	Dir1 Lamone	Dir2 Mezzovico	Tot 2 dir
Massimo orario	mercoledì	17-18	17.07.2019	1067	721	1788

Osservazioni:

Dati:

Dipartimento del Territorio
Sezione della Mobilit

Elaborazione:

OASI
Osservatorio Ambientale
Svizzera Italiana

Dipartimento del Territorio
Sezione della mobilit

1601 - MENDRISIO CASVEGNO

Evoluzione del traffico giornaliero (TGM) mensile e annuale

Anno	Gennaio	Febbraio	Marzo	Aprile	Maggio	Giugno	Luglio	Agosto	Settembre	Ottobre	Novembre	Dicembre	TGM
2019	13077	13477		14079	14246	13306	13115	11706	13797	14022	13552	12956	13406
2018	13468	13986	14232	14439	14339	14130	13485	12237	14293	14452	14018	13353	13863
2017	13755	14837	15220		15486	14939	14541	13076		15594	15126	13905	14635
2016	12752	13662	13943	14641	13726	14183	13488	12521	15128	14653	14930	14508	14005
2015	14741	15031	15508	16210	15266	15195	13926	11728	14756	14517	14345	13693	14567
2014	13187	14465	15395	16261	16100	15318		13424	16199	16072		15585	15304
2013	13310	13581	14257	14582	12552	11896	11629	10224	13971	14484	13691		13116
2012	12805	13032	13881	13719	13789	13692		12039	14632	15683	14775	13364	13768
2011	12103	13189	13309	13769	14374	13436	13575	11957	14137	13933	13620	13298	13388
2010	12671	13467	14106	14332	13750	13871	14047	12540	14156	13340	12938	12190	13441
2009	11807	12418	13219	13527	13495	13271	13190	11779	13311	14084	14041	13058	13098
2008	11951	12499	12428			12814		11718	13573	13455	12951	12325	12640
2007	11783	12230	12881	13250	13066	12637	11702	10958	12908	13350	13152	12057	12495
2006	10941	12334	12825	13136	13444	12729	12630	11380	13341	13110	12828	11891	12546
2005	11388	12076	12875	13471	12920	13260	12818	11269	13463	13333	13052	11926	12652
2004	11406	11830	12334	12915	12983	12442	12712	11111	13330	13334	12758	12242	12442
2003	11530	12479	12216	13120	12929	12734	12854	10861	13002	12864	12506	11711	12400
2002	10815	11371	12057	12262	11827	12141	12202	10457	12555	12697	12186	11763	11861
2001	10571	11521	11718	12400	14167	12317	12266	10599	12116	12132	11850	10929	11882
2000	10673	12015	12113	12029	12429	11609	11964	10619	12208	11808	11760	10817	11666
1999	10652	11476	12023	12303	12252	11661	11911	10635	12351	12628	12042	11333	11771
1998	10351	10961	11546	11992	12556	11736	12259	10614	12399	11760	11956	11102	11600
1997	9728	10947	11247	11899	10851	10539	11080	9836	11612	11580	11172	10504	10912
1996	9794	10741	11022	11449	11173	10761	11075	10500	11393	11444	11182	10075	10884
1995	9947	10804	11342	11157	11294	10911	10974	10631	11600	11601	11139	9857	10936
1994	9750	10454	11286	10094	10539	10633	10786	11600	11412	11294	11047	10320	10800
1993	10726	11588	11870	12073	10903	10989	13627	12480	10695	10754	10687	10221	11386
1992	12441	13625	13142	13806	13234	12605	12951	11069	13040	12102	11832	11544	12608
1991													
1990													
1989													
1988													
1987													
1986													
1985													
1984													
1983													
1982													
1981													
1980													
1979													
1978													
1977													
1976													
1975													
1974													
1973													
1972													
1971													
1970													

Evoluzione del traffico giornaliero medio annuale (TGM)

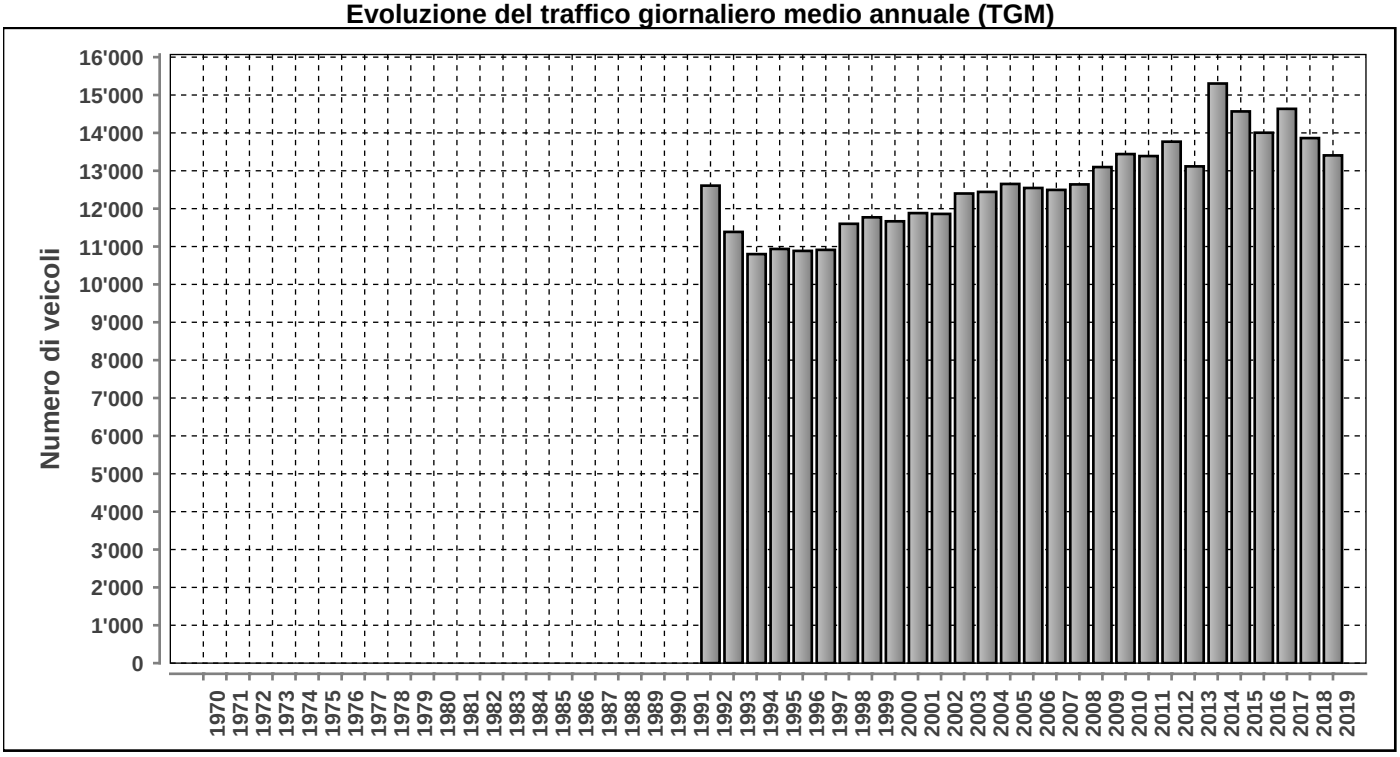

Posto conteggio: **MENDRISIO CASVEGNO** | Nr: **1601** | Comune: **Mendrisio** | Base di dati **2019**

DISTRIBUZIONE ORARIA DEI FERIALI (LU-VE)

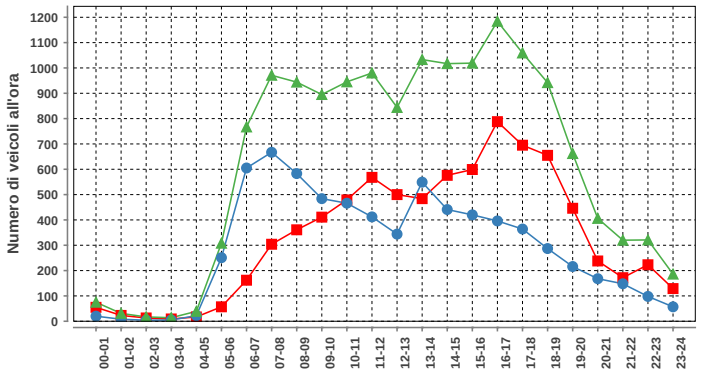

Lunedì-venerdì				
ora	Dir1	Dir2	Dir1+2	%
00-01	55	20	75	0.5
01-02	23	8	31	0.2
02-03	13	4	17	0.1
03-04	9	5	14	0.1
04-05	17	22	39	0.3
05-06	57	251	308	2.1
06-07	162	605	767	5.1
07-08	304	667	971	6.5
08-09	361	583	944	6.3
09-10	411	484	895	6.0
10-11	479	466	945	6.3
11-12	568	412	980	6.5
12-13	500	344	844	5.6
13-14	484	549	1033	6.9
14-15	576	441	1017	6.8
15-16	599	420	1019	6.8
16-17	788	396	1184	7.9
17-18	695	364	1059	7.1
18-19	655	287	942	6.3
19-20	446	216	662	4.4
20-21	238	168	406	2.7
21-22	172	148	320	2.1
22-23	223	98	321	2.1
23-24	129	57	186	1.2
Total	7964	7015	14979	100

DISTRIBUZIONE ORARIA DEL SABATO

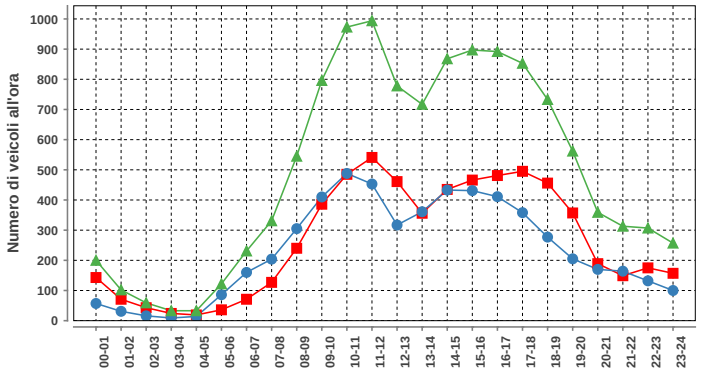

Sabato				
ora	Dir1	Dir2	Dir1+2	%
00-01	143	57	200	1.7
01-02	71	31	102	0.9
02-03	43	16	59	0.5
03-04	24	9	33	0.3
04-05	19	14	33	0.3
05-06	36	86	122	1.0
06-07	71	160	231	1.9
07-08	127	204	331	2.8
08-09	240	305	545	4.6
09-10	386	410	796	6.7
10-11	485	488	973	8.1
11-12	541	453	994	8.3
12-13	461	317	778	6.5
13-14	356	361	717	6.0
14-15	435	433	868	7.3
15-16	466	431	897	7.5
16-17	481	411	892	7.5
17-18	495	358	853	7.1
18-19	456	277	733	6.1
19-20	357	205	562	4.7
20-21	189	170	359	3.0
21-22	149	164	313	2.6
22-23	175	132	307	2.6
23-24	157	100	257	2.1
Total	6363	5592	11955	100

DISTRIBUZIONE ORARIA DELLA DOMENICA

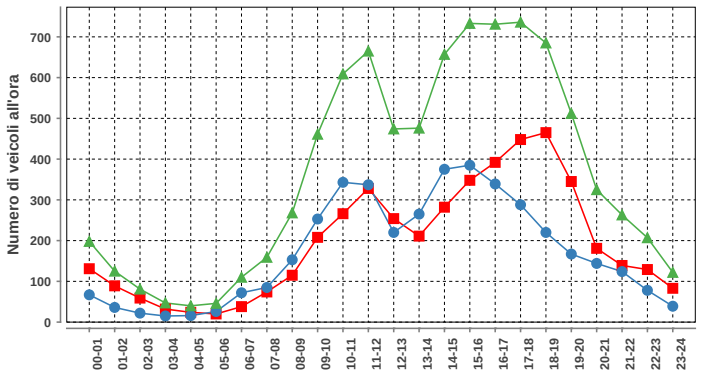

Domenica				
ora	Dir1	Dir2	Dir1+2	%
00-01	131	67	198	2.3
01-02	89	36	125	1.4
02-03	59	22	81	0.9
03-04	32	15	47	0.5
04-05	24	16	40	0.5
05-06	20	26	46	0.5
06-07	38	72	110	1.3
07-08	74	85	159	1.8
08-09	115	153	268	3.1
09-10	208	253	461	5.3
10-11	266	343	609	7.0
11-12	328	337	665	7.6
12-13	254	220	474	5.4
13-14	211	265	476	5.5
14-15	282	375	657	7.5
15-16	348	385	733	8.4
16-17	392	339	731	8.4
17-18	448	288	736	8.4
18-19	465	220	685	7.8
19-20	345	167	512	5.9
20-21	181	144	325	3.7
21-22	139	124	263	3.0
22-23	129	78	207	2.4
23-24	83	39	122	1.4
Total	4661	4069	8730	100

Traffico giornaliero medio TGM:	Dir1 Stabio	7131	13406
	Dir2 Mendrisio	6275	
Traffico feriale medio TFM:	Dir1 Stabio	7965	14982
	Dir2 Mendrisio	7017	

Giorni in funzione:	348
TGM/TFM:	0.895

DISTRIBUZIONE SETTIMANALE

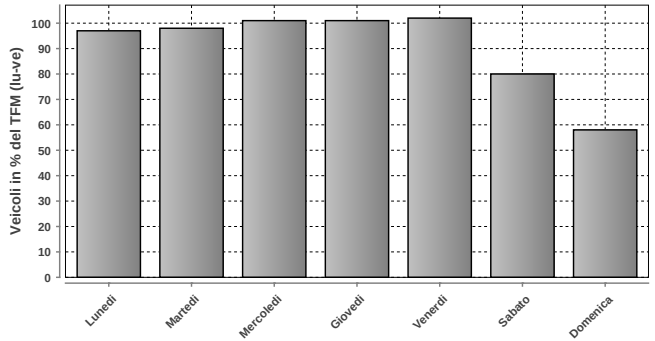

DISTRIBUZIONE SETTIMANALE			
Giorno	Media	% TFM	% TGM
Lunedì	14568	97	109
Martedì	14710	98	110
Mercoledì	15107	101	113
Giovedì	15201	101	113
Venerdì	15326	102	114
Sabato	12009	80	90
Domenica	8723	58	65
Traffico settimanale			713

DISTRIBUZIONE ANNUALE

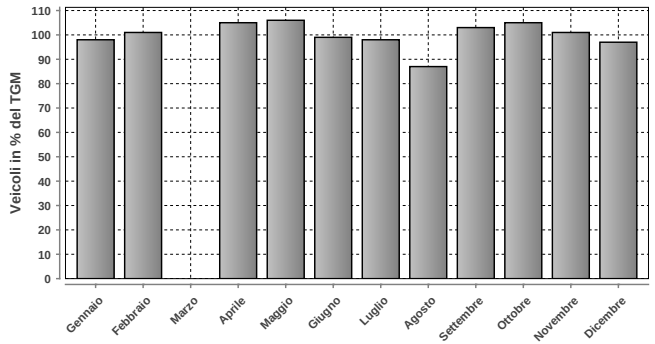

DISTRIBUZIONE ANNUALE		
Mese	Media	% TGM
Gennaio	13077	98
Febbraio	13477	101
Marzo	n.d.	n.d.
Aprile	14079	105
Maggio	14246	106
Giugno	13306	99
Luglio	13115	98
Agosto	11706	87
Settembre	13797	103
Ottobre	14022	105
Novembre	13552	101
Dicembre	12956	97
TGM	13406	100

	Giorno	Data	Dir1 Stabio	Dir2 Mendrisio	Tot 2 dir
Massimo giornaliero	mercoledì	29.05.2019	9599	8604	18203

	Giorno	Ora	Data	Dir1 Stabio	Dir2 Mendrisio	Tot 2 dir
Massimo orario	mercoledì	13-14	29.05.2019	620	763	1383

Osservazioni:

Dati:

Dipartimento del Territorio
Sezione della Mobilit

Elaborazione:

Osservatorio Ambientale
Svizzera Italiana

Dipartimento del Territorio
Sezione della mobilit

1602 - COLDRERIO NORD

Evoluzione del traffico giornaliero (TGM) mensile e annuale

Anno	Gennaio	Febbraio	Marzo	Aprile	Maggio	Giugno	Luglio	Agosto	Settembre	Ottobre	Novembre	Dicembre	TGM
2019	10246	10545	10465	11193	10899	10553	10724	9246	11108	11033	11233		**10693**
2018	10549	10829	11296	11502	11603	11540	10942	9817	11418	11216	11111	10377	**11017**
2017	10531	11411	11691	12037	12130	11820	11915	10508	12243	12137	12020	10853	**11609**
2016	10706	11377	11702	12266	11425	11879	11806	10321	12802	11955	11672	11297	**11595**
2015	13159	13234	13956	14720	14331	16482	14844	12366	12853	12428	12582	11820	**13553**
2014				14270	14279	13821	14164	12675	14955	14663	14291	13976	**14121**
2013				11215	11318	11823	11477		10884	11163			
2012	11785	11798	12804	12637	12525	12651							
2011	12055	13016	12643	13270	13353	12693	12939	11258	13322	13057	12779	12682	**12753**
2010							13408	12277	14146	14021	13437	12541	
2009													
2008	11854	12342	12642	13442	12748	12998	12627	11382	13332	13268	12948	12787	**12693**
2007	11744	12206	12772	13440	12859	12533	12494	11385	13131	13259	13164	12601	**12631**
2006	10661	11769	12289	13005	12689	11852	12165	11418	12929	12494	12726	12295	**12190**
2005	11375	10848	11290	11866	11901	12021	12084	10969	12690	12659	12359	11920	**11835**
2004	11501	11753	12239	13070	12917	12431	12632	11607	13135	13207	12781	12552	**12483**
2003	11626	10967	10626	11482	11472	11546	12190	10908	12794	12456	12347	12253	**11722**
2002	11193	11792	12269	12966	12578	12267	13034	11439	13042	13028	13107	12648	**12447**
2001	10675	11057	11152	12068	11866	11969	12834	11134	12723	12252	12239	11704	**11806**
2000	11299	12250	12118	12799	13652	12951	12933	11281	12768	12384	11917	11317	**12306**
1999	11219	11848	12437	12800	12689	11989	12021	11160	12756	13275	12447	12211	**12238**
1998	10893	11370	11624	12111	12246	11197	11632	10597	12208	12479	12338	11977	**11723**
1997	10639	11605	12236	11639	11627	11283	11394	10057	11765	11796	11590	11309	**11408**
1996	10900	11704	11979	12493	12124	11527	11955	10759	12227	12247	12074	11280	**11769**
1995	10551	11356	11531	11805	12066	11900	11789	10473	12509	12397	12338	11444	**11678**
1994	10482	11080	12052	12305	11754	11146	10960	9895	11776	11760	11418	11193	**11309**
1993	11124	11724	11883	10897	11172	10691	11146	9513	11078	11100	11050	11421	**11066**
1992	11158	12139	12046	12427	11818	11747	11630	10448	12468	12335	12360	12198	**11892**
1991													
1990	11200	11450	11800	12545	11959	11440	11752	10549	12616	12377	12031	11282	**11750**
1989													
1988													
1987													
1986													
1985													
1984													
1983													
1982													
1981													
1980													
1979													
1978													
1977													
1976													
1975													
1974													
1973													
1972													
1971													
1970													

Evoluzione del traffico giornaliero medio annuale (TGM)

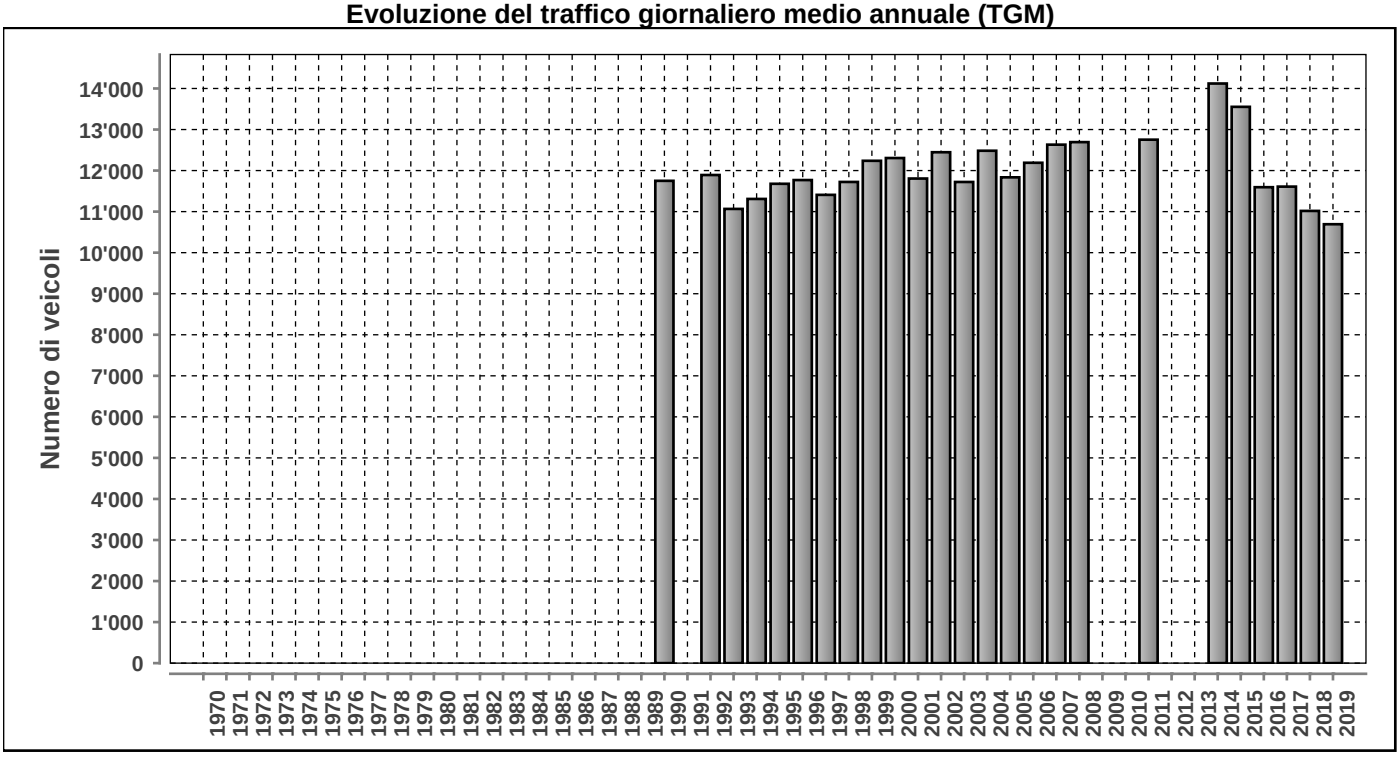

Posto conteggio: **COLDRERIO NORD** | Nr: **1602** | Comune: **Coldrerio** | Base di dati **2019**

DISTRIBUZIONE ORARIA DEI FERIALI (LU-VE)

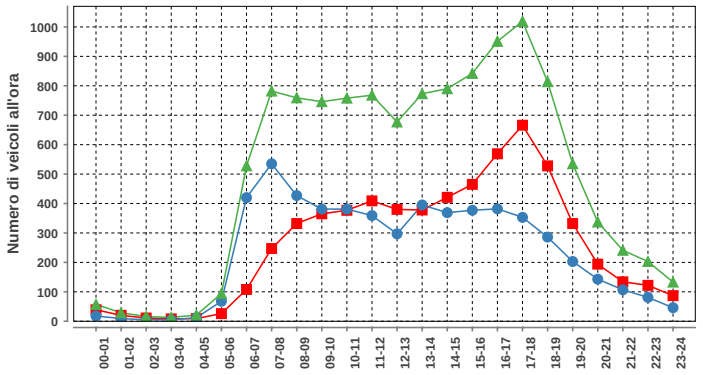

Lunedì-venerdì				
ora	Dir1	Dir2	Dir1+2	%
00-01	39	18	57	0.5
01-02	20	9	29	0.2
02-03	11	5	16	0.1
03-04	8	5	13	0.1
04-05	9	12	21	0.2
05-06	26	68	94	0.8
06-07	108	420	528	4.4
07-08	247	535	782	6.6
08-09	332	427	759	6.4
09-10	365	381	746	6.3
10-11	377	381	758	6.4
11-12	409	359	768	6.5
12-13	380	297	677	5.7
13-14	378	395	773	6.5
14-15	421	369	790	6.6
15-16	465	377	842	7.1
16-17	569	382	951	8.0
17-18	666	353	1019	8.6
18-19	528	286	814	6.8
19-20	332	203	535	4.5
20-21	194	143	337	2.8
21-22	134	107	241	2.0
22-23	122	81	203	1.7
23-24	87	46	133	1.1
Total	6227	5659	11886	100

DISTRIBUZIONE ORARIA DEL SABATO

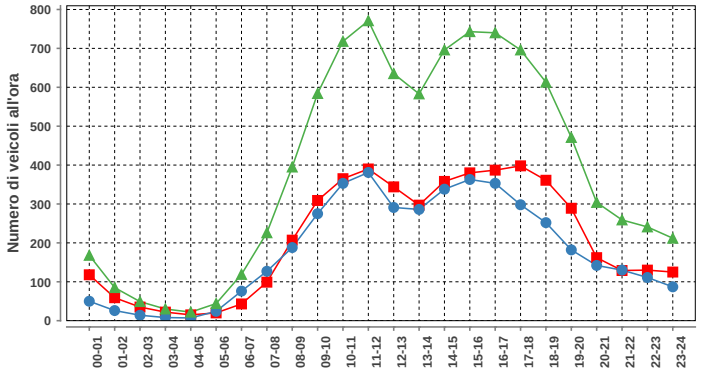

Sabato				
ora	Dir1	Dir2	Dir1+2	%
00-01	118	50	168	1.8
01-02	59	26	85	0.9
02-03	35	14	49	0.5
03-04	22	8	30	0.3
04-05	15	7	22	0.2
05-06	20	24	44	0.5
06-07	43	76	119	1.3
07-08	99	127	226	2.4
08-09	207	188	395	4.2
09-10	309	275	584	6.2
10-11	365	353	718	7.6
11-12	390	381	771	8.2
12-13	344	291	635	6.8
13-14	297	286	583	6.2
14-15	358	338	696	7.4
15-16	380	363	743	7.9
16-17	387	353	740	7.9
17-18	398	298	696	7.4
18-19	361	252	613	6.5
19-20	289	182	471	5.0
20-21	162	142	304	3.2
21-22	129	130	259	2.8
22-23	130	111	241	2.6
23-24	125	87	212	2.3
Total	5042	4362	9404	100

DISTRIBUZIONE ORARIA DELLA DOMENICA

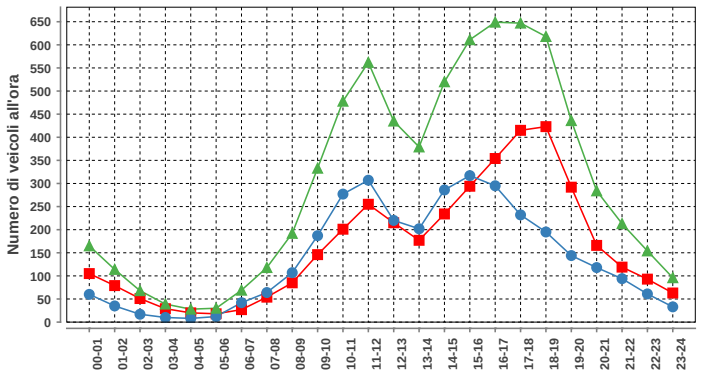

Domenica				
ora	Dir1	Dir2	Dir1+2	%
00-01	105	60	165	2.3
01-02	79	35	114	1.6
02-03	51	17	68	0.9
03-04	29	10	39	0.5
04-05	20	8	28	0.4
05-06	18	12	30	0.4
06-07	27	42	69	1.0
07-08	54	64	118	1.6
08-09	85	107	192	2.7
09-10	146	187	333	4.6
10-11	201	277	478	6.6
11-12	255	307	562	7.8
12-13	215	220	435	6.0
13-14	177	202	379	5.2
14-15	234	286	520	7.2
15-16	294	317	611	8.4
16-17	354	295	649	9.0
17-18	415	232	647	8.9
18-19	423	195	618	8.5
19-20	292	144	436	6.0
20-21	166	118	284	3.9
21-22	119	94	213	2.9
22-23	93	61	154	2.1
23-24	63	33	96	1.3
Total	3915	3323	7238	100

Traffico giornaliero medio TGM:	Dir1 Chiasso	5642	10693
	Dir2 Mendrisio	5051	
Traffico feriale medio TFM:	Dir1 Chiasso	6228	11885
	Dir2 Mendrisio	5657	

Giorni in funzione:	337
TGM/TFM:	0.900

DISTRIBUZIONE SETTIMANALE

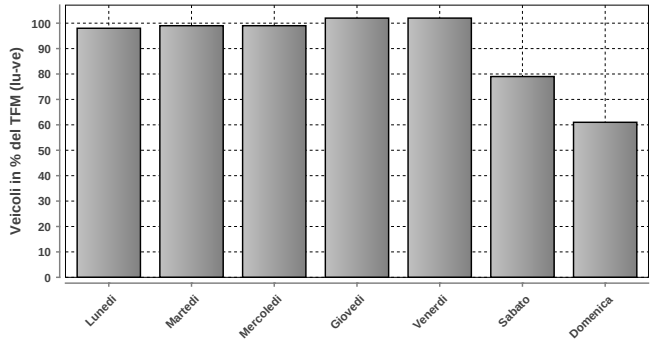

DISTRIBUZIONE SETTIMANALE			
Giorno	Media	% TFM	% TGM
Lunedì	11654	98	109
Martedì	11801	99	110
Mercoledì	11814	99	110
Giovedì	12107	102	113
Venerdì	12068	102	113
Sabato	9440	79	88
Domenica	7235	61	68
Traffico settimanale			712

DISTRIBUZIONE ANNUALE

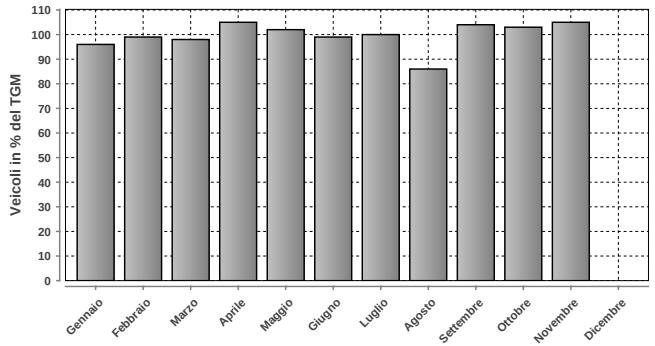

DISTRIBUZIONE ANNUALE		
Mese	Media	% TGM
Gennaio	10246	96
Febbraio	10545	99
Marzo	10465	98
Aprile	11193	105
Maggio	10899	102
Giugno	10553	99
Luglio	10724	100
Agosto	9246	86
Settembre	11108	104
Ottobre	11033	103
Novembre	11233	105
Dicembre	n.d.	n.d.
TGM	10693	100

Massimo giornaliero	Giorno	Data	Dir1 Chiasso	Dir2 Mendrisio	Tot 2 dir
	giovedì	18.04.2019	8130	6567	14697

Massimo orario	Giorno	Ora	Data	Dir1 Chiasso	Dir2 Mendrisio	Tot 2 dir
	lunedì	18-19	11.11.2019	878	437	1315

Osservazioni:

Dati:

Dipartimento del Territorio
Sezione della Mobilit

Elaborazione:

OASI
Osservatorio Ambientale
Svizzera Italiana

Dipartimento del Territorio
Sezione della mobilit

1603 - NOVAZZANO BRUSATA

Evoluzione del traffico giornaliero (TGM) mensile e annuale

Anno	Gennaio	Febbraio	Marzo	Aprile	Maggio	Giugno	Luglio	Agosto	Settembre	Ottobre	Novembre	Dicembre	TGM
2019	12847	13175	13382	13558	13566	13279	13799	11598	13740	14319	13489	12876	**13299**
2018	12900	13623	13467	13478	13383	13285	13791	11830	13355	13901	13330	12557	**13268**
2017	12269	13368	13799	13281	13223	13792	14021	12233	14102	14164	13758	12525	**13369**
2016	11271	12542	12358	12870	12034	12567	12664	11166	13067	13178	13349	12667	**12472**
2015	11693	12169	12387	12689	12123	12621	13152	10890	12980	12620	12429	11799	**12293**
2014	11122	12035	11898	12381	12326	12042	12509	10400	12836	13046	12286	11831	**12056**
2013	11429	11576	11754	12408	11771	12138	12637	10112	12190	12337	11773	11048	**11794**
2012	10909	11359	11879	11634	11619	11821	12554	10676	12407	12770	12126	11071	**11733**
2011	10086	11041	11498	11447	11640	10944	11771	9783	11723	11405	11073	10973	**11114**
2010	9681	10665	10944	11211	10971	10757	11742	9970	11723	11194	10642	10150	**10822**
2009	9832	10770	10966	11224	10997	10956	11762	9841	10799	11648	10963	10245	**10836**
2008	10595	11207	11096	11788	11091	11536	11936	9784	11836	11813	10871	10258	**11147**
2007	10190	10673	10827	11061	10858	10899	11683	9654	11437	11958	11590	10583	**10950**
2006	8910	10120	10457	10537	10699	10411	11001	9175	11033	11165	10871	9992	**10362**
2005	8828	9375	9886	10303	9956	10451	10666	8768	10812	10811	10327	9603	**9982**
2004	7627	8575	8791	9417	9420	9440	10192	8404	10343	10324	9738	9510	**9309**
2003	7390	7829	7888	8297	8038	8421	8944	6960	8328	8203	7801	7347	**7954**
2002	6281	7537	7444	7883	7379		8493	6634	8135	8295	7677	7259	**7547**
2001													
2000	6262	7223	7428	7130	7485	7045	7742	6695	8805	7535	7364		**7323**
1999	5765	6376	6593	6775	6601	6579	7331	6038	7297	7041	6920	6570	**6657**
1998	5692	6206	6321	6422	6421	6368	7076	5698	6808	6863	6473	5872	**6351**
1997	5138	6044	6053	6565	5865	6143	6677	5349	6540	6575	6150	5677	**6080**
1996	5142	5695	5725	6138	5914	5995	6345	6100	5993	6031	5960	5284	**5860**
1995	4845	5273	5522	5508	5360	5540	5982	4633	5900	5955	5667	4954	**5400**
1994	5188	5565	5800	5813	5422	5456	5910	4564	5729	5200	5347	4800	**5400**
1993	6246	6718	6374	5879	5761	6251	6668	4974	6027	5743	5643	5272	**5957**
1992	7077	7922	7864	8047	7559	7598	8107	6519	7949	7138	7269	6728	**7485**
1991	5930												
1990	5600	6000	6500	6675	6514	6347	7009	6100	7144	7424	6956	6069	**6500**
1989													
1988													
1987													
1986													
1985													
1984													
1983													
1982													
1981													
1980													
1979													
1978													
1977													
1976													
1975													
1974													
1973													
1972													
1971													
1970													

Evoluzione del traffico giornaliero medio annuale (TGM)

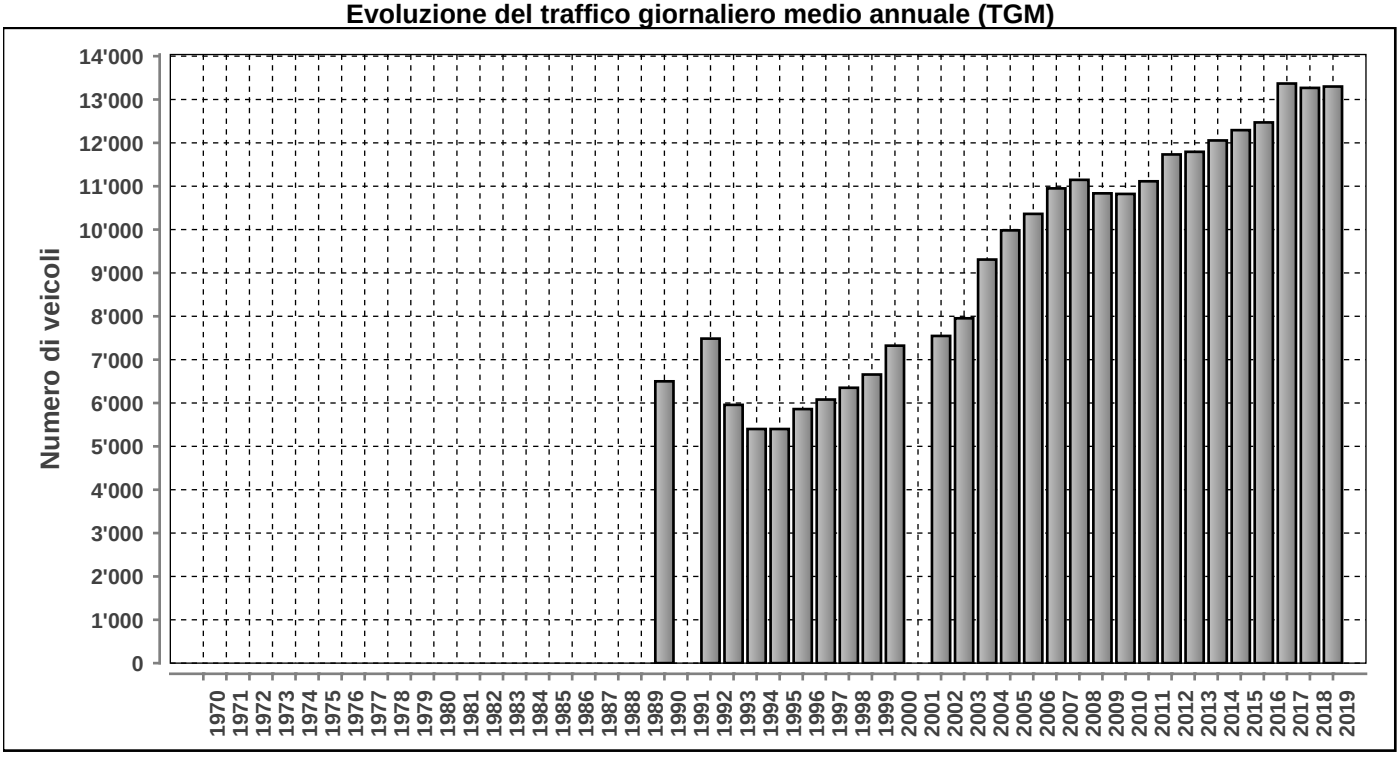

Posto conteggio: **NOVAZZANO BRUSATA** | Nr: **1603** | Comune: **Novazzano** | Base di dati **2019**

DISTRIBUZIONE ORARIA DEI FERIALI (LU-VE)

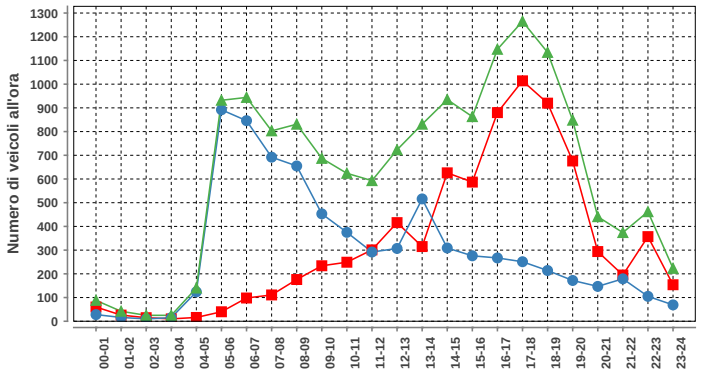

Lunedì-venerdì				
ora	Dir1	Dir2	Dir1+2	%
00-01	60	28	88	0.6
01-02	26	16	42	0.3
02-03	15	10	25	0.2
03-04	10	15	25	0.2
04-05	16	124	140	0.9
05-06	40	892	932	6.2
06-07	98	846	944	6.3
07-08	111	692	803	5.4
08-09	176	655	831	5.5
09-10	234	453	687	4.6
10-11	249	375	624	4.2
11-12	301	292	593	4.0
12-13	416	307	723	4.8
13-14	315	516	831	5.5
14-15	626	309	935	6.2
15-16	587	276	863	5.8
16-17	880	267	1147	7.7
17-18	1014	251	1265	8.4
18-19	920	214	1134	7.6
19-20	676	172	848	5.7
20-21	294	147	441	2.9
21-22	195	179	374	2.5
22-23	357	105	462	3.1
23-24	154	69	223	1.5
Total	7770	7210	14980	100

DISTRIBUZIONE ORARIA DEL SABATO

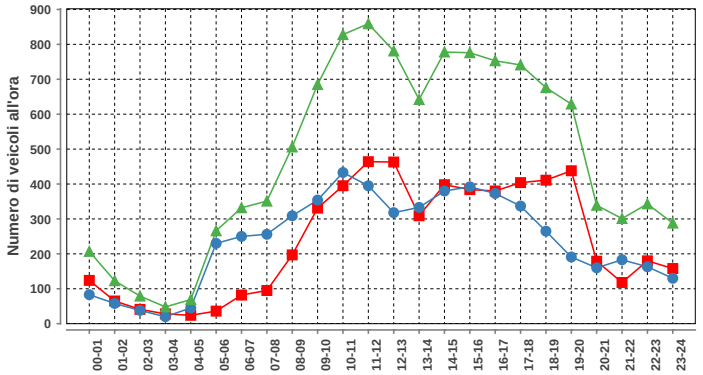

Sabato				
ora	Dir1	Dir2	Dir1+2	%
00-01	124	83	207	1.8
01-02	65	58	123	1.1
02-03	41	38	79	0.7
03-04	28	20	48	0.4
04-05	24	45	69	0.6
05-06	36	230	266	2.3
06-07	82	250	332	2.9
07-08	95	256	351	3.1
08-09	197	309	506	4.4
09-10	331	354	685	6.0
10-11	395	433	828	7.3
11-12	464	395	859	7.5
12-13	463	318	781	6.9
13-14	309	333	642	5.6
14-15	398	380	778	6.8
15-16	384	392	776	6.8
16-17	380	373	753	6.6
17-18	404	337	741	6.5
18-19	411	265	676	5.9
19-20	438	191	629	5.5
20-21	179	160	339	3.0
21-22	118	183	301	2.6
22-23	180	163	343	3.0
23-24	158	130	288	2.5
Total	5704	5696	11400	100

DISTRIBUZIONE ORARIA DELLA DOMENICA

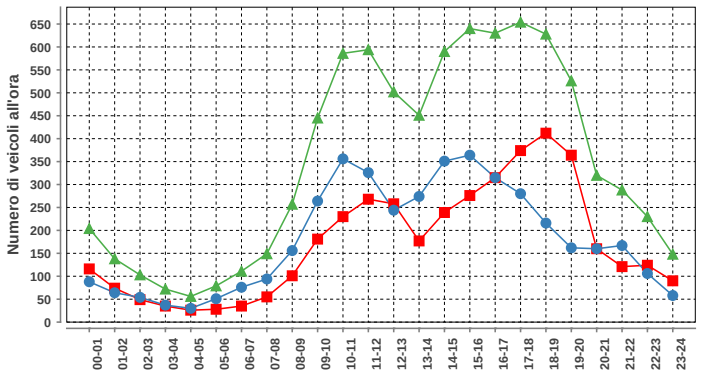

Domenica				
ora	Dir1	Dir2	Dir1+2	%
00-01	116	88	204	2.4
01-02	74	64	138	1.6
02-03	49	54	103	1.2
03-04	35	37	72	0.9
04-05	26	30	56	0.7
05-06	28	51	79	0.9
06-07	35	76	111	1.3
07-08	55	94	149	1.8
08-09	101	156	257	3.1
09-10	181	264	445	5.3
10-11	230	356	586	7.0
11-12	268	326	594	7.1
12-13	258	244	502	6.0
13-14	177	274	451	5.4
14-15	239	351	590	7.0
15-16	276	364	640	7.6
16-17	315	315	630	7.5
17-18	374	280	654	7.8
18-19	412	216	628	7.5
19-20	364	162	526	6.3
20-21	160	160	320	3.8
21-22	121	167	288	3.4
22-23	124	106	230	2.7
23-24	90	58	148	1.8
Total	4108	4293	8401	100

Traffico giornaliero medio TGM:	Dir1 Italia	6826	13299
	Dir2 Svizzera	6473	
Traffico feriale medio TFM:	Dir1 Italia	7773	14981
	Dir2 Svizzera	7208	

Giorni in funzione:	362
TGM/TFM:	0.888

DISTRIBUZIONE SETTIMANALE

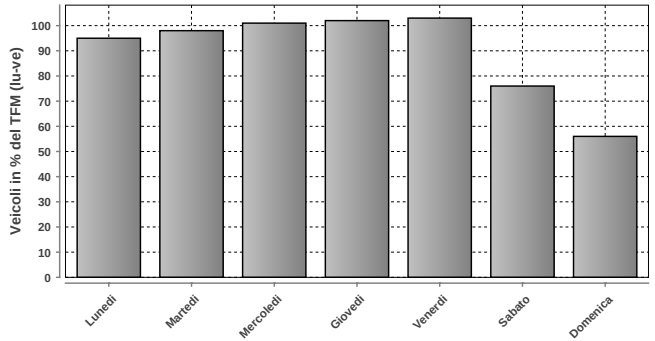

DISTRIBUZIONE SETTIMANALE			
Giorno	Media	% TFM	% TGM
Lunedì	14303	95	108
Martedì	14687	98	110
Mercoledì	15193	101	114
Giovedì	15293	102	115
Venerdì	15412	103	116
Sabato	11421	76	86
Domenica	8397	56	63
Traffico settimanale			712

DISTRIBUZIONE ANNUALE

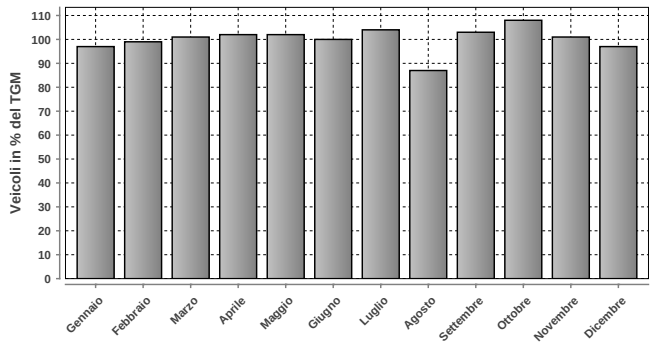

DISTRIBUZIONE ANNUALE		
Mese	Media	% TGM
Gennaio	12847	97
Febbraio	13175	99
Marzo	13382	101
Aprile	13558	102
Maggio	13566	102
Giugno	13279	100
Luglio	13799	104
Agosto	11598	87
Settembre	13740	103
Ottobre	14319	108
Novembre	13489	101
Dicembre	12876	97
TGM	13299	100

	Giorno	Data	Dir1 Italia	Dir2 Svizzera	Tot 2 dir
Massimo giornaliero	venerdì	20.12.2019	9110	8090	17200

	Giorno	Ora	Data	Dir1 Italia	Dir2 Svizzera	Tot 2 dir
Massimo orario	giovedì	17-18	17.10.2019	1179	271	1450

Osservazioni:

Dati:

Dipartimento del Territorio
Sezione della Mobilit

Elaborazione:

Osservatorio Ambientale
Svizzera Italiana

Dipartimento del Territorio
Sezione della mobilit

1604 - BRUSINO DOGANA FINATE

Evoluzione del traffico giornaliero (TGM) mensile e annuale

Anno	Gennaio	Febbraio	Marzo	Aprile	Maggio	Giugno	Luglio	Agosto	Settembre	Ottobre	Novembre	Dicembre	TGM
2019	2877	3116	3121	3320	3301	3187	3361	2741	3216	3312	2996	2748	3106
2018	2897	3195	3166	3299	3273		3409	2825	3277	3441	3215	2819	3169
2017	2890	3341	3620	3497	3571	3422	3443	2863	3452	3554	3435	2948	3330
2016	2907	3349	3489	3308	3117	3491	3436	2896	3569	3360	3300	3072	3272
2015	3014	3125	3420	3645		3366	3480	2737	3444	3549	3532	3132	3312
2014	3005	3422	3494		3766	3562	3887	3017	3852	3780	3481	3133	3507
2013	3005	3162	3334	3665	3629	3848			3603	3606	3398	3204	3472
2012	2815	3117	3441	3460	3486	3530	3744	3114	3474	3641	3343	2952	3343
2011	2562	3151	3305	3432	3474	3237	3544	2938	3422	3339	3204	2920	3212
2010	2449	2852	3059	3322	3117	3306	3483	2928	3401	3331	3095	2797	3096
2009	2384	2764	2858	3067	3186	3165	3490	2882	3148	3141	2877	2544	2958
2008	2437	2804	2824	3146	2997	3194	3292	2688	3066	3149	2884	2493	2913
2007	2354	2569	2752	2964	2924	2945	3174	2658	2975	3010	2831	2454	2798
2006	2123	2545	2718	2876	2924	2834	2986	2591	2928	2878	2719	2336	2704
2005	2119	2350	2703	2796	2872	2942	2986	2535	2827	2782	2598	2308	2653
2004	2067	2336	2458	2778	2820	2780	3032	2582	2859	2795	2561	2381	2619
2003	2105	2328	2465	2790	2789	2905	3046	2529	2777	2715	2391	2159	2583
2002	1935	2264	2477	2615	2600	2695	2910	2401	2678	2688	2459	2210	2494
2001	1882	2146	2304	2621	2659	2612	2863	2477	2607	2615	2361	2051	2433
2000						2405	2649	2333	2518	2364	2193	1961	
1999	1668	1938	2089	2268	2332	2244							2069
1998	1664	1931	2053	2181	2268	2281	2593	2255	2337	2215	2057	1786	2136
1997	1613	1922	2128	2316	2204	2178	2534	2179	2357	2237	1986	1808	2122
1996	1729	1982	2090	2403	2322	2360	2514	2130	2300	2209	1975	1691	2142
1995	1775	2077	2210	2348	2364	2381	2523	2148	2070	2321	2036	1818	2173
1994	1783	2021	2302	2370	2358	2582	2737	2159	2442	2150	2131	1876	2240
1993	2098	2373	2405	2504	2469	2549	2764	2292	2501	2246	2174	1931	2358
1992	2311	2499	2504	2784	2634	2506	2924	2401	2757	2528	2441	2233	2547
1991													
1990													
1989													
1988													
1987													
1986													
1985													
1984													
1983													
1982													
1981													
1980													
1979													
1978													
1977													
1976													
1975													
1974													
1973													
1972													
1971													
1970													

Evoluzione del traffico giornaliero medio annuale (TGM)

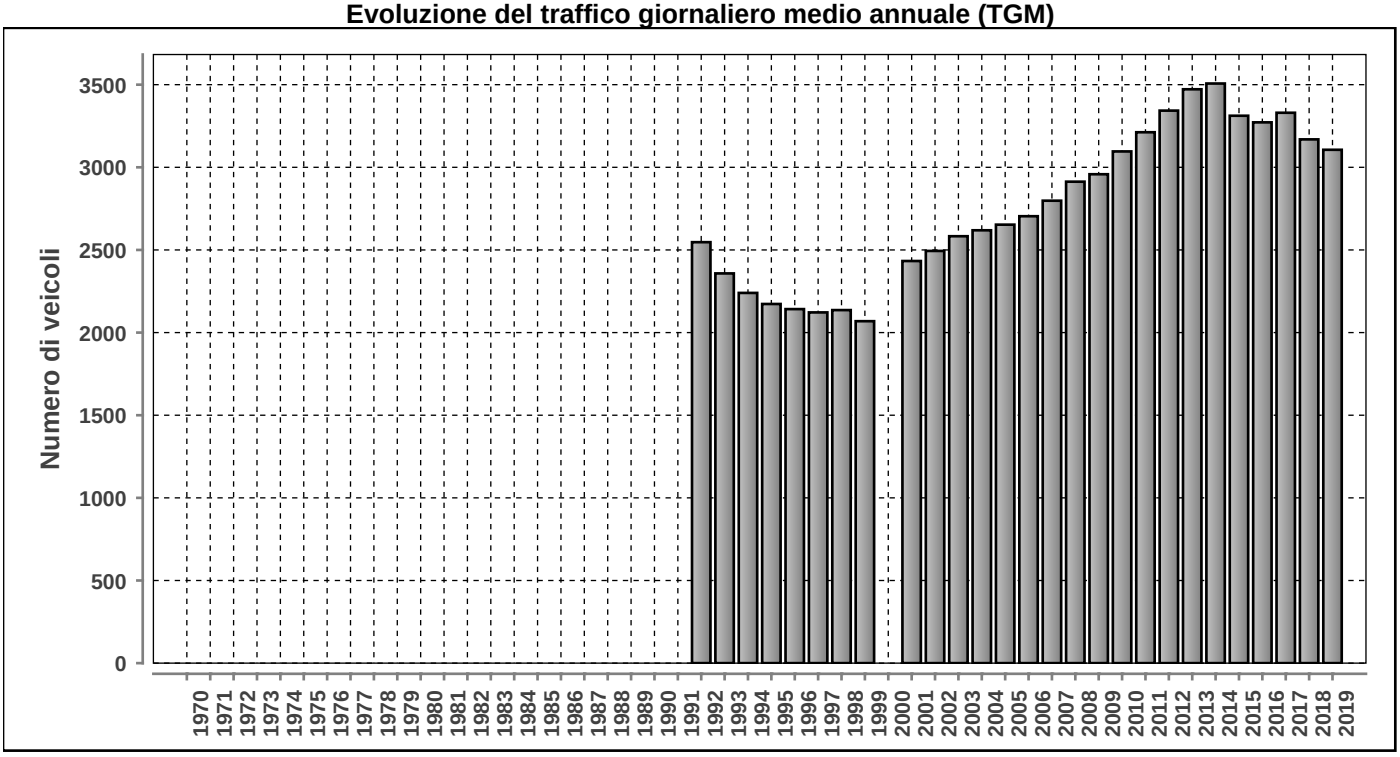

Posto conteggio: **BRUSINO DOGANA FINATE**

Nr: **1604**

Comune: **Brusino Arsizio**

Base di dati **2019**

Traffico giornaliero medio TGM:	**Dir1 Italia**	1495	3106
	Dir2 Svizzera	1612	
Traffico feriale medio TFM:	**Dir1 Italia**	1761	3696
	Dir2 Svizzera	1935	

Giorni in funzione:	364
TGM/TFM:	0.840

DISTRIBUZIONE ORARIA DEI FERIALI (LU-VE)

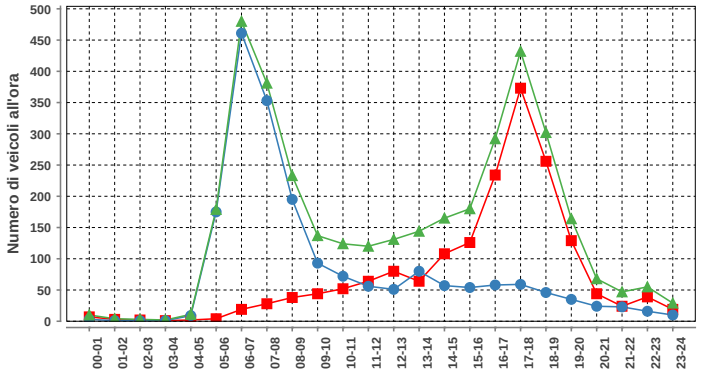

Lunedì-venerdì				
ora	Dir1	Dir2	Dir1+2	%
00-01	7	3	10	0.3
01-02	3	1	4	0.1
02-03	2	1	3	0.1
03-04	1	1	2	0.1
04-05	2	9	11	0.3
05-06	4	175	179	4.8
06-07	19	461	480	13.0
07-08	28	353	381	10.3
08-09	38	195	233	6.3
09-10	44	93	137	3.7
10-11	52	72	124	3.4
11-12	64	56	120	3.2
12-13	80	51	131	3.5
13-14	64	80	144	3.9
14-15	108	57	165	4.5
15-16	126	54	180	4.9
16-17	234	58	292	7.9
17-18	373	59	432	11.7
18-19	256	46	302	8.2
19-20	129	35	164	4.4
20-21	44	24	68	1.8
21-22	24	23	47	1.3
22-23	39	16	55	1.5
23-24	19	10	29	0.8
Total	1760	1933	3693	100

DISTRIBUZIONE ORARIA DEL SABATO

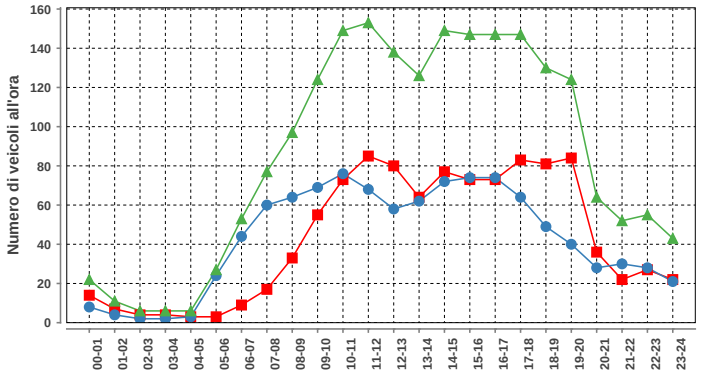

Sabato				
ora	Dir1	Dir2	Dir1+2	%
00-01	14	8	22	1.1
01-02	7	4	11	0.5
02-03	4	2	6	0.3
03-04	4	2	6	0.3
04-05	3	3	6	0.3
05-06	3	24	27	1.3
06-07	9	44	53	2.6
07-08	17	60	77	3.8
08-09	33	64	97	4.7
09-10	55	69	124	6.0
10-11	73	76	149	7.3
11-12	85	68	153	7.5
12-13	80	58	138	6.7
13-14	64	62	126	6.1
14-15	77	72	149	7.3
15-16	73	74	147	7.2
16-17	73	74	147	7.2
17-18	83	64	147	7.2
18-19	81	49	130	6.3
19-20	84	40	124	6.0
20-21	36	28	64	3.1
21-22	22	30	52	2.5
22-23	27	28	55	2.7
23-24	22	21	43	2.1
Total	1029	1024	2053	100

DISTRIBUZIONE ORARIA DELLA DOMENICA

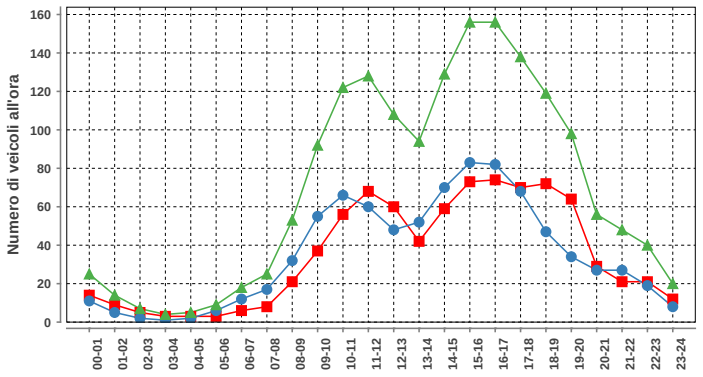

Domenica				
ora	Dir1	Dir2	Dir1+2	%
00-01	14	11	25	1.5
01-02	9	5	14	0.8
02-03	5	2	7	0.4
03-04	3	1	4	0.2
04-05	3	2	5	0.3
05-06	3	6	9	0.5
06-07	6	12	18	1.1
07-08	8	17	25	1.5
08-09	21	32	53	3.2
09-10	37	55	92	5.5
10-11	56	66	122	7.3
11-12	68	60	128	7.7
12-13	60	48	108	6.5
13-14	42	52	94	5.6
14-15	59	70	129	7.8
15-16	73	83	156	9.4
16-17	74	82	156	9.4
17-18	70	68	138	8.3
18-19	72	47	119	7.2
19-20	64	34	98	5.9
20-21	29	27	56	3.4
21-22	21	27	48	2.9
22-23	21	19	40	2.4
23-24	12	8	20	1.2
Total	830	834	1664	100

DISTRIBUZIONE SETTIMANALE

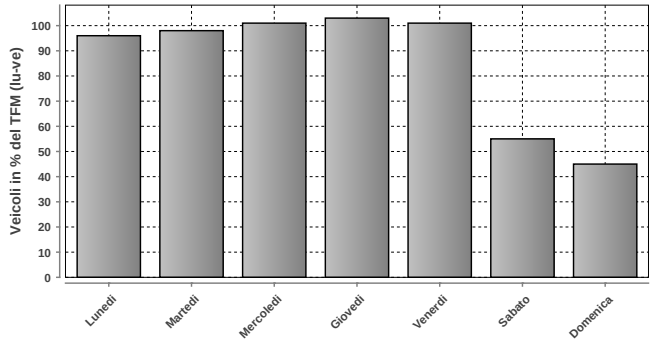

DISTRIBUZIONE SETTIMANALE			
Giorno	**Media**	**% TFM**	**% TGM**
Lunedì	3558	96	115
Martedì	3637	98	117
Mercoledì	3751	101	121
Giovedì	3799	103	122
Venerdì	3740	101	120
Sabato	2045	55	66
Domenica	1663	45	54
Traffico settimanale			715

DISTRIBUZIONE ANNUALE

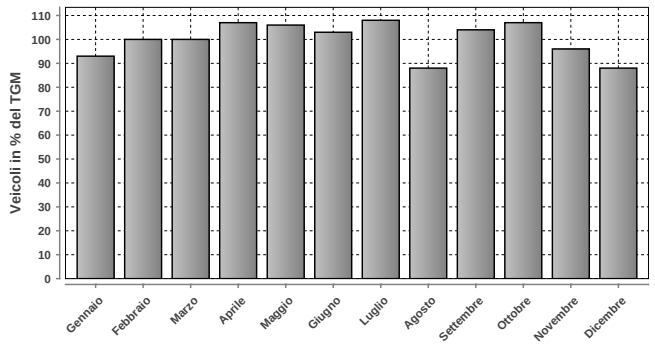

DISTRIBUZIONE ANNUALE		
Mese	**Media**	**% TGM**
Gennaio	2877	93
Febbraio	3116	100
Marzo	3121	100
Aprile	3320	107
Maggio	3301	106
Giugno	3187	103
Luglio	3361	108
Agosto	2741	88
Settembre	3216	104
Ottobre	3312	107
Novembre	2996	96
Dicembre	2748	88
TGM	3106	100

Massimo giornaliero	**Giorno**	**Data**	**Dir1 Italia**	**Dir2 Svizzera**	**Tot 2 dir**
	giovedì	18.04.2019	2082	2227	4309

Massimo orario	**Giorno**	**Ora**	**Data**	**Dir1 Italia**	**Dir2 Svizzera**	**Tot 2 dir**
	martedì	06-07	12.02.2019	21	564	585

Osservazioni:

Dati:

Dipartimento del Territorio
Sezione della Mobilit

Elaborazione:

OASI
Osservatorio Ambientale
Svizzera Italiana

Dipartimento del Territorio
Sezione della mobilit

1606 - MENDRISIO Croce grande

Evoluzione del traffico giornaliero (TGM) mensile e annuale

Anno	Gennaio	Febbraio	Marzo	Aprile	Maggio	Giugno	Luglio	Agosto	Settembre	Ottobre	Novembre	Dicembre	TGM
2019	6849	7440	7302	7656	7691	7207	7139	6243	7837	8114	7930	7283	**7377**
2018	6773	7295	7497	7818	7889	7549	7048	6292	7682	7782	7470	6923	**7336**
2017	6405	7333	7749	7431	7794		6881	6430	8066	8043	7828	6922	**7369**
2016			6998	7365	6896	7056	6649	6065	7139	7133	7245	6896	**6937**
2015													
2014													
2013													
2012													
2011													
2010													
2009													
2008													
2007													
2006													
2005													
2004													
2003													
2002													
2001													
2000													
1999													
1998													
1997													
1996													
1995													
1994													
1993													
1992													
1991													
1990													
1989													
1988													
1987													
1986													
1985													
1984													
1983													
1982													
1981													
1980													
1979													
1978													
1977													
1976													
1975													
1974													
1973													
1972													
1971													
1970													

Evoluzione del traffico giornaliero medio annuale (TGM)

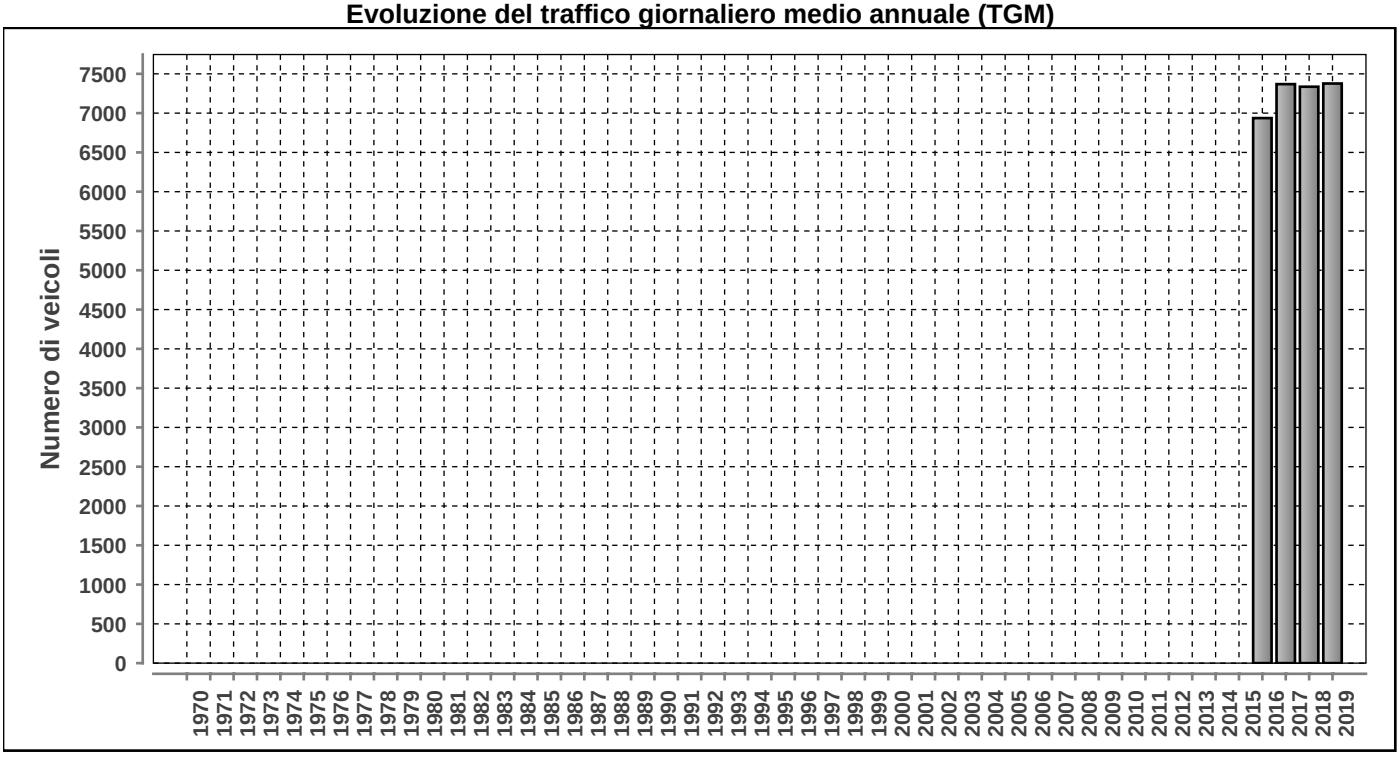

Posto conteggio: **MENDRISIO Croce grande** | Nr: **1606** | Comune: **Mendrisio** | Base di dati **2019**

DISTRIBUZIONE ORARIA DEI FERIALI (LU-VE)

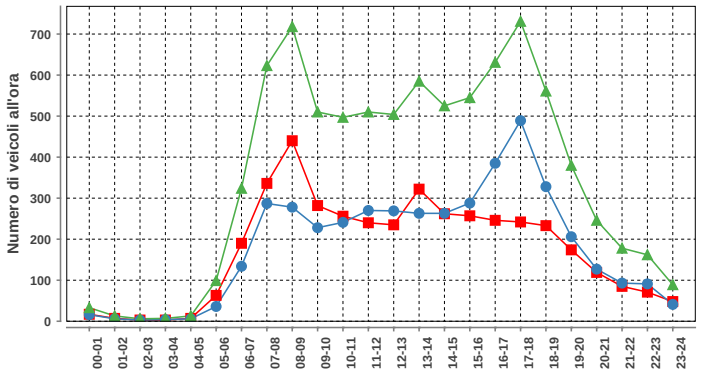

Lunedì-venerdì				
ora	Dir1	Dir2	Dir1+2	%
00-01	17	16	33	0.4
01-02	7	6	13	0.2
02-03	3	3	6	0.1
03-04	3	4	7	0.1
04-05	7	6	13	0.2
05-06	63	36	99	1.2
06-07	190	134	324	3.8
07-08	336	287	623	7.3
08-09	440	278	718	8.5
09-10	282	228	510	6.0
10-11	256	241	497	5.9
11-12	240	270	510	6.0
12-13	235	269	504	5.9
13-14	322	263	585	6.9
14-15	262	263	525	6.2
15-16	257	288	545	6.4
16-17	246	385	631	7.4
17-18	242	489	731	8.6
18-19	233	328	561	6.6
19-20	174	206	380	4.5
20-21	119	127	246	2.9
21-22	85	93	178	2.1
22-23	71	91	162	1.9
23-24	48	41	89	1.0
Total	4138	4352	8490	100

DISTRIBUZIONE ORARIA DEL SABATO

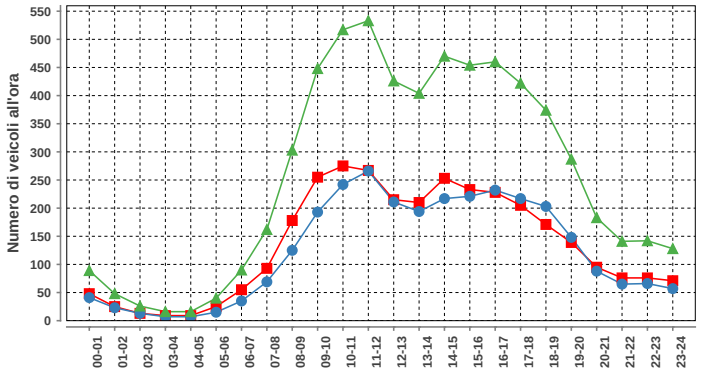

Sabato				
ora	Dir1	Dir2	Dir1+2	%
00-01	48	41	89	1.4
01-02	25	23	48	0.8
02-03	13	13	26	0.4
03-04	9	7	16	0.3
04-05	9	7	16	0.3
05-06	25	15	40	0.6
06-07	55	35	90	1.5
07-08	93	69	162	2.6
08-09	178	125	303	4.9
09-10	255	193	448	7.3
10-11	275	242	517	8.4
11-12	267	266	533	8.6
12-13	215	211	426	6.9
13-14	210	194	404	6.5
14-15	253	217	470	7.6
15-16	233	221	454	7.3
16-17	228	232	460	7.4
17-18	205	217	422	6.8
18-19	171	203	374	6.1
19-20	139	148	287	4.6
20-21	95	88	183	3.0
21-22	76	65	141	2.3
22-23	76	66	142	2.3
23-24	71	57	128	2.1
Total	3224	2955	6179	100

DISTRIBUZIONE ORARIA DELLA DOMENICA

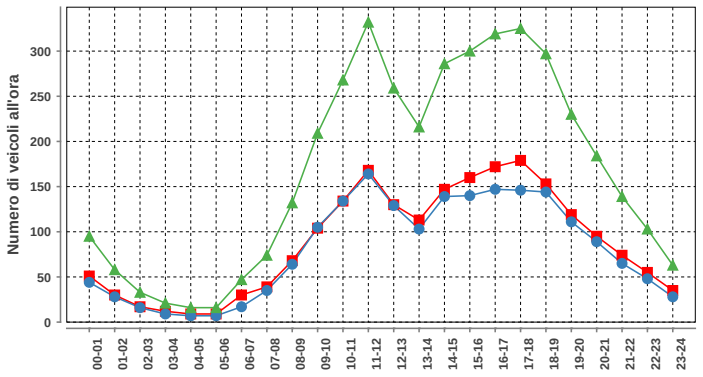

Domenica				
ora	Dir1	Dir2	Dir1+2	%
00-01	51	44	95	2.4
01-02	30	28	58	1.4
02-03	17	16	33	0.8
03-04	12	9	21	0.5
04-05	9	7	16	0.4
05-06	9	7	16	0.4
06-07	30	17	47	1.2
07-08	39	35	74	1.8
08-09	68	64	132	3.3
09-10	104	105	209	5.2
10-11	134	134	268	6.7
11-12	168	164	332	8.3
12-13	130	129	259	6.4
13-14	113	103	216	5.4
14-15	147	139	286	7.1
15-16	160	140	300	7.5
16-17	172	147	319	7.9
17-18	179	146	325	8.1
18-19	153	144	297	7.4
19-20	119	111	230	5.7
20-21	95	89	184	4.6
21-22	74	65	139	3.5
22-23	55	48	103	2.6
23-24	35	28	63	1.6
Total	2103	1919	4022	100

Traffico giornaliero medio TGM:	**Dir1 Coldrerio**	3652	7377
	Dir2 Genestrerio	3726	
Traffico feriale medio TFM:	**Dir1 Coldrerio**	4138	8490
	Dir2 Genestrerio	4352	

Giorni in funzione:	360
TGM/TFM:	0.869

DISTRIBUZIONE SETTIMANALE

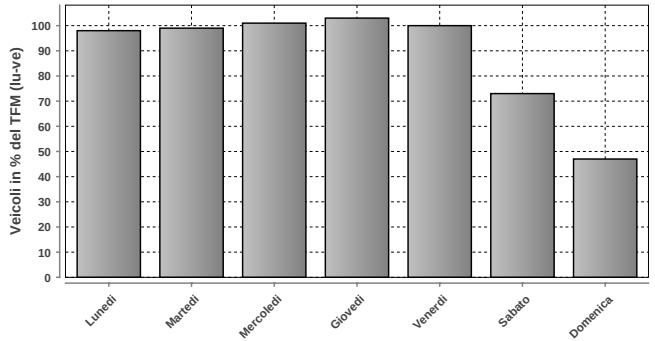

DISTRIBUZIONE SETTIMANALE			
Giorno	**Media**	**% TFM**	**% TGM**
Lunedì	8292	98	112
Martedì	8369	99	113
Mercoledì	8597	101	117
Giovedì	8742	103	119
Venerdì	8470	100	115
Sabato	6215	73	84
Domenica	4018	47	54
Traffico settimanale			714

DISTRIBUZIONE ANNUALE

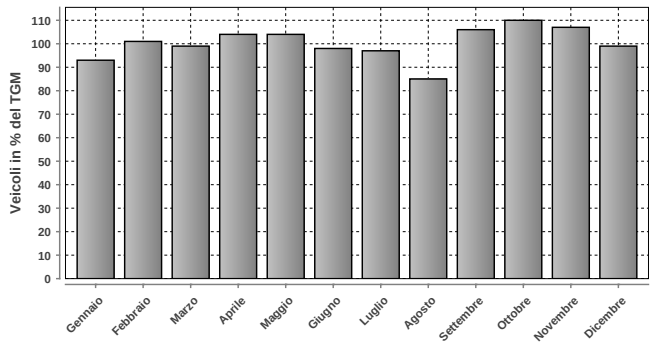

DISTRIBUZIONE ANNUALE		
Mese	**Media**	**% TGM**
Gennaio	6849	93
Febbraio	7440	101
Marzo	7302	99
Aprile	7656	104
Maggio	7691	104
Giugno	7207	98
Luglio	7139	97
Agosto	6243	85
Settembre	7837	106
Ottobre	8114	110
Novembre	7930	107
Dicembre	7283	99
TGM	7377	100

	Giorno	Data	Dir1 Coldrerio	Dir2 Genestrerio	Tot 2 dir
Massimo giornaliero	giovedì	18.04.2019	4933	4835	9768

	Giorno	Ora	Data	Dir1 Coldrerio	Dir2 Genestrerio	Tot 2 dir
Massimo orario	martedì	08-09	19.11.2019	502	486	988

Osservazioni:

Dati:

Dipartimento del Territorio
Sezione della Mobilit

Elaborazione:

Osservatorio Ambientale
Svizzera Italiana

Dipartimento del Territorio
Sezione della mobilit

1607 - VALICO DI PIZZAMIGLIO

Evoluzione del traffico giornaliero (TGM) mensile e annuale

Anno	Gennaio	Febbraio	Marzo	Aprile	Maggio	Giugno	Luglio	Agosto	Settembre	Ottobre	Novembre	Dicembre	TGM
2019								9736	11537	12063	11593	11380	
2018		11010	11480	11397	11969	11587	11290	9779	11287	11385	10852	10934	**11181**
2017													
2016													
2015													
2014													
2013													
2012													
2011													
2010													
2009													
2008													
2007													
2006													
2005													
2004													
2003													
2002													
2001													
2000													
1999													
1998													
1997													
1996													
1995													
1994													
1993													
1992													
1991													
1990													
1989													
1988													
1987													
1986													
1985													
1984													
1983													
1982													
1981													
1980													
1979													
1978													
1977													
1976													
1975													
1974													
1973													
1972													
1971													
1970													

Evoluzione del traffico giornaliero medio annuale (TGM)

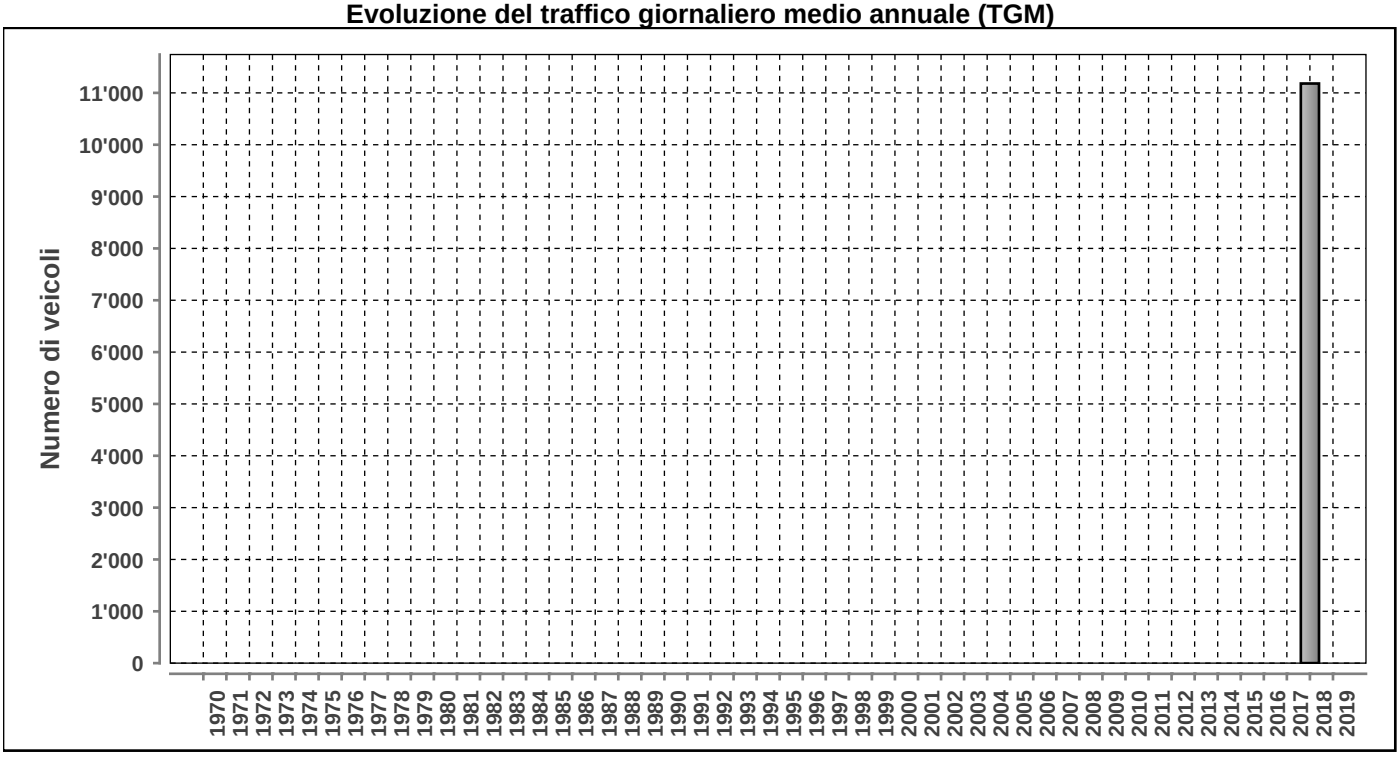

Posto conteggio: **VALICO DI PIZZAMIGLIO** | Nr: **1607** | Comune: **Vacallo** | Base di dati **2019**

DISTRIBUZIONE ORARIA DEI FERIALI (LU-VE)

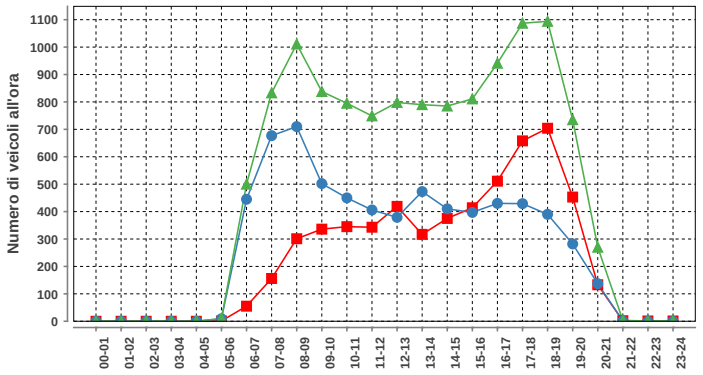

Lunedì-venerdì				
ora	Dir1	Dir2	Dir1+2	%
00-01	0	0	0	0.0
01-02	0	0	0	0.0
02-03	0	0	0	0.0
03-04	0	0	0	0.0
04-05	0	0	0	0.0
05-06	1	9	10	0.1
06-07	55	445	500	4.1
07-08	156	677	833	6.9
08-09	301	710	1011	8.4
09-10	336	502	838	7.0
10-11	345	450	795	6.6
11-12	343	406	749	6.2
12-13	419	379	798	6.6
13-14	317	473	790	6.6
14-15	375	410	785	6.5
15-16	414	397	811	6.7
16-17	511	430	941	7.8
17-18	658	429	1087	9.0
18-19	704	390	1094	9.1
19-20	453	282	735	6.1
20-21	133	137	270	2.2
21-22	2	1	3	0.0
22-23	1	0	1	0.0
23-24	1	0	1	0.0
Total	5525	6527	12052	100

DISTRIBUZIONE ORARIA DEL SABATO

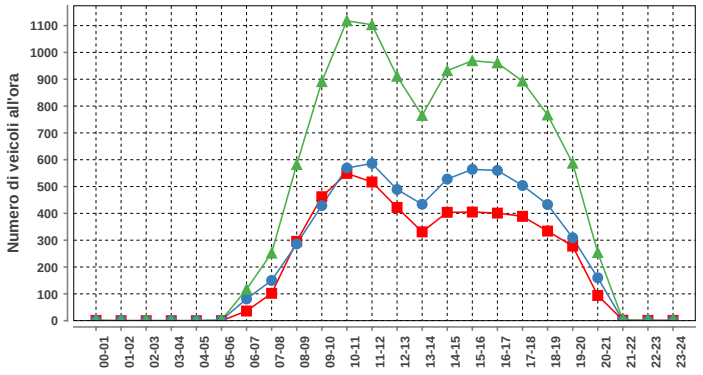

Sabato				
ora	Dir1	Dir2	Dir1+2	%
00-01	1	0	1	0.0
01-02	0	0	0	0.0
02-03	0	0	0	0.0
03-04	0	0	0	0.0
04-05	0	0	0	0.0
05-06	0	2	2	0.0
06-07	36	81	117	1.1
07-08	102	150	252	2.3
08-09	296	286	582	5.2
09-10	462	429	891	8.0
10-11	549	569	1118	10.1
11-12	517	586	1103	9.9
12-13	422	489	911	8.2
13-14	331	434	765	6.9
14-15	404	528	932	8.4
15-16	405	564	969	8.7
16-17	401	560	961	8.6
17-18	389	504	893	8.0
18-19	334	433	767	6.9
19-20	278	309	587	5.3
20-21	94	160	254	2.3
21-22	2	1	3	0.0
22-23	1	0	1	0.0
23-24	1	0	1	0.0
Total	5025	6085	11110	100

DISTRIBUZIONE ORARIA DELLA DOMENICA

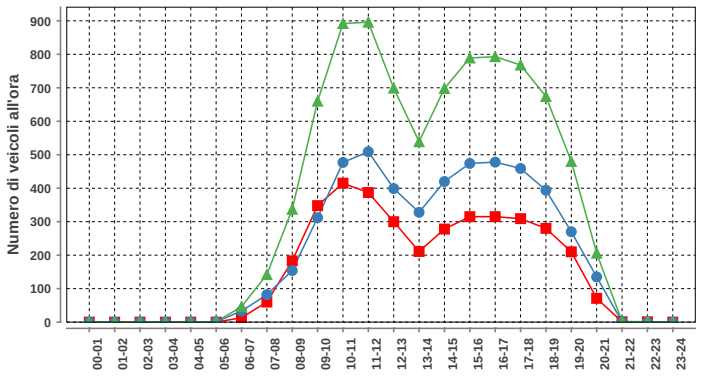

Domenica				
ora	Dir1	Dir2	Dir1+2	%
00-01	0	0	0	0.0
01-02	0	0	0	0.0
02-03	0	0	0	0.0
03-04	0	0	0	0.0
04-05	0	0	0	0.0
05-06	0	1	1	0.0
06-07	13	33	46	0.5
07-08	60	82	142	1.6
08-09	183	154	337	3.9
09-10	348	312	660	7.7
10-11	415	477	892	10.3
11-12	387	509	896	10.4
12-13	300	399	699	8.1
13-14	211	328	539	6.3
14-15	278	420	698	8.1
15-16	315	474	789	9.1
16-17	315	478	793	9.2
17-18	309	459	768	8.9
18-19	280	394	674	7.8
19-20	210	270	480	5.6
20-21	71	135	206	2.4
21-22	1	1	2	0.0
22-23	1	0	1	0.0
23-24	0	0	0	0.0
Total	3697	4926	8623	100

Traffico giornaliero medio TGM:	Dir1 ITALIA	n.d.	n.d.
	Dir2 SVIZZERA	n.d.	
Traffico feriale medio TFM:	Dir1 ITALIA	n.d.	n.d.
	Dir2 SVIZZERA	n.d.	

Giorni in funzione:	161
TGM/TFM:	n.d.

DISTRIBUZIONE SETTIMANALE

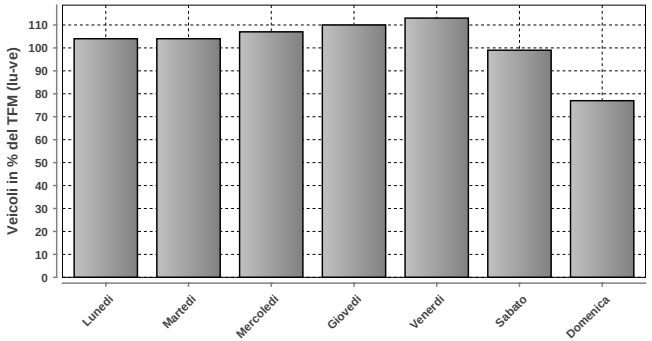

DISTRIBUZIONE SETTIMANALE			
Giorno	Media	% TFM	% TGM
Lunedì	11676	104	104
Martedì	11648	104	103
Mercoledì	12022	107	107
Giovedì	12288	110	109
Venerdì	12658	113	112
Sabato	11108	99	99
Domenica	8623	77	77
Traffico settimanale			711

DISTRIBUZIONE ANNUALE

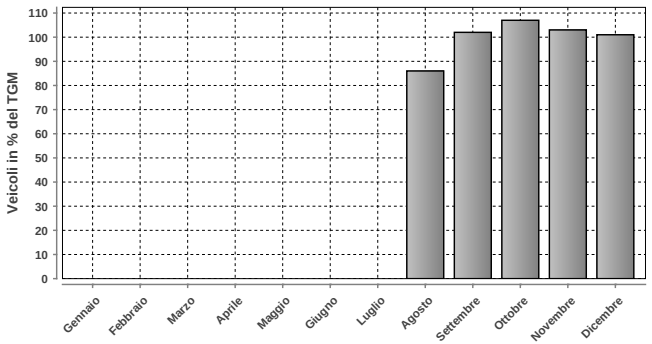

DISTRIBUZIONE ANNUALE		
Mese	Media	% TGM
Gennaio	n.d.	n.d.
Febbraio	n.d.	n.d.
Marzo	n.d.	n.d.
Aprile	n.d.	n.d.
Maggio	n.d.	n.d.
Giugno	n.d.	n.d.
Luglio	n.d.	n.d.
Agosto	9736	86
Settembre	11537	102
Ottobre	12063	107
Novembre	11593	103
Dicembre	11380	101
TGM	11257	100

Massimo giornaliero	Giorno	Data	Dir1 ITALIA	Dir2 SVIZZERA	Tot 2 dir
	venerdì	20.12.2019	7192	7695	14887

Massimo orario	Giorno	Ora	Data	Dir1 ITALIA	Dir2 SVIZZERA	Tot 2 dir
	giovedì	18-19	17.10.2019	801	678	1479

Osservazioni:

Dati:

Dipartimento del Territorio
Sezione della Mobilit

Elaborazione:

Osservatorio Ambientale
Svizzera Italiana

Dipartimento del Territorio
Sezione della mobilit

1608 - VALICO DI BROGEDA

Evoluzione del traffico giornaliero (TGM) mensile e annuale

Anno	Gennaio	Febbraio	Marzo	Aprile	Maggio	Giugno	Luglio	Agosto	Settembre	Ottobre	Novembre	Dicembre	TGM
2019	28967	28763	30415	35349	34244	39223	43371	40682	39403	36119	31099	30804	**35032**
2018	29293	29535	31965	35962	37301	38480	44680	40481			31171	30792	**35245**
2017									39432	37505	31784	31045	
2016													
2015													
2014													
2013													
2012													
2011													
2010													
2009													
2008													
2007													
2006													
2005													
2004													
2003													
2002													
2001													
2000													
1999													
1998													
1997													
1996													
1995													
1994													
1993													
1992													
1991													
1990													
1989													
1988													
1987													
1986													
1985													
1984													
1983													
1982													
1981													
1980													
1979													
1978													
1977													
1976													
1975													
1974													
1973													
1972													
1971													
1970													

Evoluzione del traffico giornaliero medio annuale (TGM)

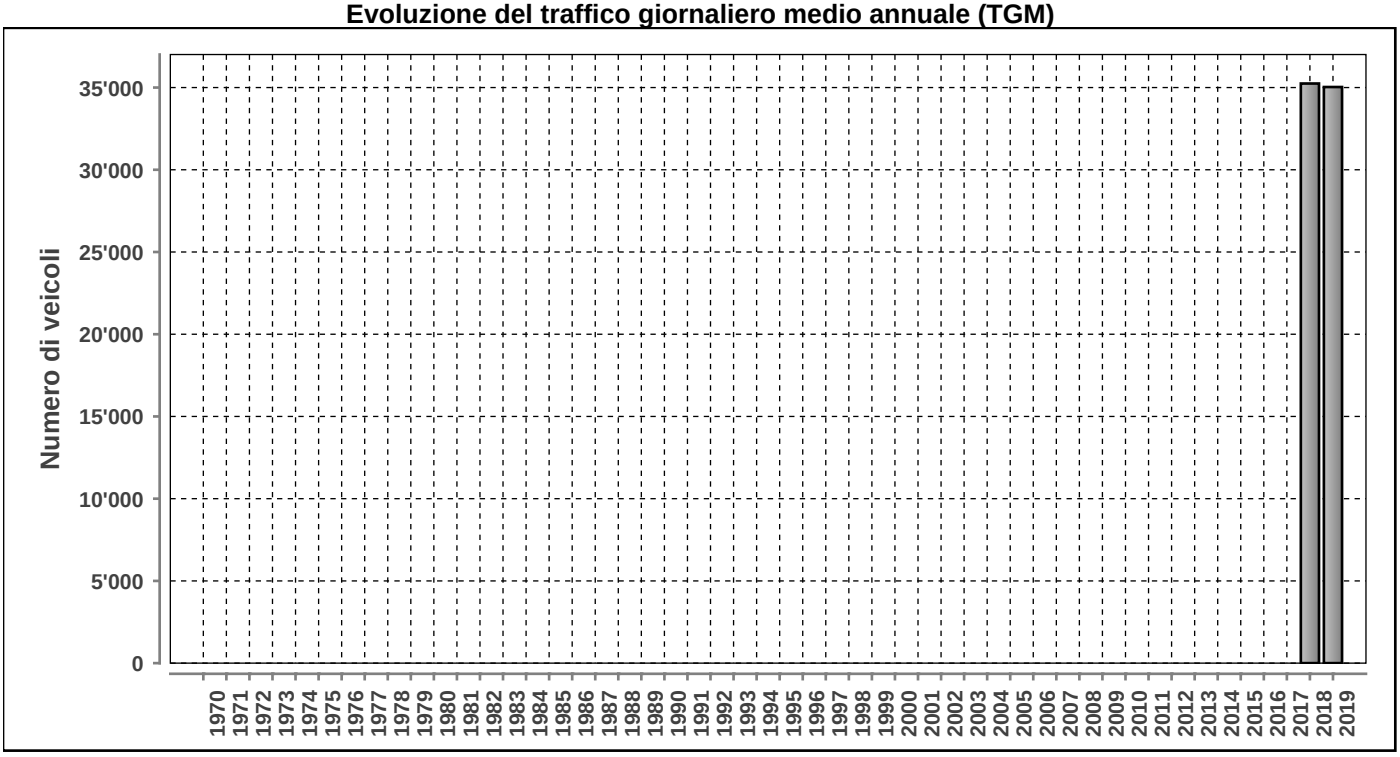

Posto conteggio: **VALICO DI BROGEDA** | Nr: **1608** | Comune: **Chiasso** | Base di dati **2019**

DISTRIBUZIONE ORARIA DEI FERIALI (LU-VE)

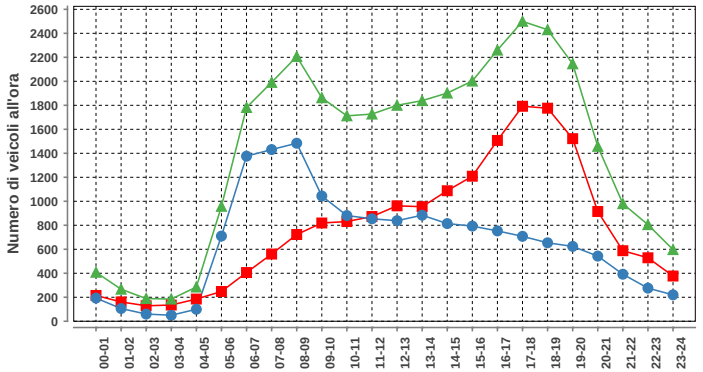

Lunedì-venerdì				
ora	Dir1	Dir2	Dir1+2	%
00-01	215	193	408	1.2
01-02	161	106	267	0.8
02-03	129	60	189	0.6
03-04	135	50	185	0.5
04-05	185	100	285	0.8
05-06	248	710	958	2.8
06-07	406	1376	1782	5.2
07-08	560	1431	1991	5.8
08-09	723	1484	2207	6.4
09-10	819	1044	1863	5.4
10-11	831	881	1712	5.0
11-12	873	854	1727	5.0
12-13	962	838	1800	5.2
13-14	955	884	1839	5.4
14-15	1088	814	1902	5.5
15-16	1209	793	2002	5.8
16-17	1507	753	2260	6.6
17-18	1792	708	2500	7.3
18-19	1776	654	2430	7.1
19-20	1522	624	2146	6.3
20-21	915	543	1458	4.3
21-22	588	392	980	2.9
22-23	529	276	805	2.3
23-24	377	220	597	1.7
Total	18505	15788	34293	100

DISTRIBUZIONE ORARIA DEL SABATO

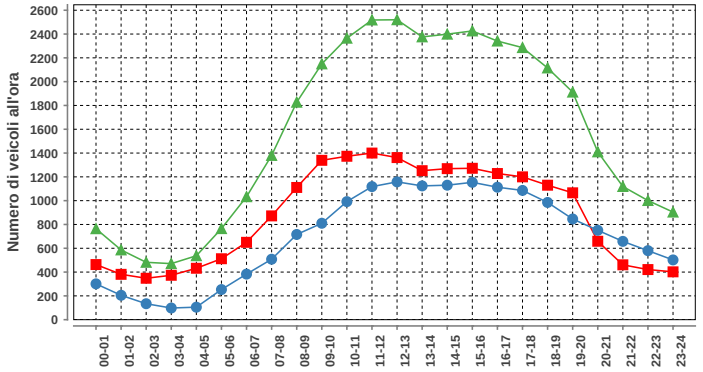

Sabato				
ora	Dir1	Dir2	Dir1+2	%
00-01	463	301	764	2.0
01-02	381	205	586	1.6
02-03	348	134	482	1.3
03-04	373	98	471	1.2
04-05	432	105	537	1.4
05-06	512	253	765	2.0
06-07	650	383	1033	2.7
07-08	872	508	1380	3.7
08-09	1111	716	1827	4.8
09-10	1339	810	2149	5.7
10-11	1373	992	2365	6.3
11-12	1400	1118	2518	6.7
12-13	1362	1158	2520	6.7
13-14	1252	1124	2376	6.3
14-15	1269	1130	2399	6.4
15-16	1272	1154	2426	6.4
16-17	1228	1113	2341	6.2
17-18	1200	1086	2286	6.1
18-19	1130	985	2115	5.6
19-20	1066	846	1912	5.1
20-21	659	751	1410	3.7
21-22	461	658	1119	3.0
22-23	421	580	1001	2.7
23-24	402	502	904	2.4
Total	20976	16710	37686	100

DISTRIBUZIONE ORARIA DELLA DOMENICA

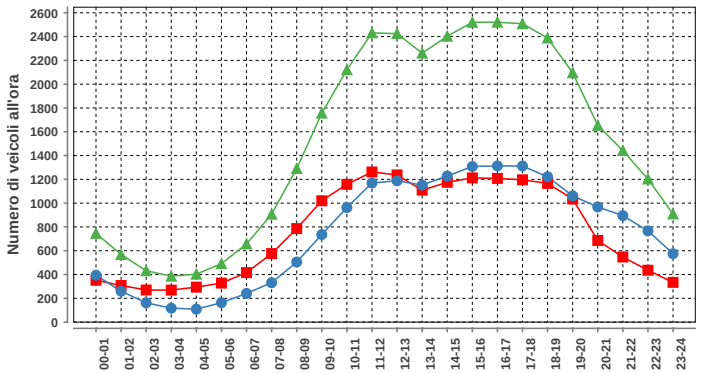

Domenica				
ora	Dir1	Dir2	Dir1+2	%
00-01	352	394	746	2.0
01-02	308	260	568	1.6
02-03	270	162	432	1.2
03-04	269	117	386	1.1
04-05	294	109	403	1.1
05-06	328	163	491	1.3
06-07	416	241	657	1.8
07-08	576	331	907	2.5
08-09	786	505	1291	3.5
09-10	1020	736	1756	4.8
10-11	1158	963	2121	5.8
11-12	1262	1169	2431	6.7
12-13	1237	1188	2425	6.6
13-14	1109	1152	2261	6.2
14-15	1175	1228	2403	6.6
15-16	1212	1308	2520	6.9
16-17	1208	1313	2521	6.9
17-18	1196	1312	2508	6.9
18-19	1166	1222	2388	6.5
19-20	1035	1061	2096	5.7
20-21	686	968	1654	4.5
21-22	547	895	1442	3.9
22-23	436	767	1203	3.3
23-24	334	575	909	2.5
Total	18380	18139	36519	100

Traffico giornaliero medio TGM:	Dir1 Italia	18812	35032
	Dir2 Svizzera	16222	
Traffico feriale medio TFM:	Dir1 Italia	18502	34280
	Dir2 Svizzera	15783	

Giorni in funzione:	355
TGM/TFM:	1.022

DISTRIBUZIONE SETTIMANALE

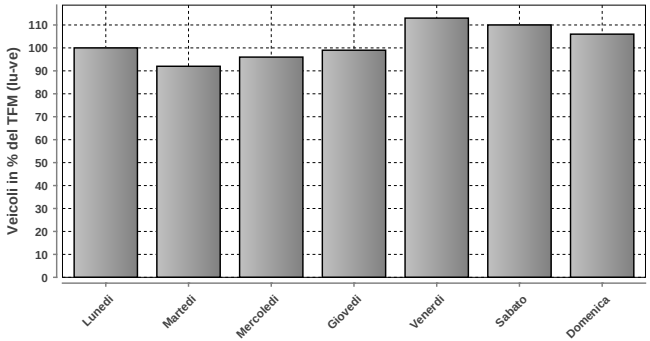

DISTRIBUZIONE SETTIMANALE			
Giorno	Media	% TFM	% TGM
Lunedì	34251	100	98
Martedì	31505	92	90
Mercoledì	32856	96	94
Giovedì	34018	99	97
Venerdì	38667	113	110
Sabato	37559	110	107
Domenica	36497	106	104
Traffico settimanale			700

DISTRIBUZIONE ANNUALE

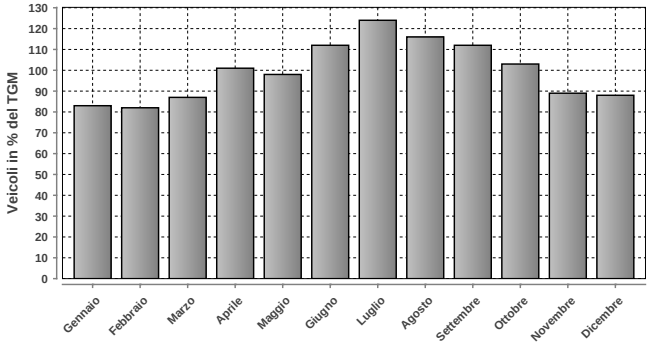

DISTRIBUZIONE ANNUALE		
Mese	Media	% TGM
Gennaio	28967	83
Febbraio	28763	82
Marzo	30415	87
Aprile	35349	101
Maggio	34244	98
Giugno	39223	112
Luglio	43371	124
Agosto	40682	116
Settembre	39403	112
Ottobre	36119	103
Novembre	31099	89
Dicembre	30804	88
TGM	35032	100

	Giorno	Data	Dir1 Italia	Dir2 Svizzera	Tot 2 dir
Massimo giornaliero	sabato	27.07.2019	29609	24243	53852

	Giorno	Ora	Data	Dir1 Italia	Dir2 Svizzera	Tot 2 dir
Massimo orario	sabato	12-13	20.07.2019	1633	1800	3433

Osservazioni:

Dati:

Dipartimento del Territorio
Sezione della Mobilit

Elaborazione:

OASI
Osservatorio Ambientale
Svizzera Italiana

Dipartimento del Territorio
Sezione della mobilit

1609 - VALICO DI PEDRINATE

Evoluzione del traffico giornaliero (TGM) mensile e annuale

Anno	Gennaio	Febbraio	Marzo	Aprile	Maggio	Giugno	Luglio	Agosto	Settembre	Ottobre	Novembre	Dicembre	TGM
2019	2031	2076	2182	2266	2498	2351			2214	2416	2362	2282	**2265**
2018	2069	2233	2239	2394	2517	2363	2351	2004	2433	2391	2308	2161	**2290**
2017									2221	2297	2284	2127	
2016													
2015													
2014													
2013													
2012													
2011													
2010													
2009													
2008													
2007													
2006													
2005													
2004													
2003													
2002													
2001													
2000													
1999													
1998													
1997													
1996													
1995													
1994													
1993													
1992													
1991													
1990													
1989													
1988													
1987													
1986													
1985													
1984													
1983													
1982													
1981													
1980													
1979													
1978													
1977													
1976													
1975													
1974													
1973													
1972													
1971													
1970													

Evoluzione del traffico giornaliero medio annuale (TGM)

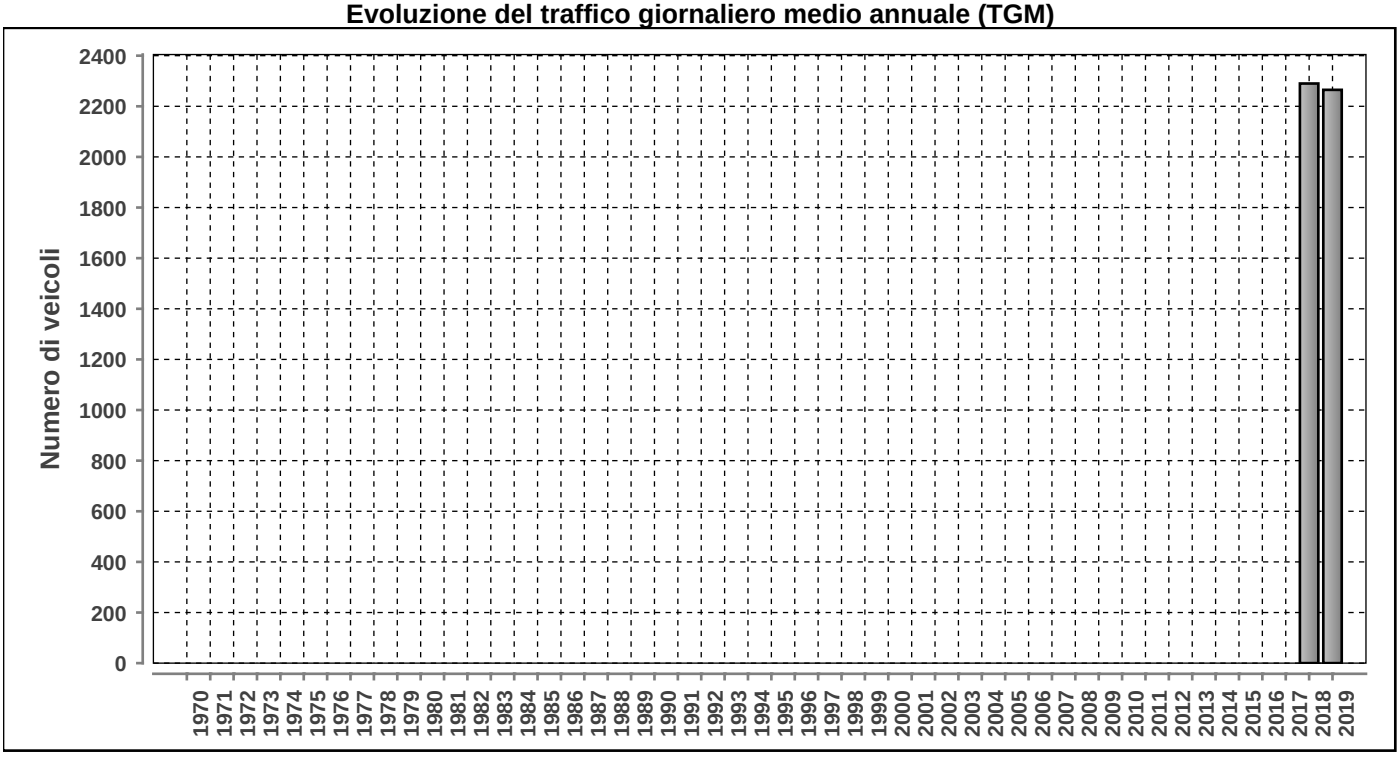

Posto conteggio: **VALICO DI PEDRINATE** | Nr: **1609** | Comune: **Pedrinate** | Base di dati **2019**

DISTRIBUZIONE ORARIA DEI FERIALI (LU-VE)

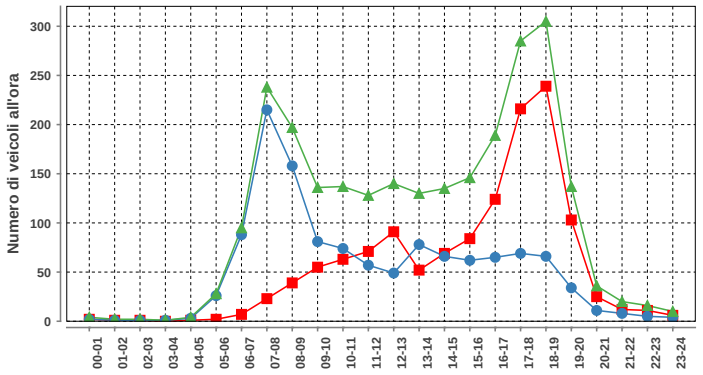

Lunedì-venerdì				
ora	Dir1	Dir2	Dir1+2	%
00-01	2	2	4	0.2
01-02	1	1	2	0.1
02-03	1	1	2	0.1
03-04	0	1	1	0.0
04-05	1	3	4	0.2
05-06	2	26	28	1.1
06-07	7	88	95	3.8
07-08	23	215	238	9.4
08-09	39	158	197	7.8
09-10	55	81	136	5.4
10-11	63	74	137	5.4
11-12	71	57	128	5.1
12-13	91	49	140	5.6
13-14	52	78	130	5.2
14-15	69	66	135	5.4
15-16	84	62	146	5.8
16-17	124	65	189	7.5
17-18	216	69	285	11.3
18-19	239	66	305	12.1
19-20	103	34	137	5.4
20-21	25	11	36	1.4
21-22	12	8	20	0.8
22-23	11	5	16	0.6
23-24	6	4	10	0.4
Total	1297	1224	2521	100

DISTRIBUZIONE ORARIA DEL SABATO

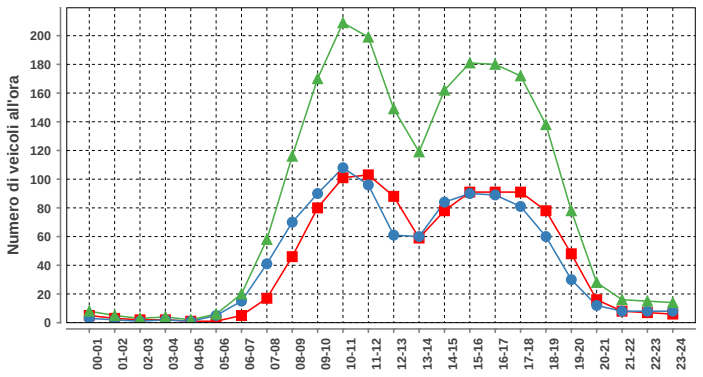

Sabato				
ora	Dir1	Dir2	Dir1+2	%
00-01	5	3	8	0.4
01-02	3	2	5	0.2
02-03	2	1	3	0.1
03-04	2	2	4	0.2
04-05	1	1	2	0.1
05-06	1	5	6	0.3
06-07	5	15	20	1.0
07-08	17	41	58	2.8
08-09	46	70	116	5.7
09-10	80	90	170	8.3
10-11	101	108	209	10.2
11-12	103	96	199	9.7
12-13	88	61	149	7.3
13-14	59	60	119	5.8
14-15	78	84	162	7.9
15-16	91	90	181	8.8
16-17	91	89	180	8.8
17-18	91	81	172	8.4
18-19	78	60	138	6.7
19-20	48	30	78	3.8
20-21	16	12	28	1.4
21-22	8	8	16	0.8
22-23	7	8	15	0.7
23-24	6	8	14	0.7
Total	1027	1025	2052	100

DISTRIBUZIONE ORARIA DELLA DOMENICA

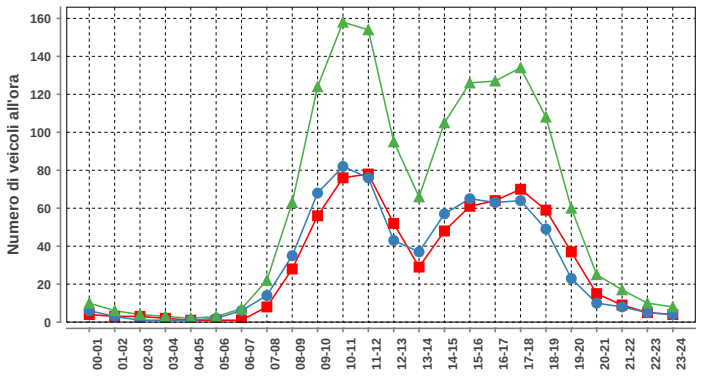

Domenica				
ora	Dir1	Dir2	Dir1+2	%
00-01	4	6	10	0.7
01-02	3	3	6	0.4
02-03	3	1	4	0.3
03-04	2	1	3	0.2
04-05	1	1	2	0.1
05-06	1	2	3	0.2
06-07	1	6	7	0.5
07-08	8	14	22	1.5
08-09	28	35	63	4.4
09-10	56	68	124	8.6
10-11	76	82	158	11.0
11-12	78	76	154	10.7
12-13	52	43	95	6.6
13-14	29	37	66	4.6
14-15	48	57	105	7.3
15-16	61	65	126	8.8
16-17	64	63	127	8.8
17-18	70	64	134	9.3
18-19	59	49	108	7.5
19-20	37	23	60	4.2
20-21	15	10	25	1.7
21-22	9	8	17	1.2
22-23	5	5	10	0.7
23-24	4	4	8	0.6
Total	714	723	1437	100

Traffico giornaliero medio TGM:	**Dir1 Italia**	1157	2265
	Dir2 Svizzera	1108	
Traffico feriale medio TFM:	**Dir1 Italia**	1297	2521
	Dir2 Svizzera	1224	

Giorni in funzione:	308
TGM/TFM:	0.898

DISTRIBUZIONE SETTIMANALE

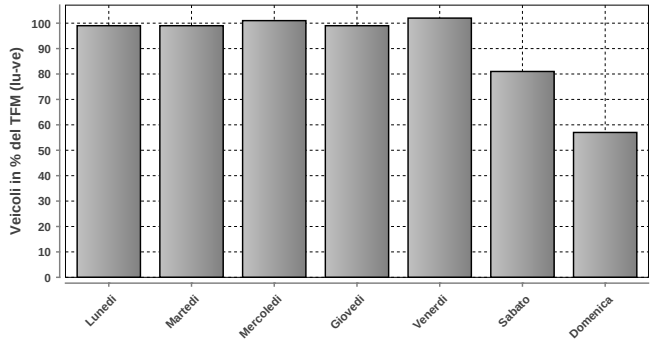

DISTRIBUZIONE SETTIMANALE			
Giorno	**Media**	**% TFM**	**% TGM**
Lunedì	2484	99	110
Martedì	2502	99	110
Mercoledì	2542	101	112
Giovedì	2504	99	111
Venerdì	2573	102	114
Sabato	2053	81	91
Domenica	1434	57	63
Traffico settimanale			710

DISTRIBUZIONE ANNUALE

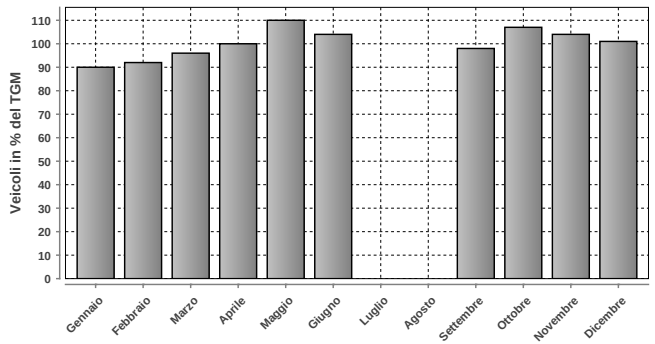

DISTRIBUZIONE ANNUALE		
Mese	**Media**	**% TGM**
Gennaio	2031	90
Febbraio	2076	92
Marzo	2182	96
Aprile	2266	100
Maggio	2498	110
Giugno	2351	104
Luglio	n.d.	n.d.
Agosto	n.d.	n.d.
Settembre	2214	98
Ottobre	2416	107
Novembre	2362	104
Dicembre	2282	101
TGM	2265	100

Massimo giornaliero	**Giorno**	**Data**	**Dir1 Italia**	**Dir2 Svizzera**	**Tot 2 dir**
	venerdì	20.12.2019	1715	1556	3271

Massimo orario	**Giorno**	**Ora**	**Data**	**Dir1 Italia**	**Dir2 Svizzera**	**Tot 2 dir**
	mercoledì	18-19	20.11.2019	451	61	512

Osservazioni:

Dati:

Dipartimento del Territorio
Sezione della Mobilit

Elaborazione:

Osservatorio Ambientale
Svizzera Italiana

Dipartimento del Territorio
Sezione della mobilit

1610 - VALICO DI PONTE FALOPPIA

Evoluzione del traffico giornaliero (TGM) mensile e annuale

Anno	Gennaio	Febbraio	Marzo	Aprile	Maggio	Giugno	Luglio	Agosto	Settembre	Ottobre	Novembre	Dicembre	TGM
2019	5677	5972	5942	6155	5835	5336	5551	4323	5899	6214	5852	5406	**5676**
2018	5482	5946	5825	5753	5864	5970	5785	4554	5846	6488	6176	5357	**5750**
2017									5688	6209	5752	5101	
2016													
2015													
2014													
2013													
2012													
2011													
2010													
2009													
2008													
2007													
2006													
2005													
2004													
2003													
2002													
2001													
2000													
1999													
1998													
1997													
1996													
1995													
1994													
1993													
1992													
1991													
1990													
1989													
1988													
1987													
1986													
1985													
1984													
1983													
1982													
1981													
1980													
1979													
1978													
1977													
1976													
1975													
1974													
1973													
1972													
1971													
1970													

Evoluzione del traffico giornaliero medio annuale (TGM)

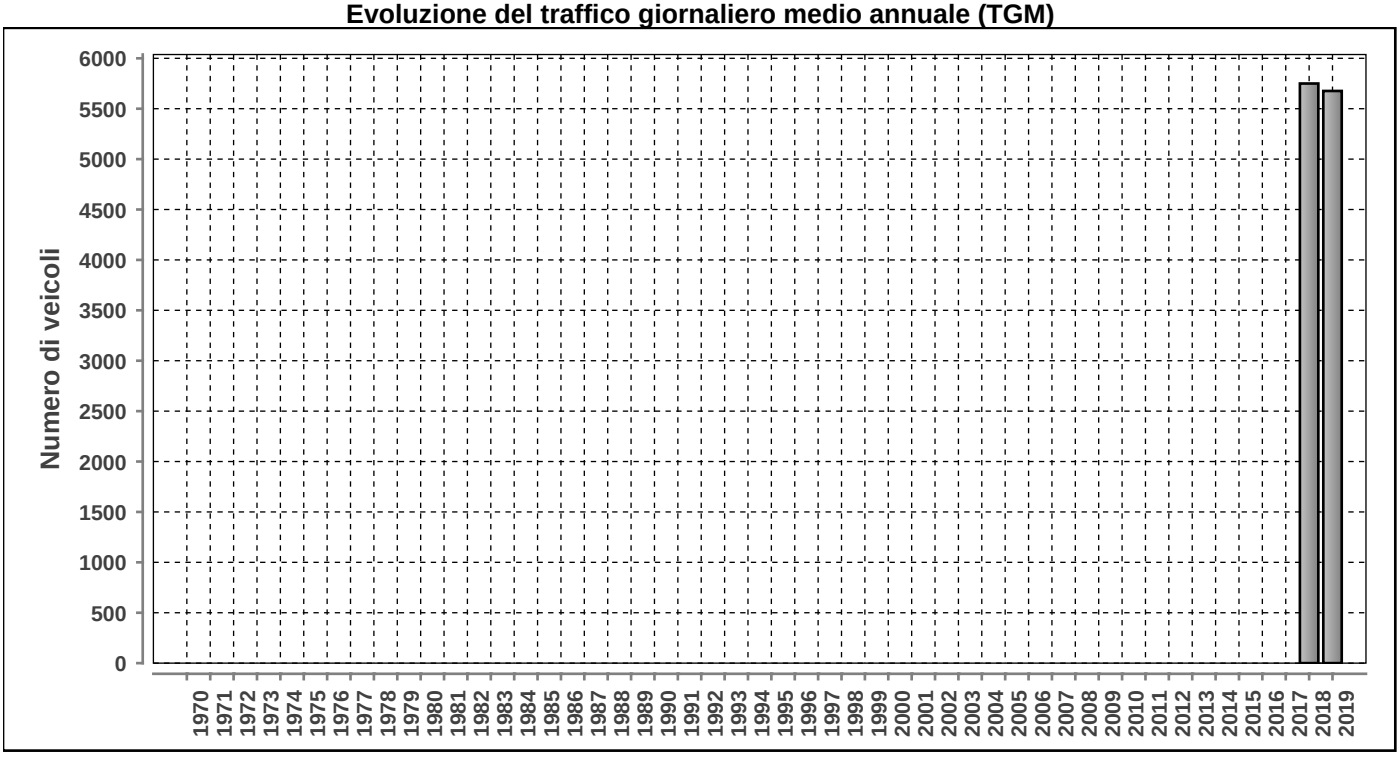

Posto conteggio: **VALICO DI PONTE FALOPPIA**

Nr: **1610**

Comune: **Novazzano**

Base di dati **2019**

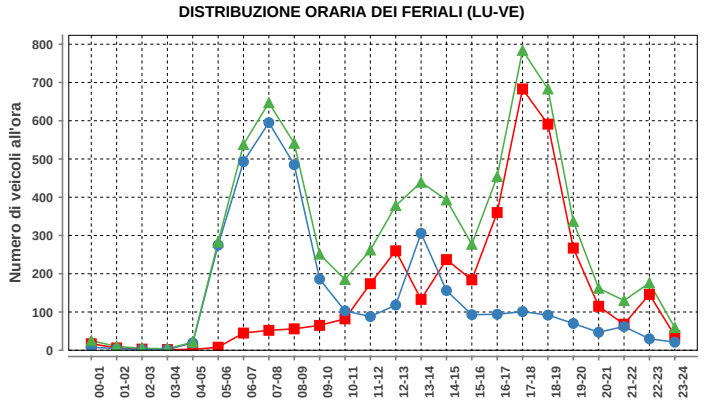

Lunedì-venerdì				
ora	Dir1	Dir2	Dir1+2	%
00-01	17	8	25	0.4
01-02	6	4	10	0.1
02-03	3	2	5	0.1
03-04	2	2	4	0.1
04-05	2	19	21	0.3
05-06	8	275	283	4.0
06-07	45	493	538	7.6
07-08	52	595	647	9.2
08-09	56	485	541	7.7
09-10	65	186	251	3.6
10-11	82	103	185	2.6
11-12	174	88	262	3.7
12-13	260	118	378	5.4
13-14	133	306	439	6.2
14-15	237	156	393	5.6
15-16	184	93	277	3.9
16-17	360	94	454	6.4
17-18	683	101	784	11.1
18-19	591	92	683	9.7
19-20	267	70	337	4.8
20-21	115	47	162	2.3
21-22	68	62	130	1.8
22-23	146	30	176	2.5
23-24	38	21	59	0.8
Total	3594	3450	7044	100

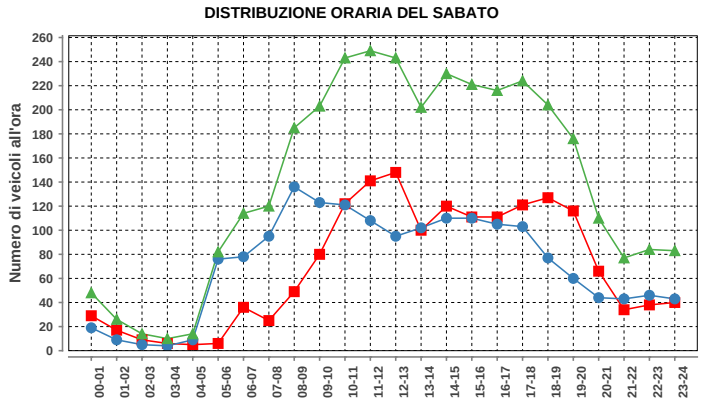

Sabato				
ora	Dir1	Dir2	Dir1+2	%
00-01	29	19	48	1.4
01-02	17	9	26	0.8
02-03	9	5	14	0.4
03-04	6	4	10	0.3
04-05	5	9	14	0.4
05-06	6	76	82	2.4
06-07	36	78	114	3.4
07-08	25	95	120	3.6
08-09	49	136	185	5.5
09-10	80	123	203	6.0
10-11	122	121	243	7.2
11-12	141	108	249	7.4
12-13	148	95	243	7.2
13-14	100	102	202	6.0
14-15	120	110	230	6.8
15-16	111	110	221	6.5
16-17	111	105	216	6.4
17-18	121	103	224	6.6
18-19	127	77	204	6.0
19-20	116	60	176	5.2
20-21	66	44	110	3.3
21-22	34	43	77	2.3
22-23	38	46	84	2.5
23-24	40	43	83	2.5
Total	1657	1721	3378	100

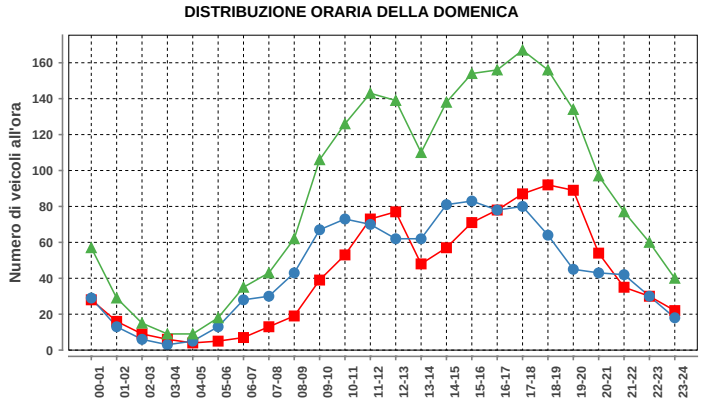

Domenica				
ora	Dir1	Dir2	Dir1+2	%
00-01	28	29	57	2.7
01-02	16	13	29	1.4
02-03	9	6	15	0.7
03-04	6	3	9	0.4
04-05	4	5	9	0.4
05-06	5	13	18	0.9
06-07	7	28	35	1.7
07-08	13	30	43	2.1
08-09	19	43	62	3.0
09-10	39	67	106	5.1
10-11	53	73	126	6.1
11-12	73	70	143	6.9
12-13	77	62	139	6.7
13-14	48	62	110	5.3
14-15	57	81	138	6.6
15-16	71	83	154	7.4
16-17	78	78	156	7.5
17-18	87	80	167	8.0
18-19	92	64	156	7.5
19-20	89	45	134	6.4
20-21	54	43	97	4.7
21-22	35	42	77	3.7
22-23	30	30	60	2.9
23-24	22	18	40	1.9
Total	1012	1068	2080	100

Traffico giornaliero medio TGM:	Dir1 Italia	2879	5676
	Dir2 Svizzera	2798	
Traffico feriale medio TFM:	Dir1 Italia	3595	7046
	Dir2 Svizzera	3451	

Giorni in funzione:	365
TGM/TFM:	0.806

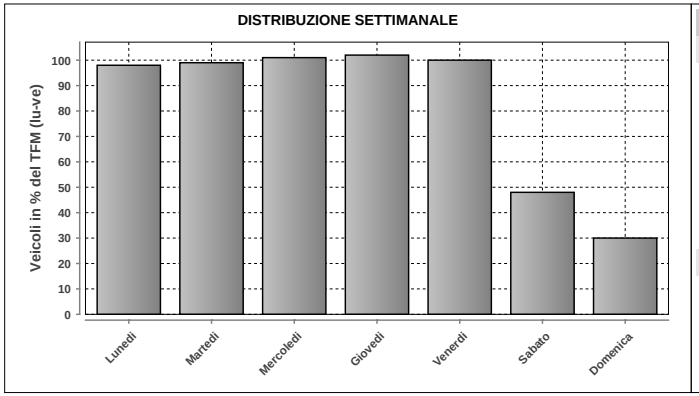

DISTRIBUZIONE SETTIMANALE			
Giorno	Media	% TFM	% TGM
Lunedì	6901	98	122
Martedì	6984	99	123
Mercoledì	7125	101	126
Giovedì	7219	102	127
Venerdì	7013	100	124
Sabato	3395	48	60
Domenica	2084	30	37
Traffico settimanale			717

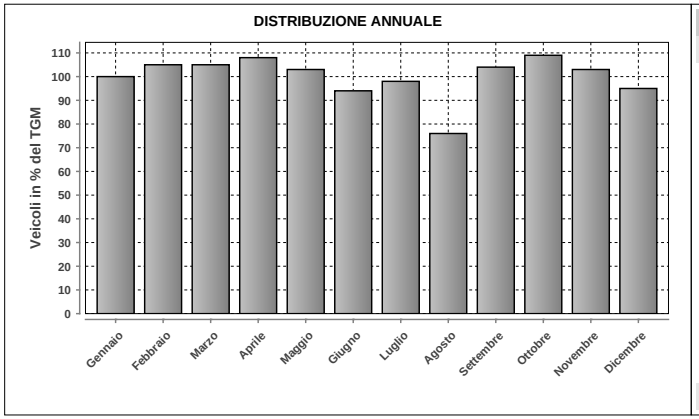

DISTRIBUZIONE ANNUALE		
Mese	Media	% TGM
Gennaio	5677	100
Febbraio	5972	105
Marzo	5942	105
Aprile	6155	108
Maggio	5835	103
Giugno	5336	94
Luglio	5551	98
Agosto	4323	76
Settembre	5899	104
Ottobre	6214	109
Novembre	5852	103
Dicembre	5406	95
TGM	5676	100

	Giorno	Data	Dir1 Italia	Dir2 Svizzera	Tot 2 dir
Massimo giornaliero	venerdì	20.12.2019	4438	4033	8471

	Giorno	Ora	Data	Dir1 Italia	Dir2 Svizzera	Tot 2 dir
Massimo orario	lunedì	17-18	15.04.2019	891	102	993

Osservazioni:

Dati:

Dipartimento del Territorio
Sezione della Mobilit

Elaborazione:

Osservatorio Ambientale
Svizzera Italiana

1612 - NOVAZZANO POBBIA

Evoluzione del traffico giornaliero (TGM) mensile e annuale

Anno	Gennaio	Febbraio	Marzo	Aprile	Maggio	Giugno	Luglio	Agosto	Settembre	Ottobre	Novembre	Dicembre	TGM
2019	9041	9435	9299	9483	9854	9248	9268	7734	9413	9938	9517	8995	**9266**
2018	8948	9631	9479	9616	9593	9446	9022	8067	9568	10141	9705	8943	**9343**
2017									9592	10284	10085	8831	
2016													
2015													
2014													
2013													
2012													
2011													
2010													
2009													
2008													
2007													
2006													
2005													
2004													
2003													
2002													
2001													
2000													
1999													
1998													
1997													
1996													
1995													
1994													
1993													
1992													
1991													
1990													
1989													
1988													
1987													
1986													
1985													
1984													
1983													
1982													
1981													
1980													
1979													
1978													
1977													
1976													
1975													
1974													
1973													
1972													
1971													
1970													

Evoluzione del traffico giornaliero medio annuale (TGM)

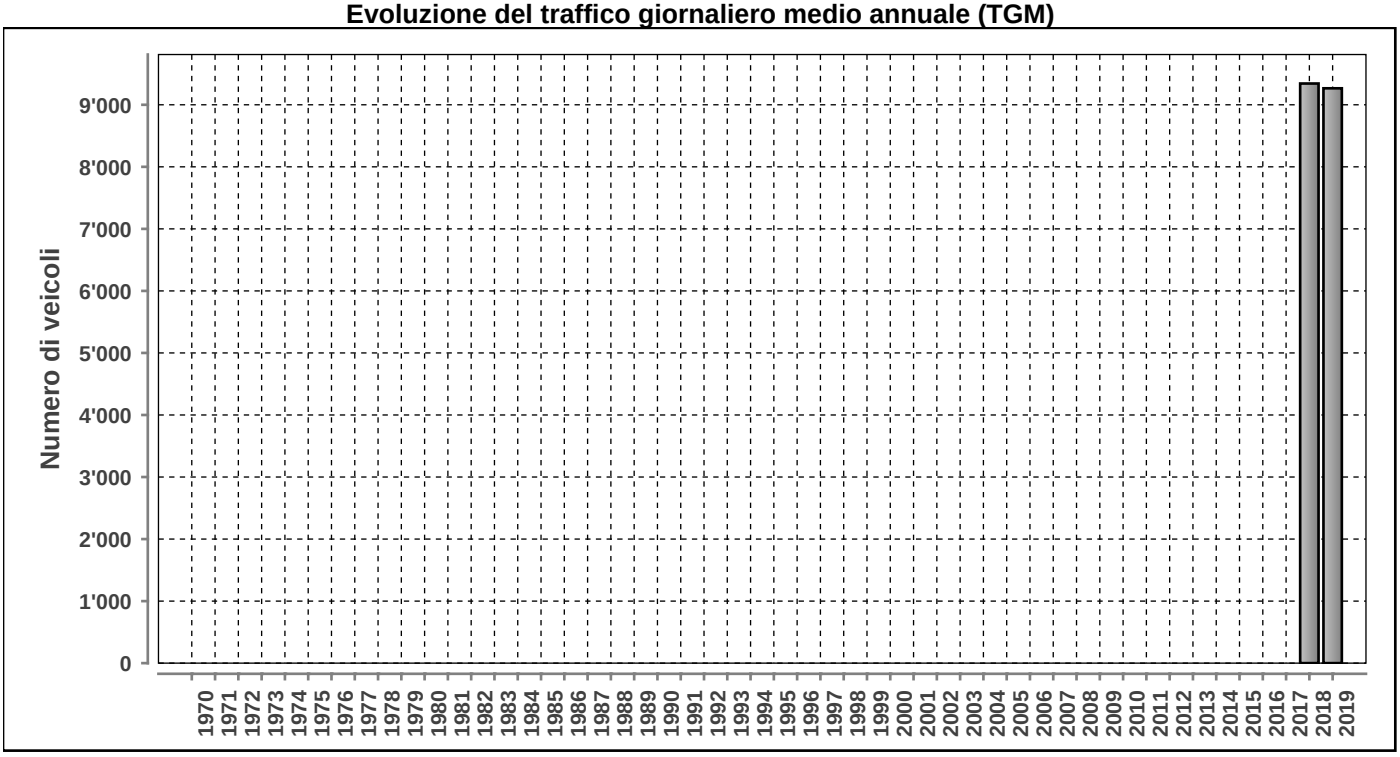

Posto conteggio: **NOVAZZANO POBBIA** | Nr: **1612** | Comune: **Novazzano** | Base di dati **2019**

DISTRIBUZIONE ORARIA DEI FERIALI (LU-VE)

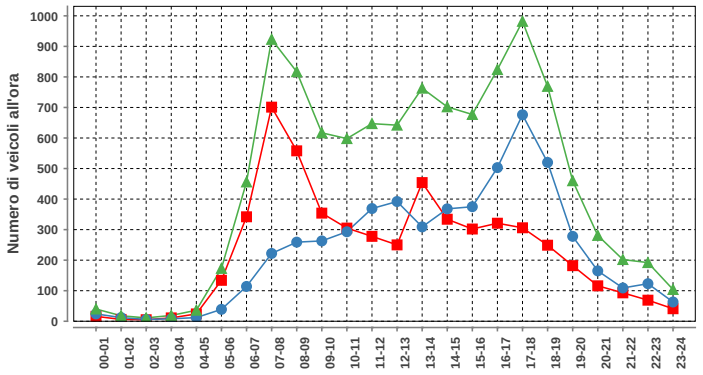

Lunedì-venerdì				
ora	Dir1	Dir2	Dir1+2	%
00-01	16	24	40	0.4
01-02	6	12	18	0.2
02-03	5	6	11	0.1
03-04	11	8	19	0.2
04-05	24	12	36	0.3
05-06	134	39	173	1.6
06-07	342	114	456	4.2
07-08	701	222	923	8.4
08-09	558	259	817	7.5
09-10	354	263	617	5.6
10-11	305	293	598	5.5
11-12	278	369	647	5.9
12-13	250	392	642	5.9
13-14	454	309	763	7.0
14-15	334	368	702	6.4
15-16	302	375	677	6.2
16-17	321	503	824	7.5
17-18	306	676	982	9.0
18-19	249	520	769	7.0
19-20	182	278	460	4.2
20-21	116	165	281	2.6
21-22	93	109	202	1.8
22-23	69	123	192	1.8
23-24	41	63	104	0.9
Total	5451	5502	10953	100

DISTRIBUZIONE ORARIA DEL SABATO

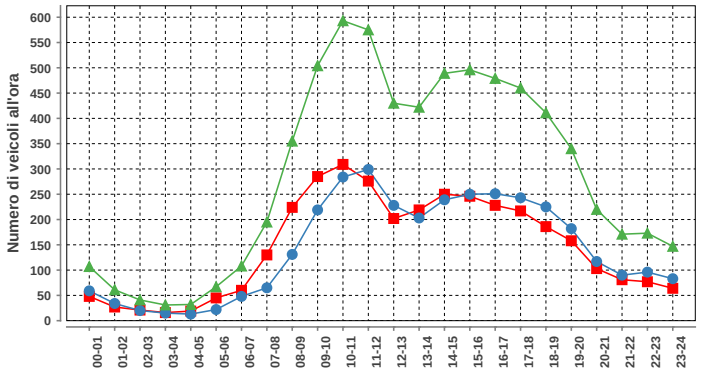

Sabato				
ora	Dir1	Dir2	Dir1+2	%
00-01	48	59	107	1.5
01-02	27	34	61	0.9
02-03	21	20	41	0.6
03-04	16	15	31	0.4
04-05	19	13	32	0.5
05-06	45	22	67	1.0
06-07	60	48	108	1.6
07-08	130	65	195	2.8
08-09	224	131	355	5.1
09-10	285	219	504	7.3
10-11	309	284	593	8.6
11-12	276	299	575	8.3
12-13	202	228	430	6.2
13-14	219	203	422	6.1
14-15	250	239	489	7.1
15-16	246	250	496	7.2
16-17	228	251	479	6.9
17-18	217	243	460	6.7
18-19	186	225	411	6.0
19-20	158	182	340	4.9
20-21	103	117	220	3.2
21-22	81	90	171	2.5
22-23	77	96	173	2.5
23-24	64	83	147	2.1
Total	3491	3416	6907	100

DISTRIBUZIONE ORARIA DELLA DOMENICA

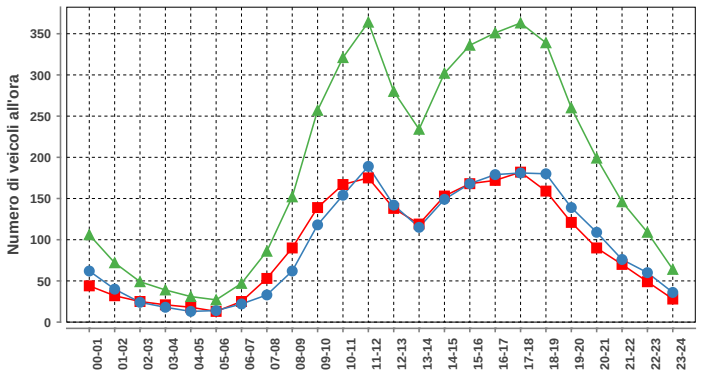

Domenica				
ora	Dir1	Dir2	Dir1+2	%
00-01	44	62	106	2.3
01-02	32	40	72	1.6
02-03	25	24	49	1.1
03-04	21	18	39	0.9
04-05	18	13	31	0.7
05-06	13	14	27	0.6
06-07	25	22	47	1.0
07-08	53	33	86	1.9
08-09	90	62	152	3.4
09-10	139	118	257	5.7
10-11	167	154	321	7.1
11-12	175	189	364	8.0
12-13	138	142	280	6.2
13-14	119	115	234	5.2
14-15	153	149	302	6.7
15-16	168	168	336	7.4
16-17	172	179	351	7.7
17-18	182	181	363	8.0
18-19	159	180	339	7.5
19-20	121	139	260	5.7
20-21	90	109	199	4.4
21-22	70	76	146	3.2
22-23	49	60	109	2.4
23-24	28	36	64	1.4
Total	2251	2283	4534	100

Traffico giornaliero medio TGM:	**Dir1 Chiasso**	4618	9266
	Dir2 Novazzano	4648	
Traffico feriale medio TFM:	**Dir1 Chiasso**	5452	10957
	Dir2 Novazzano	5505	

Giorni in funzione:	365
TGM/TFM:	0.846

DISTRIBUZIONE SETTIMANALE

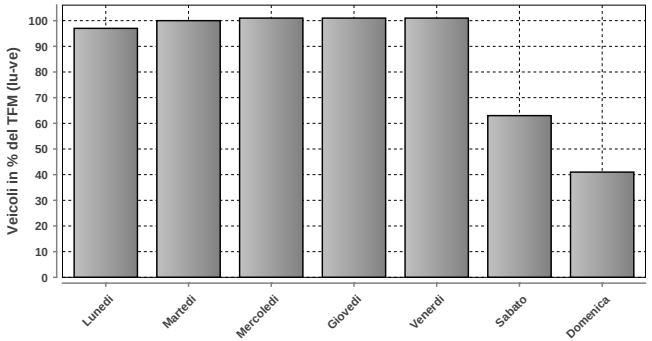

DISTRIBUZIONE SETTIMANALE			
Giorno	**Media**	**% TFM**	**% TGM**
Lunedì	10639	97	115
Martedì	10917	100	118
Mercoledì	11092	101	120
Giovedì	11043	101	119
Venerdì	11098	101	120
Sabato	6937	63	75
Domenica	4527	41	49
Traffico settimanale			715

DISTRIBUZIONE ANNUALE

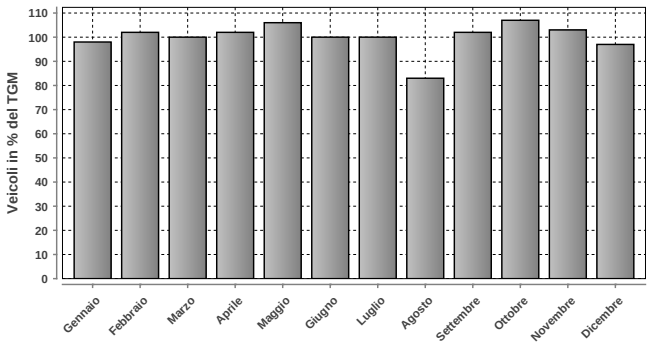

DISTRIBUZIONE ANNUALE		
Mese	**Media**	**% TGM**
Gennaio	9041	98
Febbraio	9435	102
Marzo	9299	100
Aprile	9483	102
Maggio	9854	106
Giugno	9248	100
Luglio	9268	100
Agosto	7734	83
Settembre	9413	102
Ottobre	9938	107
Novembre	9517	103
Dicembre	8995	97
TGM	9266	100

	Giorno	Data	Dir1 Chiasso	Dir2 Novazzano	Tot 2 dir
Massimo giornaliero	venerdì	20.12.2019	6531	6498	13029

	Giorno	Ora	Data	Dir1 Chiasso	Dir2 Novazzano	Tot 2 dir
Massimo orario	martedì	17-18	14.05.2019	334	876	1210

Osservazioni:

Dati:

Dipartimento del Territorio
Sezione della Mobilit

Elaborazione:

Osservatorio Ambientale
Svizzera Italiana

1613 - VALICO DI MARCETTO

Evoluzione del traffico giornaliero (TGM) mensile e annuale

Anno	Gennaio	Febbraio	Marzo	Aprile	Maggio	Giugno	Luglio	Agosto	Settembre	Ottobre	Novembre	Dicembre	TGM
2019	4109	4135	3880	3993	4283	3989	4058	3004	4059	4506	4494	3945	**4036**
2018	3527	3872	3880	3920	3969	3877	3620	2965	3829	4161	4271	3955	**3818**
2017									3660	3894	3982	3515	
2016													
2015													
2014													
2013													
2012													
2011													
2010													
2009													
2008													
2007													
2006													
2005													
2004													
2003													
2002													
2001													
2000													
1999													
1998													
1997													
1996													
1995													
1994													
1993													
1992													
1991													
1990													
1989													
1988													
1987													
1986													
1985													
1984													
1983													
1982													
1981													
1980													
1979													
1978													
1977													
1976													
1975													
1974													
1973													
1972													
1971													
1970													

Evoluzione del traffico giornaliero medio annuale (TGM)

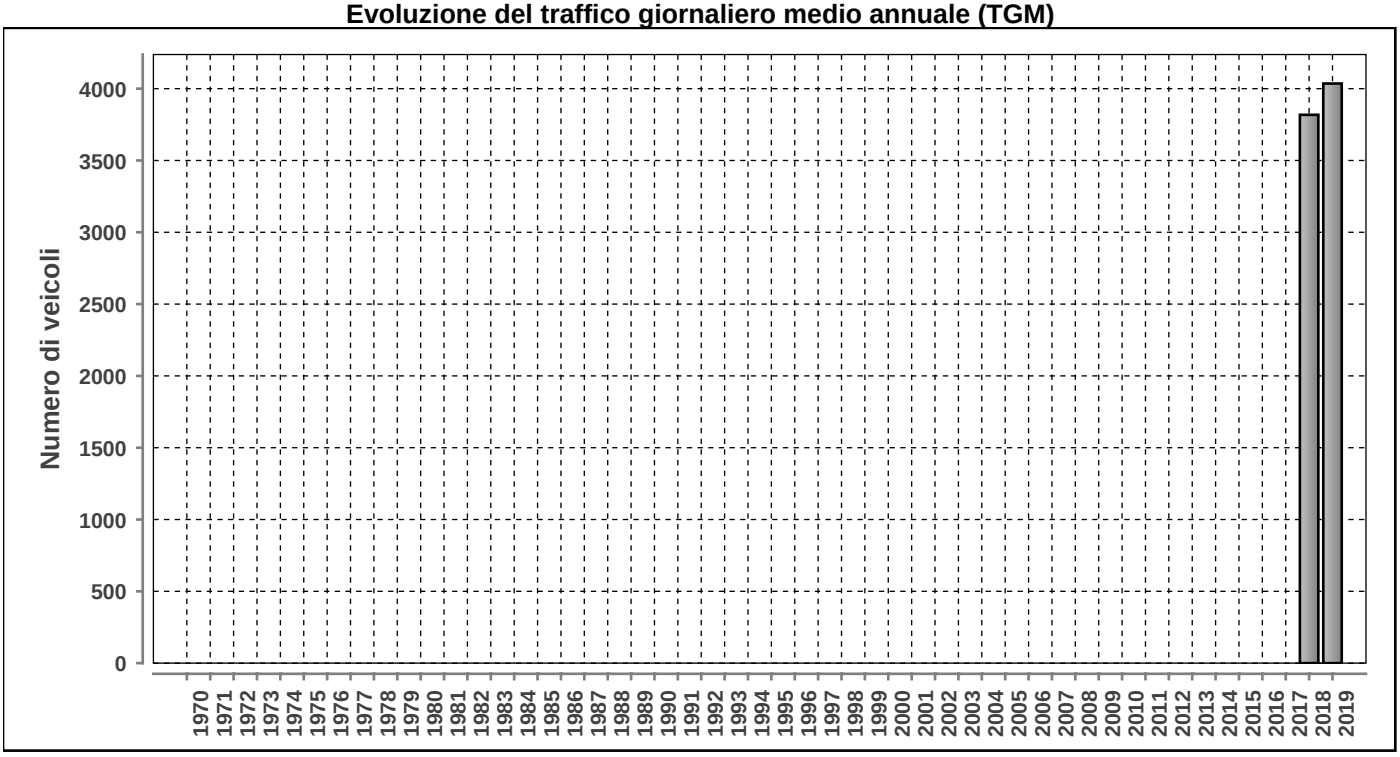

Posto conteggio: **VALICO DI MARCETTO** | Nr: **1613** | Comune: **Novazzano** | Base di dati **2019**

DISTRIBUZIONE ORARIA DEI FERIALI (LU-VE)

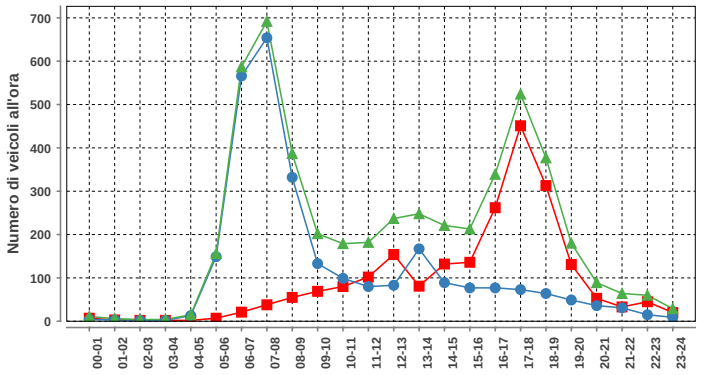

Lunedì-venerdì				
ora	Dir1	Dir2	Dir1+2	%
00-01	7	4	11	0.2
01-02	3	3	6	0.1
02-03	2	2	4	0.1
03-04	2	2	4	0.1
04-05	2	13	15	0.3
05-06	7	149	156	3.1
06-07	21	566	587	11.7
07-08	38	654	692	13.8
08-09	55	332	387	7.7
09-10	69	133	202	4.0
10-11	80	99	179	3.6
11-12	102	80	182	3.6
12-13	154	83	237	4.7
13-14	81	167	248	5.0
14-15	132	89	221	4.4
15-16	136	77	213	4.3
16-17	262	77	339	6.8
17-18	451	73	524	10.5
18-19	313	64	377	7.5
19-20	131	49	180	3.6
20-21	53	36	89	1.8
21-22	33	31	64	1.3
22-23	45	15	60	1.2
23-24	20	9	29	0.6
Total	2199	2807	5006	100

DISTRIBUZIONE ORARIA DEL SABATO

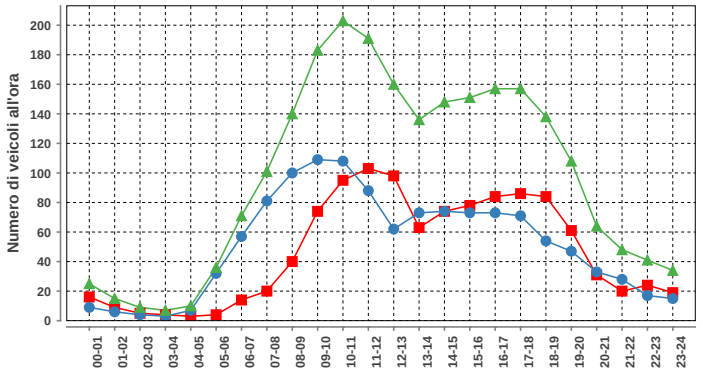

Sabato				
ora	Dir1	Dir2	Dir1+2	%
00-01	16	9	25	1.1
01-02	9	6	15	0.6
02-03	5	4	9	0.4
03-04	4	3	7	0.3
04-05	3	7	10	0.4
05-06	4	32	36	1.5
06-07	14	57	71	3.0
07-08	20	81	101	4.3
08-09	40	100	140	6.0
09-10	74	109	183	7.8
10-11	95	108	203	8.7
11-12	103	88	191	8.2
12-13	98	62	160	6.9
13-14	63	73	136	5.8
14-15	74	74	148	6.3
15-16	78	73	151	6.5
16-17	84	73	157	6.7
17-18	86	71	157	6.7
18-19	84	54	138	5.9
19-20	61	47	108	4.6
20-21	31	33	64	2.7
21-22	20	28	48	2.1
22-23	24	17	41	1.8
23-24	19	15	34	1.5
Total	1109	1224	2333	100

DISTRIBUZIONE ORARIA DELLA DOMENICA

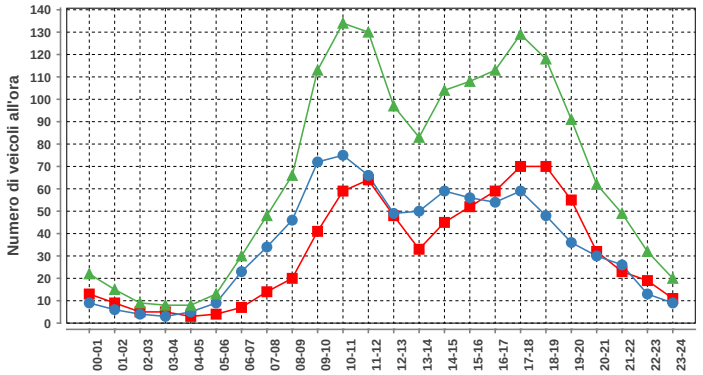

Domenica				
ora	Dir1	Dir2	Dir1+2	%
00-01	13	9	22	1.4
01-02	9	6	15	0.9
02-03	5	4	9	0.6
03-04	5	3	8	0.5
04-05	3	5	8	0.5
05-06	4	9	13	0.8
06-07	7	23	30	1.9
07-08	14	34	48	3.0
08-09	20	46	66	4.1
09-10	41	72	113	7.1
10-11	59	75	134	8.4
11-12	64	66	130	8.1
12-13	48	49	97	6.1
13-14	33	50	83	5.2
14-15	45	59	104	6.5
15-16	52	56	108	6.7
16-17	59	54	113	7.1
17-18	70	59	129	8.1
18-19	70	48	118	7.4
19-20	55	36	91	5.7
20-21	32	30	62	3.9
21-22	23	26	49	3.1
22-23	19	13	32	2.0
23-24	11	9	20	1.2
Total	761	841	1602	100

Traffico giornaliero medio TGM:	Dir1 Italia	1795	4036
	Dir2 Svizzera	2241	
Traffico feriale medio TFM:	Dir1 Italia	2199	5008
	Dir2 Svizzera	2809	

Giorni in funzione:	365
TGM/TFM:	0.806

DISTRIBUZIONE SETTIMANALE

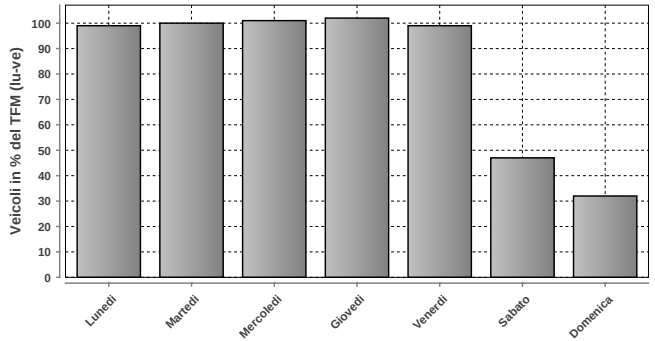

DISTRIBUZIONE SETTIMANALE			
Giorno	Media	% TFM	% TGM
Lunedì	4943	99	122
Martedì	5022	100	124
Mercoledì	5042	101	125
Giovedì	5097	102	126
Venerdì	4945	99	123
Sabato	2335	47	58
Domenica	1600	32	40
Traffico settimanale			718

DISTRIBUZIONE ANNUALE

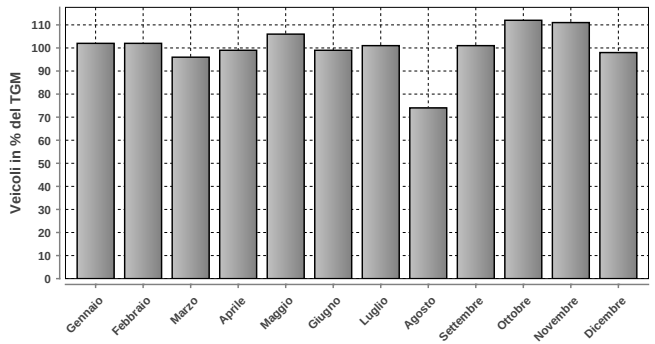

DISTRIBUZIONE ANNUALE		
Mese	Media	% TGM
Gennaio	4109	102
Febbraio	4135	102
Marzo	3880	96
Aprile	3993	99
Maggio	4283	106
Giugno	3989	99
Luglio	4058	101
Agosto	3004	74
Settembre	4059	101
Ottobre	4506	112
Novembre	4494	111
Dicembre	3945	98
TGM	4036	100

	Giorno	Data	Dir1 Italia	Dir2 Svizzera	Tot 2 dir
Massimo giornaliero	giovedì	24.10.2019	2732	3545	6277

	Giorno	Ora	Data	Dir1 Italia	Dir2 Svizzera	Tot 2 dir
Massimo orario	giovedì	07-08	24.10.2019	55	1003	1058

Osservazioni:

Dati:

Dipartimento del Territorio
Sezione della Mobilit

Elaborazione:

Osservatorio Ambientale
Svizzera Italiana

Dipartimento del Territorio
Sezione della mobilit

1614 - VALICO DI GAGGIOLO

Evoluzione del traffico giornaliero (TGM) mensile e annuale

Anno	Gennaio	Febbraio	Marzo	Aprile	Maggio	Giugno	Luglio	Agosto	Settembre	Ottobre	Novembre	Dicembre	TGM
2019	16850	17191	17726	18204	18478	18061	18594	15948	18402	18834	17910	16930	**17761**
2018	15962	16689	17049	16982						17596	17114	16251	
2017													
2016													
2015													
2014													
2013													
2012													
2011													
2010													
2009													
2008													
2007													
2006													
2005													
2004													
2003													
2002													
2001													
2000													
1999													
1998													
1997													
1996													
1995													
1994													
1993													
1992													
1991													
1990													
1989													
1988													
1987													
1986													
1985													
1984													
1983													
1982													
1981													
1980													
1979													
1978													
1977													
1976													
1975													
1974													
1973													
1972													
1971													
1970													

Evoluzione del traffico giornaliero medio annuale (TGM)

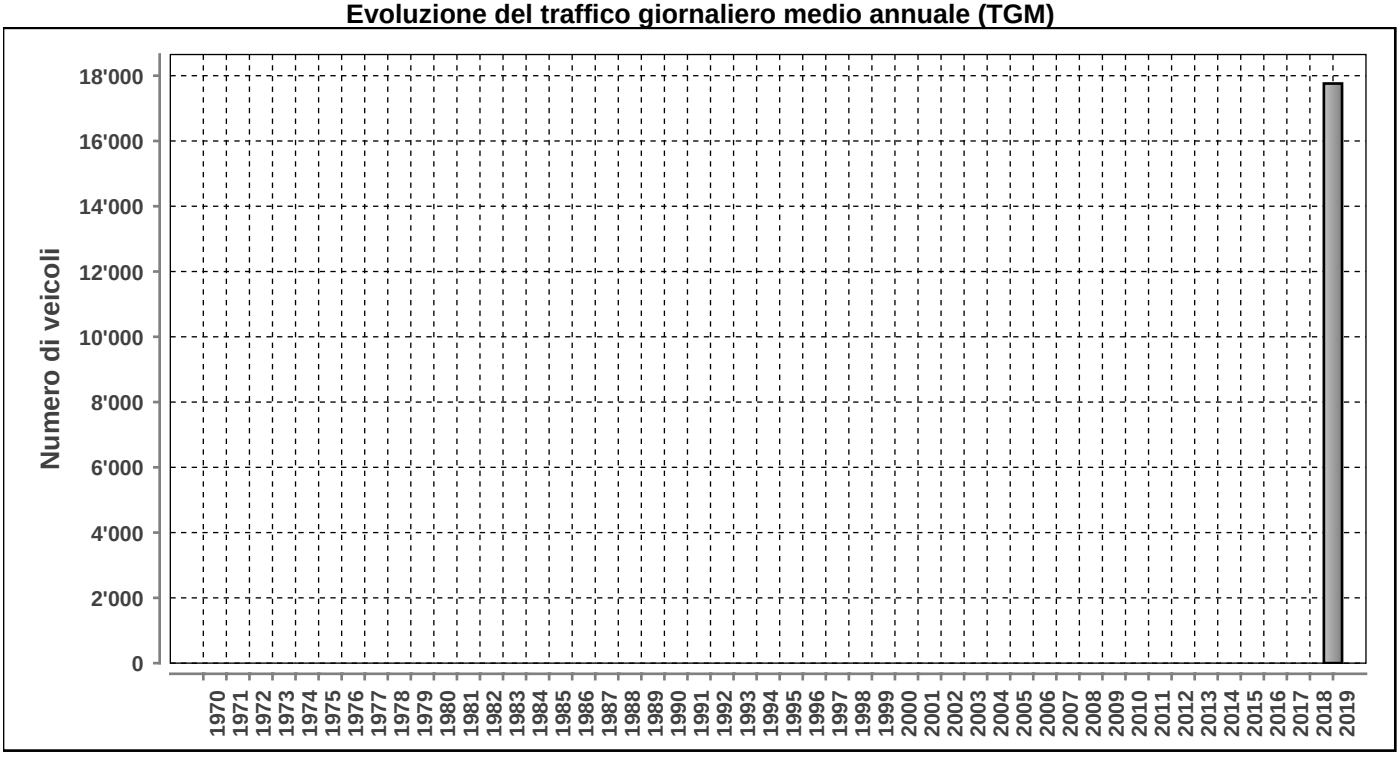

Posto conteggio: **VALICO DI GAGGIOLO** | Nr: **1614** | Comune: **Stabio** | Base di dati **2019**

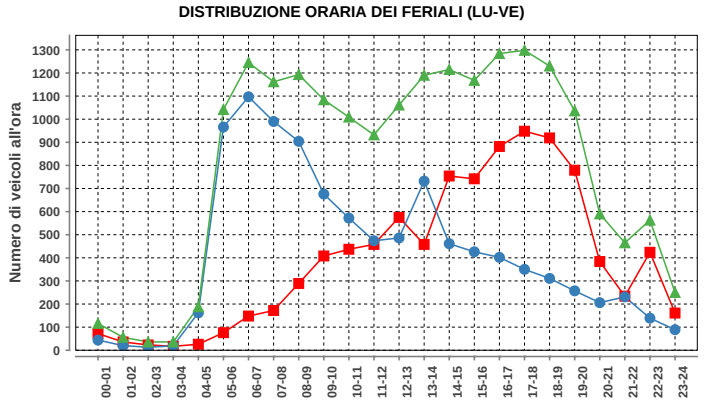

Lunedì-venerdì				
ora	Dir1	Dir2	Dir1+2	%
00-01	72	44	116	0.6
01-02	36	20	56	0.3
02-03	23	13	36	0.2
03-04	17	19	36	0.2
04-05	26	162	188	1.0
05-06	76	966	1042	5.4
06-07	148	1097	1245	6.4
07-08	172	990	1162	6.0
08-09	289	904	1193	6.1
09-10	408	676	1084	5.6
10-11	437	572	1009	5.2
11-12	458	474	932	4.8
12-13	575	486	1061	5.5
13-14	458	732	1190	6.1
14-15	754	461	1215	6.2
15-16	742	426	1168	6.0
16-17	882	402	1284	6.6
17-18	948	350	1298	6.7
18-19	919	311	1230	6.3
19-20	779	257	1036	5.3
20-21	384	206	590	3.0
21-22	234	231	465	2.4
22-23	424	139	563	2.9
23-24	161	89	250	1.3
Total	9422	10027	19449	100

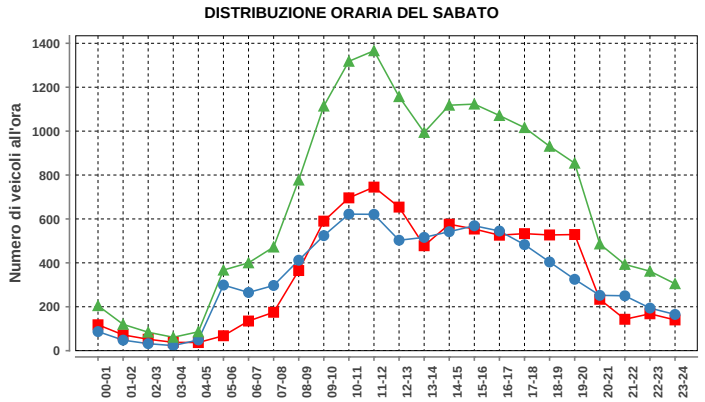

Sabato				
ora	Dir1	Dir2	Dir1+2	%
00-01	118	87	205	1.3
01-02	72	48	120	0.7
02-03	52	32	84	0.5
03-04	38	23	61	0.4
04-05	37	49	86	0.5
05-06	68	299	367	2.3
06-07	135	265	400	2.5
07-08	175	297	472	2.9
08-09	365	412	777	4.8
09-10	590	524	1114	6.9
10-11	696	622	1318	8.1
11-12	745	621	1366	8.4
12-13	654	503	1157	7.2
13-14	478	516	994	6.1
14-15	576	542	1118	6.9
15-16	554	569	1123	6.9
16-17	526	545	1071	6.6
17-18	533	483	1016	6.3
18-19	527	404	931	5.8
19-20	529	325	854	5.3
20-21	234	252	486	3.0
21-22	143	250	393	2.4
22-23	168	194	362	2.2
23-24	140	165	305	1.9
Total	8153	8027	16180	100

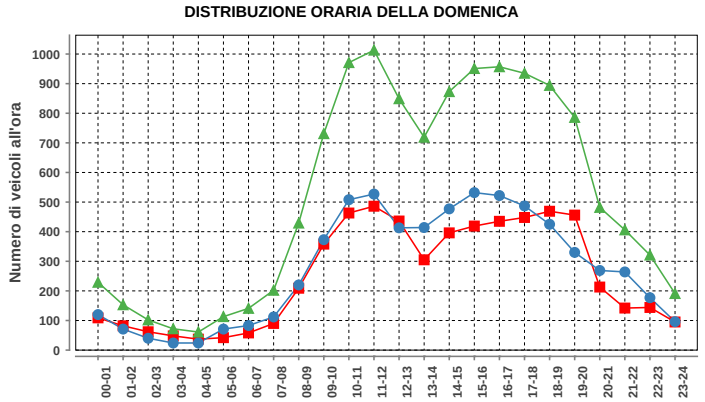

Domenica				
ora	Dir1	Dir2	Dir1+2	%
00-01	109	120	229	1.8
01-02	82	71	153	1.2
02-03	62	40	102	0.8
03-04	48	24	72	0.6
04-05	37	24	61	0.5
05-06	42	71	113	0.9
06-07	58	83	141	1.1
07-08	90	112	202	1.6
08-09	209	220	429	3.4
09-10	358	373	731	5.8
10-11	463	508	971	7.7
11-12	486	527	1013	8.1
12-13	436	413	849	6.7
13-14	305	414	719	5.7
14-15	396	477	873	6.9
15-16	419	532	951	7.6
16-17	435	522	957	7.6
17-18	448	487	935	7.4
18-19	469	425	894	7.1
19-20	456	330	786	6.2
20-21	213	269	482	3.8
21-22	142	264	406	3.2
22-23	144	177	321	2.6
23-24	95	96	191	1.5
Total	6002	6579	12581	100

Traffico giornaliero medio TGM:	Dir1 Italia	8639	17761
	Dir2 Svizzera	9122	
Traffico feriale medio TFM:	Dir1 Italia	9422	19450
	Dir2 Svizzera	10028	

Giorni in funzione:	365
TGM/TFM:	0.913

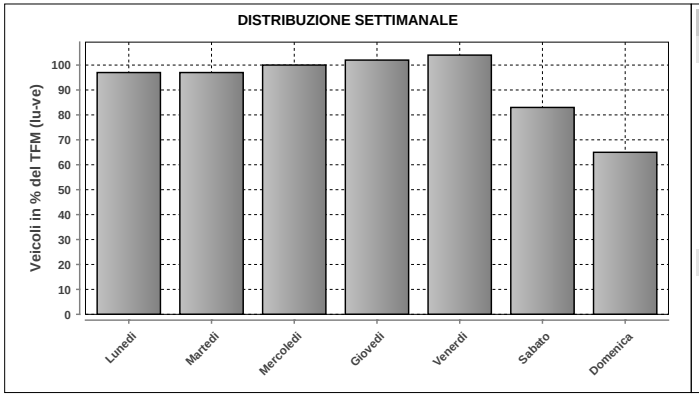

DISTRIBUZIONE SETTIMANALE			
Giorno	Media	% TFM	% TGM
Lunedì	18790	97	106
Martedì	18886	97	106
Mercoledì	19499	100	110
Giovedì	19777	102	111
Venerdì	20312	104	114
Sabato	16177	83	91
Domenica	12577	65	71
Traffico settimanale			710

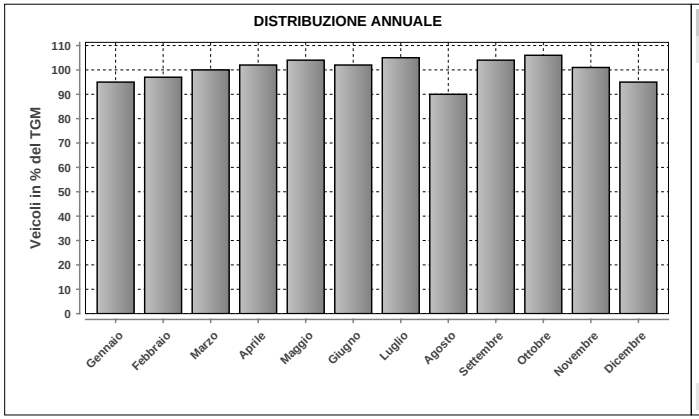

DISTRIBUZIONE ANNUALE		
Mese	Media	% TGM
Gennaio	16850	95
Febbraio	17191	97
Marzo	17726	100
Aprile	18204	102
Maggio	18478	104
Giugno	18061	102
Luglio	18594	105
Agosto	15948	90
Settembre	18402	104
Ottobre	18834	106
Novembre	17910	101
Dicembre	16930	95
TGM	17761	100

	Giorno	Data	Dir1 Italia	Dir2 Svizzera	Tot 2 dir
Massimo giornaliero	venerdì	25.10.2019	10979	11126	22105

	Giorno	Ora	Data	Dir1 Italia	Dir2 Svizzera	Tot 2 dir
Massimo orario	sabato	11-12	27.07.2019	896	622	1518

Osservazioni:

Dati:

Dipartimento del Territorio
Sezione della Mobilit

Elaborazione:

Osservatorio Ambientale
Svizzera Italiana

Dipartimento del Territorio
Sezione della mobilit

1615 - STABIO SUPERSTRADA

Evoluzione del traffico giornaliero (TGM) mensile e annuale

Anno	Gennaio	Febbraio	Marzo	Aprile	Maggio	Giugno	Luglio	Agosto	Settembre	Ottobre	Novembre	Dicembre	TGM
2019	19377	19817	19953	20422	20590	19666	20367	17239	20731	21042	19910	18644	**19809**
2018	18497	19311	19616	19375	19434	19548	20013	17383				18866	**19233**
2017									20372	20451	19602	18054	
2016													
2015													
2014													
2013													
2012													
2011													
2010													
2009													
2008													
2007													
2006													
2005													
2004													
2003													
2002													
2001													
2000													
1999													
1998													
1997													
1996													
1995													
1994													
1993													
1992													
1991													
1990													
1989													
1988													
1987													
1986													
1985													
1984													
1983													
1982													
1981													
1980													
1979													
1978													
1977													
1976													
1975													
1974													
1973													
1972													
1971													
1970													

Evoluzione del traffico giornaliero medio annuale (TGM)

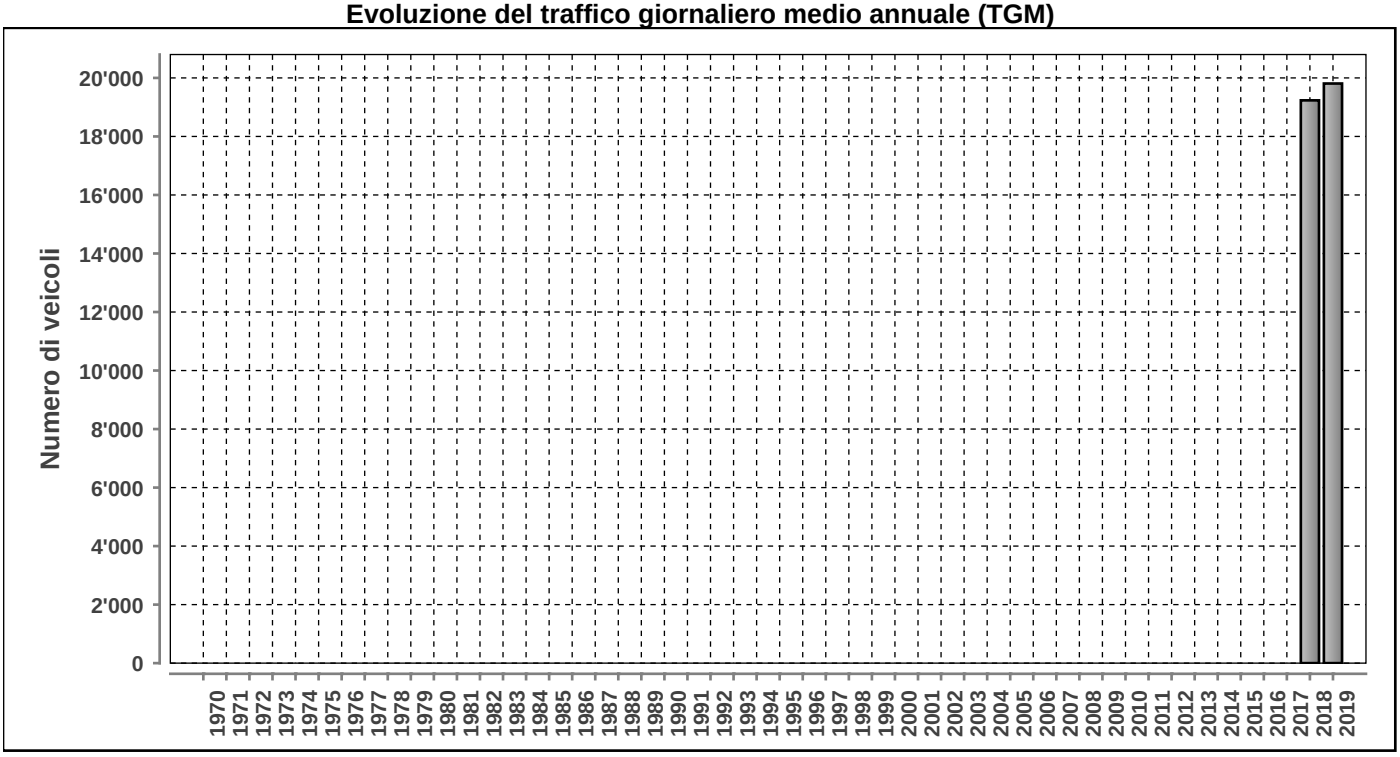

Posto conteggio: **STABIO SUPERSTRADA** | Nr: **1615** | Comune: **Stabio** | Base di dati **2019**

DISTRIBUZIONE ORARIA DEI FERIALI (LU-VE)

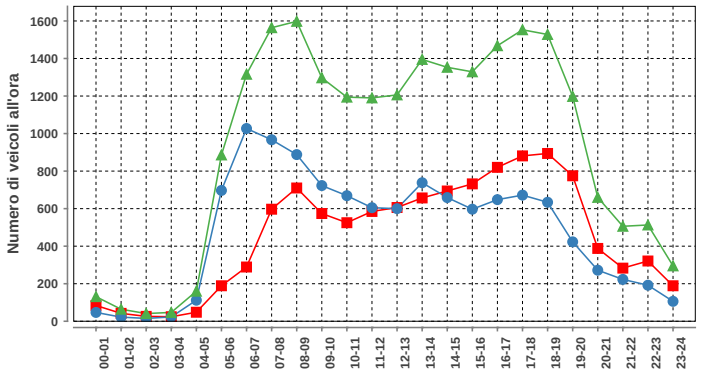

Lunedì-venerdì				
ora	Dir1	Dir2	Dir1+2	%
00-01	84	47	131	0.6
01-02	42	22	64	0.3
02-03	26	15	41	0.2
03-04	24	23	47	0.2
04-05	48	112	160	0.7
05-06	189	697	886	3.9
06-07	289	1027	1316	5.9
07-08	597	967	1564	7.0
08-09	710	888	1598	7.1
09-10	574	723	1297	5.8
10-11	525	669	1194	5.3
11-12	585	605	1190	5.3
12-13	606	600	1206	5.4
13-14	657	738	1395	6.2
14-15	694	659	1353	6.0
15-16	732	597	1329	5.9
16-17	820	648	1468	6.5
17-18	881	672	1553	6.9
18-19	894	634	1528	6.8
19-20	775	423	1198	5.3
20-21	388	272	660	2.9
21-22	283	223	506	2.2
22-23	321	192	513	2.3
23-24	189	106	295	1.3
Total	10933	11559	22492	100

DISTRIBUZIONE ORARIA DEL SABATO

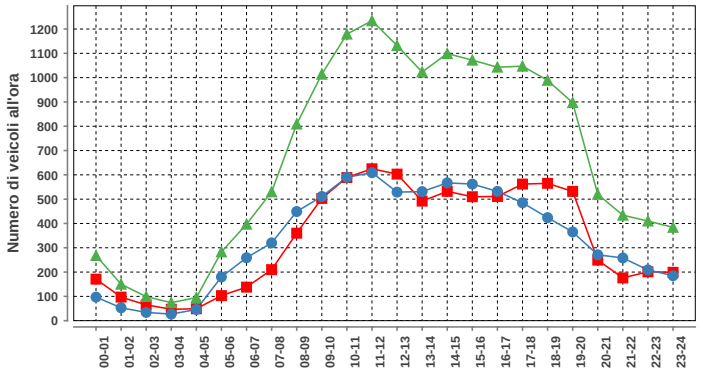

Sabato				
ora	Dir1	Dir2	Dir1+2	%
00-01	171	97	268	1.7
01-02	97	53	150	0.9
02-03	65	34	99	0.6
03-04	47	27	74	0.5
04-05	49	46	95	0.6
05-06	103	180	283	1.7
06-07	138	259	397	2.5
07-08	210	320	530	3.3
08-09	360	449	809	5.0
09-10	503	511	1014	6.3
10-11	589	590	1179	7.3
11-12	625	609	1234	7.6
12-13	603	529	1132	7.0
13-14	492	531	1023	6.3
14-15	532	567	1099	6.8
15-16	510	562	1072	6.6
16-17	511	532	1043	6.4
17-18	562	485	1047	6.5
18-19	565	424	989	6.1
19-20	532	365	897	5.5
20-21	249	271	520	3.2
21-22	176	258	434	2.7
22-23	201	209	410	2.5
23-24	199	185	384	2.4
Total	8089	8093	16182	100

DISTRIBUZIONE ORARIA DELLA DOMENICA

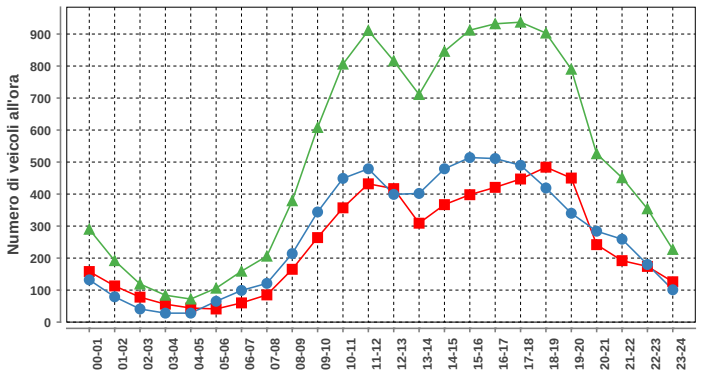

Domenica				
ora	Dir1	Dir2	Dir1+2	%
00-01	158	132	290	2.4
01-02	113	79	192	1.6
02-03	78	41	119	1.0
03-04	56	28	84	0.7
04-05	44	28	72	0.6
05-06	41	65	106	0.9
06-07	60	99	159	1.3
07-08	85	121	206	1.7
08-09	165	214	379	3.1
09-10	264	344	608	4.9
10-11	357	449	806	6.5
11-12	432	479	911	7.4
12-13	417	399	816	6.6
13-14	309	402	711	5.8
14-15	367	479	846	6.9
15-16	398	514	912	7.4
16-17	421	511	932	7.6
17-18	447	490	937	7.6
18-19	484	419	903	7.3
19-20	450	340	790	6.4
20-21	242	284	526	4.3
21-22	192	259	451	3.7
22-23	174	180	354	2.9
23-24	126	101	227	1.8
Total	5880	6457	12337	100

Traffico giornaliero medio TGM:	Dir1 Stabio	9648	19809
	Dir2 Mendrisio	10161	
Traffico feriale medio TFM:	Dir1 Stabio	10934	22491
	Dir2 Mendrisio	11557	

Giorni in funzione:	365
TGM/TFM:	0.881

DISTRIBUZIONE SETTIMANALE

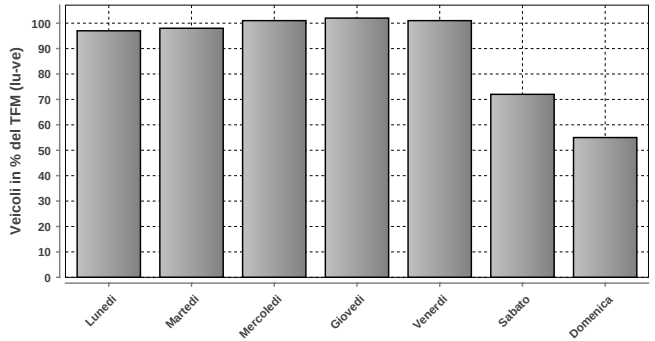

DISTRIBUZIONE SETTIMANALE			
Giorno	Media	% TFM	% TGM
Lunedì	21920	97	111
Martedì	22030	98	111
Mercoledì	22732	101	115
Giovedì	23033	102	116
Venerdì	22774	101	115
Sabato	16214	72	82
Domenica	12333	55	62
Traffico settimanale			712

DISTRIBUZIONE ANNUALE

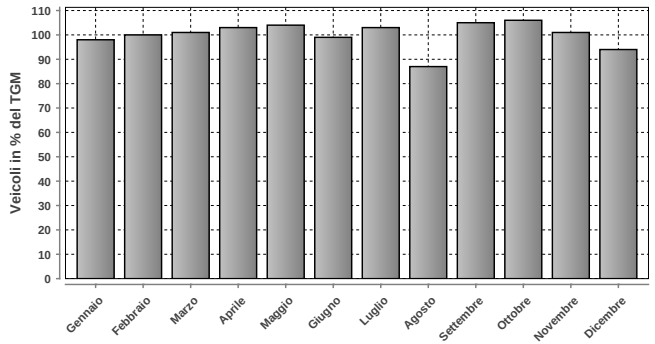

DISTRIBUZIONE ANNUALE		
Mese	Media	% TGM
Gennaio	19377	98
Febbraio	19817	100
Marzo	19953	101
Aprile	20422	103
Maggio	20590	104
Giugno	19666	99
Luglio	20367	103
Agosto	17239	87
Settembre	20731	105
Ottobre	21042	106
Novembre	19910	101
Dicembre	18644	94
TGM	19809	100

	Giorno	Data	Dir1 Stabio	Dir2 Mendrisio	Tot 2 dir
Massimo giornaliero	giovedì	18.04.2019	12419	12599	25018

	Giorno	Ora	Data	Dir1 Stabio	Dir2 Mendrisio	Tot 2 dir
Massimo orario	venerdì	18-19	27.09.2019	1091	695	1786

Osservazioni:

Dati:

Dipartimento del Territorio
Sezione della Mobilit

Elaborazione:

Osservatorio Ambientale
Svizzera Italiana

Dipartimento del Territorio
Sezione della mobilit

1616 - VALICO DI SAN PIETRO

Evoluzione del traffico giornaliero (TGM) mensile e annuale

Anno	Gennaio	Febbraio	Marzo	Aprile	Maggio	Giugno	Luglio	Agosto	Settembre	Ottobre	Novembre	Dicembre	TGM
2019	2872	2933	2877	2962	2981	2746	2815	2231	2895	3171	2940	2706	**2843**
2018	2925	3085	3033	3050	3133	3061	2986	2331	3018	3169	3019	2790	**2965**
2017									3590	3731	3335	2935	
2016													
2015													
2014													
2013													
2012													
2011													
2010													
2009													
2008													
2007													
2006													
2005													
2004													
2003													
2002													
2001													
2000													
1999													
1998													
1997													
1996													
1995													
1994													
1993													
1992													
1991													
1990													
1989													
1988													
1987													
1986													
1985													
1984													
1983													
1982													
1981													
1980													
1979													
1978													
1977													
1976													
1975													
1974													
1973													
1972													
1971													
1970													

Evoluzione del traffico giornaliero medio annuale (TGM)

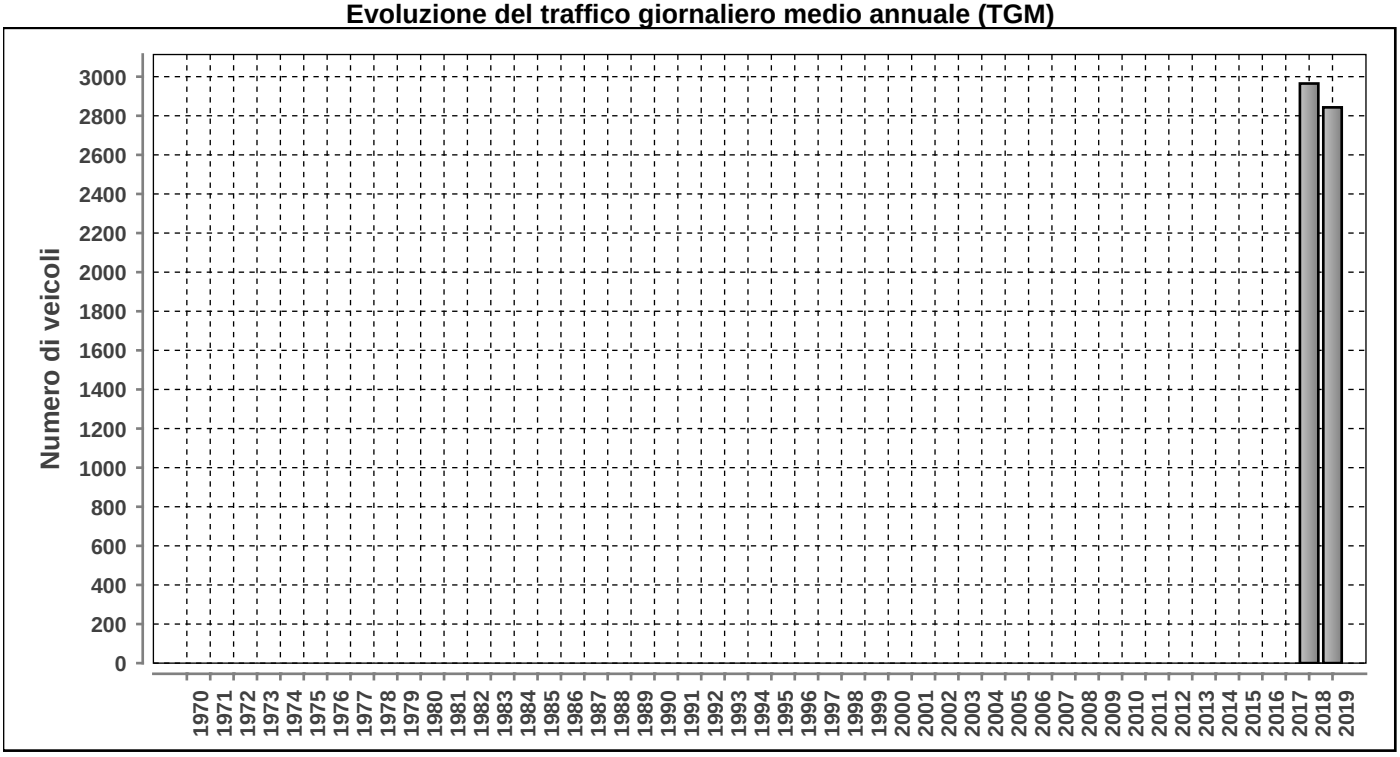

Posto conteggio: **VALICO DI SAN PIETRO** | Nr: **1616** | Comune: **Stabio** | Base di dati **2019**

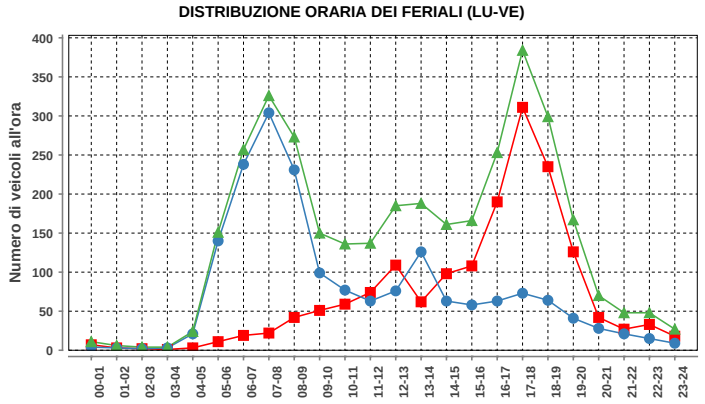

Lunedì-venerdì				
ora	Dir1	Dir2	Dir1+2	%
00-01	7	4	11	0.3
01-02	3	3	6	0.2
02-03	2	2	4	0.1
03-04	1	3	4	0.1
04-05	3	21	24	0.7
05-06	11	140	151	4.3
06-07	19	238	257	7.4
07-08	22	304	326	9.4
08-09	42	231	273	7.9
09-10	51	99	150	4.3
10-11	59	77	136	3.9
11-12	74	63	137	3.9
12-13	109	76	185	5.3
13-14	62	126	188	5.4
14-15	98	63	161	4.6
15-16	108	58	166	4.8
16-17	190	63	253	7.3
17-18	311	73	384	11.1
18-19	235	64	299	8.6
19-20	126	41	167	4.8
20-21	42	28	70	2.0
21-22	27	21	48	1.4
22-23	33	15	48	1.4
23-24	18	9	27	0.8
Total	1653	1822	3475	100

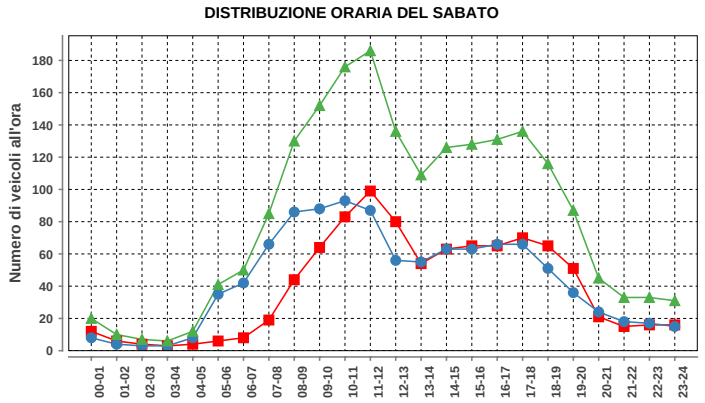

Sabato				
ora	Dir1	Dir2	Dir1+2	%
00-01	12	8	20	1.0
01-02	6	4	10	0.5
02-03	4	3	7	0.4
03-04	3	3	6	0.3
04-05	4	8	12	0.6
05-06	6	35	41	2.1
06-07	8	42	50	2.5
07-08	19	66	85	4.3
08-09	44	86	130	6.5
09-10	64	88	152	7.7
10-11	83	93	176	8.9
11-12	99	87	186	9.4
12-13	80	56	136	6.8
13-14	54	55	109	5.5
14-15	63	63	126	6.3
15-16	65	63	128	6.4
16-17	65	66	131	6.6
17-18	70	66	136	6.8
18-19	65	51	116	5.8
19-20	51	36	87	4.4
20-21	21	24	45	2.3
21-22	15	18	33	1.7
22-23	16	17	33	1.7
23-24	16	15	31	1.6
Total	933	1053	1986	100

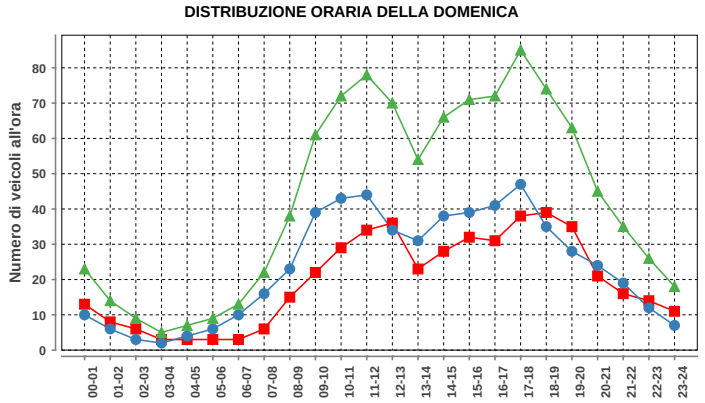

Domenica				
ora	Dir1	Dir2	Dir1+2	%
00-01	13	10	23	2.2
01-02	8	6	14	1.4
02-03	6	3	9	0.9
03-04	3	2	5	0.5
04-05	3	4	7	0.7
05-06	3	6	9	0.9
06-07	3	10	13	1.3
07-08	6	16	22	2.1
08-09	15	23	38	3.7
09-10	22	39	61	5.9
10-11	29	43	72	7.0
11-12	34	44	78	7.6
12-13	36	34	70	6.8
13-14	23	31	54	5.2
14-15	28	38	66	6.4
15-16	32	39	71	6.9
16-17	31	41	72	7.0
17-18	38	47	85	8.3
18-19	39	35	74	7.2
19-20	35	28	63	6.1
20-21	21	24	45	4.4
21-22	16	19	35	3.4
22-23	14	12	26	2.5
23-24	11	7	18	1.7
Total	469	561	1030	100

Traffico giornaliero medio TGM:	Dir1 Italia	1347	2843
	Dir2 Svizzera	1496	
Traffico feriale medio TFM:	Dir1 Italia	1653	3476
	Dir2 Svizzera	1822	

Giorni in funzione:	365
TGM/TFM:	0.818

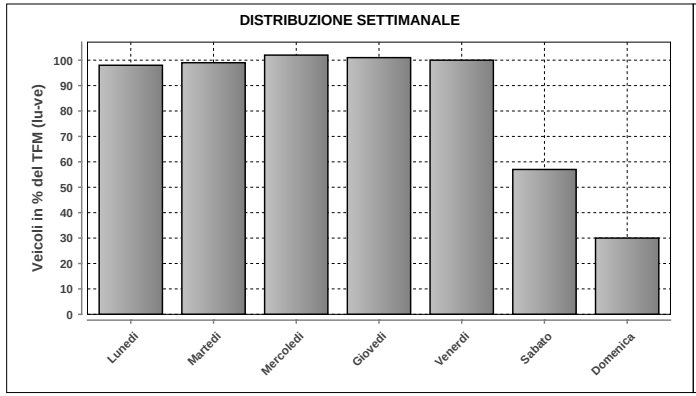

DISTRIBUZIONE SETTIMANALE			
Giorno	Media	% TFM	% TGM
Lunedì	3405	98	120
Martedì	3431	99	121
Mercoledì	3539	102	124
Giovedì	3527	101	124
Venerdì	3479	100	122
Sabato	1994	57	70
Domenica	1029	30	36
Traffico settimanale			718

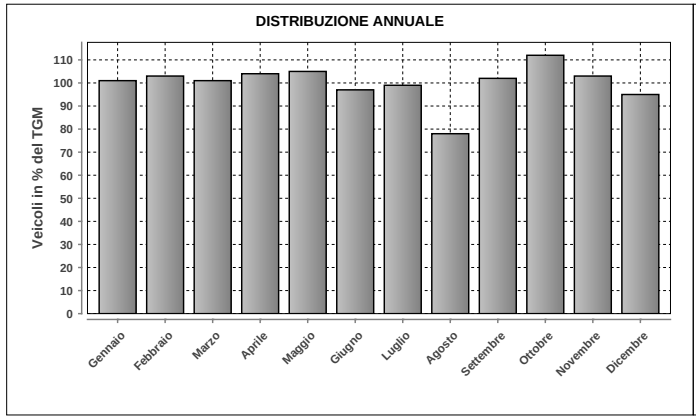

DISTRIBUZIONE ANNUALE		
Mese	Media	% TGM
Gennaio	2872	101
Febbraio	2933	103
Marzo	2877	101
Aprile	2962	104
Maggio	2981	105
Giugno	2746	97
Luglio	2815	99
Agosto	2231	78
Settembre	2895	102
Ottobre	3171	112
Novembre	2940	103
Dicembre	2706	95
TGM	2843	100

	Giorno	Data	Dir1 Italia	Dir2 Svizzera	Tot 2 dir
Massimo giornaliero	martedì	29.10.2019	2048	2386	4434

	Giorno	Ora	Data	Dir1 Italia	Dir2 Svizzera	Tot 2 dir
Massimo orario	martedì	17-18	10.09.2019	445	88	533

Osservazioni:

Dati:

Dipartimento del Territorio
Sezione della Mobilit

Elaborazione:

Osservatorio Ambientale
Svizzera Italiana

Dipartimento del Territorio
Sezione della mobilit

1617 - MENDRISIO VIGNALUNGA

Evoluzione del traffico giornaliero (TGM) mensile e annuale

Anno	Gennaio	Febbraio	Marzo	Aprile	Maggio	Giugno	Luglio	Agosto	Settembre	Ottobre	Novembre	Dicembre	TGM
2019	13241	14296	14789	15558	16184	15662	15307	13177	14727	14304	13245	12209	**14388**
2018	13257	14118	14740	15846	15972	16349	16248	14230	15768	15809	14903	13731	**15082**
2017									16252	16514	15371	13608	
2016													
2015													
2014													
2013													
2012													
2011													
2010													
2009													
2008													
2007													
2006													
2005													
2004													
2003													
2002													
2001													
2000													
1999													
1998													
1997													
1996													
1995													
1994													
1993													
1992													
1991													
1990													
1989													
1988													
1987													
1986													
1985													
1984													
1983													
1982													
1981													
1980													
1979													
1978													
1977													
1976													
1975													
1974													
1973													
1972													
1971													
1970													

Evoluzione del traffico giornaliero medio annuale (TGM)

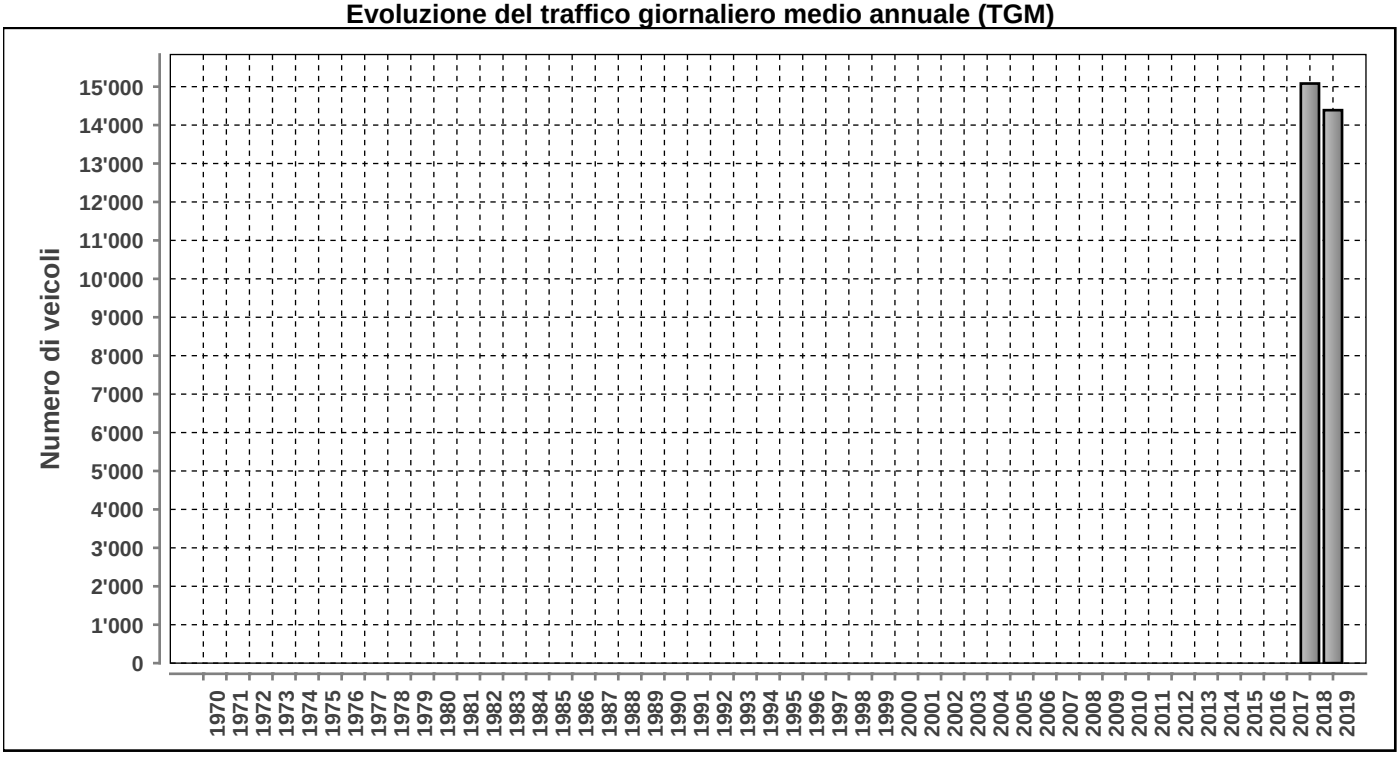

Posto conteggio: **MENDRISIO VIGNALUNGA** | Nr: **1617** | Comune: **Mendrisio** | Base di dati **2019**

Traffico giornaliero medio TGM:	**Dir1 Mendrisio**	7077	14388
	Dir2 Capolago	7310	
Traffico feriale medio TFM:	**Dir1 Mendrisio**	7823	16057
	Dir2 Capolago	8234	

Giorni in funzione:	365
TGM/TFM:	0.896

DISTRIBUZIONE ORARIA DEI FERIALI (LU-VE)

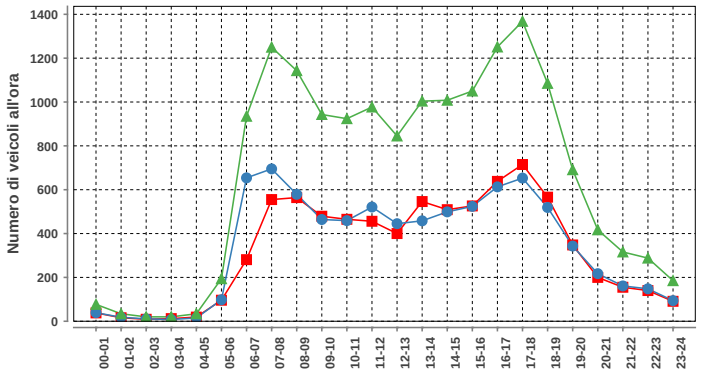

Lunedi-venerdi				
ora	Dir1	Dir2	Dir1+2	%
00-01	38	39	77	0.5
01-02	16	18	34	0.2
02-03	9	11	20	0.1
03-04	12	8	20	0.1
04-05	19	15	34	0.2
05-06	96	98	194	1.2
06-07	281	654	935	5.8
07-08	555	695	1250	7.8
08-09	564	579	1143	7.1
09-10	479	464	943	5.9
10-11	465	459	924	5.8
11-12	456	521	977	6.1
12-13	400	445	845	5.3
13-14	546	458	1004	6.3
14-15	509	499	1008	6.3
15-16	526	524	1050	6.5
16-17	638	613	1251	7.8
17-18	715	653	1368	8.5
18-19	566	519	1085	6.8
19-20	348	343	691	4.3
20-21	200	217	417	2.6
21-22	155	161	316	2.0
22-23	140	148	288	1.8
23-24	91	94	185	1.2
Total	7824	8235	16059	100

DISTRIBUZIONE ORARIA DEL SABATO

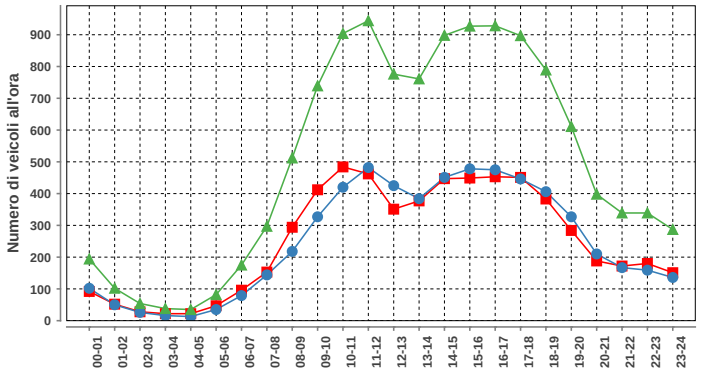

Sabato				
ora	Dir1	Dir2	Dir1+2	%
00-01	92	102	194	1.6
01-02	52	50	102	0.8
02-03	28	26	54	0.4
03-04	22	16	38	0.3
04-05	22	13	35	0.3
05-06	47	35	82	0.7
06-07	96	79	175	1.5
07-08	153	144	297	2.5
08-09	294	218	512	4.3
09-10	412	327	739	6.1
10-11	484	420	904	7.5
11-12	462	482	944	7.8
12-13	351	425	776	6.5
13-14	377	384	761	6.3
14-15	447	451	898	7.5
15-16	449	478	927	7.7
16-17	453	475	928	7.7
17-18	451	446	897	7.5
18-19	383	406	789	6.6
19-20	284	327	611	5.1
20-21	188	210	398	3.3
21-22	172	167	339	2.8
22-23	180	159	339	2.8
23-24	151	136	287	2.4
Total	6050	5976	12026	100

DISTRIBUZIONE ORARIA DELLA DOMENICA

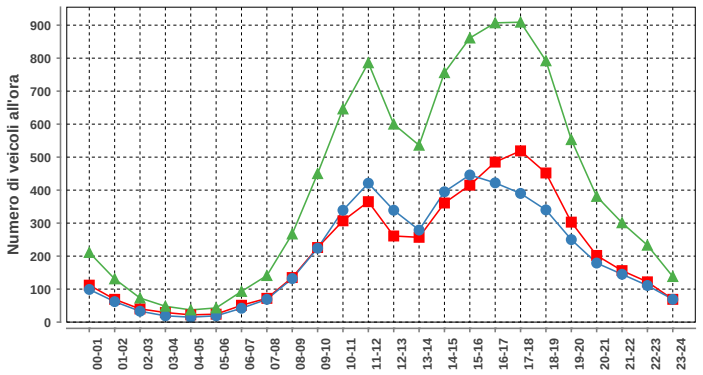

Domenica				
ora	Dir1	Dir2	Dir1+2	%
00-01	112	99	211	2.1
01-02	69	62	131	1.3
02-03	40	33	73	0.7
03-04	29	19	48	0.5
04-05	22	15	37	0.4
05-06	24	19	43	0.4
06-07	51	42	93	0.9
07-08	72	69	141	1.4
08-09	135	132	267	2.7
09-10	226	224	450	4.5
10-11	307	339	646	6.5
11-12	365	421	786	7.9
12-13	261	339	600	6.1
13-14	257	279	536	5.4
14-15	361	395	756	7.6
15-16	415	446	861	8.7
16-17	485	422	907	9.2
17-18	519	390	909	9.2
18-19	452	340	792	8.0
19-20	303	250	553	5.6
20-21	202	179	381	3.9
21-22	156	145	301	3.0
22-23	122	111	233	2.4
23-24	69	69	138	1.4
Total	5054	4839	9893	100

DISTRIBUZIONE SETTIMANALE

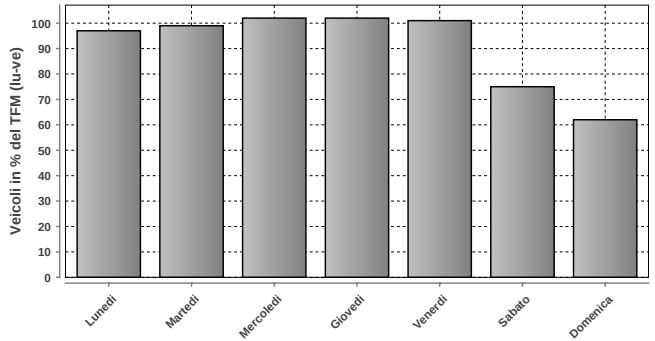

DISTRIBUZIONE SETTIMANALE			
Giorno	**Media**	**% TFM**	**% TGM**
Lunedì	15528	97	108
Martedì	15925	99	111
Mercoledì	16358	102	114
Giovedì	16318	102	113
Venerdì	16174	101	112
Sabato	12020	75	84
Domenica	9887	62	69
Traffico settimanale			710

DISTRIBUZIONE ANNUALE

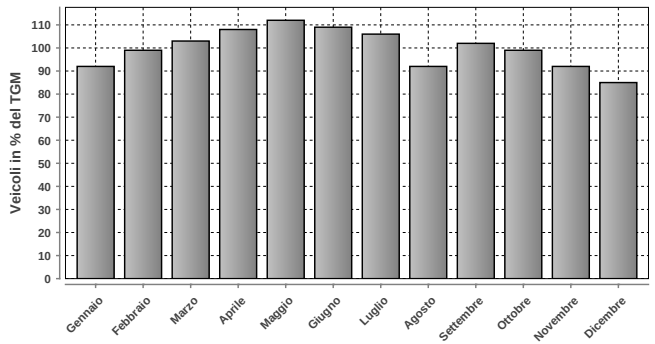

DISTRIBUZIONE ANNUALE		
Mese	**Media**	**% TGM**
Gennaio	13241	92
Febbraio	14296	99
Marzo	14789	103
Aprile	15558	108
Maggio	16184	112
Giugno	15662	109
Luglio	15307	106
Agosto	13177	92
Settembre	14727	102
Ottobre	14304	99
Novembre	13245	92
Dicembre	12209	85
TGM	14388	100

	Giorno	Data	Dir1 Mendrisio	Dir2 Capolago	Tot 2 dir
Massimo giornaliero	mercoledì	29.05.2019	10826	10441	21267

	Giorno	Ora	Data	Dir1 Mendrisio	Dir2 Capolago	Tot 2 dir
Massimo orario	domenica	16-17	02.06.2019	747	1148	1895

Osservazioni:

Dati:

Dipartimento del Territorio
Sezione della Mobilit

Elaborazione:

OASI
Osservatorio Ambientale
Svizzera Italiana

1618 - ARZO VALICO

Evoluzione del traffico giornaliero (TGM) mensile e annuale

Anno	Gennaio	Febbraio	Marzo	Aprile	Maggio	Giugno	Luglio	Agosto	Settembre	Ottobre	Novembre	Dicembre	TGM
2019	2498	2623	2671	2690	2705	2612	2616	2193	2516				2568
2018	2464	2690	2724	2765	2796	2787	2674	2316	2765	2838	2688	2489	2665
2017									2847		2908	2490	
2016													
2015													
2014													
2013													
2012													
2011													
2010													
2009													
2008													
2007													
2006													
2005													
2004													
2003													
2002													
2001													
2000													
1999													
1998													
1997													
1996													
1995													
1994													
1993													
1992													
1991													
1990													
1989													
1988													
1987													
1986													
1985													
1984													
1983													
1982													
1981													
1980													
1979													
1978													
1977													
1976													
1975													
1974													
1973													
1972													
1971													
1970													

Evoluzione del traffico giornaliero medio annuale (TGM)

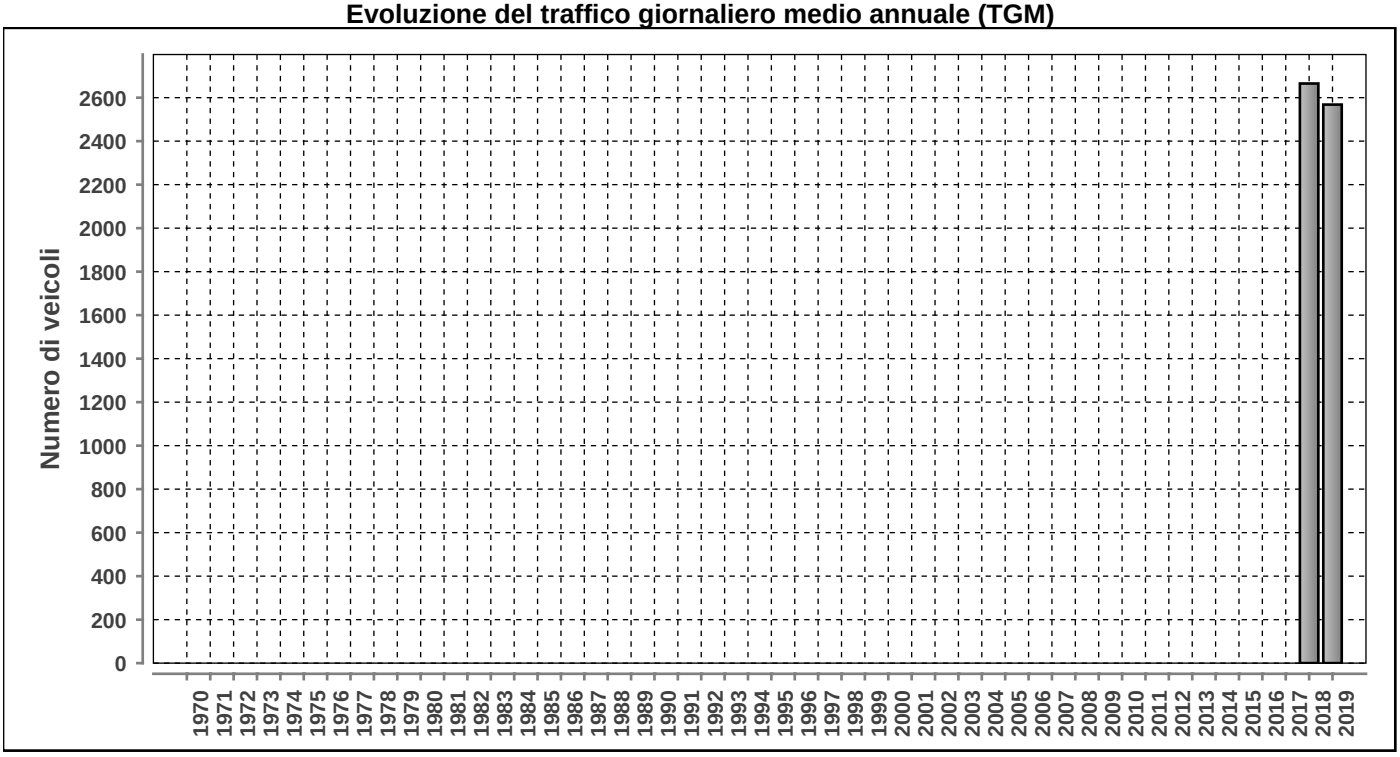

Posto conteggio: **ARZO VALICO** | Nr: **1618** | Comune: **Arzo** | Base di dati **2019**

DISTRIBUZIONE ORARIA DEI FERIALI (LU-VE)

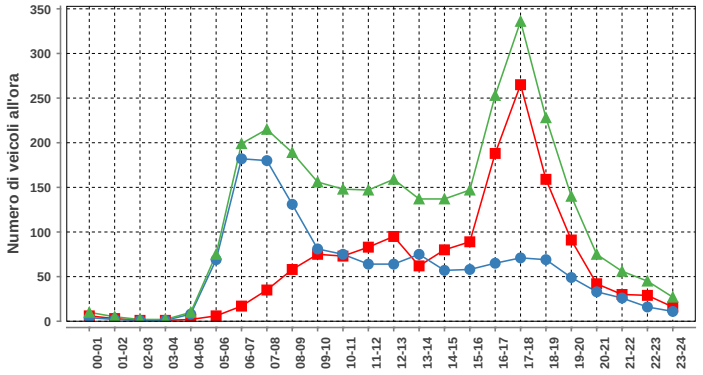

Lunedì-venerdì				
ora	Dir1	Dir2	Dir1+2	%
00-01	6	4	10	0.3
01-02	3	2	5	0.2
02-03	1	1	2	0.1
03-04	1	1	2	0.1
04-05	2	8	10	0.3
05-06	6	69	75	2.6
06-07	17	182	199	6.9
07-08	35	180	215	7.4
08-09	58	131	189	6.5
09-10	75	81	156	5.4
10-11	73	75	148	5.1
11-12	83	64	147	5.1
12-13	95	64	159	5.5
13-14	62	75	137	4.7
14-15	80	57	137	4.7
15-16	89	58	147	5.1
16-17	188	65	253	8.7
17-18	265	71	336	11.6
18-19	159	69	228	7.9
19-20	91	49	140	4.8
20-21	42	33	75	2.6
21-22	30	26	56	1.9
22-23	29	16	45	1.6
23-24	16	11	27	0.9
Total	1506	1392	2898	100

DISTRIBUZIONE ORARIA DEL SABATO

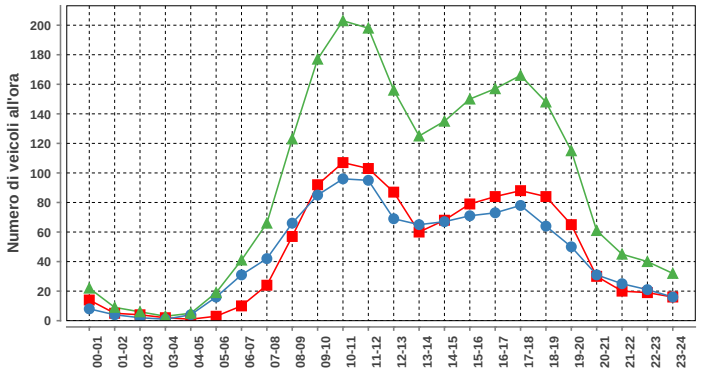

Sabato				
ora	Dir1	Dir2	Dir1+2	%
00-01	14	8	22	1.0
01-02	5	4	9	0.4
02-03	4	2	6	0.3
03-04	2	1	3	0.1
04-05	1	4	5	0.2
05-06	3	16	19	0.9
06-07	10	31	41	1.9
07-08	24	42	66	3.0
08-09	57	66	123	5.6
09-10	92	85	177	8.0
10-11	107	96	203	9.2
11-12	103	95	198	9.0
12-13	87	69	156	7.1
13-14	60	65	125	5.7
14-15	68	67	135	6.1
15-16	79	71	150	6.8
16-17	84	73	157	7.1
17-18	88	78	166	7.5
18-19	84	64	148	6.7
19-20	65	50	115	5.2
20-21	30	31	61	2.8
21-22	20	25	45	2.0
22-23	19	21	40	1.8
23-24	16	16	32	1.5
Total	1122	1080	2202	100

DISTRIBUZIONE ORARIA DELLA DOMENICA

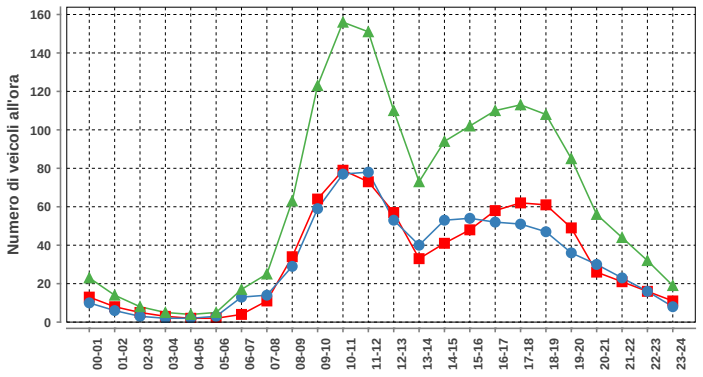

Domenica				
ora	Dir1	Dir2	Dir1+2	%
00-01	13	10	23	1.5
01-02	8	6	14	0.9
02-03	5	3	8	0.5
03-04	3	2	5	0.3
04-05	2	2	4	0.3
05-06	2	3	5	0.3
06-07	4	13	17	1.1
07-08	11	14	25	1.6
08-09	34	29	63	4.1
09-10	64	59	123	8.0
10-11	79	77	156	10.1
11-12	73	78	151	9.8
12-13	57	53	110	7.1
13-14	33	40	73	4.7
14-15	41	53	94	6.1
15-16	48	54	102	6.6
16-17	58	52	110	7.1
17-18	62	51	113	7.3
18-19	61	47	108	7.0
19-20	49	36	85	5.5
20-21	26	30	56	3.6
21-22	21	23	44	2.9
22-23	16	16	32	2.1
23-24	11	8	19	1.2
Total	781	759	1540	100

Traffico giornaliero medio TGM:	Dir1 Italia	1329	2568
	Dir2 Arzo	1239	
Traffico feriale medio TFM:	Dir1 Italia	1506	2895
	Dir2 Arzo	1389	

Giorni in funzione:	273
TGM/TFM:	0.887

DISTRIBUZIONE SETTIMANALE

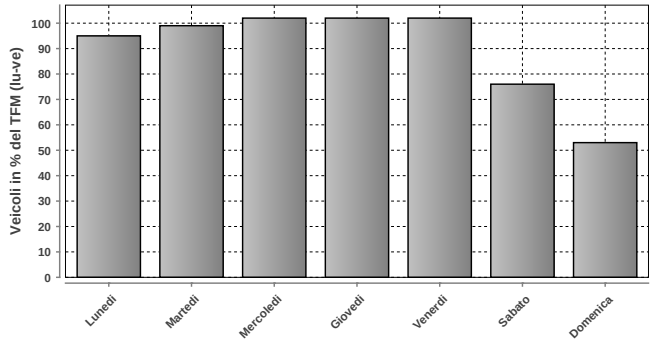

DISTRIBUZIONE SETTIMANALE			
Giorno	Media	% TFM	% TGM
Lunedì	2742	95	107
Martedì	2877	99	112
Mercoledì	2943	102	115
Giovedì	2962	102	115
Venerdì	2950	102	115
Sabato	2200	76	86
Domenica	1543	53	60
Traffico settimanale			709

DISTRIBUZIONE ANNUALE

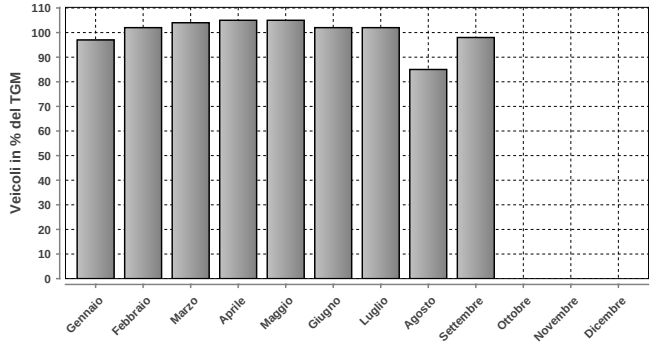

DISTRIBUZIONE ANNUALE		
Mese	Media	% TGM
Gennaio	2498	97
Febbraio	2623	102
Marzo	2671	104
Aprile	2690	105
Maggio	2705	105
Giugno	2612	102
Luglio	2616	102
Agosto	2193	85
Settembre	2516	98
Ottobre	n.d.	n.d.
Novembre	n.d.	n.d.
Dicembre	n.d.	n.d.
TGM	2568	100

Massimo giornaliero	Giorno	Data	Dir1 Italia	Dir2 Arzo	Tot 2 dir
	mercoledì	17.04.2019	1718	1638	3356

Massimo orario	Giorno	Ora	Data	Dir1 Italia	Dir2 Arzo	Tot 2 dir
	martedì	17-18	26.03.2019	426	76	502

Osservazioni:

Dati:

Dipartimento del Territorio
Sezione della Mobilit

Elaborazione:

Osservatorio Ambientale
Svizzera Italiana

1619 - VALICO DI LIGORNETTO

Evoluzione del traffico giornaliero (TGM) mensile e annuale

Anno	Gennaio	Febbraio	Marzo	Aprile	Maggio	Giugno	Luglio	Agosto	Settembre	Ottobre	Novembre	Dicembre	TGM
2019	4267	4452	4437	4626	4646	4457	4630	3586	4780	5044	4786	4326	**4502**
2018	3981	4275	4338	4430	4468	4450	4281	3459	4428	4851	4580	4119	**4303**
2017									4074	4468	4395	3864	
2016													
2015													
2014													
2013													
2012													
2011													
2010													
2009													
2008													
2007													
2006													
2005													
2004													
2003													
2002													
2001													
2000													
1999													
1998													
1997													
1996													
1995													
1994													
1993													
1992													
1991													
1990													
1989													
1988													
1987													
1986													
1985													
1984													
1983													
1982													
1981													
1980													
1979													
1978													
1977													
1976													
1975													
1974													
1973													
1972													
1971													
1970													

Evoluzione del traffico giornaliero medio annuale (TGM)

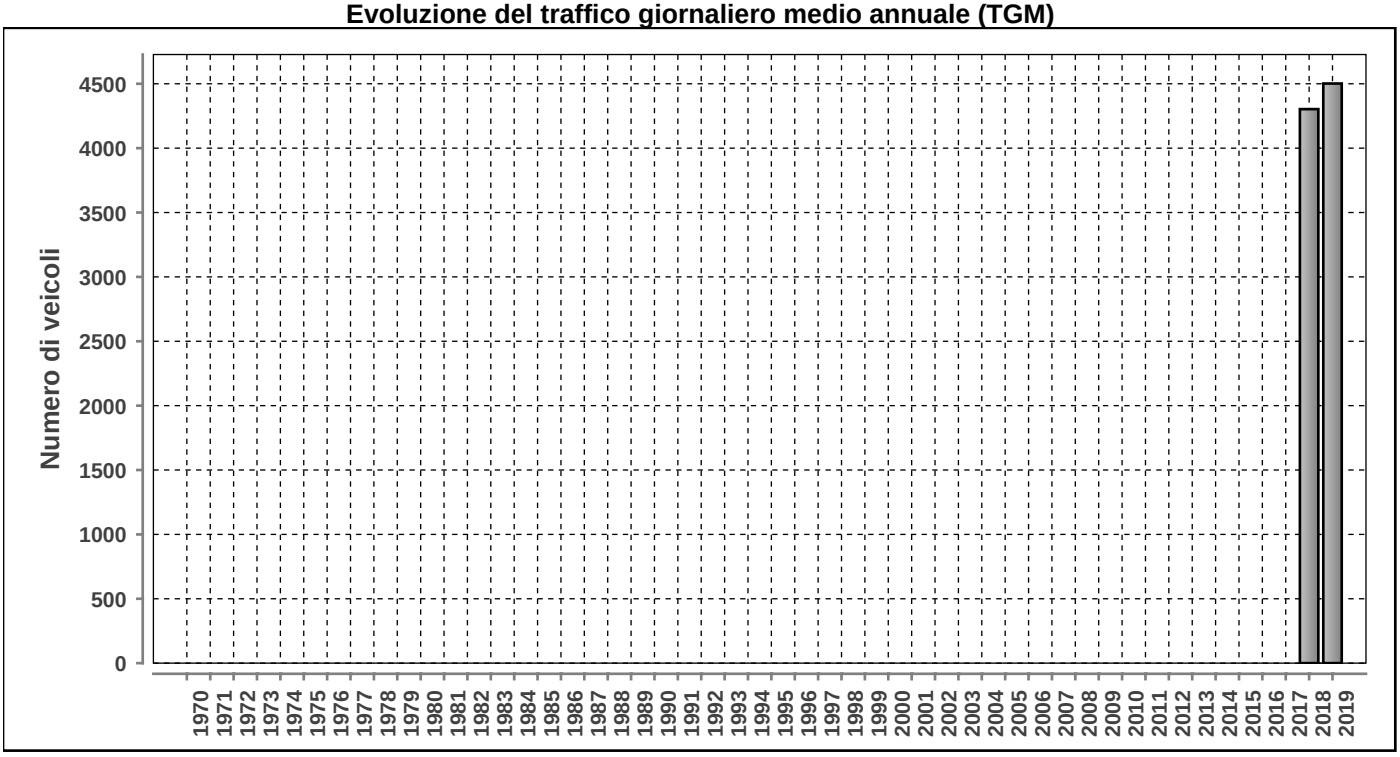

Posto conteggio: **VALICO DI LIGORNETTO** | Nr: **1619** | Comune: **Stabio** | Base di dati **2019**

DISTRIBUZIONE ORARIA DEI FERIALI (LU-VE)

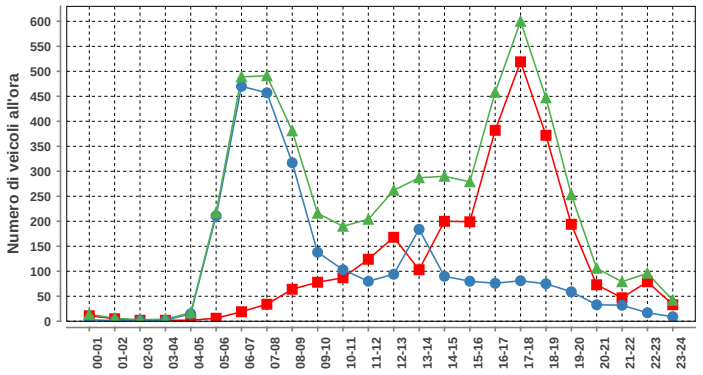

Lunedì-venerdì				
ora	Dir1	Dir2	Dir1+2	%
00-01	11	3	14	0.3
01-02	5	1	6	0.1
02-03	2	1	3	0.1
03-04	2	2	4	0.1
04-05	2	15	17	0.3
05-06	6	211	217	4.0
06-07	19	470	489	9.0
07-08	34	457	491	9.0
08-09	64	317	381	7.0
09-10	78	138	216	4.0
10-11	87	103	190	3.5
11-12	124	80	204	3.8
12-13	168	94	262	4.8
13-14	103	184	287	5.3
14-15	200	90	290	5.3
15-16	199	80	279	5.1
16-17	382	76	458	8.4
17-18	519	81	600	11.0
18-19	372	75	447	8.2
19-20	194	59	253	4.7
20-21	73	33	106	2.0
21-22	47	32	79	1.5
22-23	79	17	96	1.8
23-24	33	9	42	0.8
Total	2803	2628	5431	100

DISTRIBUZIONE ORARIA DEL SABATO

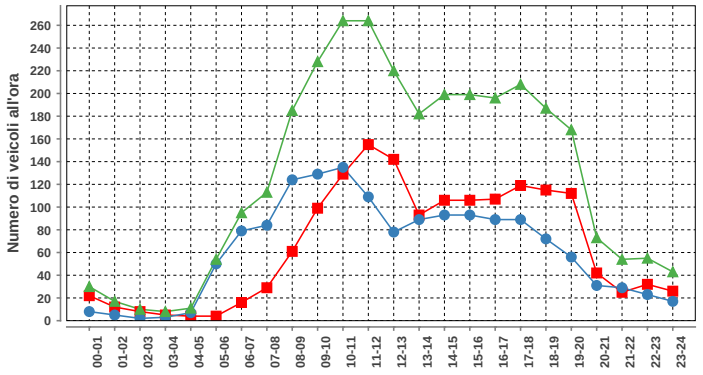

Sabato				
ora	Dir1	Dir2	Dir1+2	%
00-01	22	8	30	1.0
01-02	12	5	17	0.6
02-03	8	2	10	0.3
03-04	5	3	8	0.3
04-05	4	7	11	0.4
05-06	4	50	54	1.8
06-07	16	79	95	3.1
07-08	29	84	113	3.7
08-09	61	124	185	6.0
09-10	99	129	228	7.4
10-11	129	135	264	8.6
11-12	155	109	264	8.6
12-13	142	78	220	7.2
13-14	93	89	182	5.9
14-15	106	93	199	6.5
15-16	106	93	199	6.5
16-17	107	89	196	6.4
17-18	119	89	208	6.8
18-19	115	72	187	6.1
19-20	112	56	168	5.5
20-21	42	31	73	2.4
21-22	25	29	54	1.8
22-23	32	23	55	1.8
23-24	26	17	43	1.4
Total	1569	1494	3063	100

DISTRIBUZIONE ORARIA DELLA DOMENICA

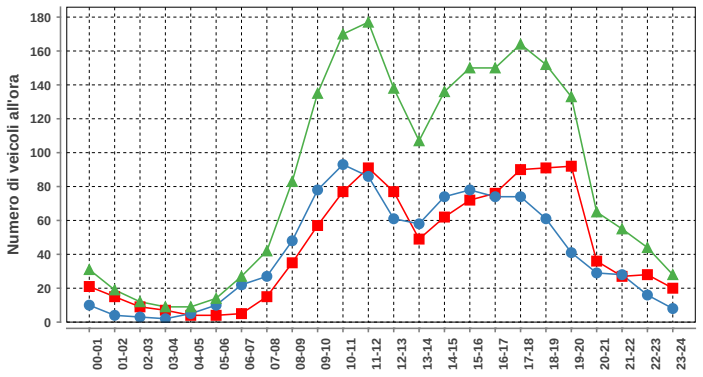

Domenica				
ora	Dir1	Dir2	Dir1+2	%
00-01	21	10	31	1.5
01-02	15	4	19	0.9
02-03	9	3	12	0.6
03-04	7	2	9	0.4
04-05	4	5	9	0.4
05-06	4	10	14	0.7
06-07	5	22	27	1.3
07-08	15	27	42	2.0
08-09	35	48	83	4.0
09-10	57	78	135	6.6
10-11	77	93	170	8.3
11-12	91	86	177	8.6
12-13	77	61	138	6.7
13-14	49	58	107	5.2
14-15	62	74	136	6.6
15-16	72	78	150	7.3
16-17	76	74	150	7.3
17-18	90	74	164	8.0
18-19	91	61	152	7.4
19-20	92	41	133	6.5
20-21	36	29	65	3.2
21-22	27	28	55	2.7
22-23	28	16	44	2.1
23-24	20	8	28	1.4
Total	1060	990	2050	100

Traffico giornaliero medio TGM:	Dir1 Italia	2320	4502
	Dir2 Svizzera	2182	
Traffico feriale medio TFM:	Dir1 Italia	2802	5430
	Dir2 Svizzera	2629	

Giorni in funzione:	365
TGM/TFM:	0.829

DISTRIBUZIONE SETTIMANALE

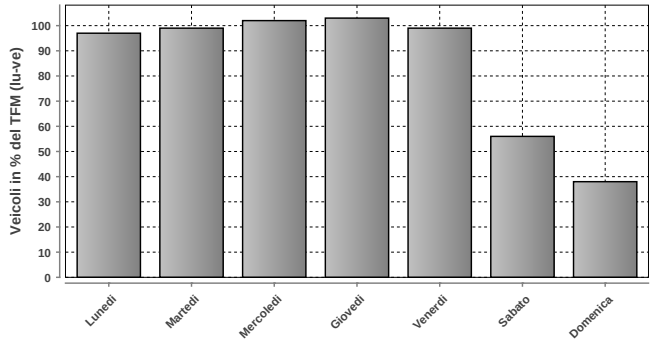

DISTRIBUZIONE SETTIMANALE			
Giorno	Media	% TFM	% TGM
Lunedì	5287	97	117
Martedì	5385	99	120
Mercoledì	5531	102	123
Giovedì	5567	103	124
Venerdì	5393	99	120
Sabato	3065	56	68
Domenica	2046	38	45
Traffico settimanale			717

DISTRIBUZIONE ANNUALE

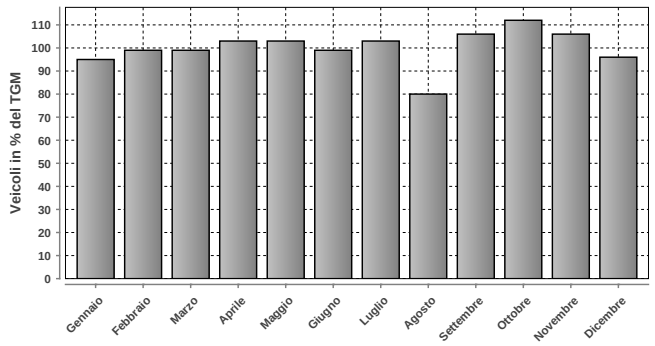

DISTRIBUZIONE ANNUALE		
Mese	Media	% TGM
Gennaio	4267	95
Febbraio	4452	99
Marzo	4437	99
Aprile	4626	103
Maggio	4646	103
Giugno	4457	99
Luglio	4630	103
Agosto	3586	80
Settembre	4780	106
Ottobre	5044	112
Novembre	4786	106
Dicembre	4326	96
TGM	4502	100

	Giorno	Data	Dir1 Italia	Dir2 Svizzera	Tot 2 dir
Massimo giornaliero	venerdì	29.11.2019	3200	3160	6360

	Giorno	Ora	Data	Dir1 Italia	Dir2 Svizzera	Tot 2 dir
Massimo orario	mercoledì	17-18	25.09.2019	644	71	715

Osservazioni:

Dati:

Dipartimento del Territorio
Sezione della Mobilit

Elaborazione:

Osservatorio Ambientale
Svizzera Italiana

Dipartimento del Territorio
Sezione della mobilit

1620 - BALERNA SUD

Evoluzione del traffico giornaliero (TGM) mensile e annuale

Anno	Gennaio	Febbraio	Marzo	Aprile	Maggio	Giugno	Luglio	Agosto	Settembre	Ottobre	Novembre	Dicembre	TGM
2019	16121	16831	16703	17511	17456	16845	16928	14814	17356	17734	17718	16811	**16898**
2018	16108	16748	17112	17717	17782	17985	17118	15190	17677	17821	17412	16780	**17117**
2017									18295	18229	18019	16763	
2016													
2015													
2014													
2013													
2012													
2011													
2010													
2009													
2008													
2007													
2006													
2005													
2004													
2003													
2002													
2001													
2000													
1999													
1998													
1997													
1996													
1995													
1994													
1993													
1992													
1991													
1990													
1989													
1988													
1987													
1986													
1985													
1984													
1983													
1982													
1981													
1980													
1979													
1978													
1977													
1976													
1975													
1974													
1973													
1972													
1971													
1970													

Evoluzione del traffico giornaliero medio annuale (TGM)

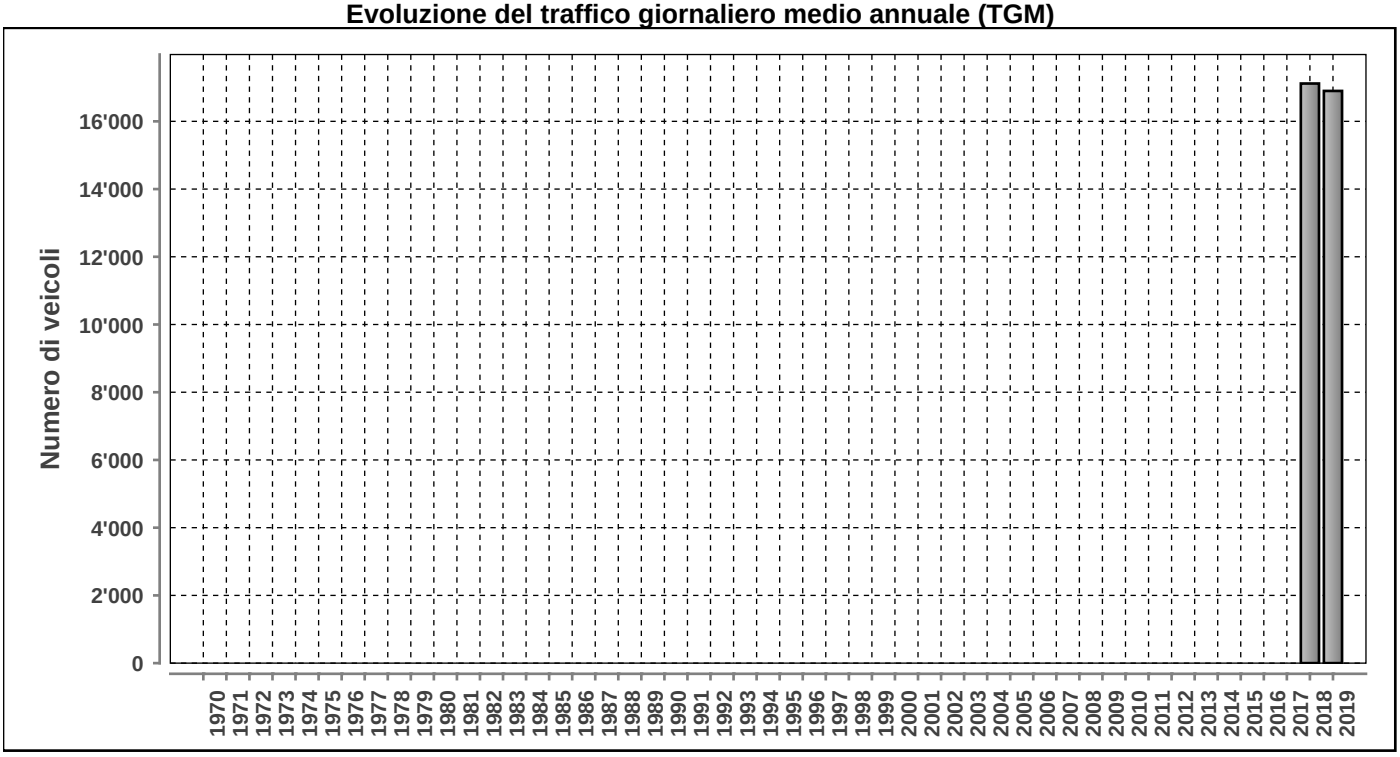

Posto conteggio: **BALERNA SUD** | Nr: **1620** | Comune: **Balerna** | Base di dati **2019**

Traffico giornaliero medio TGM:	**Dir1 Chiasso**	8507	16898
	Dir2 Balerna	8391	
Traffico feriale medio TFM:	**Dir1 Chiasso**	9448	18947
	Dir2 Balerna	9499	

Giorni in funzione:	365
TGM/TFM:	0.892

DISTRIBUZIONE ORARIA DEI FERIALI (LU-VE)

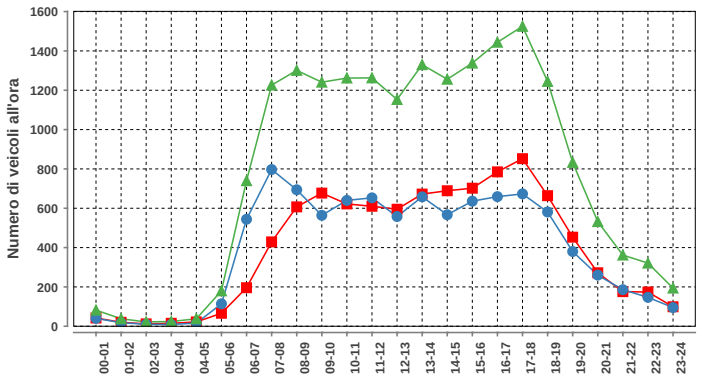

Lunedi-venerdi				
ora	Dir1	Dir2	Dir1+2	%
00-01	42	40	82	0.4
01-02	20	18	38	0.2
02-03	12	10	22	0.1
03-04	15	9	24	0.1
04-05	22	16	38	0.2
05-06	66	114	180	0.9
06-07	196	544	740	3.9
07-08	429	797	1226	6.5
08-09	607	694	1301	6.9
09-10	677	564	1241	6.5
10-11	622	640	1262	6.7
11-12	610	653	1263	6.7
12-13	595	558	1153	6.1
13-14	672	658	1330	7.0
14-15	689	567	1256	6.6
15-16	702	636	1338	7.1
16-17	785	659	1444	7.6
17-18	852	673	1525	8.0
18-19	664	581	1245	6.6
19-20	453	380	833	4.4
20-21	272	260	532	2.8
21-22	176	186	362	1.9
22-23	174	147	321	1.7
23-24	99	95	194	1.0
Total	9451	9499	18950	100

DISTRIBUZIONE ORARIA DEL SABATO

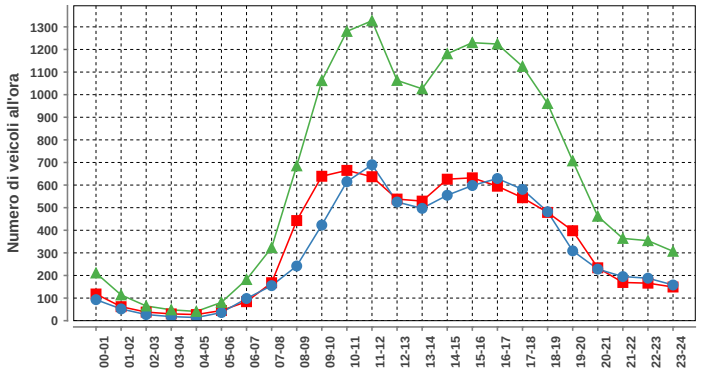

Sabato				
ora	Dir1	Dir2	Dir1+2	%
00-01	118	93	211	1.4
01-02	62	52	114	0.7
02-03	38	27	65	0.4
03-04	30	18	48	0.3
04-05	27	14	41	0.3
05-06	45	36	81	0.5
06-07	84	98	182	1.2
07-08	168	155	323	2.1
08-09	443	242	685	4.4
09-10	639	423	1062	6.9
10-11	665	615	1280	8.3
11-12	637	690	1327	8.6
12-13	538	525	1063	6.9
13-14	529	497	1026	6.7
14-15	626	555	1181	7.7
15-16	632	598	1230	8.0
16-17	595	629	1224	7.9
17-18	544	581	1125	7.3
18-19	479	482	961	6.2
19-20	398	309	707	4.6
20-21	234	228	462	3.0
21-22	169	195	364	2.4
22-23	166	188	354	2.3
23-24	149	158	307	2.0
Total	8015	7408	15423	100

DISTRIBUZIONE ORARIA DELLA DOMENICA

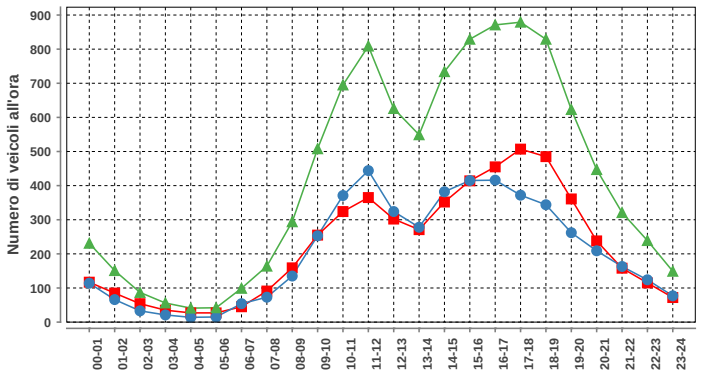

Domenica				
ora	Dir1	Dir2	Dir1+2	%
00-01	117	114	231	2.2
01-02	85	66	151	1.5
02-03	54	33	87	0.8
03-04	35	21	56	0.5
04-05	27	14	41	0.4
05-06	27	15	42	0.4
06-07	45	54	99	1.0
07-08	91	73	164	1.6
08-09	159	135	294	2.9
09-10	255	253	508	4.9
10-11	324	371	695	6.8
11-12	365	444	809	7.9
12-13	302	324	626	6.1
13-14	271	278	549	5.3
14-15	352	382	734	7.1
15-16	414	415	829	8.1
16-17	455	416	871	8.5
17-18	507	372	879	8.6
18-19	485	344	829	8.1
19-20	361	262	623	6.1
20-21	238	209	447	4.4
21-22	158	163	321	3.1
22-23	115	124	239	2.3
23-24	72	77	149	1.5
Total	5314	4959	10273	100

DISTRIBUZIONE SETTIMANALE

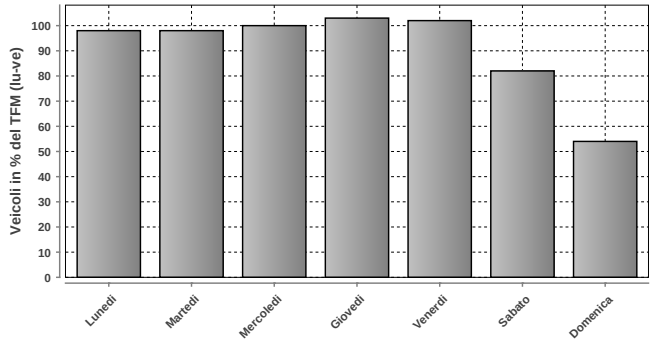

DISTRIBUZIONE SETTIMANALE			
Giorno	**Media**	**% TFM**	**% TGM**
Lunedì	18523	98	110
Martedì	18532	98	110
Mercoledì	18949	100	112
Giovedì	19453	103	115
Venerdì	19311	102	114
Sabato	15505	82	92
Domenica	10269	54	61
Traffico settimanale			713

DISTRIBUZIONE ANNUALE

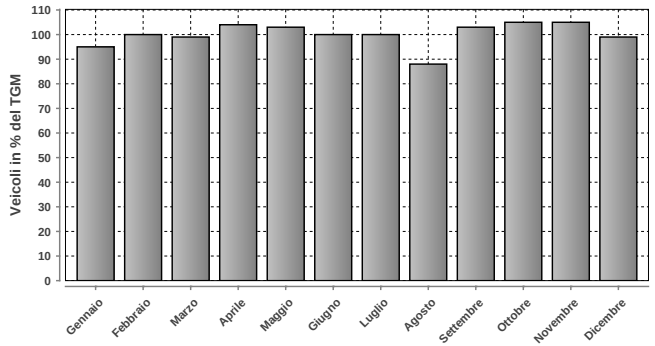

DISTRIBUZIONE ANNUALE		
Mese	**Media**	**% TGM**
Gennaio	16121	95
Febbraio	16831	100
Marzo	16703	99
Aprile	17511	104
Maggio	17456	103
Giugno	16845	100
Luglio	16928	100
Agosto	14814	88
Settembre	17356	103
Ottobre	17734	105
Novembre	17718	105
Dicembre	16811	99
TGM	16898	100

	Giorno	Data	Dir1 Chiasso	Dir2 Balerna	Tot 2 dir
Massimo giornaliero	giovedì	18.04.2019	11597	10618	22215

	Giorno	Ora	Data	Dir1 Chiasso	Dir2 Balerna	Tot 2 dir
Massimo orario	giovedì	18-19	17.10.2019	895	920	1815

Osservazioni:

Dati:

Dipartimento del Territorio
Sezione della Mobilit

Elaborazione:

OASI
Osservatorio Ambientale
Svizzera Italiana

Dipartimento del Territorio
Sezione della mobilit

2101 - MONTE CARASSO, VIA TATTI

Evoluzione del traffico giornaliero (TGM) mensile e annuale

Anno	Gennaio	Febbraio	Marzo	Aprile	Maggio	Giugno	Luglio	Agosto	Settembre	Ottobre	Novembre	Dicembre	TGM
2019	8638	9488	9383	9663	9790	9150	9208						
2018	8531	8796	9513	9502							9399	8790	
2017									9996	10315	9666	8522	
2016													
2015													
2014													
2013													
2012													
2011													
2010													
2009													
2008													
2007													
2006													
2005													
2004													
2003													
2002													
2001													
2000													
1999													
1998													
1997													
1996													
1995													
1994													
1993													
1992													
1991													
1990													
1989													
1988													
1987													
1986													
1985													
1984													
1983													
1982													
1981													
1980													
1979													
1978													
1977													
1976													
1975													
1974													
1973													
1972													
1971													
1970													

Evoluzione del traffico giornaliero medio annuale (TGM)

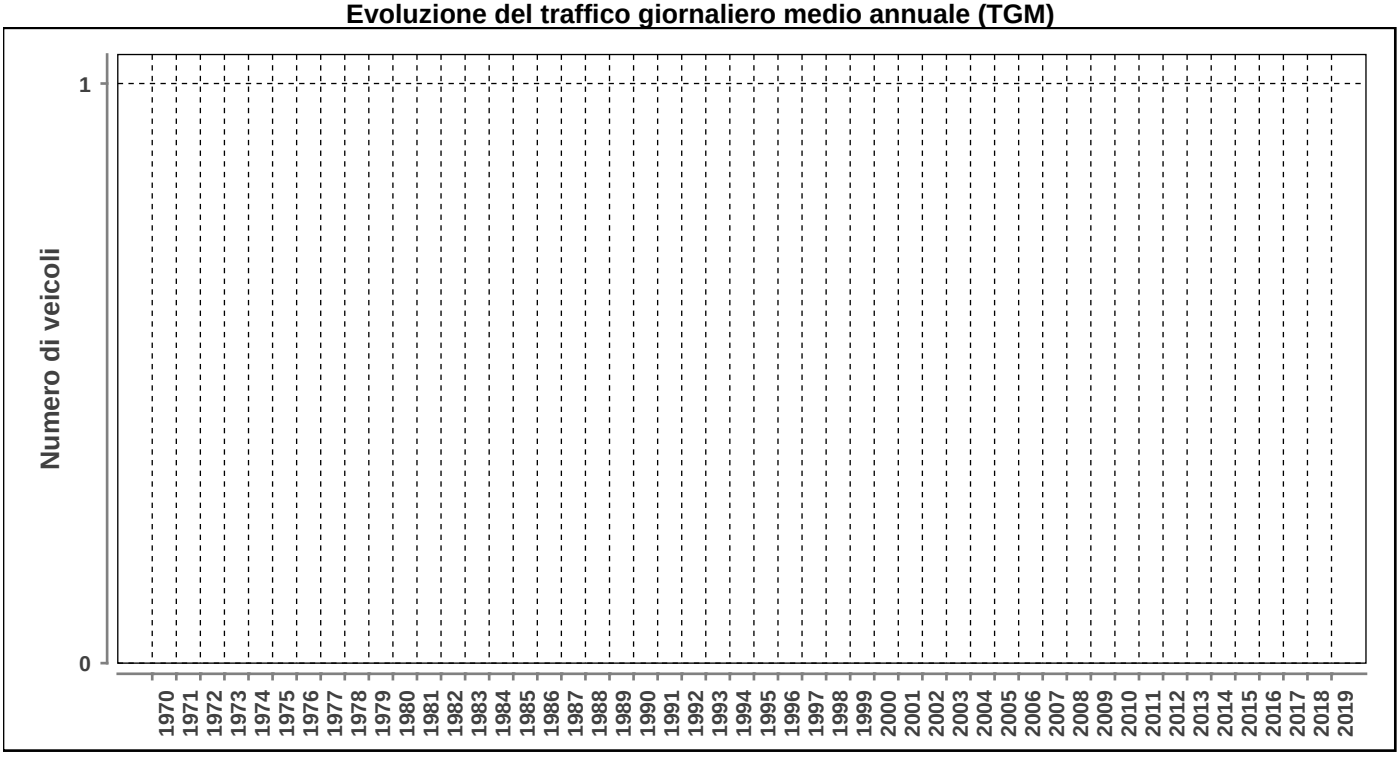

Posto conteggio: **MONTE CARASSO, VIA TATTI**

Nr: **2101**

Comune: **Monte Carasso**

Base di dati **2019**

DISTRIBUZIONE ORARIA DEI FERIALI (LU-VE)

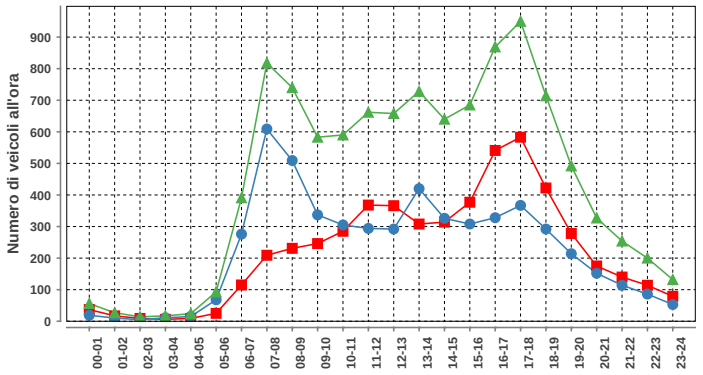

Lunedi-venerdi				
ora	Dir1	Dir2	Dir1+2	%
00-01	37	19	56	0.5
01-02	17	10	27	0.3
02-03	9	5	14	0.1
03-04	6	11	17	0.2
04-05	9	15	24	0.2
05-06	25	68	93	0.9
06-07	115	276	391	3.7
07-08	209	609	818	7.7
08-09	231	509	740	6.9
09-10	246	337	583	5.5
10-11	285	305	590	5.5
11-12	368	294	662	6.2
12-13	366	292	658	6.2
13-14	308	420	728	6.8
14-15	314	326	640	6.0
15-16	377	308	685	6.4
16-17	541	328	869	8.1
17-18	583	367	950	8.9
18-19	422	292	714	6.7
19-20	278	214	492	4.6
20-21	175	152	327	3.1
21-22	140	114	254	2.4
22-23	114	86	200	1.9
23-24	79	53	132	1.2
Total	5254	5410	10664	100

DISTRIBUZIONE ORARIA DEL SABATO

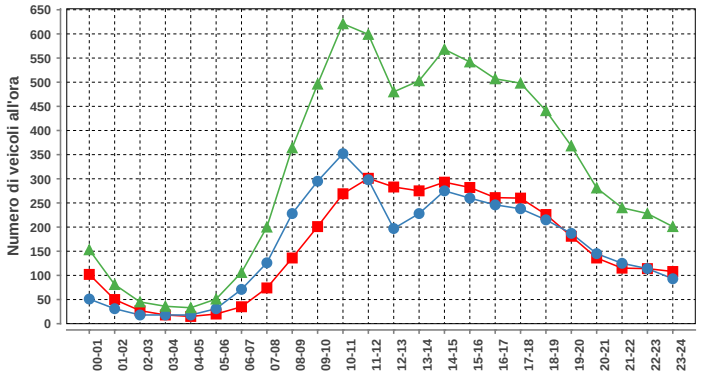

Sabato				
ora	Dir1	Dir2	Dir1+2	%
00-01	102	51	153	2.0
01-02	50	31	81	1.1
02-03	27	18	45	0.6
03-04	18	18	36	0.5
04-05	15	18	33	0.4
05-06	20	31	51	0.7
06-07	35	71	106	1.4
07-08	74	126	200	2.6
08-09	136	228	364	4.8
09-10	201	295	496	6.5
10-11	269	352	621	8.1
11-12	301	298	599	7.8
12-13	283	197	480	6.3
13-14	275	228	503	6.6
14-15	293	275	568	7.4
15-16	282	260	542	7.1
16-17	261	246	507	6.6
17-18	260	238	498	6.5
18-19	226	215	441	5.8
19-20	181	187	368	4.8
20-21	136	145	281	3.7
21-22	115	125	240	3.1
22-23	114	114	228	3.0
23-24	108	93	201	2.6
Total	3782	3860	7642	100

DISTRIBUZIONE ORARIA DELLA DOMENICA

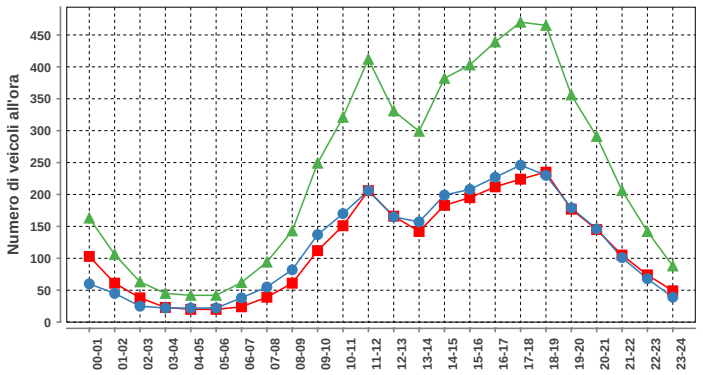

Domenica				
ora	Dir1	Dir2	Dir1+2	%
00-01	103	60	163	2.9
01-02	61	45	106	1.9
02-03	38	25	63	1.1
03-04	23	22	45	0.8
04-05	20	22	42	0.7
05-06	20	22	42	0.7
06-07	24	38	62	1.1
07-08	39	55	94	1.7
08-09	61	82	143	2.5
09-10	112	137	249	4.4
10-11	151	170	321	5.7
11-12	206	206	412	7.3
12-13	166	165	331	5.9
13-14	142	157	299	5.3
14-15	183	199	382	6.8
15-16	195	208	403	7.2
16-17	212	227	439	7.8
17-18	224	246	470	8.4
18-19	235	230	465	8.3
19-20	177	179	356	6.3
20-21	145	146	291	5.2
21-22	105	101	206	3.7
22-23	74	68	142	2.5
23-24	49	39	88	1.6
Total	2765	2849	5614	100

Traffico giornaliero medio TGM:	Dir1 Montecarasso	n.d.	n.d.
	Dir2 Bellinzona	n.d.	
Traffico feriale medio TFM:	Dir1 Montecarasso	n.d.	n.d.
	Dir2 Bellinzona	n.d.	

Giorni in funzione:	209
TGM/TFM:	n.d.

DISTRIBUZIONE SETTIMANALE

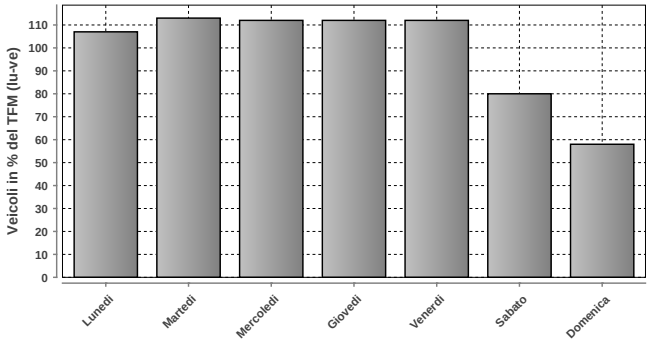

DISTRIBUZIONE SETTIMANALE			
Giorno	Media	% TFM	% TGM
Lunedì	10306	107	110
Martedì	10848	113	116
Mercoledì	10736	112	115
Giovedì	10715	112	115
Venerdì	10709	112	115
Sabato	7691	80	82
Domenica	5609	58	60
Traffico settimanale			714

DISTRIBUZIONE ANNUALE

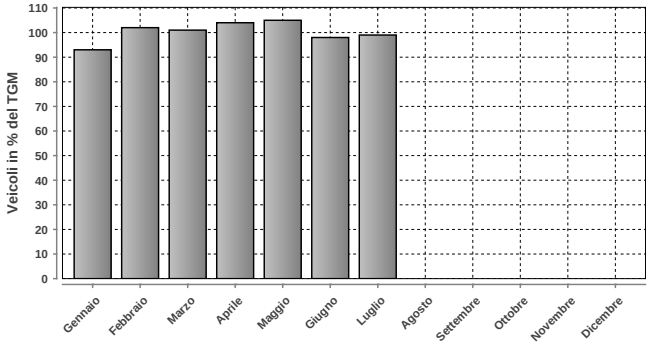

DISTRIBUZIONE ANNUALE		
Mese	Media	% TGM
Gennaio	8638	93
Febbraio	9488	102
Marzo	9383	101
Aprile	9663	104
Maggio	9790	105
Giugno	9150	98
Luglio	9208	99
Agosto	n.d.	n.d.
Settembre	n.d.	n.d.
Ottobre	n.d.	n.d.
Novembre	n.d.	n.d.
Dicembre	n.d.	n.d.
TGM	9330	100

	Giorno	Data	Dir1 Montecarasso	Dir2 Bellinzona	Tot 2 dir
Massimo giornaliero	mercoledì	29.05.2019	5949	6212	12161

	Giorno	Ora	Data	Dir1 Montecarasso	Dir2 Bellinzona	Tot 2 dir
Massimo orario	giovedì	17-18	21.03.2019	689	469	1158

Osservazioni:

Dati:

Dipartimento del Territorio
Sezione della Mobilit

Elaborazione:

Osservatorio Ambientale
Svizzera Italiana

Dipartimento del Territorio
Sezione della mobilit

2102 - MONTE CARASSO, BIRRERIA

Evoluzione del traffico giornaliero (TGM) mensile e annuale

Anno	Gennaio	Febbraio	Marzo	Aprile	Maggio	Giugno	Luglio	Agosto	Settembre	Ottobre	Novembre	Dicembre	TGM
2019	8750	9786	9526	10044	10566	9982	9507						
2018	8454	8884	9731	9863							9669	8699	
2017									10492	10920	10279	8386	
2016													
2015													
2014													
2013													
2012													
2011													
2010													
2009													
2008													
2007													
2006													
2005													
2004													
2003													
2002													
2001													
2000													
1999													
1998													
1997													
1996													
1995													
1994													
1993													
1992													
1991													
1990													
1989													
1988													
1987													
1986													
1985													
1984													
1983													
1982													
1981													
1980													
1979													
1978													
1977													
1976													
1975													
1974													
1973													
1972													
1971													
1970													

Evoluzione del traffico giornaliero medio annuale (TGM)

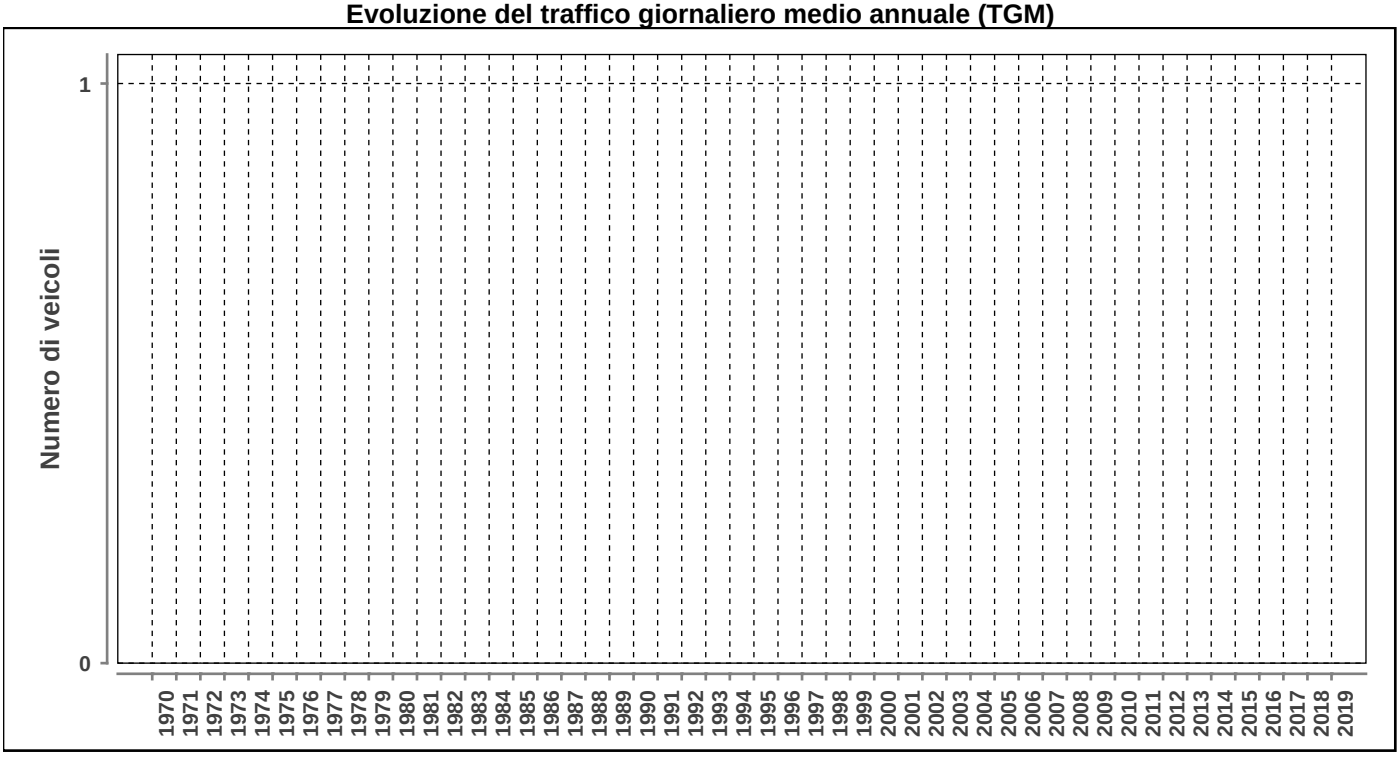

Posto conteggio: **MONTE CARASSO, BIRRERIA**

Nr: **2102**

Comune: **Monte Carasso**

Base di dati **2019**

DISTRIBUZIONE ORARIA DEI FERIALI (LU-VE)

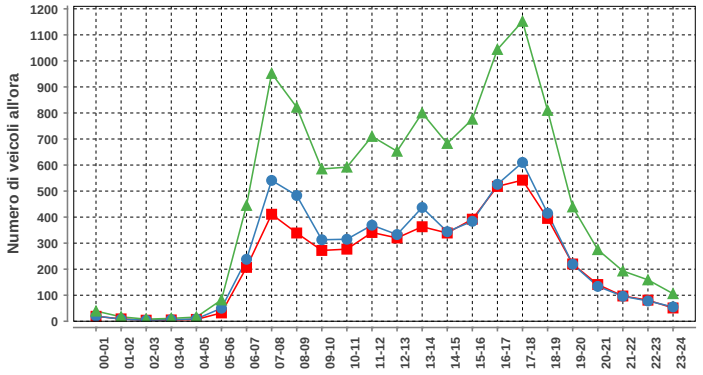

Lunedì-venerdì				
ora	Dir1	Dir2	Dir1+2	%
00-01	19	20	39	0.3
01-02	9	8	17	0.1
02-03	4	4	8	0.1
03-04	5	6	11	0.1
04-05	7	9	16	0.1
05-06	32	50	82	0.7
06-07	207	238	445	3.9
07-08	411	541	952	8.4
08-09	339	483	822	7.2
09-10	272	313	585	5.1
10-11	277	315	592	5.2
11-12	341	369	710	6.2
12-13	320	333	653	5.7
13-14	363	437	800	7.0
14-15	339	344	683	6.0
15-16	392	384	776	6.8
16-17	518	526	1044	9.2
17-18	542	610	1152	10.1
18-19	395	415	810	7.1
19-20	220	219	439	3.9
20-21	141	134	275	2.4
21-22	97	96	193	1.7
22-23	81	78	159	1.4
23-24	51	55	106	0.9
Total	5382	5987	11369	100

DISTRIBUZIONE ORARIA DEL SABATO

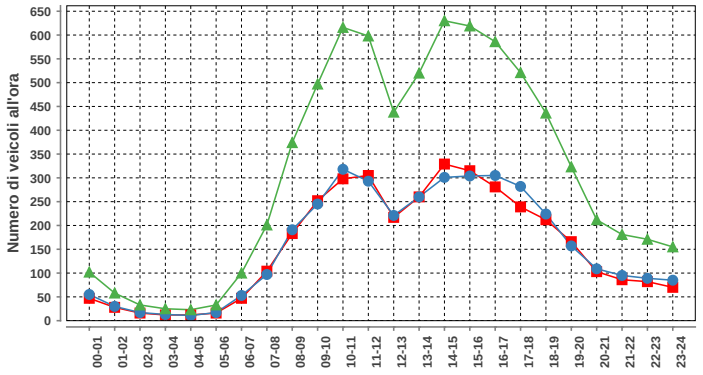

Sabato				
ora	Dir1	Dir2	Dir1+2	%
00-01	47	55	102	1.4
01-02	28	30	58	0.8
02-03	16	17	33	0.4
03-04	12	13	25	0.3
04-05	12	11	23	0.3
05-06	16	17	33	0.4
06-07	47	53	100	1.3
07-08	104	97	201	2.7
08-09	183	191	374	5.0
09-10	252	245	497	6.7
10-11	298	318	616	8.3
11-12	305	293	598	8.0
12-13	217	221	438	5.9
13-14	260	260	520	7.0
14-15	329	301	630	8.5
15-16	315	304	619	8.3
16-17	281	305	586	7.9
17-18	239	282	521	7.0
18-19	212	224	436	5.9
19-20	166	157	323	4.3
20-21	103	109	212	2.8
21-22	86	95	181	2.4
22-23	82	89	171	2.3
23-24	70	85	155	2.1
Total	3680	3772	7452	100

DISTRIBUZIONE ORARIA DELLA DOMENICA

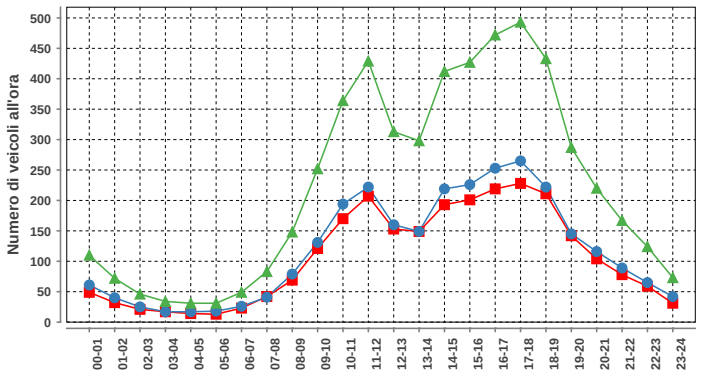

Domenica				
ora	Dir1	Dir2	Dir1+2	%
00-01	49	61	110	2.0
01-02	32	40	72	1.3
02-03	21	25	46	0.9
03-04	17	17	34	0.6
04-05	14	17	31	0.6
05-06	13	18	31	0.6
06-07	23	26	49	0.9
07-08	42	41	83	1.5
08-09	69	79	148	2.8
09-10	121	131	252	4.7
10-11	170	194	364	6.8
11-12	207	222	429	8.0
12-13	153	160	313	5.8
13-14	149	149	298	5.6
14-15	193	219	412	7.7
15-16	201	226	427	8.0
16-17	219	253	472	8.8
17-18	228	265	493	9.2
18-19	211	222	433	8.1
19-20	142	145	287	5.3
20-21	104	116	220	4.1
21-22	78	89	167	3.1
22-23	59	65	124	2.3
23-24	31	42	73	1.4
Total	2546	2822	5368	100

Traffico giornaliero medio TGM:	**Dir1 Bellinzona**	n.d.	n.d.
	Dir2 Carasso	n.d.	
Traffico feriale medio TFM:	**Dir1 Bellinzona**	n.d.	n.d.
	Dir2 Carasso	n.d.	

Giorni in funzione:	209
TGM/TFM:	n.d.

DISTRIBUZIONE SETTIMANALE

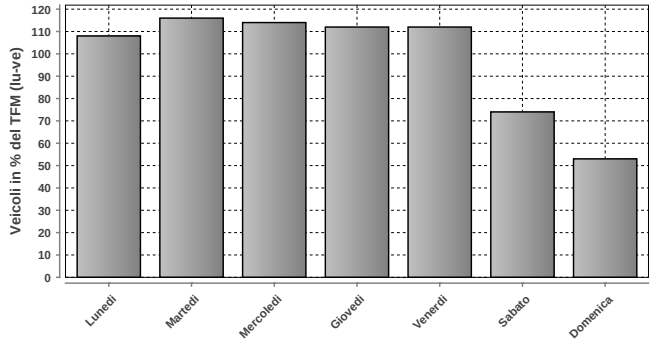

DISTRIBUZIONE SETTIMANALE			
Giorno	**Media**	**% TFM**	**% TGM**
Lunedì	10883	108	112
Martedì	11681	116	120
Mercoledì	11564	114	119
Giovedì	11347	112	117
Venerdì	11340	112	116
Sabato	7495	74	77
Domenica	5364	53	55
Traffico settimanale			716

DISTRIBUZIONE ANNUALE

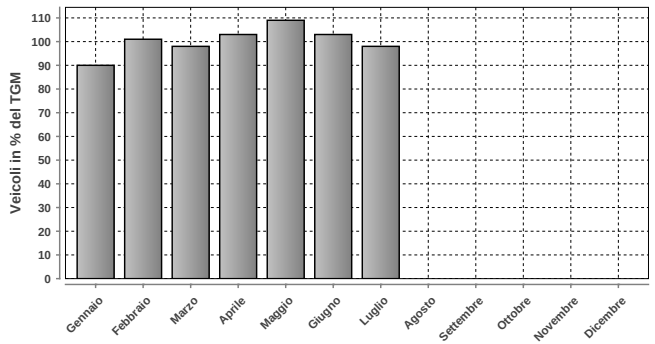

DISTRIBUZIONE ANNUALE		
Mese	**Media**	**% TGM**
Gennaio	8750	90
Febbraio	9786	101
Marzo	9526	98
Aprile	10044	103
Maggio	10566	109
Giugno	9982	103
Luglio	9507	98
Agosto	n.d.	n.d.
Settembre	n.d.	n.d.
Ottobre	n.d.	n.d.
Novembre	n.d.	n.d.
Dicembre	n.d.	n.d.
TGM	9737	100

Massimo giornaliero	**Giorno**	**Data**	**Dir1 Bellinzona**	**Dir2 Carasso**	**Tot 2 dir**
	venerdì	24.05.2019	6407	7112	13519

Massimo orario	**Giorno**	**Ora**	**Data**	**Dir1 Bellinzona**	**Dir2 Carasso**	**Tot 2 dir**
	martedì	17-18	07.05.2019	709	738	1447

Osservazioni:

Dati:

Dipartimento del Territorio
Sezione della Mobilit

Elaborazione:

OASI
Osservatorio Ambientale
Svizzera Italiana

Dipartimento del Territorio
Sezione della mobilit

2103 - MONTE CARASSO EL STRADUN

Evoluzione del traffico giornaliero (TGM) mensile e annuale

Anno	Gennaio	Febbraio	Marzo	Aprile	Maggio	Giugno	Luglio	Agosto	Settembre	Ottobre	Novembre	Dicembre	TGM
2019	14466	16038	15703	16416	16712	15816	15352	13947	16831	17225	16119	14768	**15752**
2018	14157	14746	15947	16081							15752	14599	
2017									16807	17300	15957	13715	
2016													
2015													
2014													
2013													
2012													
2011													
2010													
2009													
2008													
2007													
2006													
2005													
2004													
2003													
2002													
2001													
2000													
1999													
1998													
1997													
1996													
1995													
1994													
1993													
1992													
1991													
1990													
1989													
1988													
1987													
1986													
1985													
1984													
1983													
1982													
1981													
1980													
1979													
1978													
1977													
1976													
1975													
1974													
1973													
1972													
1971													
1970													

Evoluzione del traffico giornaliero medio annuale (TGM)

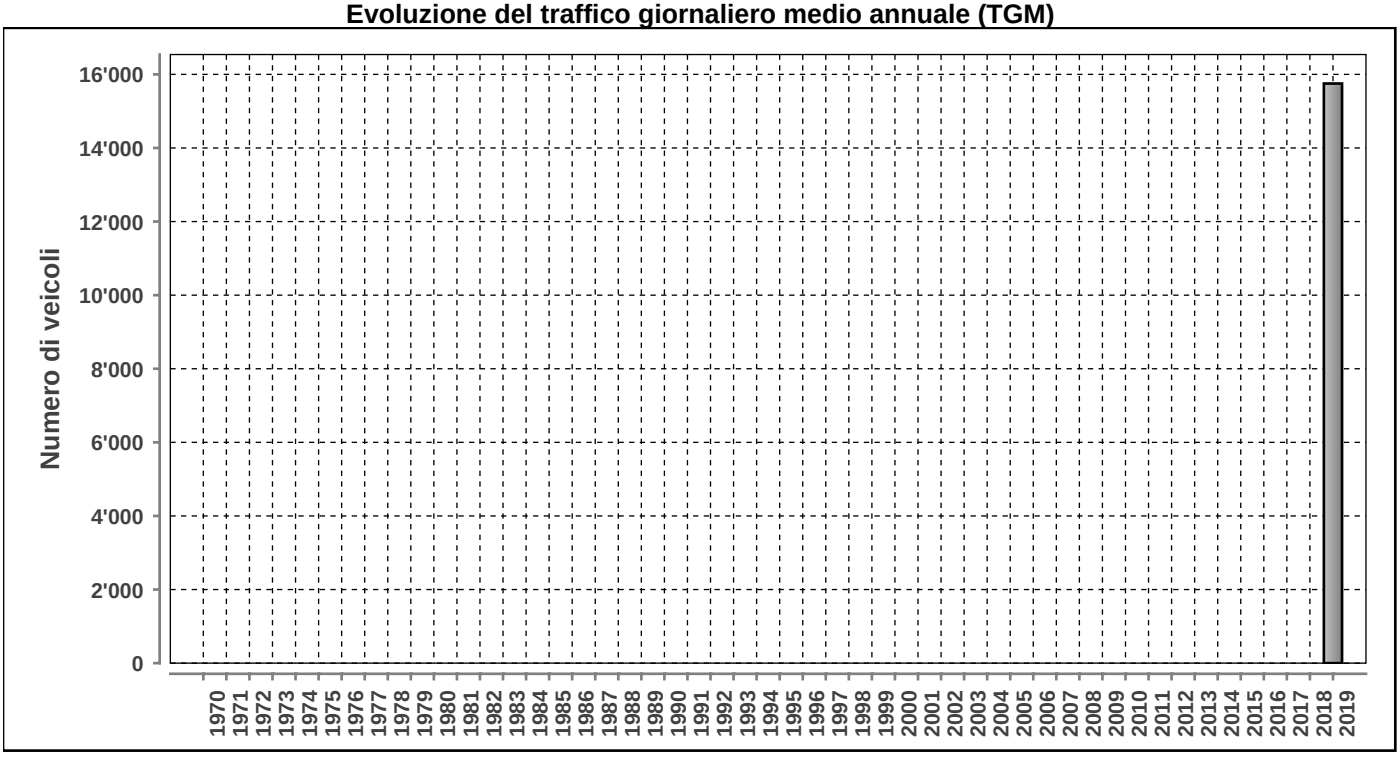

Posto conteggio: **MONTE CARASSO EL STRADUN** | Nr: **2103** | Comune: **Monte Carasso** | Base di dati **2019**

DISTRIBUZIONE ORARIA DEI FERIALI (LU-VE)

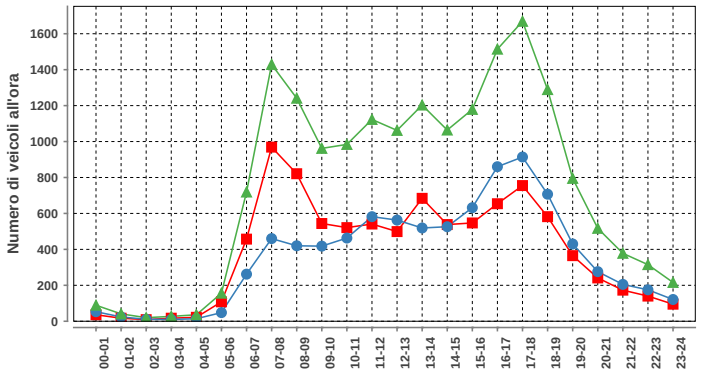

Lunedi-venerdi				
ora	Dir1	Dir2	Dir1+2	%
00-01	36	53	89	0.5
01-02	17	24	41	0.2
02-03	9	11	20	0.1
03-04	17	10	27	0.1
04-05	22	14	36	0.2
05-06	108	48	156	0.9
06-07	457	262	719	4.0
07-08	969	460	1429	7.9
08-09	821	420	1241	6.9
09-10	544	418	962	5.3
10-11	521	463	984	5.5
11-12	541	582	1123	6.2
12-13	499	563	1062	5.9
13-14	684	519	1203	6.7
14-15	538	526	1064	5.9
15-16	547	632	1179	6.5
16-17	654	860	1514	8.4
17-18	755	914	1669	9.3
18-19	582	707	1289	7.1
19-20	365	430	795	4.4
20-21	241	276	517	2.9
21-22	173	205	378	2.1
22-23	140	175	315	1.7
23-24	95	121	216	1.2
Total	9335	8693	18028	100

DISTRIBUZIONE ORARIA DEL SABATO

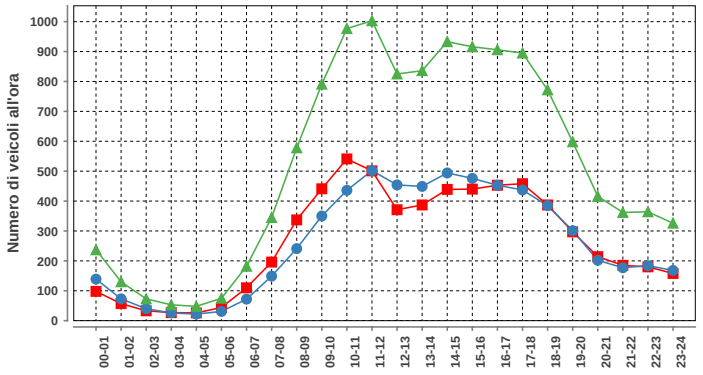

Sabato				
ora	Dir1	Dir2	Dir1+2	%
00-01	98	139	237	1.9
01-02	57	73	130	1.0
02-03	33	40	73	0.6
03-04	27	26	53	0.4
04-05	26	22	48	0.4
05-06	44	31	75	0.6
06-07	110	72	182	1.4
07-08	196	149	345	2.7
08-09	337	241	578	4.6
09-10	441	350	791	6.3
10-11	541	436	977	7.7
11-12	501	502	1003	7.9
12-13	371	454	825	6.5
13-14	387	449	836	6.6
14-15	439	494	933	7.4
15-16	440	476	916	7.2
16-17	453	453	906	7.2
17-18	458	437	895	7.1
18-19	387	385	772	6.1
19-20	297	301	598	4.7
20-21	214	202	416	3.3
21-22	185	177	362	2.9
22-23	180	184	364	2.9
23-24	158	168	326	2.6
Total	6380	6261	12641	100

DISTRIBUZIONE ORARIA DELLA DOMENICA

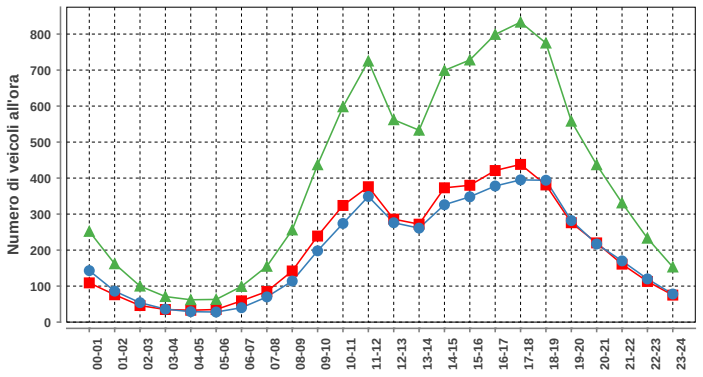

Domenica				
ora	Dir1	Dir2	Dir1+2	%
00-01	109	143	252	2.6
01-02	76	86	162	1.7
02-03	46	54	100	1.0
03-04	35	36	71	0.7
04-05	33	29	62	0.6
05-06	35	28	63	0.7
06-07	59	40	99	1.0
07-08	85	70	155	1.6
08-09	142	114	256	2.7
09-10	239	198	437	4.5
10-11	324	274	598	6.2
11-12	376	349	725	7.5
12-13	286	276	562	5.8
13-14	272	261	533	5.5
14-15	373	326	699	7.3
15-16	380	348	728	7.6
16-17	421	378	799	8.3
17-18	438	395	833	8.7
18-19	381	394	775	8.1
19-20	276	282	558	5.8
20-21	220	217	437	4.5
21-22	161	170	331	3.4
22-23	113	120	233	2.4
23-24	75	78	153	1.6
Total	4955	4666	9621	100

Traffico giornaliero medio TGM:	Dir1 Bellinzona	8125	15752
	Dir2 Sementina	7626	
Traffico feriale medio TFM:	Dir1 Bellinzona	9333	18023
	Dir2 Sementina	8690	

Giorni in funzione:	357
TGM/TFM:	0.874

DISTRIBUZIONE SETTIMANALE

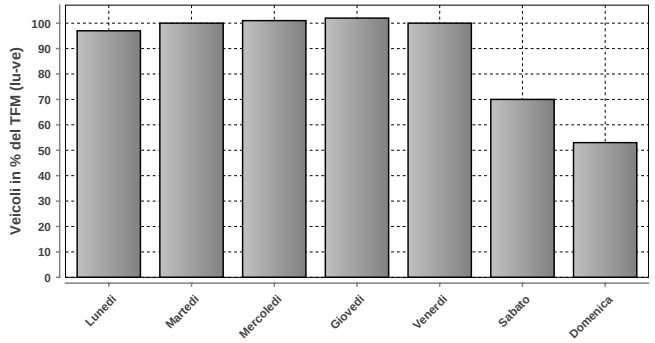

DISTRIBUZIONE SETTIMANALE			
Giorno	Media	% TFM	% TGM
Lunedì	17429	97	111
Martedì	17996	100	114
Mercoledì	18272	101	116
Giovedì	18354	102	117
Venerdì	18091	100	115
Sabato	12681	70	81
Domenica	9616	53	61
Traffico settimanale			714

DISTRIBUZIONE ANNUALE

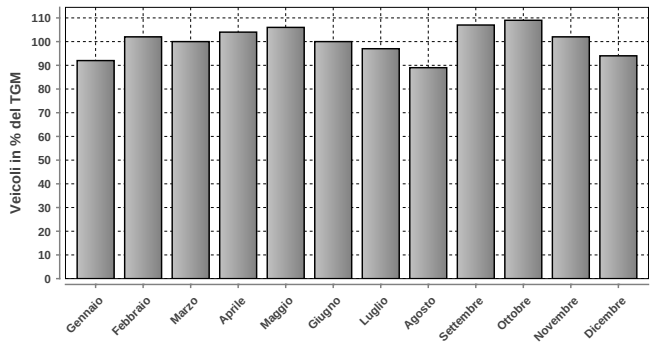

DISTRIBUZIONE ANNUALE		
Mese	Media	% TGM
Gennaio	14466	92
Febbraio	16038	102
Marzo	15703	100
Aprile	16416	104
Maggio	16712	106
Giugno	15816	100
Luglio	15352	97
Agosto	13947	89
Settembre	16831	107
Ottobre	17225	109
Novembre	16119	102
Dicembre	14768	94
TGM	15752	100

	Giorno	Data	Dir1 Bellinzona	Dir2 Sementina	Tot 2 dir
Massimo giornaliero	venerdì	13.09.2019	10163	11190	21353

	Giorno	Ora	Data	Dir1 Bellinzona	Dir2 Sementina	Tot 2 dir
Massimo orario	mercoledì	17-18	13.02.2019	985	1002	1987

Osservazioni:

Dati:

Dipartimento del Territorio
Sezione della Mobilit

Elaborazione:

OASI
Osservatorio Ambientale
Svizzera Italiana

2401 - SVINCOLO VERBANELLA

Evoluzione del traffico giornaliero (TGM) mensile e annuale

Anno	Gennaio	Febbraio	Marzo	Aprile	Maggio	Giugno	Luglio	Agosto	Settembre	Ottobre	Novembre	Dicembre	TGM
2019		9850	10186	10831	10491	10490	10965						
2018	9060				8825	11083	10891						
2017	9179	10068	11054	11380	11148	10913	11485	10470	10815	11502	10021	8935	**10583**
2016	9740	10493	11013	12912	11490	11296	11244	10742			10638	10357	**10988**
2015	8721	9267	10768	11916	11534	10916	11151	10232	11073	10767	10641	10599	**10625**
2014		9880	10510	10758	10763	10382	10757	9836	10608	10601	9373	9776	**10238**
2013	9457	9777	10774	11001	10746	11299	11557	10723	10886	10644	10122		**10639**
2012	9184	9993	11414	10970	11193	11098	11596	10805	11048	11067	10207	9614	**10682**
2011	9108	10469	10699	11353	11694	10778	11308	10664	10968	11039	10409	10052	**10708**
2010	9115	9989	11379		11204		12005						
2009	9010	9882		11512	11588	11464	11767	10975	11724	11714	9823	9996	**10829**
2008	8891	9783	10497	11042	10423	10780		10560	11072	10939		9497	**10325**
2007	10118	10887	11919	11122	11217	10421	10810	10354	10818	10945	10556		**10782**
2006	8721	9680	10779	11415	11225	10581	10715	10471	10810		10509	9786	**10440**
2005	8871	9507	10292	10926	10918	11543	10614	10261			10457	9493	**10287**
2004	8830	9282	10225	10625	10269	10072	10479	10073	10545	10438	9930	9616	**10029**
2003	8336	8870						9541	10637	10655	9838	9109	**9569**
2002	8605	8853	9455		9787	9750	9934	9357	10135	10229	8249	8637	**9363**
2001	8415	9130	9283				9814	9649	9937	9925	9133	8354	**9282**
2000	8729	9756	10126	10441	10474	10025	10175	9650	10549	9320	9372	8864	**9787**
1999	8291	8914	10009	10736	9708	10239	10472	9904	10214	10396	9522	9109	**9796**
1998	8213	9149	9897	9716	9292	9250	9640	9212	10109	10307	9335	8946	**9423**
1997	7394	8578	9010	9583	9175	9306	9763	8903	9936	10006	8998	8609	**9106**
1996						8725	8879	8380	8948	9045	8173	7580	**8519**
1995													
1994													
1993													
1992													
1991													
1990													
1989													
1988													
1987													
1986													
1985													
1984													
1983													
1982													
1981													
1980													
1979													
1978													
1977													
1976													
1975													
1974													
1973													
1972													
1971													
1970													

Evoluzione del traffico giornaliero medio annuale (TGM)

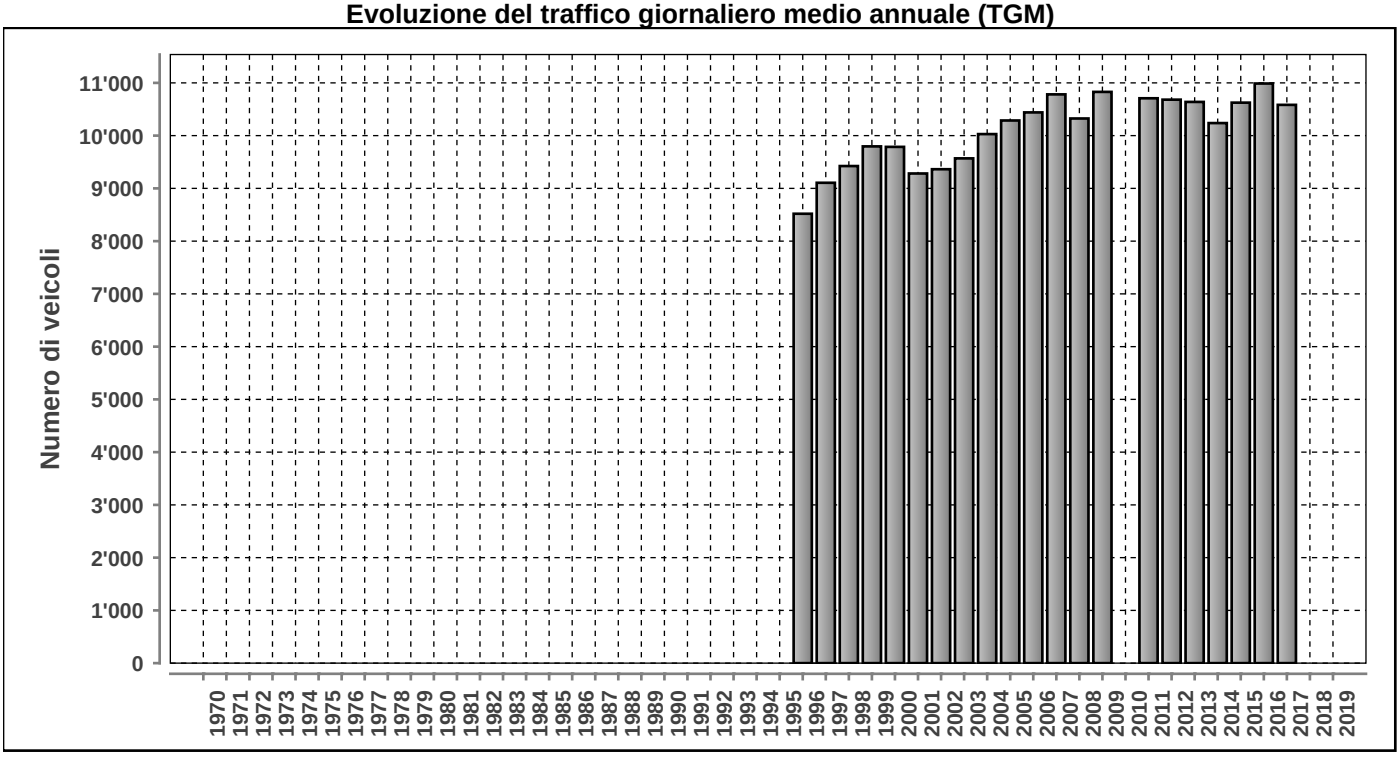

Posto conteggio: **SVINCOLO VERBANELLA** | Nr: **2401** | Comune: **Tenero** | Base di dati **2019**

DISTRIBUZIONE ORARIA DEI FERIALI (LU-VE)

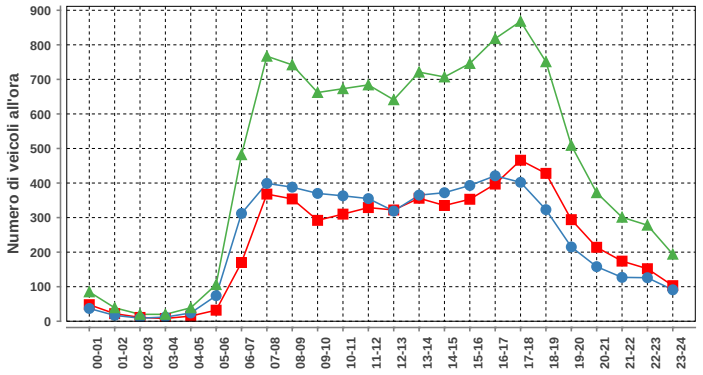

Lunedì-venerdì				
ora	Dir1	Dir2	Dir1+2	%
00-01	48	37	85	0.8
01-02	22	17	39	0.3
02-03	11	9	20	0.2
03-04	8	12	20	0.2
04-05	15	24	39	0.3
05-06	32	74	106	0.9
06-07	170	312	482	4.3
07-08	368	399	767	6.8
08-09	354	388	742	6.6
09-10	292	370	662	5.9
10-11	310	363	673	6.0
11-12	329	355	684	6.1
12-13	322	319	641	5.7
13-14	356	365	721	6.4
14-15	335	372	707	6.3
15-16	353	393	746	6.6
16-17	397	421	818	7.3
17-18	466	402	868	7.7
18-19	428	323	751	6.7
19-20	294	215	509	4.5
20-21	214	158	372	3.3
21-22	174	127	301	2.7
22-23	152	126	278	2.5
23-24	103	91	194	1.7
Total	5553	5672	11225	100

DISTRIBUZIONE ORARIA DEL SABATO

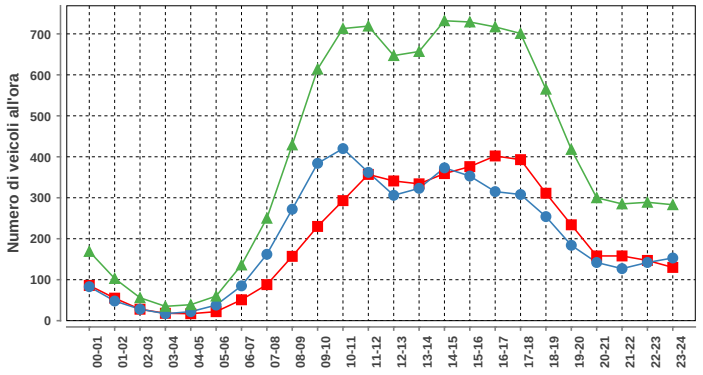

Sabato				
ora	Dir1	Dir2	Dir1+2	%
00-01	86	83	169	1.8
01-02	55	48	103	1.1
02-03	28	28	56	0.6
03-04	18	17	35	0.4
04-05	17	22	39	0.4
05-06	22	38	60	0.6
06-07	51	85	136	1.4
07-08	88	162	250	2.6
08-09	157	272	429	4.4
09-10	230	384	614	6.4
10-11	293	420	713	7.4
11-12	357	362	719	7.5
12-13	341	306	647	6.7
13-14	334	323	657	6.8
14-15	359	373	732	7.6
15-16	376	353	729	7.6
16-17	402	315	717	7.4
17-18	393	308	701	7.3
18-19	311	254	565	5.9
19-20	234	184	418	4.3
20-21	158	142	300	3.1
21-22	158	127	285	3.0
22-23	147	142	289	3.0
23-24	130	153	283	2.9
Total	4745	4901	9646	100

DISTRIBUZIONE ORARIA DELLA DOMENICA

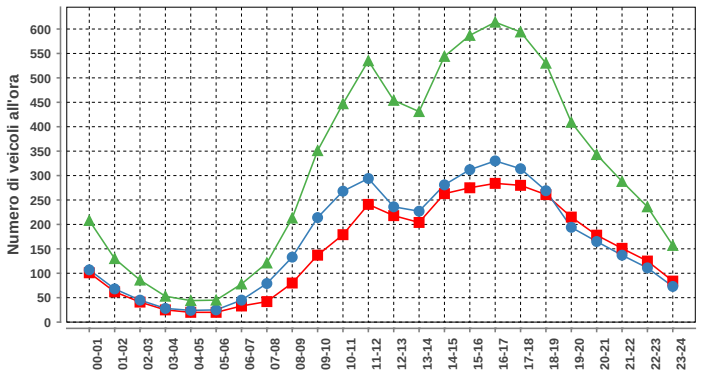

Domenica				
ora	Dir1	Dir2	Dir1+2	%
00-01	101	107	208	2.8
01-02	62	68	130	1.7
02-03	41	45	86	1.1
03-04	25	28	53	0.7
04-05	20	24	44	0.6
05-06	20	25	45	0.6
06-07	33	45	78	1.0
07-08	42	79	121	1.6
08-09	80	133	213	2.8
09-10	137	214	351	4.7
10-11	179	268	447	6.0
11-12	241	294	535	7.1
12-13	218	236	454	6.1
13-14	204	227	431	5.7
14-15	263	281	544	7.3
15-16	275	312	587	7.8
16-17	284	330	614	8.2
17-18	280	314	594	7.9
18-19	261	269	530	7.1
19-20	215	194	409	5.5
20-21	178	165	343	4.6
21-22	151	137	288	3.8
22-23	125	111	236	3.1
23-24	84	73	157	2.1
Total	3519	3979	7498	100

Traffico giornaliero medio TGM:	Dir1 Locarno	n.d.	n.d.
	Dir2 Bellinzona	n.d.	
Traffico feriale medio TFM:	Dir1 Locarno	n.d.	n.d.
	Dir2 Bellinzona	n.d.	

Giorni in funzione:	202
TGM/TFM:	n.d.

DISTRIBUZIONE SETTIMANALE

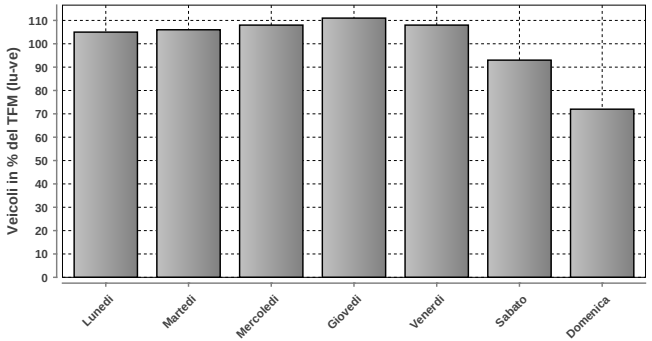

DISTRIBUZIONE SETTIMANALE			
Giorno	Media	% TFM	% TGM
Lunedì	10911	105	105
Martedì	11078	106	107
Mercoledì	11308	108	109
Giovedì	11564	111	112
Venerdì	11273	108	109
Sabato	9662	93	93
Domenica	7495	72	72
Traffico settimanale			707

DISTRIBUZIONE ANNUALE

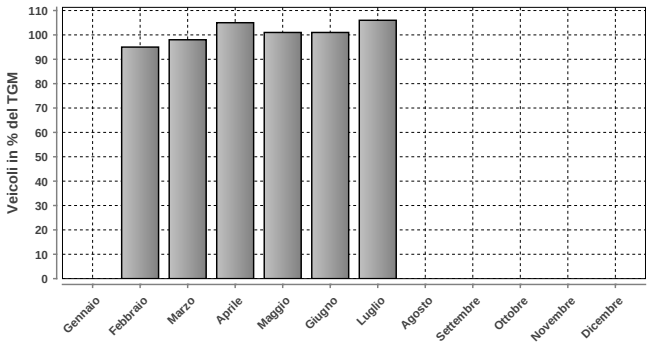

DISTRIBUZIONE ANNUALE		
Mese	Media	% TGM
Gennaio	n.d.	n.d.
Febbraio	9850	95
Marzo	10186	98
Aprile	10831	105
Maggio	10491	101
Giugno	10490	101
Luglio	10965	106
Agosto	n.d.	n.d.
Settembre	n.d.	n.d.
Ottobre	n.d.	n.d.
Novembre	n.d.	n.d.
Dicembre	n.d.	n.d.
TGM	10363	100

	Giorno	Data	Dir1 Locarno	Dir2 Bellinzona	Tot 2 dir
Massimo giornaliero	giovedì	11.04.2019	7024	6834	13858

	Giorno	Ora	Data	Dir1 Locarno	Dir2 Bellinzona	Tot 2 dir
Massimo orario	martedì	07-08	28.05.2019	475	553	1028

Osservazioni:

Dati:

Dipartimento del Territorio
Sezione della Mobilit

Elaborazione:

OASI
Osservatorio Ambientale
Svizzera Italiana

Dipartimento del Territorio
Sezione della mobilit

2402 - MAPPO MORETTINA DA PER LOCARN

Evoluzione del traffico giornaliero (TGM) mensile e annuale

Anno	Gennaio	Febbraio	Marzo	Aprile	Maggio	Giugno	Luglio	Agosto	Settembre	Ottobre	Novembre	Dicembre	TGM
2019	8477	8904	8890	9238	9702	8792	9593		9371	9669	9137	8641	9133
2018	8184	8706	9171	9025	9317	9232	9898	9338	9214	9563	9244	8907	9151
2017	7997	8608	9205	9166	9392	8720	9673	9408	9149	9444	9166	8476	9031
2016	7540	8401		8684	9105	8907	9064	9558	9401	9484	8885	8715	8875
2015	8282	8550	9062	9213	8909	8984	9514	9727	9333	9219		8675	9029
2014	7773	8368	8384	9497	9362	8918	9754	9899	9560	9577	8971	9031	9118
2013	7784	7852	8546	8982	9151	8909	9615	9512	8905	9330			8834
2012	7168	7709	8288	8619	8583	7959	9435	9424		9144	8397	8118	8416
2011	7010	7817	8142	8639	8668	8289	9712	9344	8468	8622	8139		8272
2010	6806	7287	8032	8368	8412	7962	9244	9372	8509	8562	7871	7857	8181
2009						7568	9151	8927	8110		7927	7436	
2008	6855	7230					8915	8690	8149	8277	7513	7530	7829
2007	6508	6579	7353	7957	7805	7514	8747	9003	8183			7303	7751
2006					8256	7449	8444	9145	7965	8206	7461	7203	
2005													
2004	6211	6447	6942	7449	7612	7201	8451	8111	7902	8137	6007	4050	6988
2003	6214	6813	5688	7805	7626	7481	8066	7197	7681	7887	7120	6564	7179
2002	6384	6684	7407	7432	7209	7299	7984	7896	7591	7818	6746	6558	7251
2001	5548	6521	7192	7612	7956	7911	8220	8093	7948	8069	6962	6394	7369
2000	5060	5989	6404	6688	6827	6740	7494	7314	7023	5742	6157	5620	6421
1999	4664	5066	5853	6204	6651	6327	6731	7275	6810	6711	5999	5554	6161
1998	4919	5339	5848	6113	6185	6112	6879	6893	6425	6421	5597	5094	5990
1997	4415	4907	5951	6250	6085	5987	6762	6764	6386	6632	5754	5261	5936
1996						5091	5742	5800	5997	6041	5209	4571	5463
1995													
1994													
1993													
1992													
1991													
1990													
1989													
1988													
1987													
1986													
1985													
1984													
1983													
1982													
1981													
1980													
1979													
1978													
1977													
1976													
1975													
1974													
1973													
1972													
1971													
1970													

Evoluzione del traffico giornaliero medio annuale (TGM)

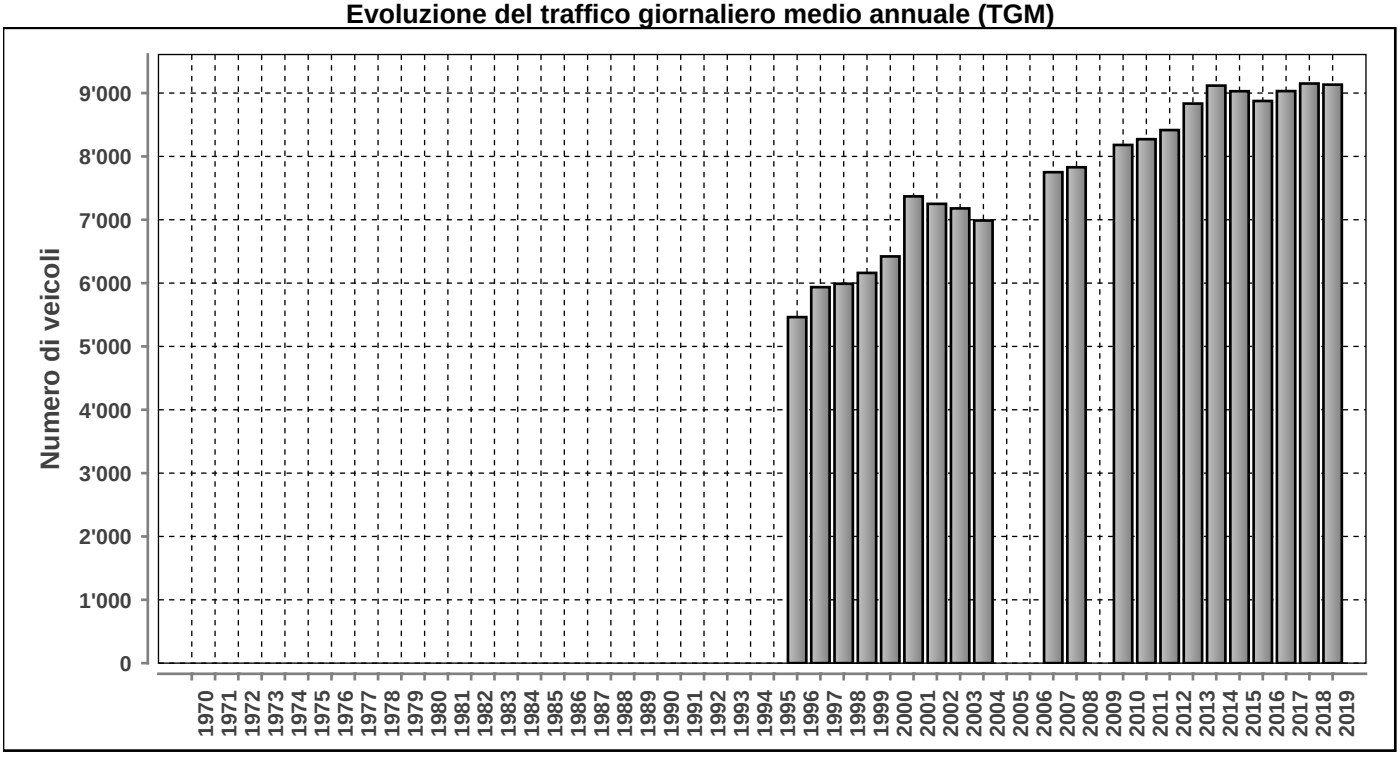

Posto conteggio: **MAPPO MORETTINA DA PER LOCARN**

Nr: **2402**

Comune: **Locarno**

Base di dati **2019**

DISTRIBUZIONE ORARIA DEI FERIALI (LU-VE)

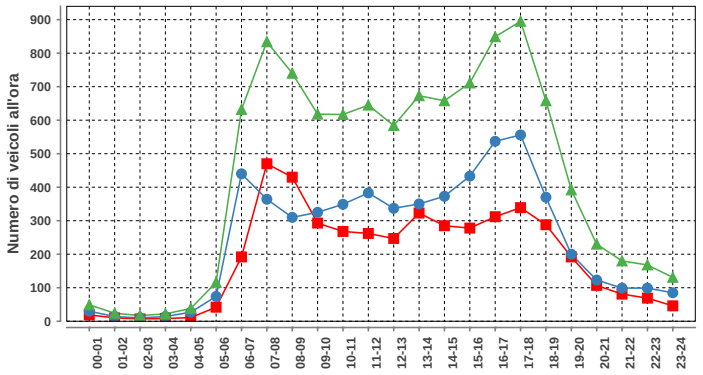

Lunedì-venerdì				
ora	Dir1	Dir2	Dir1+2	%
00-01	19	30	49	0.5
01-02	10	14	24	0.2
02-03	7	10	17	0.2
03-04	8	14	22	0.2
04-05	11	27	38	0.4
05-06	42	74	116	1.1
06-07	192	440	632	6.0
07-08	470	364	834	8.0
08-09	430	310	740	7.1
09-10	293	325	618	5.9
10-11	268	349	617	5.9
11-12	262	383	645	6.2
12-13	247	337	584	5.6
13-14	323	350	673	6.4
14-15	285	373	658	6.3
15-16	278	433	711	6.8
16-17	312	537	849	8.1
17-18	339	556	895	8.5
18-19	288	370	658	6.3
19-20	192	200	392	3.7
20-21	107	123	230	2.2
21-22	81	99	180	1.7
22-23	69	99	168	1.6
23-24	46	85	131	1.2
Total	4579	5902	10481	100

DISTRIBUZIONE ORARIA DEL SABATO

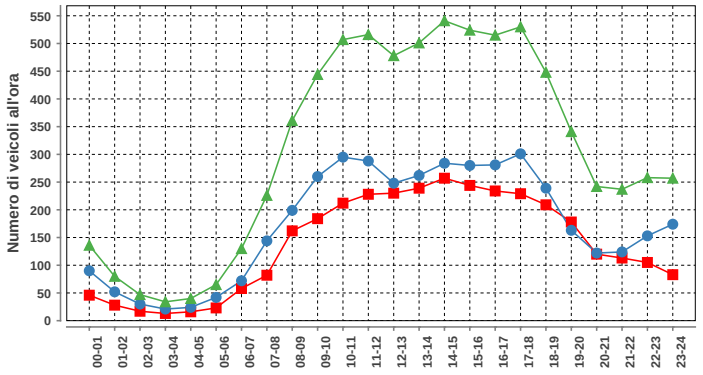

Sabato				
ora	Dir1	Dir2	Dir1+2	%
00-01	46	90	136	1.8
01-02	28	52	80	1.1
02-03	17	30	47	0.6
03-04	13	21	34	0.5
04-05	16	24	40	0.5
05-06	23	42	65	0.9
06-07	58	72	130	1.7
07-08	82	144	226	3.0
08-09	162	199	361	4.8
09-10	184	260	444	6.0
10-11	212	295	507	6.8
11-12	228	288	516	6.9
12-13	230	248	478	6.4
13-14	239	262	501	6.7
14-15	257	284	541	7.3
15-16	244	280	524	7.0
16-17	234	281	515	6.9
17-18	229	301	530	7.1
18-19	209	239	448	6.0
19-20	178	163	341	4.6
20-21	120	122	242	3.2
21-22	113	124	237	3.2
22-23	105	153	258	3.5
23-24	83	174	257	3.4
Total	3310	4148	7458	100

DISTRIBUZIONE ORARIA DELLA DOMENICA

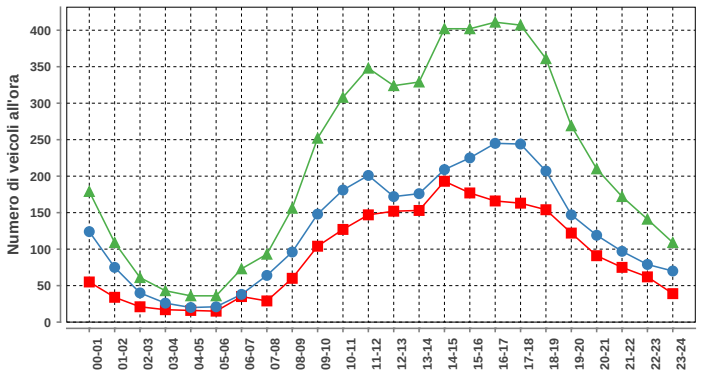

Domenica				
ora	Dir1	Dir2	Dir1+2	%
00-01	55	124	179	3.4
01-02	34	75	109	2.1
02-03	21	40	61	1.2
03-04	17	26	43	0.8
04-05	16	20	36	0.7
05-06	15	21	36	0.7
06-07	35	38	73	1.4
07-08	29	64	93	1.8
08-09	60	96	156	3.0
09-10	104	148	252	4.8
10-11	127	181	308	5.9
11-12	147	201	348	6.7
12-13	152	172	324	6.2
13-14	153	176	329	6.3
14-15	193	209	402	7.7
15-16	177	225	402	7.7
16-17	166	245	411	7.9
17-18	163	244	407	7.8
18-19	154	207	361	6.9
19-20	122	147	269	5.1
20-21	91	119	210	4.0
21-22	75	97	172	3.3
22-23	62	79	141	2.7
23-24	39	70	109	2.1
Total	2207	3024	5231	100

Traffico giornaliero medio TGM:	Dir1 Locarno	3987	9133
	Dir2 Bellinzona	5146	
Traffico feriale medio TFM:	Dir1 Locarno	4578	10480
	Dir2 Bellinzona	5901	

Giorni in funzione:	352
TGM/TFM:	0.871

DISTRIBUZIONE SETTIMANALE

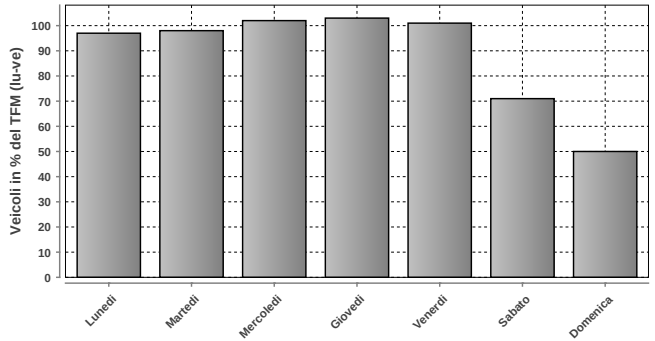

DISTRIBUZIONE SETTIMANALE			
Giorno	Media	% TFM	% TGM
Lunedì	10128	97	111
Martedì	10299	98	113
Mercoledì	10657	102	117
Giovedì	10757	103	118
Venerdì	10559	101	116
Sabato	7491	71	82
Domenica	5231	50	57
Traffico settimanale			713

DISTRIBUZIONE ANNUALE

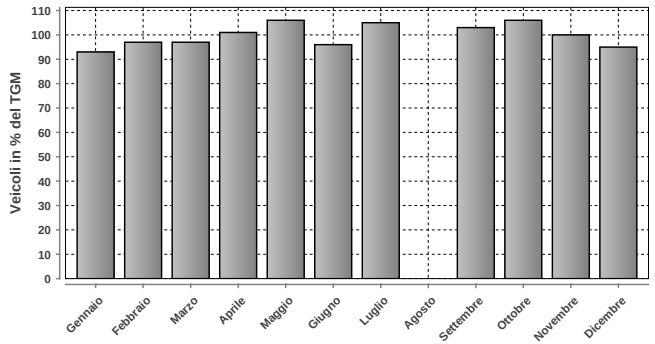

DISTRIBUZIONE ANNUALE		
Mese	Media	% TGM
Gennaio	8477	93
Febbraio	8904	97
Marzo	8890	97
Aprile	9238	101
Maggio	9702	106
Giugno	8792	96
Luglio	9593	105
Agosto	n.d.	n.d.
Settembre	9371	103
Ottobre	9669	106
Novembre	9137	100
Dicembre	8641	95
TGM	9133	100

	Giorno	Data	Dir1 Locarno	Dir2 Bellinzona	Tot 2 dir
Massimo giornaliero	mercoledì	09.10.2019	5190	6743	11933

	Giorno	Ora	Data	Dir1 Locarno	Dir2 Bellinzona	Tot 2 dir
Massimo orario	mercoledì	17-18	15.05.2019	411	654	1065

Osservazioni:

Dati:

Dipartimento del Territorio
Sezione della Mobilit

Elaborazione:

Osservatorio Ambientale
Svizzera Italiana

Dipartimento del Territorio
Sezione della mobilit

2403 - MAPPO MORETTINA DA PER ASCONA

Evoluzione del traffico giornaliero (TGM) mensile e annuale

Anno	Gennaio	Febbraio	Marzo	Aprile	Maggio	Giugno	Luglio	Agosto	Settembre	Ottobre	Novembre	Dicembre	TGM
2019	13746	14623	15920	17492			19748		18636	17683		13576	16693
2018	13269	14658	15874	16912		18071	19527	18113	18388	18481			16689
2017	13150	14468	15831	17882			19673	18314				12988	
2016	12344	14013	15856	16190	17959	17536	19926	18303	18715			13899	16370
2015	13337	14287	15587		17203	18145		17829	18266			13912	16362
2014		14152	15136		17832			17895	18752	17549		13771	16709
2013	12718	13341	15193	16736	17325	18408	19713		18327	17436			16542
2012		13033	14864	16610	16535	17192	19450	17392		17327	14436	12943	15802
2011	11727	13638	14679	17532	16557	17521	19019	17559	17706	17205			15740
2010	11300	12642	14230	16478	16651	16895	19394	18368	17700	16765	13794	12624	15548
2009						16459	19017	17260	17148		13524	12025	
2008	11445	13004	14367	15823	16365	16035	18380	16685	16297	16360	12806	11941	14967
2007		11901	13438	16247	15764	16343	18636	17258	17162	16572	13424	12327	15396
2006	10411	12082	13521	16141	16389	15558	17582	17295	16655	16150	13237	12129	14778
2005	10558	11781	13717	14456	15780	14767	18167	16858	15934	15373	12786	11538	14329
2004	10182	11289	12002	14743	14974	15131	17209	16157	15994	14930	12466	11702	13787
2003	10053	11163	10745	14965	14584	15344	16870	15420	15266	14679	11788	10629	13459
2002	9868	10949	12725	13581	13627	14156	16213	15105	14850	14719	11079	10572	13120
2001	9226	10915	11883	14367	14393	14952	16540	15593	15288	14296	11338	10106	13241
2000	9038	10611	12127	13510	13685	14144	16323	14848	14775	12548	10555	9712	12661
1999	8612	9586	11429	13152	14017	13689	15906	15015	13932	13471	10520	9658	12434
1998	8313	9497	10877	12554	12757	12739	15140	14607	13865	13242	10414	9433	11969
1997	7551	9046	11182	12330	12837	12052	14770	14125	13337	12960	9613	8715	11561
1996						12209	13531	13600	12409	11748	9115	8046	11081
1995													
1994													
1993													
1992													
1991													
1990													
1989													
1988													
1987													
1986													
1985													
1984													
1983													
1982													
1981													
1980													
1979													
1978													
1977													
1976													
1975													
1974													
1973													
1972													
1971													
1970													

Evoluzione del traffico giornaliero medio annuale (TGM)

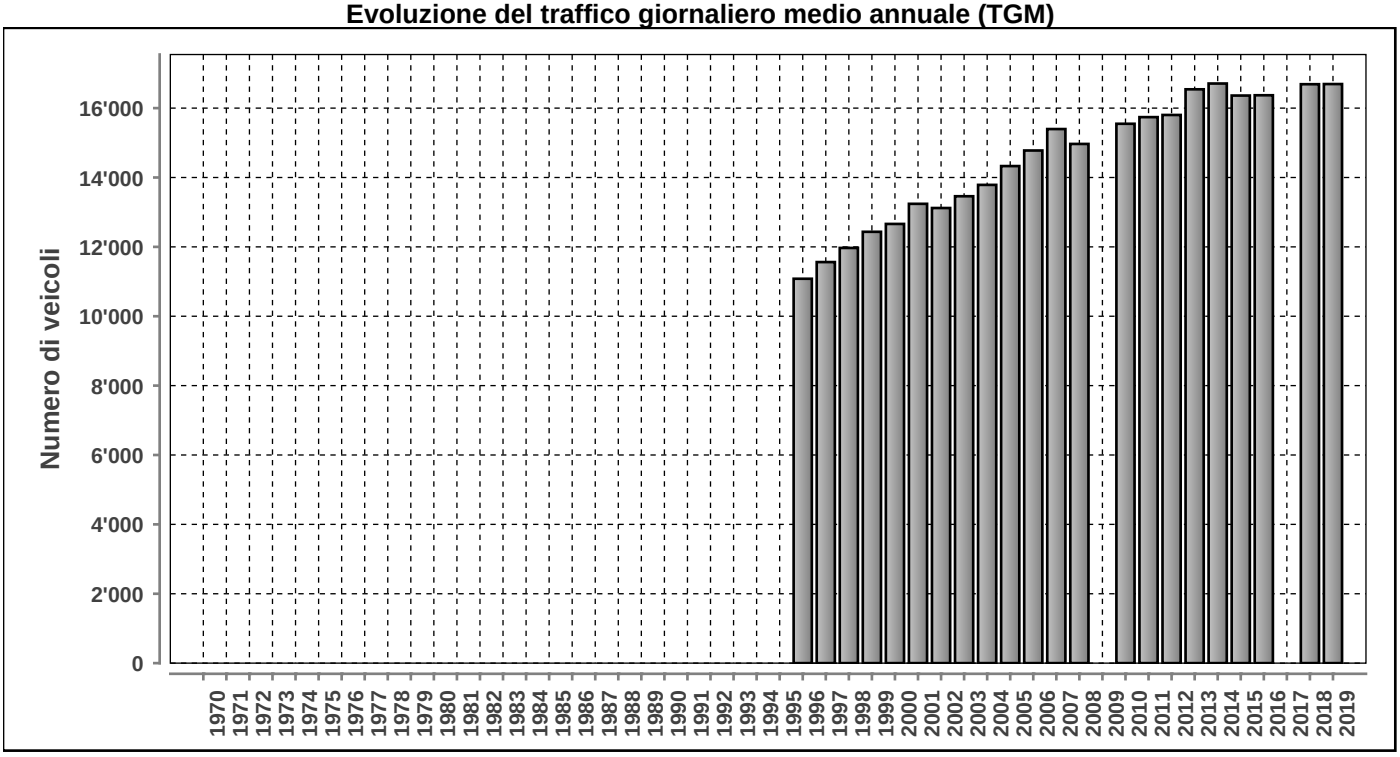

Posto conteggio: **MAPPO MORETTINA DA PER ASCONA** | Nr: **2403** | Comune: **Locarno** | Base di dati **2019**

Traffico giornaliero medio TGM:	**Dir1 Ascona - Losone**	8366	16693
	Dir2 Bellinzona	8328	
Traffico feriale medio TFM:	**Dir1 Ascona - Losone**	9149	18071
	Dir2 Bellinzona	8922	

Giorni in funzione:	306
TGM/TFM:	0.924

DISTRIBUZIONE ORARIA DEI FERIALI (LU-VE)

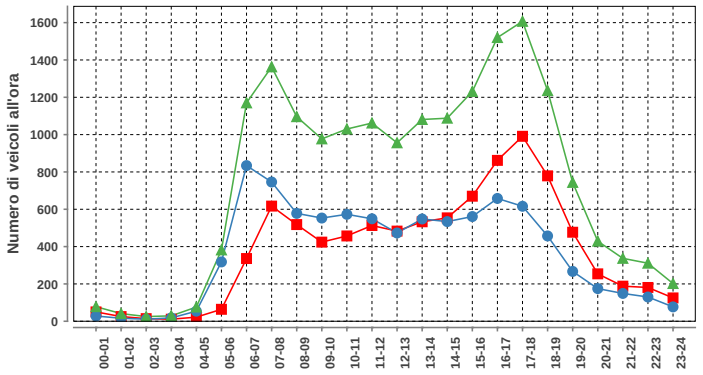

Lunedì-venerdì				
ora	**Dir1**	**Dir2**	**Dir1+2**	**%**
00-01	50	28	78	0.4
01-02	25	16	41	0.2
02-03	14	11	25	0.1
03-04	11	18	29	0.2
04-05	22	54	76	0.4
05-06	64	318	382	2.1
06-07	336	834	1170	6.5
07-08	617	746	1363	7.5
08-09	518	578	1096	6.1
09-10	424	553	977	5.4
10-11	457	573	1030	5.7
11-12	513	549	1062	5.9
12-13	483	473	956	5.3
13-14	533	548	1081	6.0
14-15	554	534	1088	6.0
15-16	670	561	1231	6.8
16-17	862	658	1520	8.4
17-18	991	616	1607	8.9
18-19	779	457	1236	6.8
19-20	477	267	744	4.1
20-21	254	175	429	2.4
21-22	188	149	337	1.9
22-23	181	130	311	1.7
23-24	125	77	202	1.1
Total	9148	8923	18071	100

DISTRIBUZIONE ORARIA DEL SABATO

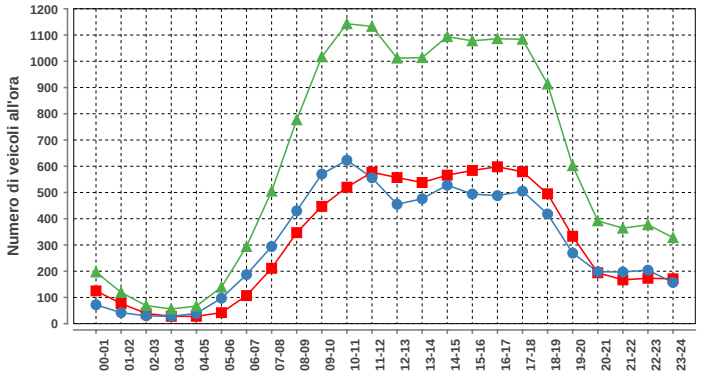

Sabato				
ora	**Dir1**	**Dir2**	**Dir1+2**	**%**
00-01	125	72	197	1.3
01-02	77	42	119	0.8
02-03	39	30	69	0.5
03-04	28	28	56	0.4
04-05	28	39	67	0.5
05-06	42	97	139	0.9
06-07	107	187	294	2.0
07-08	211	294	505	3.4
08-09	347	430	777	5.2
09-10	447	570	1017	6.8
10-11	520	623	1143	7.7
11-12	577	556	1133	7.6
12-13	557	455	1012	6.8
13-14	538	476	1014	6.8
14-15	566	528	1094	7.4
15-16	584	494	1078	7.3
16-17	598	488	1086	7.3
17-18	579	505	1084	7.3
18-19	495	418	913	6.1
19-20	333	269	602	4.1
20-21	194	198	392	2.6
21-22	167	197	364	2.4
22-23	173	204	377	2.5
23-24	171	157	328	2.2
Total	7503	7357	14860	100

DISTRIBUZIONE ORARIA DELLA DOMENICA

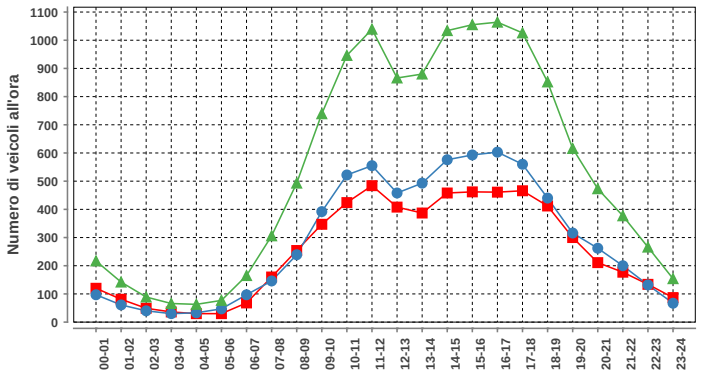

Domenica				
ora	**Dir1**	**Dir2**	**Dir1+2**	**%**
00-01	120	97	217	1.7
01-02	81	61	142	1.1
02-03	49	40	89	0.7
03-04	36	30	66	0.5
04-05	30	33	63	0.5
05-06	30	47	77	0.6
06-07	68	97	165	1.3
07-08	160	146	306	2.4
08-09	254	239	493	3.8
09-10	347	392	739	5.7
10-11	424	522	946	7.3
11-12	484	555	1039	8.0
12-13	408	458	866	6.7
13-14	387	493	880	6.8
14-15	458	576	1034	8.0
15-16	462	593	1055	8.1
16-17	461	603	1064	8.2
17-18	466	560	1026	7.9
18-19	412	440	852	6.6
19-20	300	316	616	4.7
20-21	211	262	473	3.6
21-22	177	200	377	2.9
22-23	134	132	266	2.0
23-24	87	67	154	1.2
Total	6046	6959	13005	100

DISTRIBUZIONE SETTIMANALE

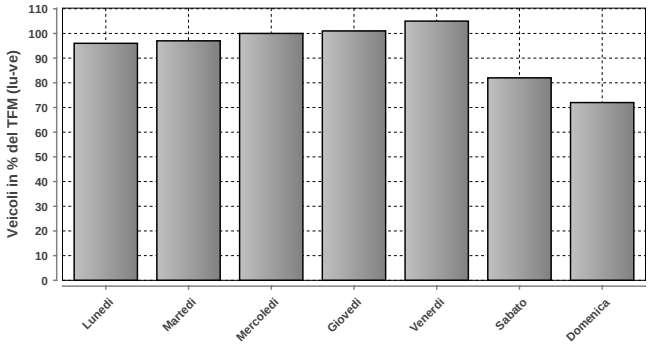

DISTRIBUZIONE SETTIMANALE			
Giorno	**Media**	**% TFM**	**% TGM**
Lunedì	17418	96	104
Martedì	17552	97	105
Mercoledì	18074	100	108
Giovedì	18279	101	110
Venerdì	18972	105	114
Sabato	14863	82	89
Domenica	13003	72	78
Traffico settimanale			708

DISTRIBUZIONE ANNUALE

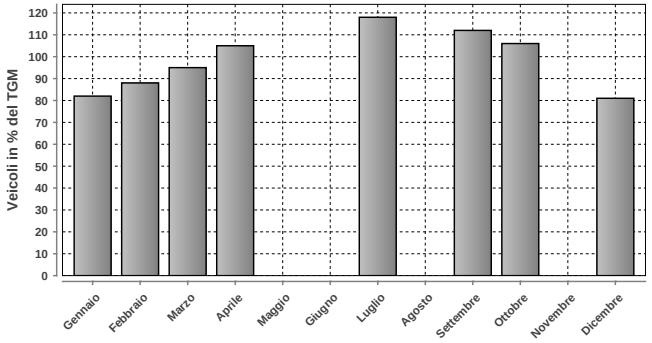

DISTRIBUZIONE ANNUALE		
Mese	**Media**	**% TGM**
Gennaio	13746	82
Febbraio	14623	88
Marzo	15920	95
Aprile	17492	105
Maggio	n.d.	n.d.
Giugno	n.d.	n.d.
Luglio	19748	118
Agosto	n.d.	n.d.
Settembre	18636	112
Ottobre	17683	106
Novembre	n.d.	n.d.
Dicembre	13576	81
TGM	16693	100

	Giorno	Data	Dir1 Ascona - Losone	Dir2 Bellinzona	Tot 2 dir
Massimo giornaliero	venerdì	26.07.2019	11185	11044	22229

	Giorno	Ora	Data	Dir1 Ascona - Losone	Dir2 Bellinzona	Tot 2 dir
Massimo orario	mercoledì	17-18	17.04.2019	1121	770	1891

Osservazioni:

Dati:

Dipartimento del Territorio
Sezione della Mobilit

Elaborazione:

OASI
Osservatorio Ambientale
Svizzera Italiana

Dipartimento del Territorio
Sezione della mobilit

2501 - LUGANO SUD PER - DA NORD

Evoluzione del traffico giornaliero (TGM) mensile e annuale

Anno	Gennaio	Febbraio	Marzo	Aprile	Maggio	Giugno	Luglio	Agosto	Settembre	Ottobre	Novembre	Dicembre	TGM
2019	11737	11763	11991	12575	12492	11676							
2018	8238	12048	12212	12452	12055	12485	12072	11357	12721	13097	12480	11651	**11898**
2017	11436	12150	12762	12323	12451	12113		11318	13295	13340	12674	11141	**12270**
2016	11356	12238	12397	13310	12070	12811	12040	11327	13128	12868	12704	12233	**12368**
2015	11767	12187	12587	13196	12378	12733	13203	11346	13628	13472	12917	12556	**12663**
2014	11693	12533	12481	13214	12855	12297	12803	11422	13453	13747	12629	12620	**12644**
2013	12460	12345	12696	13619	12675	12901	13449	11734	13652	14148	12962	12349	**12916**
2012	10760	11297	12098	12029	11947	11861	12218	11891	13694	14289	13342	12545	**12332**
2011	10736	11798	12149	12410	12370	11521	11864	10375	12495	12592	11870	11708	**11822**
2010	10641	11321	12128	12445	11856	11810	12147	11162	12830	12742			**11898**
2009	10182	10483	11076	11720	11274	11064	11841	10285	12291	12601		11160	**11247**
2008	10490	11138	10931	12246	11387	11563			11982	12086	10860	10768	**11351**
2007	10611	10958	11692	11702	11618	11201	11691	11225	12302	13078	11865	11053	**11586**
2006	9783	10707	11410	11429	11469	10531	11128	11014	12057	12159	11752	11055	**11209**
2005	10195	10822	12239	14893	15440	15322	16114	16830	16131	15307	11503	10801	**13830**
2004	10575	10869	11222	12144	11658			11548	12393	12507	11531	11533	**11584**
2003	10346	11168	10147	12351	11881	11338	12105	10137	12697	12754	11461	11086	**11456**
2002										12682	11429	11063	
2001	9530	9702	10516	11140	11252	11038	11516						
2000	9358	10369	10837	10914	11207	10177				11087	10665	10124	**10527**
1999	8786	9427	10374	11002	10829	10620	10900	9909	11147	11237	10596	10325	**10433**
1998	8498	9380	9710	10555	10333	9757	10530	9406	11114	11134	10329	9926	**10057**
1997	7780	8446	9138	10496	9267	9519	9824	8324	10125	11006	9625	9336	**9418**
1996	7441	7919	8696	8955	9163	8666	9303	8355	9810	10830	9164	8226	**8878**
1995	7153	8023	8493	9293	8937	8690	8686	8000	9286	8850	7400	7911	**8400**
1994	6502	7147	8392	8671	8506	7931	8151	7463	8787	8666	8194	8001	**8027**
1993	6563	7348	7540	8336	7782	7879	8429	7284	8384	7698	7635	7237	**7675**
1992													
1991													
1990													
1989													
1988													
1987													
1986													
1985													
1984	3200	3516	3699	4660	4370	4587	4965	4363	4773	4715	4035	3600	**4207**
1983													
1982													
1981													
1980													
1979	2276	2802				3110	3602	3228			2639	2124	**2900**
1978													
1977	2123	2130				3034					2337		**2700**
1976					2616	2715					2488	2248	**2700**
1975					2748	3040						1988	**3000**
1974							3800				2705	2475	**3000**
1973													
1972													
1971													
1970													

Evoluzione del traffico giornaliero medio annuale (TGM)

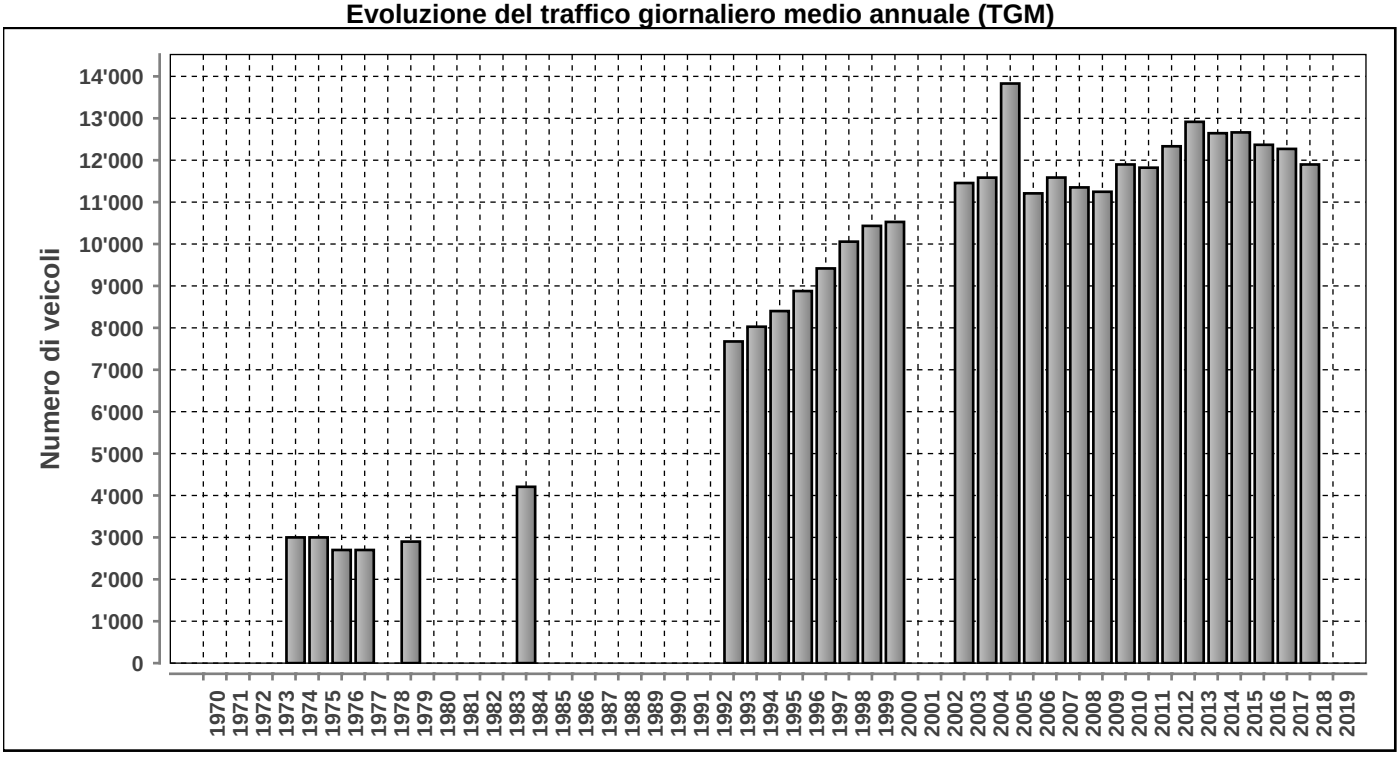

Posto conteggio: **LUGANO SUD PER - DA NORD** | Nr: **2501** | Comune: **Lugano** | Base di dati **2019**

DISTRIBUZIONE ORARIA DEI FERIALI (LU-VE)

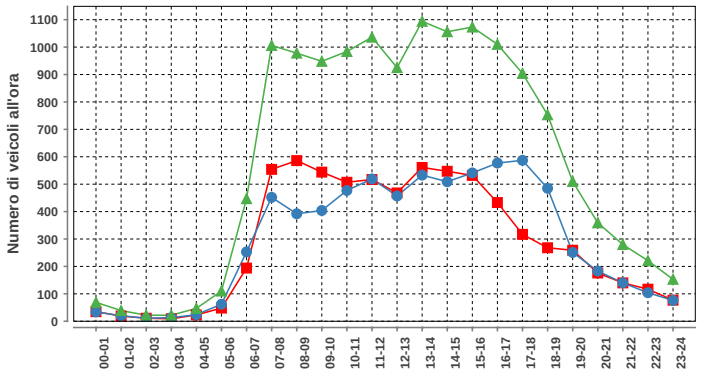

Lunedi-venerdi				
ora	Dir1	Dir2	Dir1+2	%
00-01	35	34	69	0.5
01-02	19	20	39	0.3
02-03	11	11	22	0.2
03-04	9	13	22	0.2
04-05	23	24	47	0.3
05-06	48	62	110	0.8
06-07	194	253	447	3.2
07-08	554	452	1006	7.2
08-09	586	392	978	7.0
09-10	544	404	948	6.7
10-11	507	477	984	7.0
11-12	517	519	1036	7.4
12-13	468	457	925	6.6
13-14	561	533	1094	7.8
14-15	547	509	1056	7.5
15-16	532	541	1073	7.6
16-17	433	577	1010	7.2
17-18	317	587	904	6.4
18-19	268	485	753	5.4
19-20	259	251	510	3.6
20-21	176	183	359	2.6
21-22	140	140	280	2.0
22-23	117	104	221	1.6
23-24	77	76	153	1.1
Total	6942	7104	14046	100

DISTRIBUZIONE ORARIA DEL SABATO

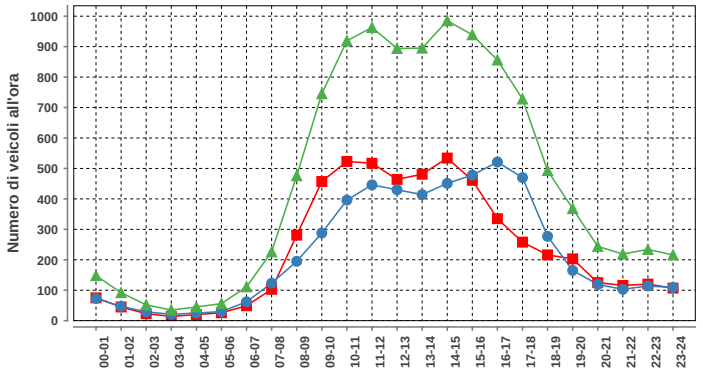

Sabato				
ora	Dir1	Dir2	Dir1+2	%
00-01	75	73	148	1.4
01-02	45	47	92	0.8
02-03	23	29	52	0.5
03-04	14	21	35	0.3
04-05	20	25	45	0.4
05-06	26	30	56	0.5
06-07	49	62	111	1.0
07-08	103	123	226	2.1
08-09	281	195	476	4.4
09-10	457	288	745	6.8
10-11	523	396	919	8.4
11-12	517	446	963	8.8
12-13	464	430	894	8.2
13-14	481	414	895	8.2
14-15	534	451	985	9.0
15-16	461	478	939	8.6
16-17	335	521	856	7.8
17-18	258	470	728	6.7
18-19	216	277	493	4.5
19-20	203	165	368	3.4
20-21	125	119	244	2.2
21-22	116	103	219	2.0
22-23	120	114	234	2.1
23-24	107	109	216	2.0
Total	5553	5386	10939	100

DISTRIBUZIONE ORARIA DELLA DOMENICA

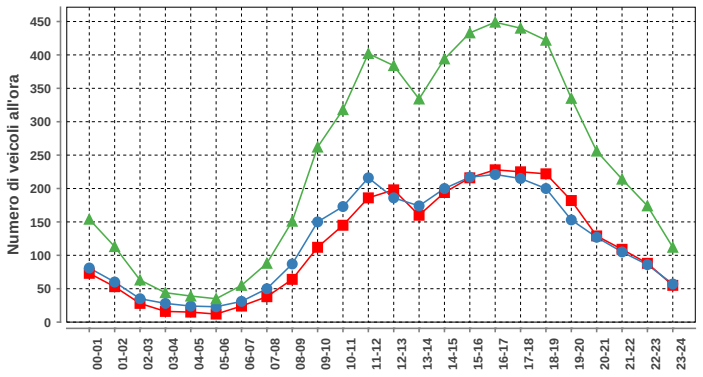

Domenica				
ora	Dir1	Dir2	Dir1+2	%
00-01	73	81	154	2.7
01-02	53	60	113	2.0
02-03	28	35	63	1.1
03-04	16	28	44	0.8
04-05	15	24	39	0.7
05-06	12	23	35	0.6
06-07	24	31	55	1.0
07-08	38	50	88	1.6
08-09	64	87	151	2.7
09-10	112	150	262	4.6
10-11	145	173	318	5.6
11-12	186	216	402	7.1
12-13	198	186	384	6.8
13-14	160	174	334	5.9
14-15	194	200	394	6.9
15-16	216	217	433	7.6
16-17	228	221	449	7.9
17-18	225	215	440	7.8
18-19	222	200	422	7.4
19-20	182	153	335	5.9
20-21	129	127	256	4.5
21-22	109	105	214	3.8
22-23	88	86	174	3.1
23-24	55	57	112	2.0
Total	2772	2899	5671	100

Traffico giornaliero medio TGM:	Dir1 Grancia-Paradiso	n.d.	n.d.
	Dir2 Bellinzona	n.d.	
Traffico feriale medio TFM:	Dir1 Grancia-Paradiso	n.d.	n.d.
	Dir2 Bellinzona	n.d.	

Giorni in funzione:	179
TGM/TFM:	n.d.

DISTRIBUZIONE SETTIMANALE

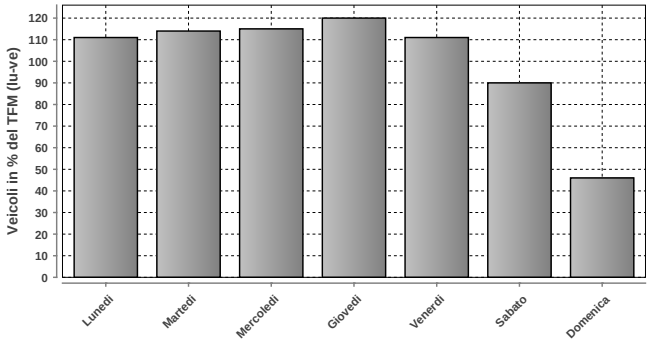

DISTRIBUZIONE SETTIMANALE			
Giorno	Media	% TFM	% TGM
Lunedì	13699	111	114
Martedì	13977	114	116
Mercoledì	14119	115	117
Giovedì	14733	120	122
Venerdì	13692	111	114
Sabato	11117	90	92
Domenica	5668	46	47
Traffico settimanale			722

DISTRIBUZIONE ANNUALE

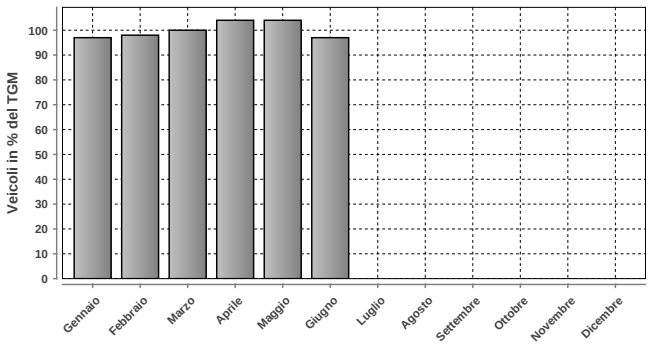

DISTRIBUZIONE ANNUALE		
Mese	Media	% TGM
Gennaio	11737	97
Febbraio	11763	98
Marzo	11991	100
Aprile	12575	104
Maggio	12492	104
Giugno	11676	97
Luglio	n.d.	n.d.
Agosto	n.d.	n.d.
Settembre	n.d.	n.d.
Ottobre	n.d.	n.d.
Novembre	n.d.	n.d.
Dicembre	n.d.	n.d.
TGM	12046	100

Massimo giornaliero	Giorno	Data	Dir1 Grancia-Paradiso	Dir2 Bellinzona	Tot 2 dir
	giovedì	09.05.2019	7757	7907	15664

Massimo orario	Giorno	Ora	Data	Dir1 Grancia-Paradiso	Dir2 Bellinzona	Tot 2 dir
	mercoledì	11-12	03.04.2019	600	623	1223

Osservazioni:

Dati:

Dipartimento del Territorio
Sezione della Mobilit

Elaborazione:

Osservatorio Ambientale
Svizzera Italiana

Dipartimento del Territorio
Sezione della mobilit

2503 - VEZIA VIA SAN GOTTARDO SUD

Evoluzione del traffico giornaliero (TGM) mensile e annuale

Anno	Gennaio	Febbraio	Marzo	Aprile	Maggio	Giugno	Luglio	Agosto	Settembre	Ottobre	Novembre	Dicembre	TGM
2019	19934	20827	20409	21356	21651	20259	20121	17891	21456	22101	21329	20190	**20620**
2018	19423	20601	21222	21193	21124	21204	19683	18008	21326	22156	21472	20455	**20649**
2017	19032	20822	21515	20967	21408	20662	19694	18378	21653	21792	21266	19732	**20554**
2016	19119	20731	20630	22042	20464	21490	18908	17890	21562	21279	21243	20524	**20485**
2015	19300	20398	21024	21816	20634	21103	20232	17677	21812	21853	21742	20908	**20701**
2014			21215	22384	21826	21246	21703	18487	22170	22077	21308	20696	**21323**
2013	20481	21199	21420	22205	21661	22050		18069	21895	22495			**21188**
2012	21520	22999	24187	23494	24041	23468	21970	19211	22426	23314	22401	20919	**22487**
2011	21245	23981	23949	24366	24985	22809	23231	21590	25118	24720	24258	23371	**23629**
2010									25103	24898	24018	22858	
2009													
2008													
2007													
2006													
2005													
2004													
2003													
2002													
2001													
2000													
1999													
1998													
1997													
1996													
1995													
1994													
1993													
1992													
1991													
1990													
1989													
1988													
1987													
1986													
1985													
1984													
1983													
1982													
1981													
1980													
1979													
1978													
1977													
1976													
1975													
1974													
1973													
1972													
1971													
1970													

Evoluzione del traffico giornaliero medio annuale (TGM)

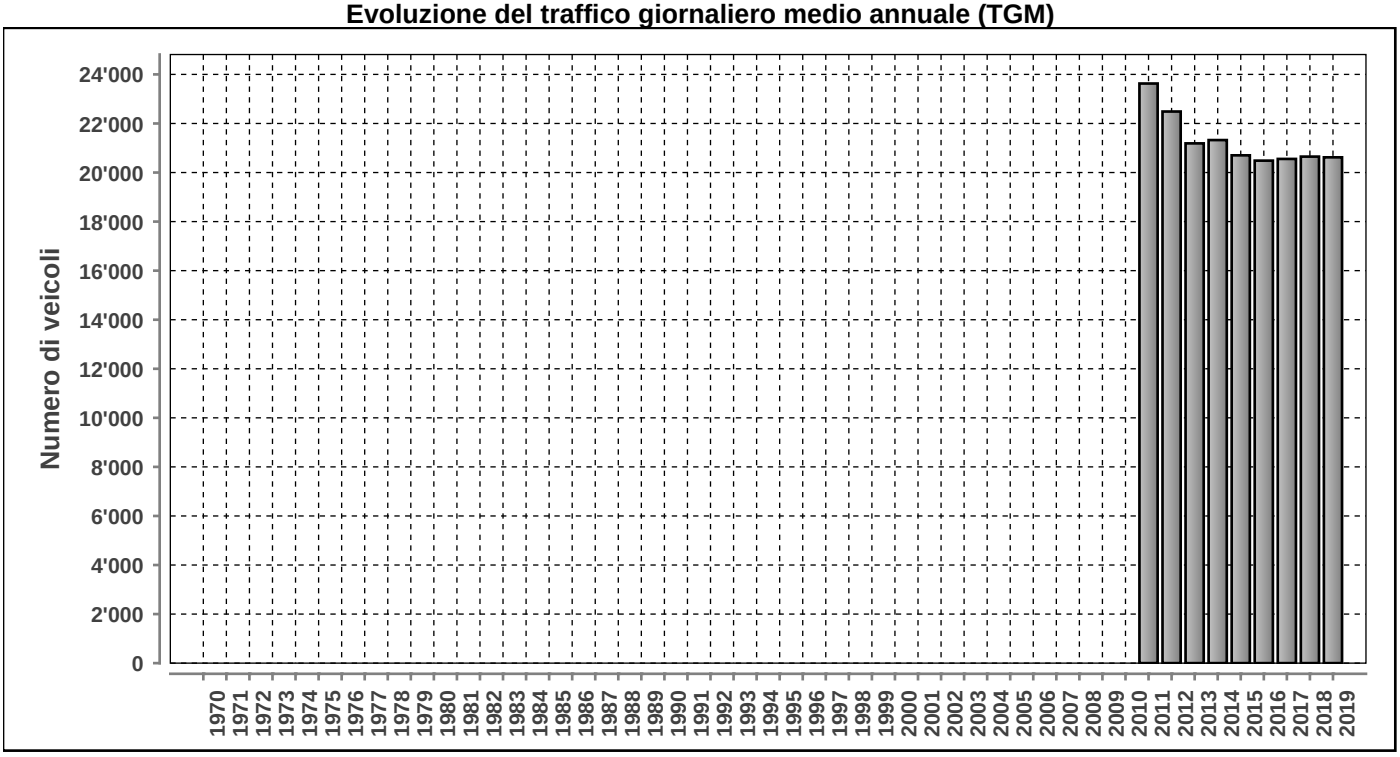

Posto conteggio: **VEZIA VIA SAN GOTTARDO SUD**

Nr: **2503**

Comune: **Vezia**

Base di dati **2019**

Traffico giornaliero medio TGM:	**Dir1 Lugano**	10667	20620
	Dir2 Bellinzona	9953	
Traffico feriale medio TFM:	**Dir1 Lugano**	12188	23574
	Dir2 Bellinzona	11385	

Giorni in funzione:	365
TGM/TFM:	0.875

DISTRIBUZIONE ORARIA DEI FERIALI (LU-VE)

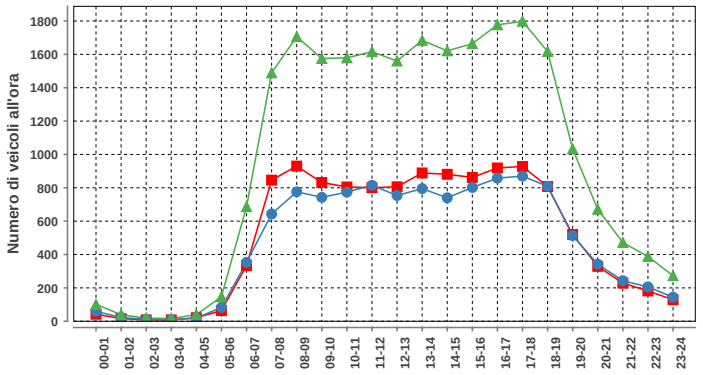

Lunedì-venerdì

ora	Dir1	Dir2	Dir1+2	%
00-01	42	59	101	0.4
01-02	16	23	39	0.2
02-03	8	11	19	0.1
03-04	8	8	16	0.1
04-05	21	19	40	0.2
05-06	64	83	147	0.6
06-07	334	353	687	2.9
07-08	846	643	1489	6.3
08-09	930	776	1706	7.2
09-10	832	743	1575	6.7
10-11	805	774	1579	6.7
11-12	801	815	1616	6.9
12-13	806	754	1560	6.6
13-14	889	795	1684	7.1
14-15	881	740	1621	6.9
15-16	862	802	1664	7.1
16-17	919	858	1777	7.5
17-18	928	870	1798	7.6
18-19	808	809	1617	6.9
19-20	520	513	1033	4.4
20-21	329	342	671	2.8
21-22	229	243	472	2.0
22-23	182	206	388	1.6
23-24	129	144	273	1.2
Total	12189	11383	23572	100

DISTRIBUZIONE ORARIA DEL SABATO

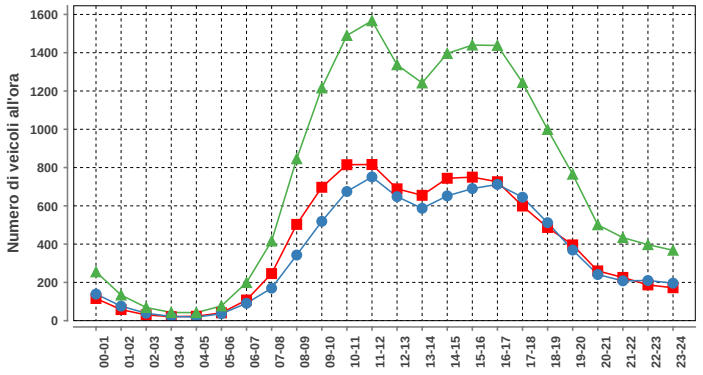

Sabato

ora	Dir1	Dir2	Dir1+2	%
00-01	116	139	255	1.4
01-02	58	76	134	0.7
02-03	30	39	69	0.4
03-04	21	22	43	0.2
04-05	23	19	42	0.2
05-06	41	36	77	0.4
06-07	108	91	199	1.1
07-08	246	170	416	2.3
08-09	503	343	846	4.7
09-10	697	519	1216	6.8
10-11	815	675	1490	8.3
11-12	816	751	1567	8.7
12-13	689	648	1337	7.5
13-14	655	587	1242	6.9
14-15	744	652	1396	7.8
15-16	750	690	1440	8.0
16-17	726	712	1438	8.0
17-18	599	645	1244	6.9
18-19	487	512	999	5.6
19-20	396	369	765	4.3
20-21	260	241	501	2.8
21-22	226	208	434	2.4
22-23	187	210	397	2.2
23-24	172	196	368	2.1
Total	9365	8550	17915	100

DISTRIBUZIONE ORARIA DELLA DOMENICA

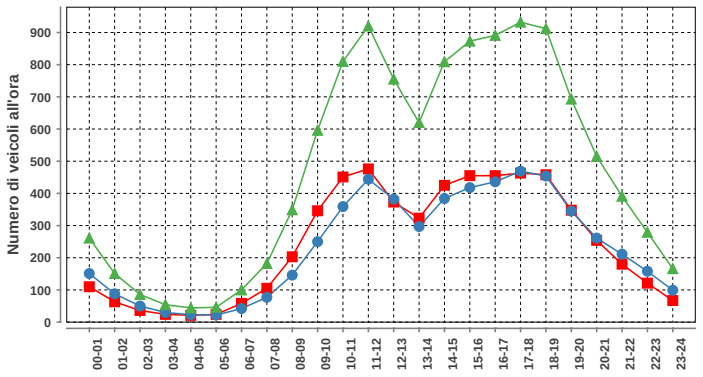

Domenica

ora	Dir1	Dir2	Dir1+2	%
00-01	110	151	261	2.3
01-02	63	88	151	1.3
02-03	36	50	86	0.8
03-04	24	30	54	0.5
04-05	21	23	44	0.4
05-06	24	22	46	0.4
06-07	58	42	100	0.9
07-08	105	77	182	1.6
08-09	203	146	349	3.1
09-10	346	250	596	5.2
10-11	451	359	810	7.1
11-12	476	444	920	8.0
12-13	373	382	755	6.6
13-14	323	297	620	5.4
14-15	425	384	809	7.1
15-16	455	418	873	7.6
16-17	455	436	891	7.8
17-18	463	469	932	8.2
18-19	458	454	912	8.0
19-20	348	345	693	6.1
20-21	254	261	515	4.5
21-22	180	211	391	3.4
22-23	121	158	279	2.4
23-24	67	99	166	1.5
Total	5839	5596	11435	100

DISTRIBUZIONE SETTIMANALE

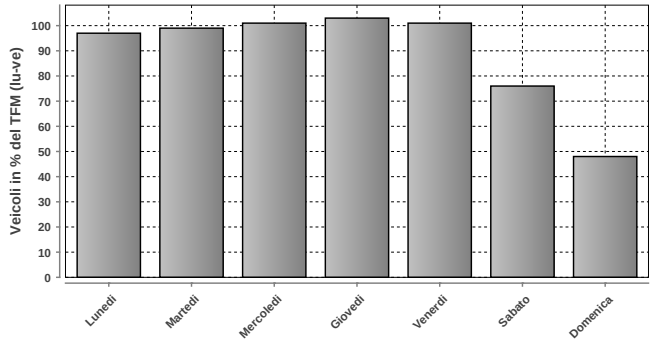

DISTRIBUZIONE SETTIMANALE

Giorno	Media	% TFM	% TGM
Lunedì	22772	97	110
Martedì	23242	99	113
Mercoledì	23876	101	116
Giovedì	24266	103	118
Venerdì	23757	101	115
Sabato	18015	76	87
Domenica	11428	48	55
Traffico settimanale			715

DISTRIBUZIONE ANNUALE

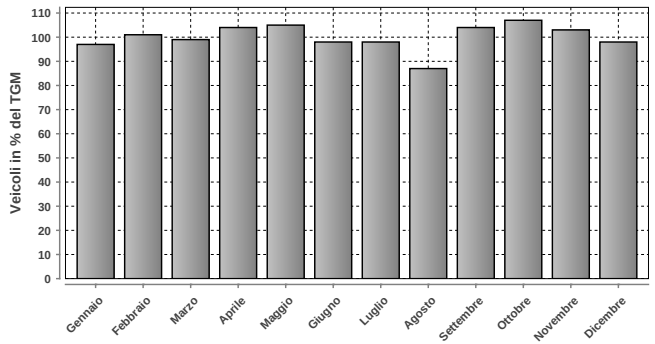

DISTRIBUZIONE ANNUALE

Mese	Media	% TGM
Gennaio	19934	97
Febbraio	20827	101
Marzo	20409	99
Aprile	21356	104
Maggio	21651	105
Giugno	20259	98
Luglio	20121	98
Agosto	17891	87
Settembre	21456	104
Ottobre	22101	107
Novembre	21329	103
Dicembre	20190	98
TGM	20620	100

	Giorno	Data	Dir1 Lugano	Dir2 Bellinzona	Tot 2 dir
Massimo giornaliero	mercoledì	29.05.2019	14268	12954	27222

	Giorno	Ora	Data	Dir1 Lugano	Dir2 Bellinzona	Tot 2 dir
Massimo orario	venerdì	17-18	04.10.2019	1011	1002	2013

Osservazioni:

Dati:

Dipartimento del Territorio
Sezione della Mobilit

Elaborazione:

Osservatorio Ambientale
Svizzera Italiana

Dipartimento del Territorio
Sezione della mobilit

2504 - VEZIA DIRAMAZIONE CUREGLIA

Evoluzione del traffico giornaliero (TGM) mensile e annuale

Anno	Gennaio	Febbraio	Marzo	Aprile	Maggio	Giugno	Luglio	Agosto	Settembre	Ottobre	Novembre	Dicembre	TGM
2019	13074	13701	13662	14167	14510	13361	13085	11798	14289	14520	14043	13070	**13602**
2018	12737	13556	13923	14106	14160	14058	12719	11952	14191	14653	14158	13236	**13616**
2017	12373	13529	14201	13895	14369	13763	12914	12187	14511	14627	14233	12736	**13595**
2016	12490	13522	13523	14676	13658	14225	11943	11818	14363	14049	13989	13269	**13459**
2015	12386	13183	13826	14467	13905	14130	13322	11771	14529	14463	14510	13404	**13654**
2014	12176	13456	13437	14260	14137	13841	14241	12272	14624	14400	13898	13139	**13654**
2013	12839	13203	13589	14259	13879	14201		11543	14059	14353	13796	12940	**13479**
2012	14513	15486	16634	16102	16560	15987	14917	12215	14350	14924	14277	12912	**14899**
2011	14172	16239	16473	16671	17245	15283	15200	14158	17281	17001	16766	15550	**15998**
2010									17102	16986	16350	15028	
2009													
2008													
2007													
2006													
2005													
2004													
2003													
2002													
2001													
2000													
1999													
1998													
1997													
1996													
1995													
1994													
1993													
1992													
1991													
1990													
1989													
1988													
1987													
1986													
1985													
1984													
1983													
1982													
1981													
1980													
1979													
1978													
1977													
1976													
1975													
1974													
1973													
1972													
1971													
1970													

Evoluzione del traffico giornaliero medio annuale (TGM)

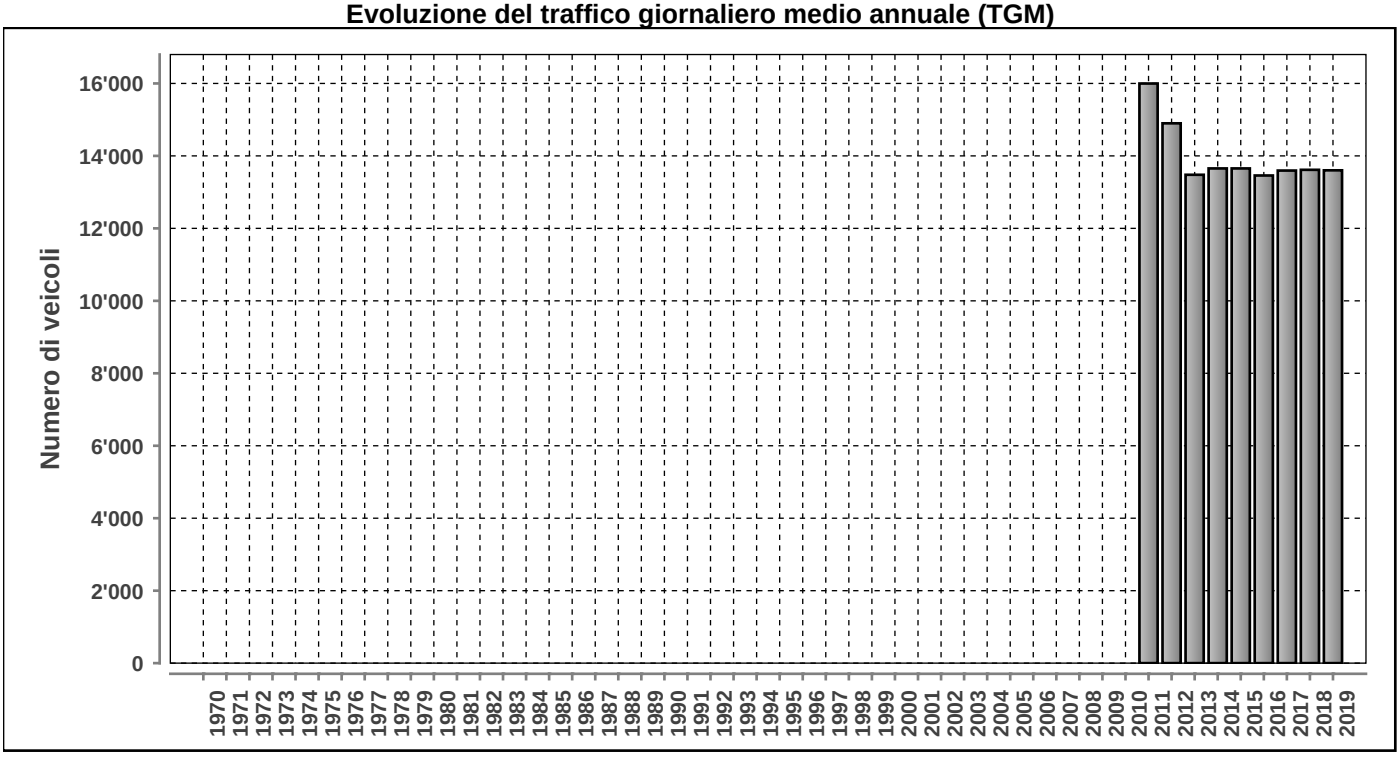

Posto conteggio: **VEZIA DIRAMAZIONE CUREGLIA** | Nr: **2504** | Comune: **Vezia** | Base di dati **2019**

DISTRIBUZIONE ORARIA DEI FERIALI (LU-VE)

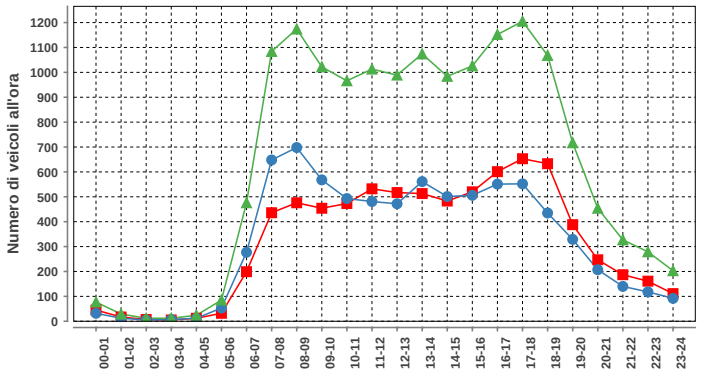

Lunedì-venerdì				
ora	Dir1	Dir2	Dir1+2	%
00-01	45	32	77	0.5
01-02	17	12	29	0.2
02-03	7	5	12	0.1
03-04	5	7	12	0.1
04-05	12	12	24	0.2
05-06	32	53	85	0.6
06-07	199	277	476	3.1
07-08	436	648	1084	7.0
08-09	476	698	1174	7.6
09-10	454	568	1022	6.6
10-11	473	493	966	6.3
11-12	532	481	1013	6.6
12-13	517	472	989	6.4
13-14	513	561	1074	7.0
14-15	483	501	984	6.4
15-16	520	506	1026	6.6
16-17	601	551	1152	7.5
17-18	653	552	1205	7.8
18-19	633	435	1068	6.9
19-20	388	329	717	4.6
20-21	247	207	454	2.9
21-22	187	140	327	2.1
22-23	161	118	279	1.8
23-24	111	92	203	1.3
Total	7702	7750	15452	100

DISTRIBUZIONE ORARIA DEL SABATO

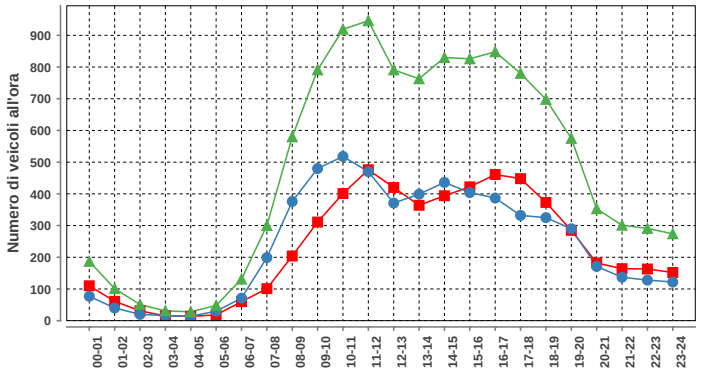

Sabato				
ora	Dir1	Dir2	Dir1+2	%
00-01	110	77	187	1.6
01-02	61	40	101	0.9
02-03	31	20	51	0.4
03-04	15	16	31	0.3
04-05	14	14	28	0.2
05-06	18	30	48	0.4
06-07	60	71	131	1.1
07-08	101	199	300	2.6
08-09	204	376	580	5.1
09-10	311	480	791	6.9
10-11	401	518	919	8.0
11-12	476	470	946	8.3
12-13	420	371	791	6.9
13-14	364	399	763	6.7
14-15	394	436	830	7.3
15-16	422	404	826	7.2
16-17	461	387	848	7.4
17-18	448	332	780	6.8
18-19	373	325	698	6.1
19-20	285	290	575	5.0
20-21	182	171	353	3.1
21-22	164	137	301	2.6
22-23	163	128	291	2.5
23-24	152	122	274	2.4
Total	5630	5813	11443	100

DISTRIBUZIONE ORARIA DELLA DOMENICA

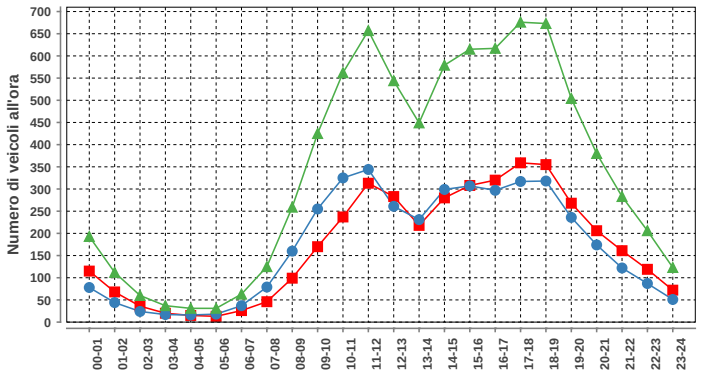

Domenica				
ora	Dir1	Dir2	Dir1+2	%
00-01	115	78	193	2.4
01-02	68	44	112	1.4
02-03	36	24	60	0.7
03-04	20	17	37	0.5
04-05	15	16	31	0.4
05-06	13	18	31	0.4
06-07	26	37	63	0.8
07-08	46	79	125	1.5
08-09	99	160	259	3.2
09-10	170	255	425	5.2
10-11	237	325	562	6.9
11-12	313	344	657	8.0
12-13	283	261	544	6.6
13-14	218	231	449	5.5
14-15	280	299	579	7.1
15-16	308	307	615	7.5
16-17	320	297	617	7.5
17-18	359	317	676	8.2
18-19	355	318	673	8.2
19-20	268	236	504	6.1
20-21	206	174	380	4.6
21-22	161	122	283	3.4
22-23	119	87	206	2.5
23-24	72	51	123	1.5
Total	4107	4097	8204	100

Traffico giornaliero medio TGM:	Dir1 Cureglia	6769	13602
	Dir2 Vezia	6833	
Traffico feriale medio TFM:	Dir1 Cureglia	7701	15454
	Dir2 Vezia	7754	

Giorni in funzione:	365
TGM/TFM:	0.880

DISTRIBUZIONE SETTIMANALE

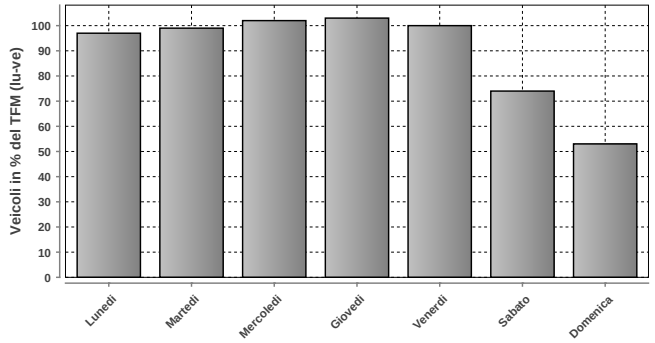

DISTRIBUZIONE SETTIMANALE			
Giorno	Media	% TFM	% TGM
Lunedì	14938	97	110
Martedì	15312	99	113
Mercoledì	15700	102	115
Giovedì	15846	103	116
Venerdì	15502	100	114
Sabato	11499	74	85
Domenica	8202	53	60
Traffico settimanale			713

DISTRIBUZIONE ANNUALE

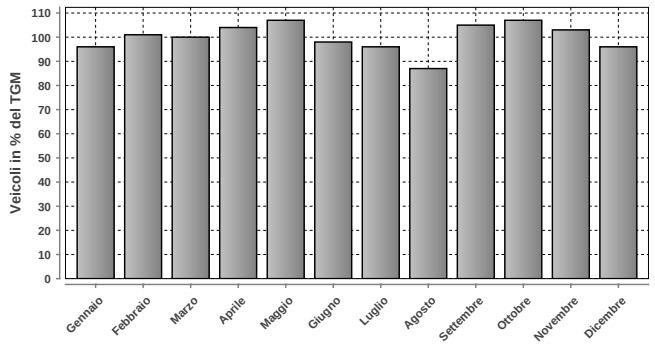

DISTRIBUZIONE ANNUALE		
Mese	Media	% TGM
Gennaio	13074	96
Febbraio	13701	101
Marzo	13662	100
Aprile	14167	104
Maggio	14510	107
Giugno	13361	98
Luglio	13085	96
Agosto	11798	87
Settembre	14289	105
Ottobre	14520	107
Novembre	14043	103
Dicembre	13070	96
TGM	13602	100

Massimo giornaliero	Giorno	Data	Dir1 Cureglia	Dir2 Vezia	Tot 2 dir
	mercoledì	29.05.2019	8701	9033	17734

Massimo orario	Giorno	Ora	Data	Dir1 Cureglia	Dir2 Vezia	Tot 2 dir
	mercoledì	17-18	17.04.2019	733	674	1407

Osservazioni:

Dati:

Dipartimento del Territorio
Sezione della Mobilit

Elaborazione:

Osservatorio Ambientale
Svizzera Italiana

Dipartimento del Territorio
Sezione della mobilit

2505 - VEZIA VIA SAN GOTTARDO NORD

Evoluzione del traffico giornaliero (TGM) mensile e annuale

Anno	Gennaio	Febbraio	Marzo	Aprile	Maggio	Giugno	Luglio	Agosto	Settembre	Ottobre	Novembre	Dicembre	TGM
2019	13751	14629	14347	15157	15301	14281	14312	12188	15160	15566	14933	13788	**14445**
2018	13356	14277	14802	15021	14965	14967	13896	12455	15068	15779	15118	13945	**14466**
2017	13153	14560	15239	14778	15169	14455	13960	12663	15202	15473	15023	13507	**14415**
2016	13232	14784	14788	16043	14699	15383	13767	12465	15519	15045	14981	14227	**14571**
2015	13499	14598	15124	15781	14888	15209	14794	12482	15691	15691	15638	14587	**14825**
2014	13626	15191	15245	16377	15809	14890	14941	12297	15841	15778	15249	14391	**14959**
2013	14220	14973	15058	15898	15440	16038		12731	15764	16215	15501	14459	**15106**
2012	16056	17423	18434	17899	18439	17980	16863	13251	15822	16574	15874	14395	**16574**
2011	15608	17943	18060	18423	18995	17005	17847	16257	19034	18514	18213	17117	**17747**
2010									18739	18346	17869	16632	
2009													
2008													
2007													
2006													
2005													
2004													
2003													
2002													
2001													
2000													
1999													
1998													
1997													
1996													
1995													
1994													
1993													
1992													
1991													
1990													
1989													
1988													
1987													
1986													
1985													
1984													
1983													
1982													
1981													
1980													
1979													
1978													
1977													
1976													
1975													
1974													
1973													
1972													
1971													
1970													

Evoluzione del traffico giornaliero medio annuale (TGM)

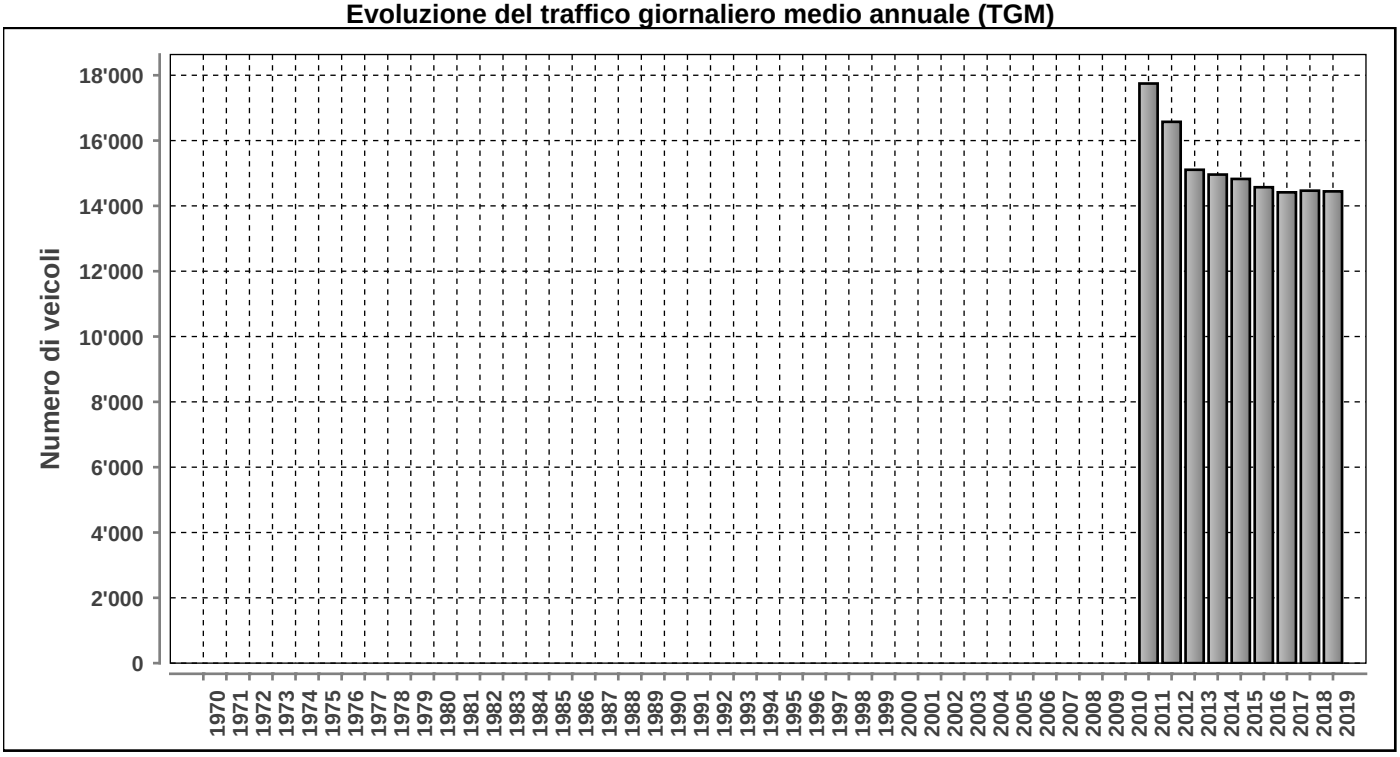

Posto conteggio: **VEZIA VIA SAN GOTTARDO NORD**

Nr: **2505**

Comune: **Vezia**

Base di dati **2019**

DISTRIBUZIONE ORARIA DEI FERIALI (LU-VE)

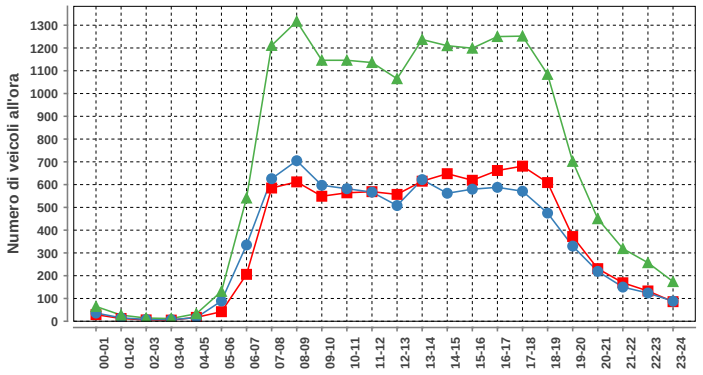

Lunedì-venerdì				
ora	Dir1	Dir2	Dir1+2	%
00-01	29	36	65	0.4
01-02	12	15	27	0.2
02-03	6	8	14	0.1
03-04	5	7	12	0.1
04-05	17	16	33	0.2
05-06	42	89	131	0.8
06-07	206	335	541	3.2
07-08	585	626	1211	7.1
08-09	612	705	1317	7.8
09-10	549	597	1146	6.7
10-11	564	582	1146	6.7
11-12	569	567	1136	6.7
12-13	557	508	1065	6.3
13-14	615	622	1237	7.3
14-15	648	562	1210	7.1
15-16	619	580	1199	7.1
16-17	662	588	1250	7.4
17-18	681	571	1252	7.4
18-19	609	475	1084	6.4
19-20	372	330	702	4.1
20-21	231	219	450	2.7
21-22	169	150	319	1.9
22-23	133	124	257	1.5
23-24	86	88	174	1.0
Total	8578	8400	16978	100

DISTRIBUZIONE ORARIA DEL SABATO

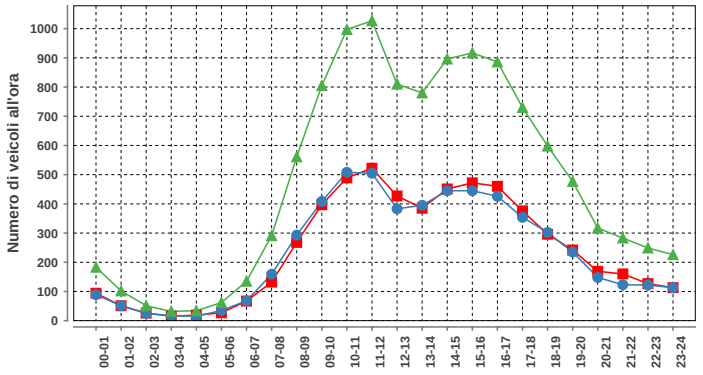

Sabato				
ora	Dir1	Dir2	Dir1+2	%
00-01	94	89	183	1.6
01-02	51	51	102	0.9
02-03	26	25	51	0.4
03-04	15	17	32	0.3
04-05	19	15	34	0.3
05-06	27	35	62	0.5
06-07	67	68	135	1.2
07-08	132	159	291	2.5
08-09	268	293	561	4.9
09-10	397	408	805	7.0
10-11	489	508	997	8.7
11-12	522	505	1027	9.0
12-13	427	383	810	7.1
13-14	385	395	780	6.8
14-15	451	445	896	7.8
15-16	472	445	917	8.0
16-17	460	426	886	7.7
17-18	376	354	730	6.4
18-19	296	302	598	5.2
19-20	242	235	477	4.2
20-21	169	148	317	2.8
21-22	160	123	283	2.5
22-23	127	122	249	2.2
23-24	113	113	226	2.0
Total	5785	5664	11449	100

DISTRIBUZIONE ORARIA DELLA DOMENICA

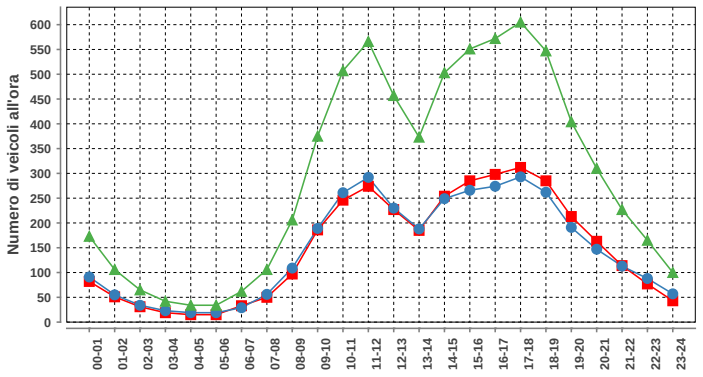

Domenica				
ora	Dir1	Dir2	Dir1+2	%
00-01	82	91	173	2.4
01-02	51	55	106	1.5
02-03	31	34	65	0.9
03-04	19	23	42	0.6
04-05	15	19	34	0.5
05-06	15	19	34	0.5
06-07	33	29	62	0.9
07-08	50	56	106	1.5
08-09	97	109	206	2.9
09-10	186	189	375	5.3
10-11	246	261	507	7.2
11-12	274	292	566	8.0
12-13	227	230	457	6.4
13-14	185	188	373	5.3
14-15	254	249	503	7.1
15-16	285	266	551	7.8
16-17	298	274	572	8.1
17-18	312	293	605	8.5
18-19	285	262	547	7.7
19-20	213	191	404	5.7
20-21	163	147	310	4.4
21-22	114	113	227	3.2
22-23	77	88	165	2.3
23-24	43	57	100	1.4
Total	3555	3535	7090	100

Traffico giornaliero medio TGM:	**Dir1 Lugano**	7295	14445
	Dir2 Bellinzona	7150	
Traffico feriale medio TFM:	**Dir1 Lugano**	8580	16979
	Dir2 Bellinzona	8399	

Giorni in funzione:	365
TGM/TFM:	0.851

DISTRIBUZIONE SETTIMANALE

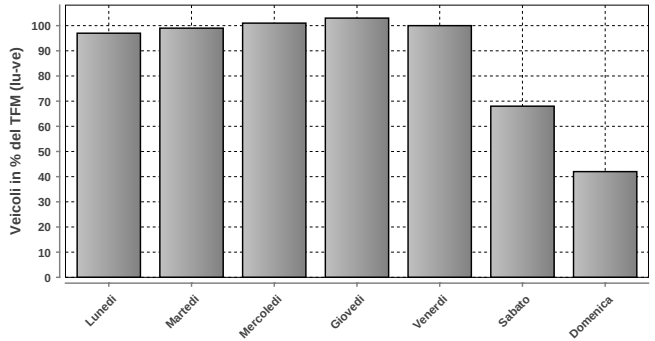

DISTRIBUZIONE SETTIMANALE			
Giorno	**Media**	**% TFM**	**% TGM**
Lunedì	16542	97	115
Martedì	16794	99	116
Mercoledì	17174	101	119
Giovedì	17435	103	121
Venerdì	16982	100	118
Sabato	11512	68	80
Domenica	7086	42	49
Traffico settimanale			717

DISTRIBUZIONE ANNUALE

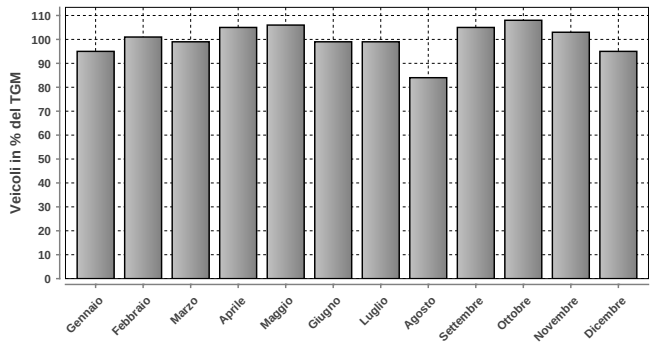

DISTRIBUZIONE ANNUALE		
Mese	**Media**	**% TGM**
Gennaio	13751	95
Febbraio	14629	101
Marzo	14347	99
Aprile	15157	105
Maggio	15301	106
Giugno	14281	99
Luglio	14312	99
Agosto	12188	84
Settembre	15160	105
Ottobre	15566	108
Novembre	14933	103
Dicembre	13788	95
TGM	14445	100

Massimo giornaliero	**Giorno**	**Data**	**Dir1 Lugano**	**Dir2 Bellinzona**	**Tot 2 dir**
	mercoledì	29.05.2019	10190	9909	20099

Massimo orario	**Giorno**	**Ora**	**Data**	**Dir1 Lugano**	**Dir2 Bellinzona**	**Tot 2 dir**
	domenica	10-11	02.06.2019	652	1074	1726

Osservazioni:

Dati:

Dipartimento del Territorio
Sezione della Mobilit

Elaborazione:

Osservatorio Ambientale
Svizzera Italiana

Dipartimento del Territorio
Sezione della mobilit

2515 - SV. LUGANO NORD DA PER SUD

Evoluzione del traffico giornaliero (TGM) mensile e annuale

Anno	Gennaio	Febbraio	Marzo	Aprile	Maggio	Giugno	Luglio	Agosto	Settembre	Ottobre	Novembre	Dicembre	TGM
2019	25072		25792	26514	25632	24775	25068	21052	27380	28195	26806	24324	**25497**
2018									26898	28199	28543	24231	
2017	24148	24225	27501	25636	26985	25470	24390						
2016	23650	26516	26340	28076	25892	27481	24192	21337		27608			**25759**
2015	23729	25554	26632	27110	25856	26441	25891	20326	25563	28493	27864	25251	**25731**
2014	22240	26025		25885	25449	23590	24918	20181	26757		26591	24817	**24806**
2013													
2012													
2011													
2010													
2009													
2008													
2007													
2006													
2005													
2004													
2003													
2002													
2001													
2000													
1999													
1998													
1997													
1996													
1995													
1994													
1993													
1992													
1991													
1990													
1989													
1988													
1987													
1986													
1985													
1984													
1983													
1982													
1981													
1980													
1979													
1978													
1977													
1976													
1975													
1974													
1973													
1972													
1971													
1970													

Evoluzione del traffico giornaliero medio annuale (TGM)

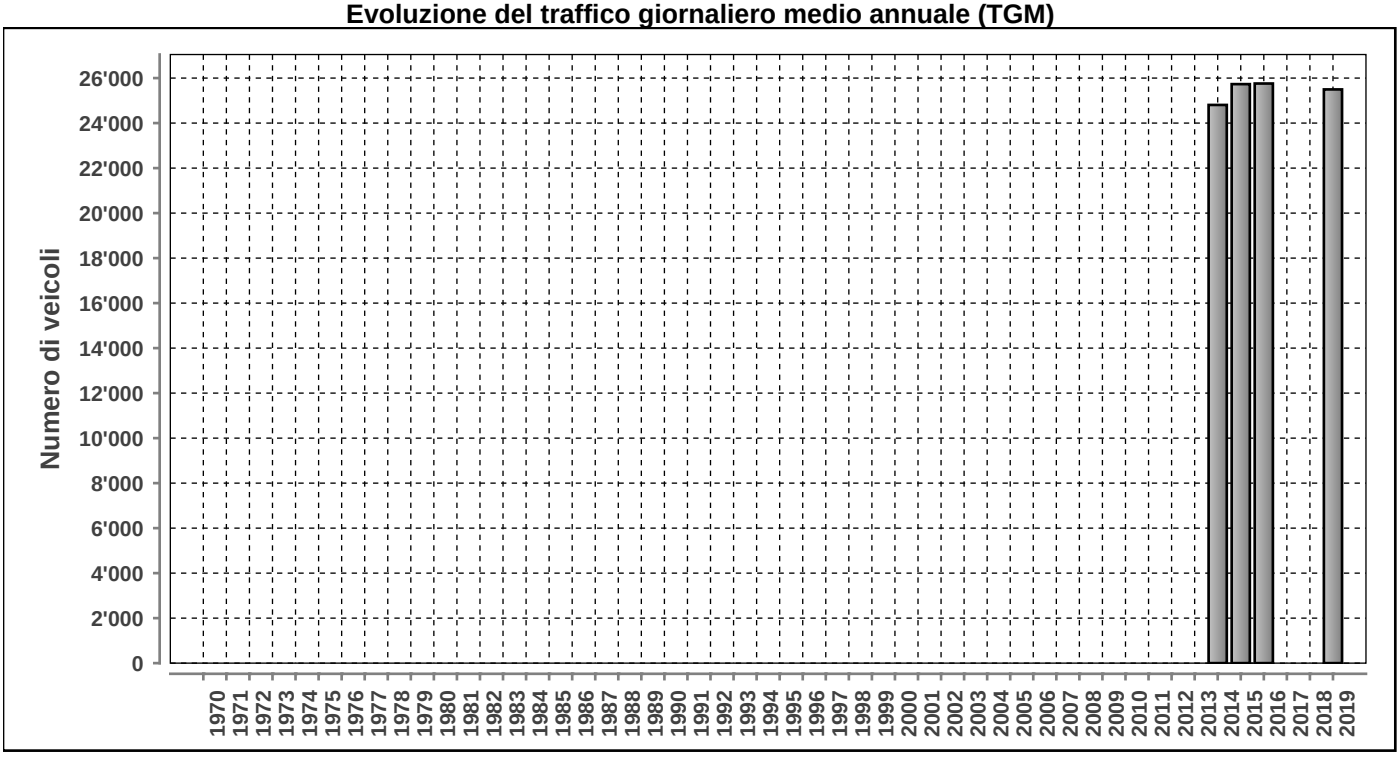

Posto conteggio: **SV. LUGANO NORD DA PER SUD** | Nr: **2515** | Comune: **Vezia** | Base di dati **2019**

DISTRIBUZIONE ORARIA DEI FERIALI (LU-VE)

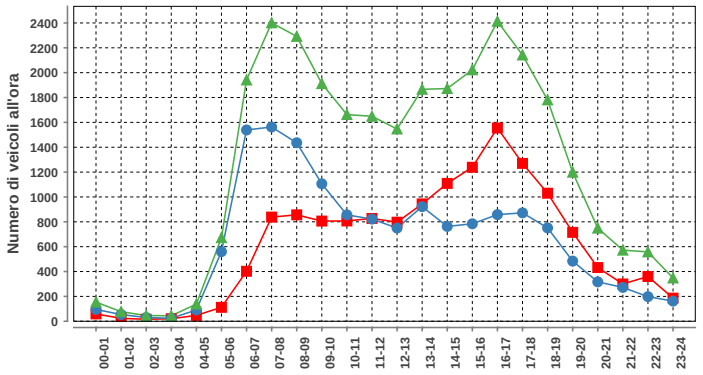

Lunedì-venerdì				
ora	Dir1	Dir2	Dir1+2	%
00-01	59	95	154	0.5
01-02	23	54	77	0.3
02-03	16	30	46	0.2
03-04	20	24	44	0.1
04-05	47	91	138	0.5
05-06	112	560	672	2.2
06-07	402	1539	1941	6.5
07-08	838	1563	2401	8.0
08-09	856	1436	2292	7.6
09-10	806	1106	1912	6.4
10-11	807	856	1663	5.5
11-12	827	822	1649	5.5
12-13	797	750	1547	5.1
13-14	944	922	1866	6.2
14-15	1109	763	1872	6.2
15-16	1239	784	2023	6.7
16-17	1555	858	2413	8.0
17-18	1270	872	2142	7.1
18-19	1030	751	1781	5.9
19-20	715	484	1199	4.0
20-21	432	317	749	2.5
21-22	300	272	572	1.9
22-23	360	198	558	1.9
23-24	186	162	348	1.2
Total	14750	15309	30059	100

DISTRIBUZIONE ORARIA DEL SABATO

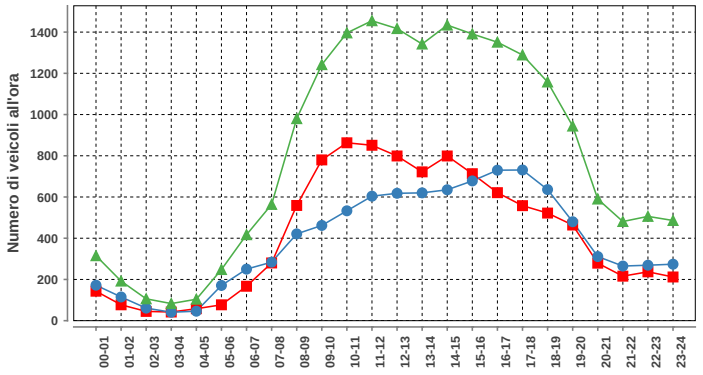

Sabato				
ora	Dir1	Dir2	Dir1+2	%
00-01	143	172	315	1.6
01-02	77	115	192	1.0
02-03	45	61	106	0.5
03-04	42	41	83	0.4
04-05	58	46	104	0.5
05-06	77	171	248	1.3
06-07	167	250	417	2.1
07-08	280	284	564	2.9
08-09	559	421	980	5.0
09-10	780	462	1242	6.4
10-11	863	533	1396	7.2
11-12	851	604	1455	7.5
12-13	799	618	1417	7.3
13-14	722	620	1342	6.9
14-15	799	635	1434	7.4
15-16	713	678	1391	7.1
16-17	621	730	1351	6.9
17-18	558	731	1289	6.6
18-19	522	636	1158	5.9
19-20	464	480	944	4.8
20-21	279	311	590	3.0
21-22	216	265	481	2.5
22-23	237	269	506	2.6
23-24	212	274	486	2.5
Total	10084	9407	19491	100

DISTRIBUZIONE ORARIA DELLA DOMENICA

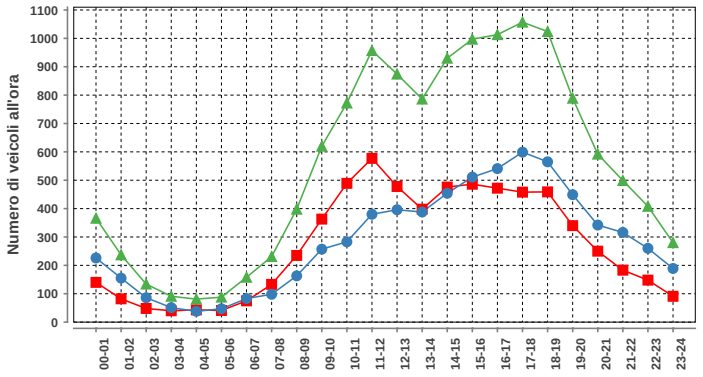

Domenica				
ora	Dir1	Dir2	Dir1+2	%
00-01	140	226	366	2.7
01-02	82	155	237	1.8
02-03	48	86	134	1.0
03-04	40	51	91	0.7
04-05	43	38	81	0.6
05-06	41	47	88	0.7
06-07	75	83	158	1.2
07-08	133	98	231	1.7
08-09	235	163	398	3.0
09-10	363	257	620	4.6
10-11	489	283	772	5.8
11-12	577	380	957	7.2
12-13	478	396	874	6.5
13-14	398	388	786	5.9
14-15	476	454	930	6.9
15-16	486	511	997	7.5
16-17	472	541	1013	7.6
17-18	458	599	1057	7.9
18-19	459	565	1024	7.7
19-20	340	449	789	5.9
20-21	250	342	592	4.4
21-22	183	316	499	3.7
22-23	148	260	408	3.0
23-24	91	189	280	2.1
Total	6505	6877	13382	100

Traffico giornaliero medio TGM:	Dir1 Per sud	12584	25497
	Dir2 Da sud	12914	
Traffico feriale medio TFM:	Dir1 Per sud	14750	30058
	Dir2 Da sud	15308	

Giorni in funzione:	351
TGM/TFM:	0.848

DISTRIBUZIONE SETTIMANALE

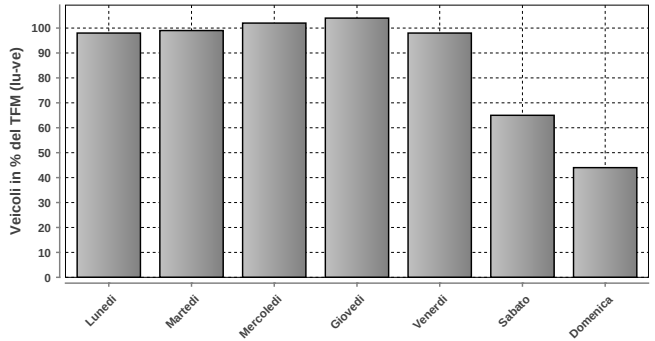

DISTRIBUZIONE SETTIMANALE			
Giorno	Media	% TFM	% TGM
Lunedì	29433	98	115
Martedì	29709	99	117
Mercoledì	30596	102	120
Giovedì	31215	104	122
Venerdì	29410	98	115
Sabato	19604	65	77
Domenica	13373	44	52
Traffico settimanale			719

DISTRIBUZIONE ANNUALE

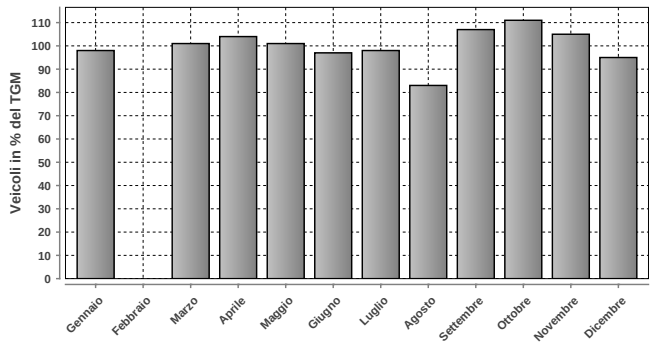

DISTRIBUZIONE ANNUALE		
Mese	Media	% TGM
Gennaio	25072	98
Febbraio	n.d.	n.d.
Marzo	25792	101
Aprile	26514	104
Maggio	25632	101
Giugno	24775	97
Luglio	25068	98
Agosto	21052	83
Settembre	27380	107
Ottobre	28195	111
Novembre	26806	105
Dicembre	24324	95
TGM	25497	100

	Giorno	Data	Dir1 Per sud	Dir2 Da sud	Tot 2 dir
Massimo giornaliero	giovedì	19.12.2019	16299	17128	33427

	Giorno	Ora	Data	Dir1 Per sud	Dir2 Da sud	Tot 2 dir
Massimo orario	venerdì	16-17	10.05.2019	1875	959	2834

Osservazioni:

Dati:

Dipartimento del Territorio
Sezione della Mobilit

Elaborazione:

OASI
Osservatorio Ambientale
Svizzera Italiana

Dipartimento del Territorio
Sezione della mobilit

2516 - SV. LUGANO NORD DA E PER NORD

Evoluzione del traffico giornaliero (TGM) mensile e annuale

Anno	Gennaio	Febbraio	Marzo	Aprile	Maggio	Giugno	Luglio	Agosto	Settembre	Ottobre	Novembre	Dicembre	TGM
2019	22487	23881	24138	24955	24943	24204	24811	23129	25703	25865	23874	22410	**24180**
2018									26086	26494	25201	22287	
2017	21275	23643	25186	24765	25264	24739	24693						
2016	20885	23158	24192	25765	24604	24965	24031	23483		24852		22652	**24078**
2015	20857	22071	23657	24223	23428	23708	24201	21999			24564	22464	**23283**
2014		21992		23344	23072	23039	23379	21858	25008	24858	23908	21487	**23017**
2013													
2012													
2011													
2010													
2009													
2008													
2007													
2006													
2005													
2004													
2003													
2002													
2001													
2000													
1999													
1998													
1997													
1996													
1995													
1994													
1993													
1992													
1991													
1990													
1989													
1988													
1987													
1986													
1985													
1984													
1983													
1982													
1981													
1980													
1979													
1978													
1977													
1976													
1975													
1974													
1973													
1972													
1971													
1970													

Evoluzione del traffico giornaliero medio annuale (TGM)

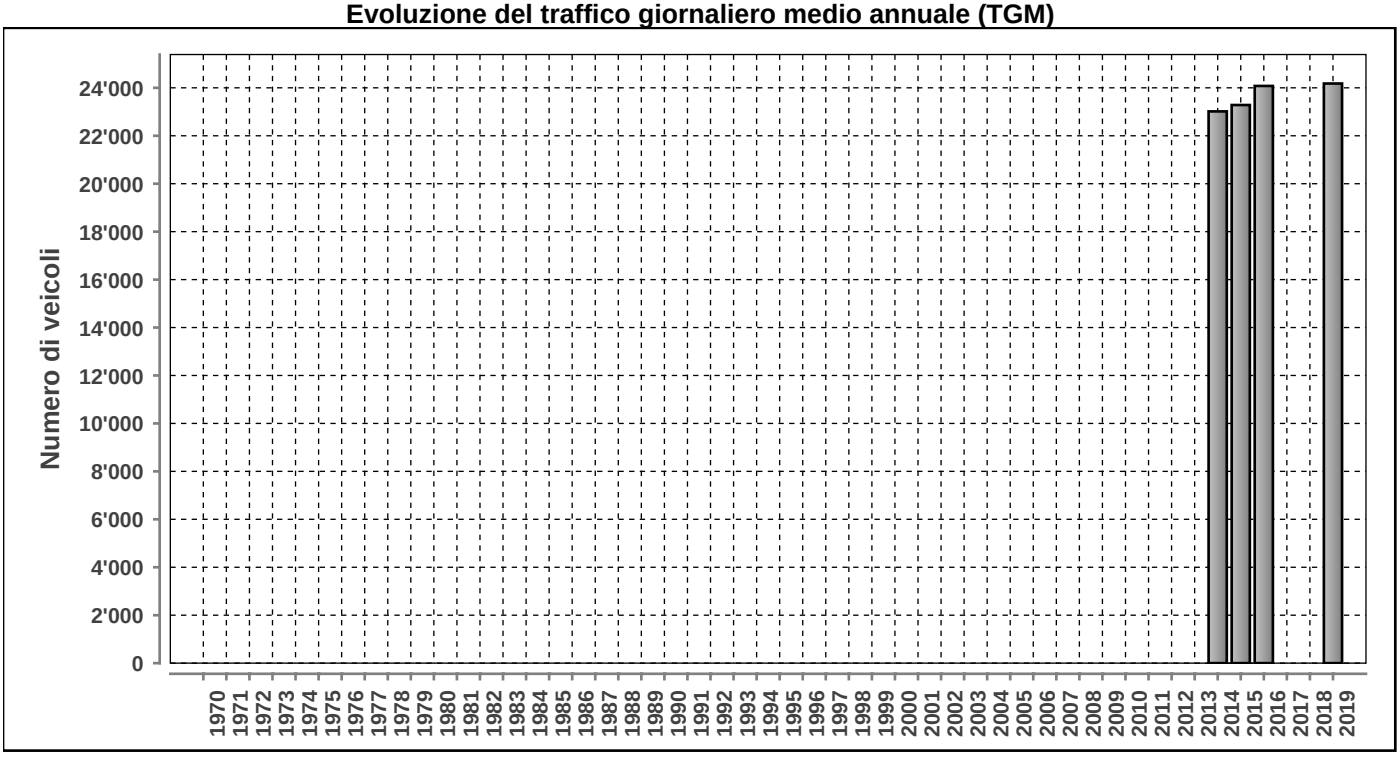

Posto conteggio: **SV. LUGANO NORD DA E PER NORD** | Nr: **2516** | Comune: **Vezia** | Base di dati **2019**

Traffico giornaliero medio TGM:	**Dir1 Per nord**	12192	24180
	Dir2 Da nord	11988	
Traffico feriale medio TFM:	**Dir1 Per nord**	13537	26975
	Dir2 Da nord	13438	

Giorni in funzione:	357
TGM/TFM:	0.896

DISTRIBUZIONE ORARIA DEI FERIALI (LU-VE)

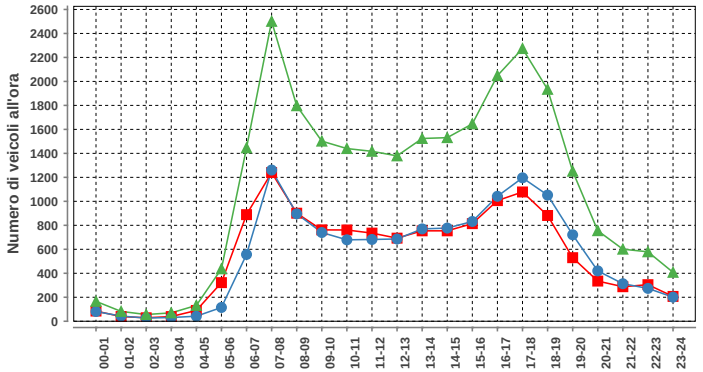

Lunedì-venerdì				
ora	Dir1	Dir2	Dir1+2	%
00-01	85	81	166	0.6
01-02	39	43	82	0.3
02-03	29	27	56	0.2
03-04	39	31	70	0.3
04-05	90	42	132	0.5
05-06	322	115	437	1.6
06-07	889	557	1446	5.4
07-08	1240	1261	2501	9.3
08-09	901	896	1797	6.7
09-10	762	740	1502	5.6
10-11	761	679	1440	5.3
11-12	735	682	1417	5.3
12-13	693	686	1379	5.1
13-14	754	770	1524	5.6
14-15	754	777	1531	5.7
15-16	814	832	1646	6.1
16-17	1006	1042	2048	7.6
17-18	1078	1196	2274	8.4
18-19	882	1052	1934	7.2
19-20	530	721	1251	4.6
20-21	335	420	755	2.8
21-22	288	313	601	2.2
22-23	305	274	579	2.1
23-24	207	201	408	1.5
Total	13538	13438	26976	100

DISTRIBUZIONE ORARIA DEL SABATO

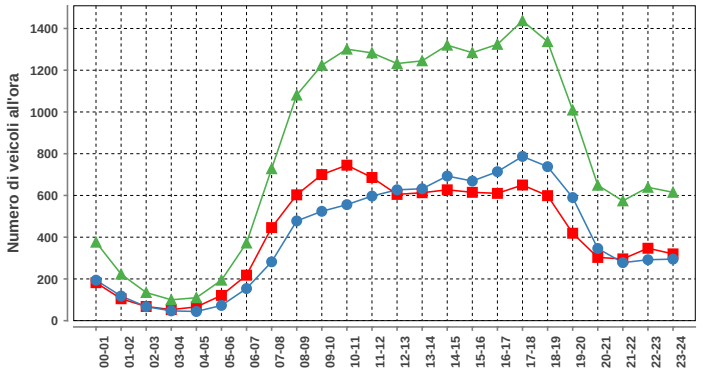

Sabato				
ora	Dir1	Dir2	Dir1+2	%
00-01	182	194	376	1.9
01-02	105	118	223	1.1
02-03	68	67	135	0.7
03-04	53	47	100	0.5
04-05	66	44	110	0.6
05-06	121	73	194	1.0
06-07	218	154	372	1.9
07-08	446	282	728	3.7
08-09	603	478	1081	5.5
09-10	700	524	1224	6.2
10-11	745	556	1301	6.6
11-12	686	597	1283	6.5
12-13	605	627	1232	6.2
13-14	613	632	1245	6.3
14-15	627	693	1320	6.7
15-16	615	669	1284	6.5
16-17	610	714	1324	6.7
17-18	650	787	1437	7.3
18-19	599	738	1337	6.8
19-20	419	590	1009	5.1
20-21	303	346	649	3.3
21-22	296	278	574	2.9
22-23	347	292	639	3.2
23-24	320	295	615	3.1
Total	9997	9795	19792	100

DISTRIBUZIONE ORARIA DELLA DOMENICA

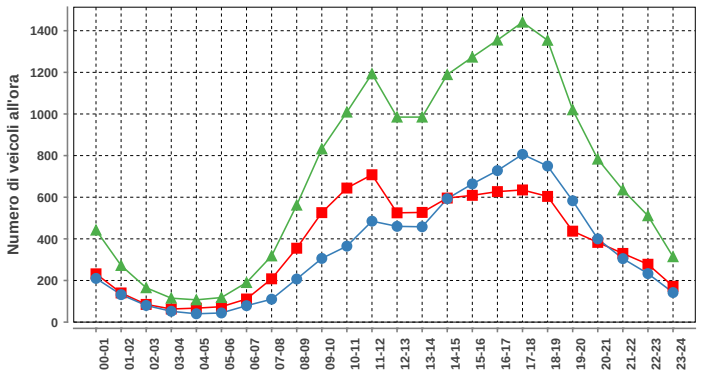

Domenica				
ora	Dir1	Dir2	Dir1+2	%
00-01	232	210	442	2.6
01-02	140	132	272	1.6
02-03	85	80	165	1.0
03-04	63	52	115	0.7
04-05	67	40	107	0.6
05-06	74	44	118	0.7
06-07	111	79	190	1.1
07-08	208	110	318	1.9
08-09	355	207	562	3.3
09-10	526	306	832	4.8
10-11	644	365	1009	5.9
11-12	708	485	1193	6.9
12-13	525	460	985	5.7
13-14	527	458	985	5.7
14-15	596	593	1189	6.9
15-16	609	664	1273	7.4
16-17	627	728	1355	7.9
17-18	635	806	1441	8.4
18-19	604	750	1354	7.9
19-20	437	583	1020	5.9
20-21	383	400	783	4.6
21-22	330	305	635	3.7
22-23	278	233	511	3.0
23-24	172	142	314	1.8
Total	8936	8232	17168	100

DISTRIBUZIONE SETTIMANALE

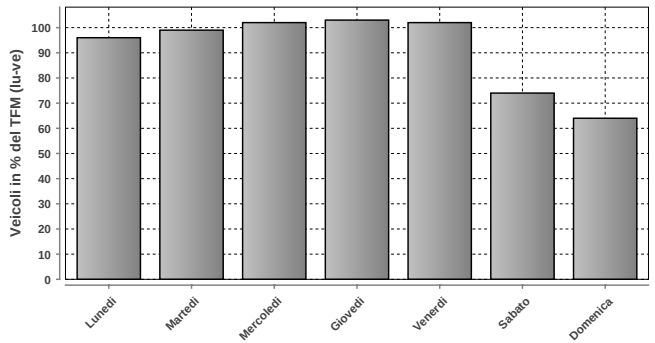

DISTRIBUZIONE SETTIMANALE			
Giorno	**Media**	**% TFM**	**% TGM**
Lunedì	25861	96	107
Martedì	26596	99	110
Mercoledì	27402	102	113
Giovedì	27656	103	114
Venerdì	27407	102	113
Sabato	19830	74	82
Domenica	17159	64	71
Traffico settimanale			711

DISTRIBUZIONE ANNUALE

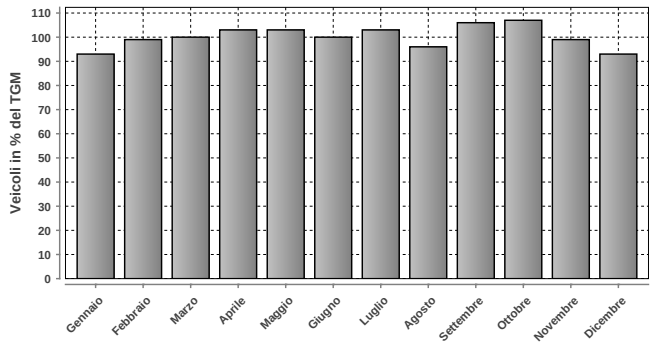

DISTRIBUZIONE ANNUALE		
Mese	**Media**	**% TGM**
Gennaio	22487	93
Febbraio	23881	99
Marzo	24138	100
Aprile	24955	103
Maggio	24943	103
Giugno	24204	100
Luglio	24811	103
Agosto	23129	96
Settembre	25703	106
Ottobre	25865	107
Novembre	23874	99
Dicembre	22410	93
TGM	24180	100

	Giorno	Data	Dir1 Per nord	Dir2 Da nord	Tot 2 dir
Massimo giornaliero	mercoledì	17.04.2019	15125	15895	31020

	Giorno	Ora	Data	Dir1 Per nord	Dir2 Da nord	Tot 2 dir
Massimo orario	martedì	07-08	03.12.2019	1405	1454	2859

Osservazioni:

Dati:

Dipartimento del Territorio
Sezione della Mobilit

Elaborazione:

OASI
Osservatorio Ambientale
Svizzera Italiana

Dipartimento del Territorio
Sezione della mobilit

2517 - MANNO INCROCIO SUGLIO NORD

Evoluzione del traffico giornaliero (TGM) mensile e annuale

Anno	Gennaio	Febbraio	Marzo	Aprile	Maggio	Giugno	Luglio	Agosto	Settembre	Ottobre	Novembre	Dicembre	TGM
2019	27745		28746		29571	27435	29003	24182	29650	30376	29150	26279	**28323**
2018	27335	29359	29370	29182		29064	27683	25009	29366	30696	29344	26347	**28436**
2017	27062	29932	31400	29377	30389	28886	27922	25478	30569	30713		24251	**28785**
2016	26226	29912	29103	30759	29131	31099	28457	25907	31375	31035	30490	27999	**29251**
2015				31581	28407		29833	24929	30902	29322	30924	27560	
2014													
2013													
2012													
2011													
2010													
2009													
2008													
2007													
2006													
2005													
2004													
2003													
2002													
2001													
2000													
1999													
1998													
1997													
1996													
1995													
1994													
1993													
1992													
1991													
1990													
1989													
1988													
1987													
1986													
1985													
1984													
1983													
1982													
1981													
1980													
1979													
1978													
1977													
1976													
1975													
1974													
1973													
1972													
1971													
1970													

Evoluzione del traffico giornaliero medio annuale (TGM)

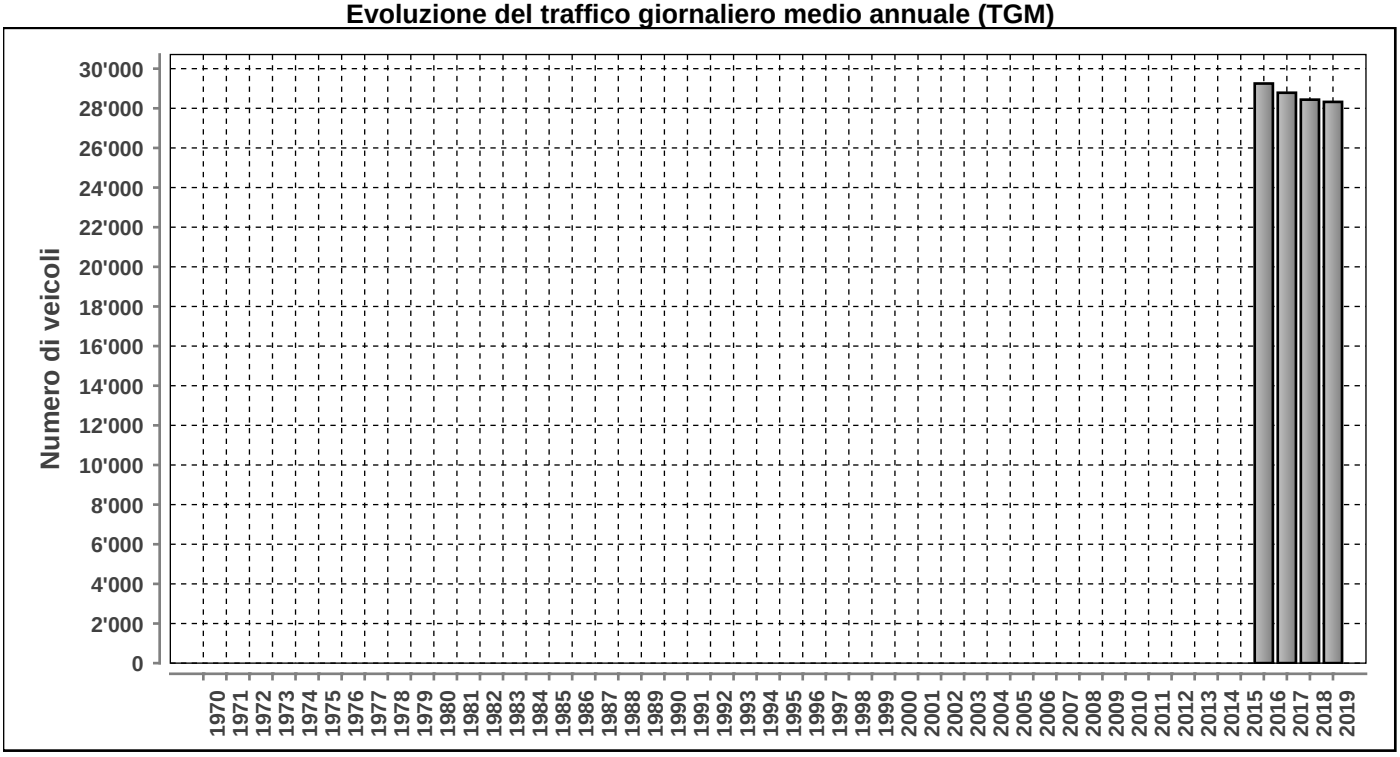

Posto conteggio: **MANNO INCROCIO SUGLIO NORD** | Nr: **2517** | Comune: **Manno** | Base di dati **2019**

DISTRIBUZIONE ORARIA DEI FERIALI (LU-VE)

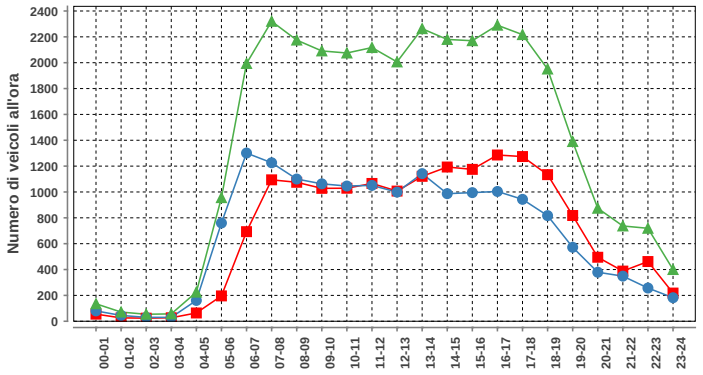

Lunedì-venerdì				
ora	Dir1	Dir2	Dir1+2	%
00-01	55	80	135	0.4
01-02	26	45	71	0.2
02-03	24	30	54	0.2
03-04	27	30	57	0.2
04-05	64	161	225	0.7
05-06	196	760	956	2.9
06-07	693	1301	1994	6.0
07-08	1094	1226	2320	6.9
08-09	1075	1100	2175	6.5
09-10	1028	1063	2091	6.2
10-11	1029	1046	2075	6.2
11-12	1066	1051	2117	6.3
12-13	1007	999	2006	6.0
13-14	1121	1142	2263	6.8
14-15	1193	987	2180	6.5
15-16	1175	995	2170	6.5
16-17	1286	1004	2290	6.8
17-18	1274	943	2217	6.6
18-19	1134	817	1951	5.8
19-20	818	572	1390	4.2
20-21	495	379	874	2.6
21-22	388	349	737	2.2
22-23	462	257	719	2.1
23-24	218	182	400	1.2
Total	16948	16519	33467	100

DISTRIBUZIONE ORARIA DEL SABATO

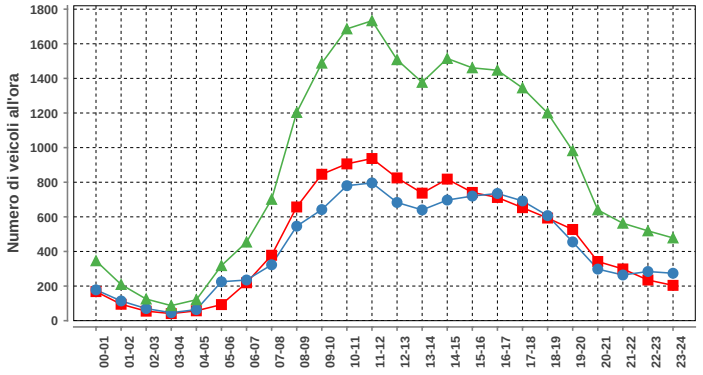

Sabato				
ora	Dir1	Dir2	Dir1+2	%
00-01	168	178	346	1.6
01-02	95	114	209	1.0
02-03	55	70	125	0.6
03-04	41	46	87	0.4
04-05	57	64	121	0.6
05-06	93	225	318	1.5
06-07	219	235	454	2.1
07-08	378	323	701	3.3
08-09	657	546	1203	5.6
09-10	846	642	1488	6.9
10-11	906	780	1686	7.8
11-12	937	796	1733	8.1
12-13	825	683	1508	7.0
13-14	737	640	1377	6.4
14-15	818	697	1515	7.0
15-16	741	720	1461	6.8
16-17	712	735	1447	6.7
17-18	653	692	1345	6.3
18-19	593	607	1200	5.6
19-20	527	455	982	4.6
20-21	342	298	640	3.0
21-22	299	264	563	2.6
22-23	235	284	519	2.4
23-24	204	274	478	2.2
Total	11138	10368	21506	100

DISTRIBUZIONE ORARIA DELLA DOMENICA

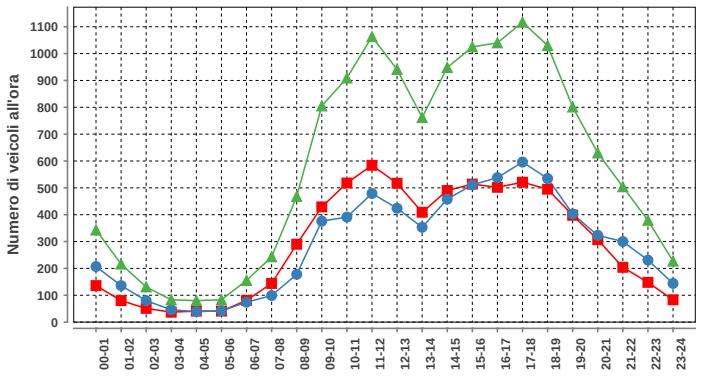

Domenica				
ora	Dir1	Dir2	Dir1+2	%
00-01	136	207	343	2.5
01-02	80	136	216	1.5
02-03	51	80	131	0.9
03-04	37	46	83	0.6
04-05	41	39	80	0.6
05-06	41	42	83	0.6
06-07	81	74	155	1.1
07-08	144	99	243	1.7
08-09	290	178	468	3.3
09-10	429	376	805	5.8
10-11	518	391	909	6.5
11-12	584	479	1063	7.6
12-13	517	424	941	6.7
13-14	409	353	762	5.4
14-15	490	458	948	6.8
15-16	514	511	1025	7.3
16-17	502	538	1040	7.4
17-18	521	596	1117	8.0
18-19	495	535	1030	7.4
19-20	398	403	801	5.7
20-21	307	323	630	4.5
21-22	204	300	504	3.6
22-23	148	231	379	2.7
23-24	83	144	227	1.6
Total	7020	6963	13983	100

Traffico giornaliero medio TGM:	Dir1 Bioggio	14371	28323
	Dir2 Manno	13952	
Traffico feriale medio TFM:	Dir1 Bioggio	16947	33466
	Dir2 Manno	16519	

Giorni in funzione:	336
TGM/TFM:	0.846

DISTRIBUZIONE SETTIMANALE

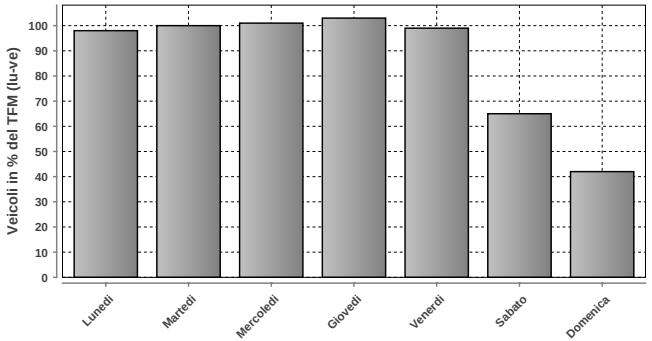

DISTRIBUZIONE SETTIMANALE			
Giorno	Media	% TFM	% TGM
Lunedì	32730	98	116
Martedì	33302	100	118
Mercoledì	33929	101	120
Giovedì	34327	103	121
Venerdì	33084	99	117
Sabato	21617	65	76
Domenica	13975	42	49
Traffico settimanale			717

DISTRIBUZIONE ANNUALE

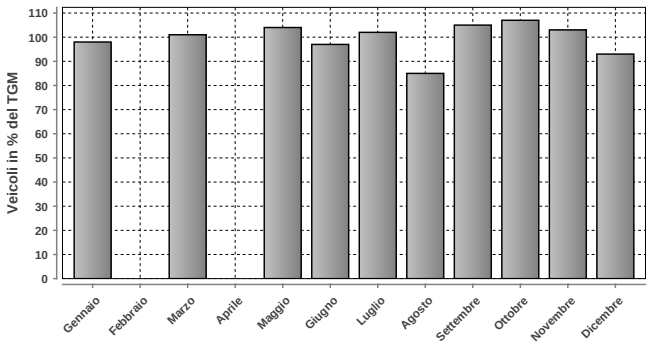

DISTRIBUZIONE ANNUALE		
Mese	Media	% TGM
Gennaio	27745	98
Febbraio	n.d.	n.d.
Marzo	28746	101
Aprile	n.d.	n.d.
Maggio	29571	104
Giugno	27435	97
Luglio	29003	102
Agosto	24182	85
Settembre	29650	105
Ottobre	30376	107
Novembre	29150	103
Dicembre	26279	93
TGM	28323	100

	Giorno	Data	Dir1 Bioggio	Dir2 Manno	Tot 2 dir
Massimo giornaliero	mercoledì	29.05.2019	18750	17644	36394

	Giorno	Ora	Data	Dir1 Bioggio	Dir2 Manno	Tot 2 dir
Massimo orario	lunedì	07-08	04.03.2019	1169	1429	2598

Osservazioni:

Dati:

Dipartimento del Territorio
Sezione della Mobilit

Elaborazione:

OASI
Osservatorio Ambientale
Svizzera Italiana

Dipartimento del Territorio
Sezione della mobilit

2602 - BALERNA, PASSEGGIATA CHIASSO

Evoluzione del traffico giornaliero (TGM) mensile e annuale

Anno	Gennaio	Febbraio	Marzo	Aprile	Maggio	Giugno	Luglio	Agosto	Settembre	Ottobre	Novembre	Dicembre	TGM
2019	11392	12028	11934	12095	12243	11410	11560	9334	11884	12496	12207	11242	**11637**
2018	11671	12382	12346	12184	12310	12068	11541	9768	11954	12781	12370	11149	**11858**
2017									11900	12417	12504	10938	
2016													
2015													
2014													
2013													
2012													
2011													
2010													
2009													
2008													
2007													
2006													
2005													
2004													
2003													
2002													
2001													
2000													
1999													
1998													
1997													
1996													
1995													
1994													
1993													
1992													
1991													
1990													
1989													
1988													
1987													
1986													
1985													
1984													
1983													
1982													
1981													
1980													
1979													
1978													
1977													
1976													
1975													
1974													
1973													
1972													
1971													
1970													

Evoluzione del traffico giornaliero medio annuale (TGM)

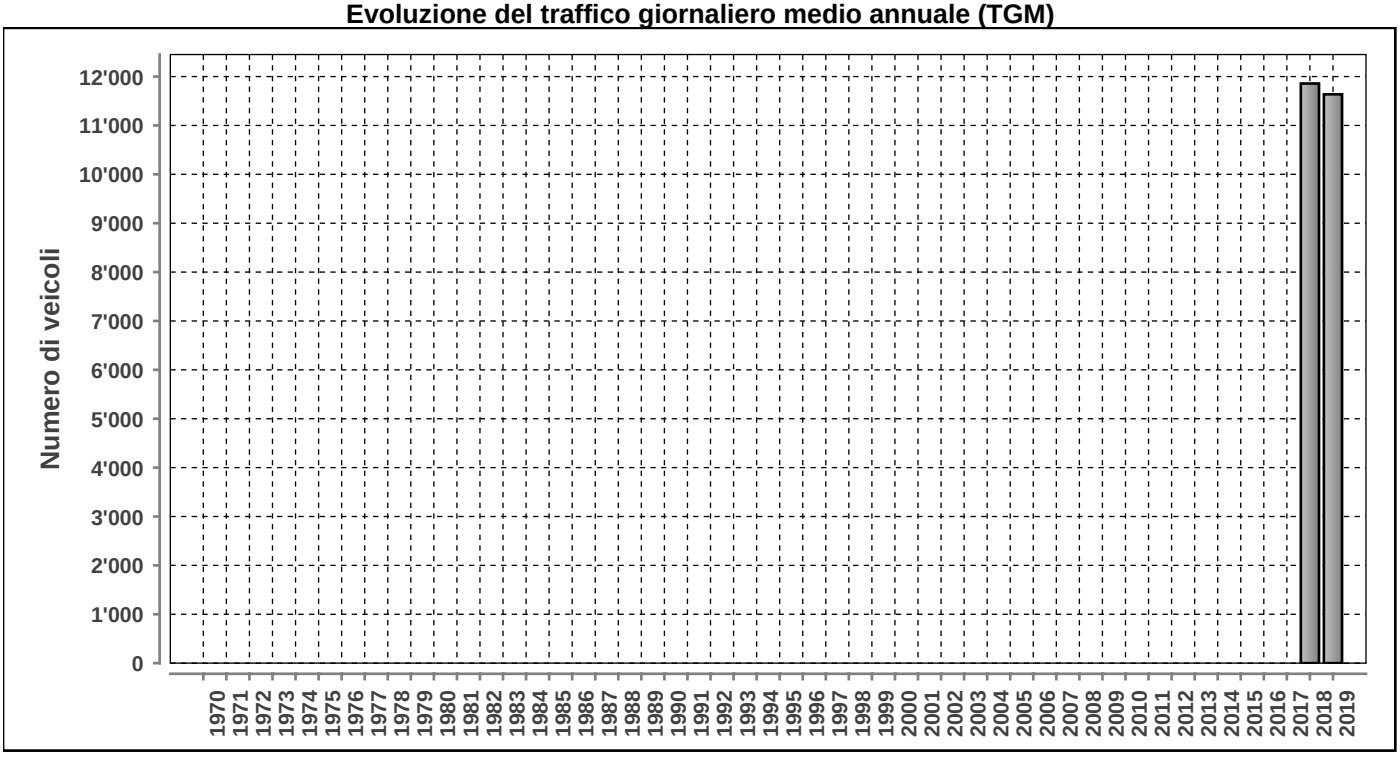

Posto conteggio: **BALERNA, PASSEGGIATA CHIASSO** | Nr: **2602** | Comune: **Balerna** | Base di dati **2019**

DISTRIBUZIONE ORARIA DEI FERIALI (LU-VE)

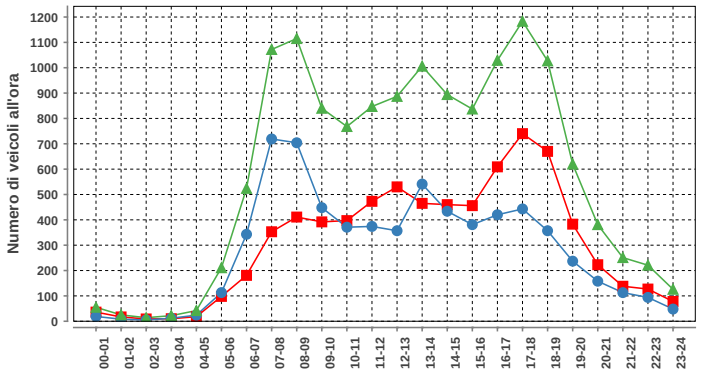

Lunedì-venerdì				
ora	Dir1	Dir2	Dir1+2	%
00-01	36	19	55	0.4
01-02	17	8	25	0.2
02-03	9	5	14	0.1
03-04	10	12	22	0.2
04-05	18	24	42	0.3
05-06	98	113	211	1.5
06-07	181	343	524	3.7
07-08	353	719	1072	7.7
08-09	411	704	1115	8.0
09-10	392	448	840	6.0
10-11	397	371	768	5.5
11-12	473	374	847	6.1
12-13	530	357	887	6.3
13-14	465	541	1006	7.2
14-15	460	434	894	6.4
15-16	456	381	837	6.0
16-17	609	420	1029	7.4
17-18	740	443	1183	8.5
18-19	670	357	1027	7.3
19-20	383	237	620	4.4
20-21	223	158	381	2.7
21-22	138	113	251	1.8
22-23	127	94	221	1.6
23-24	78	48	126	0.9
Total	7274	6723	13997	100

DISTRIBUZIONE ORARIA DEL SABATO

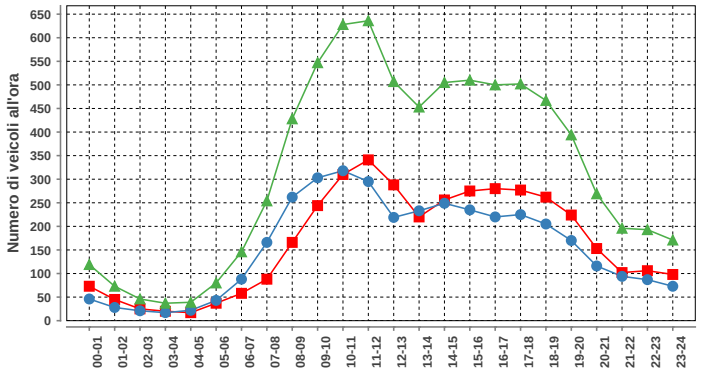

Sabato				
ora	Dir1	Dir2	Dir1+2	%
00-01	73	46	119	1.5
01-02	45	28	73	0.9
02-03	25	21	46	0.6
03-04	20	17	37	0.5
04-05	17	22	39	0.5
05-06	37	43	80	1.0
06-07	58	88	146	1.9
07-08	88	166	254	3.3
08-09	166	262	428	5.6
09-10	244	303	547	7.1
10-11	310	318	628	8.2
11-12	341	295	636	8.3
12-13	288	219	507	6.6
13-14	220	233	453	5.9
14-15	256	249	505	6.6
15-16	275	235	510	6.6
16-17	280	220	500	6.5
17-18	277	225	502	6.5
18-19	262	205	467	6.1
19-20	224	170	394	5.1
20-21	153	116	269	3.5
21-22	102	94	196	2.5
22-23	106	87	193	2.5
23-24	98	73	171	2.2
Total	3965	3735	7700	100

DISTRIBUZIONE ORARIA DELLA DOMENICA

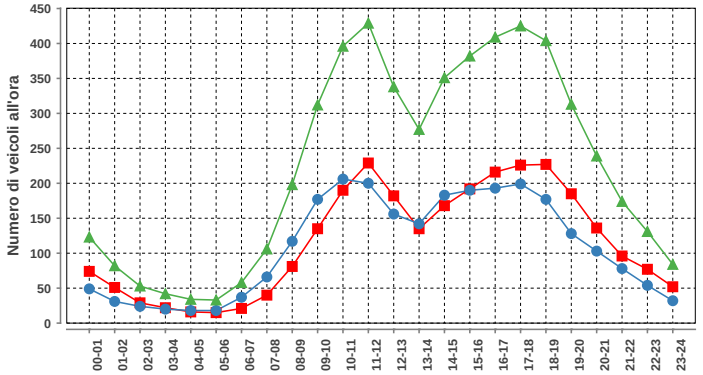

Domenica				
ora	Dir1	Dir2	Dir1+2	%
00-01	74	49	123	2.3
01-02	51	31	82	1.5
02-03	29	24	53	1.0
03-04	22	20	42	0.8
04-05	16	18	34	0.6
05-06	15	18	33	0.6
06-07	21	37	58	1.1
07-08	40	66	106	2.0
08-09	81	117	198	3.7
09-10	135	177	312	5.8
10-11	190	206	396	7.3
11-12	229	200	429	8.0
12-13	182	156	338	6.3
13-14	135	142	277	5.1
14-15	168	183	351	6.5
15-16	192	190	382	7.1
16-17	216	193	409	7.6
17-18	226	199	425	7.9
18-19	227	177	404	7.5
19-20	185	128	313	5.8
20-21	136	103	239	4.4
21-22	96	78	174	3.2
22-23	77	54	131	2.4
23-24	52	32	84	1.6
Total	2795	2598	5393	100

Traffico giornaliero medio TGM:	Dir1 Novazzano	6040	11637
	Dir2 Chiasso	5596	
Traffico feriale medio TFM:	Dir1 Novazzano	7275	13996
	Dir2 Chiasso	6721	

Giorni in funzione:	359
TGM/TFM:	0.831

DISTRIBUZIONE SETTIMANALE

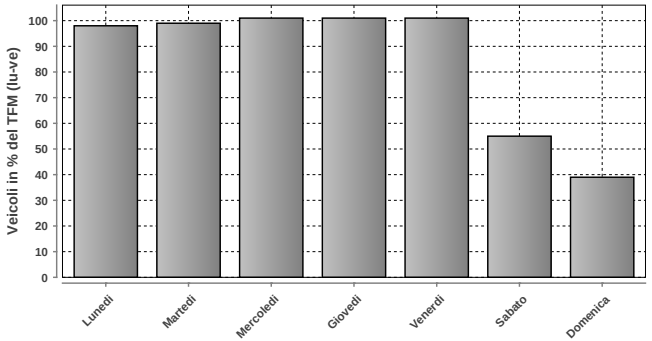

DISTRIBUZIONE SETTIMANALE			
Giorno	Media	% TFM	% TGM
Lunedì	13779	98	118
Martedì	13826	99	119
Mercoledì	14123	101	121
Giovedì	14171	101	122
Venerdì	14088	101	121
Sabato	7725	55	66
Domenica	5390	39	46
Traffico settimanale			714

DISTRIBUZIONE ANNUALE

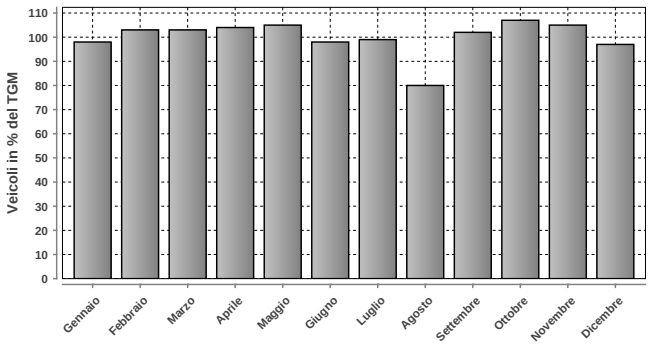

DISTRIBUZIONE ANNUALE		
Mese	Media	% TGM
Gennaio	11392	98
Febbraio	12028	103
Marzo	11934	103
Aprile	12095	104
Maggio	12243	105
Giugno	11410	98
Luglio	11560	99
Agosto	9334	80
Settembre	11884	102
Ottobre	12496	107
Novembre	12207	105
Dicembre	11242	97
TGM	11637	100

	Giorno	Data	Dir1 Novazzano	Dir2 Chiasso	Tot 2 dir
Massimo giornaliero	venerdì	20.12.2019	8916	8068	16984

	Giorno	Ora	Data	Dir1 Novazzano	Dir2 Chiasso	Tot 2 dir
Massimo orario	giovedì	18-19	17.10.2019	917	466	1383

Osservazioni:

Dati:

Dipartimento del Territorio
Sezione della Mobilit

Elaborazione:

Osservatorio Ambientale
Svizzera Italiana

Dipartimento del Territorio
Sezione della mobilit

2603 - BALERNA,VIA G. MOTTA

Evoluzione del traffico giornaliero (TGM) mensile e annuale

Anno	Gennaio	Febbraio	Marzo	Aprile	Maggio	Giugno	Luglio	Agosto	Settembre	Ottobre	Novembre	Dicembre	TGM
2019	5928	6344	6201	6431	6374	5904	6188	4905	6484	6647	6261	5554	**6095**
2018	6004	6432	6475	6538	6265	6412	6308	5267	6381	6773	6443	5703	**6242**
2017									6713	6522	6631	5656	
2016													
2015													
2014													
2013													
2012													
2011													
2010													
2009													
2008													
2007													
2006													
2005													
2004													
2003													
2002													
2001													
2000													
1999													
1998													
1997													
1996													
1995													
1994													
1993													
1992													
1991													
1990													
1989													
1988													
1987													
1986													
1985													
1984													
1983													
1982													
1981													
1980													
1979													
1978													
1977													
1976													
1975													
1974													
1973													
1972													
1971													
1970													

Evoluzione del traffico giornaliero medio annuale (TGM)

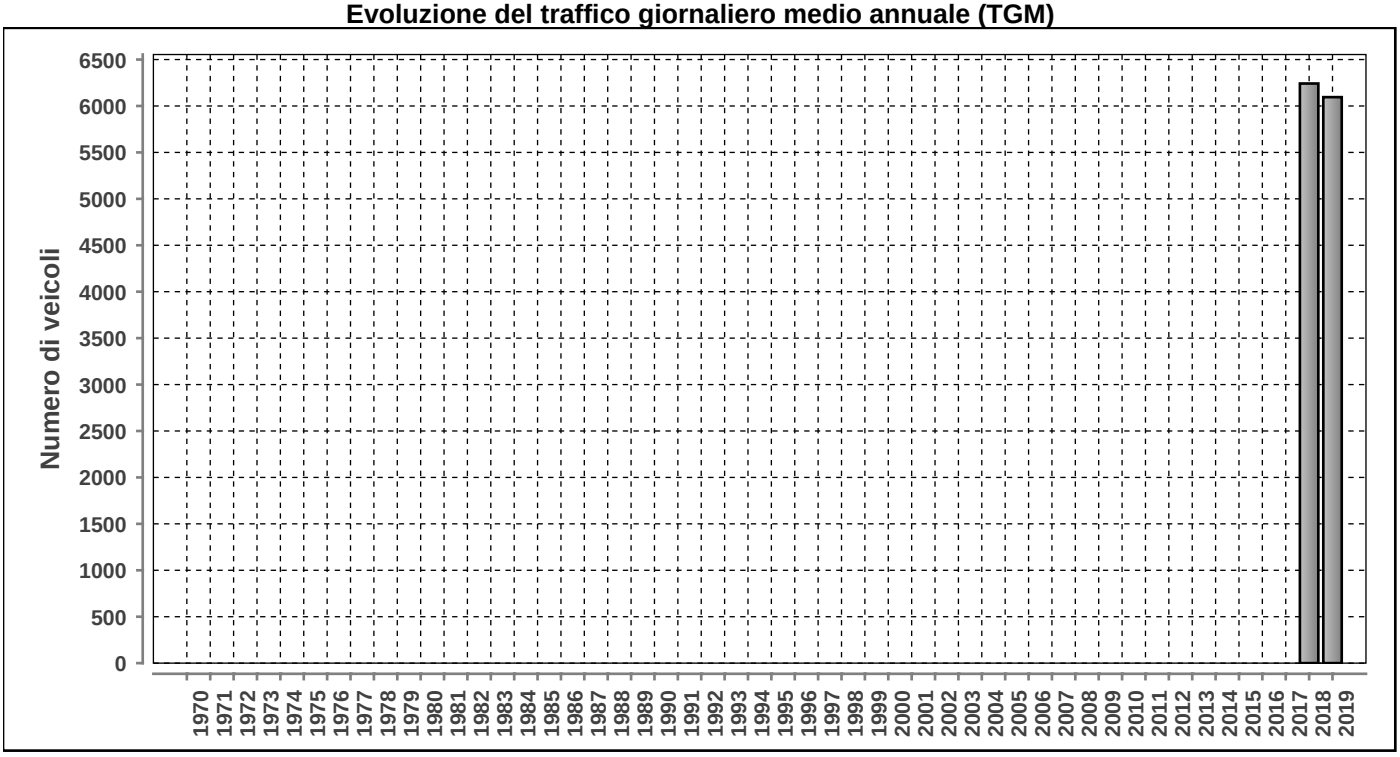

Posto conteggio: **BALERNA,VIA G. MOTTA** | Nr: **2603** | Comune: **Balerna** | Base di dati **2019**

DISTRIBUZIONE ORARIA DEI FERIALI (LU-VE)

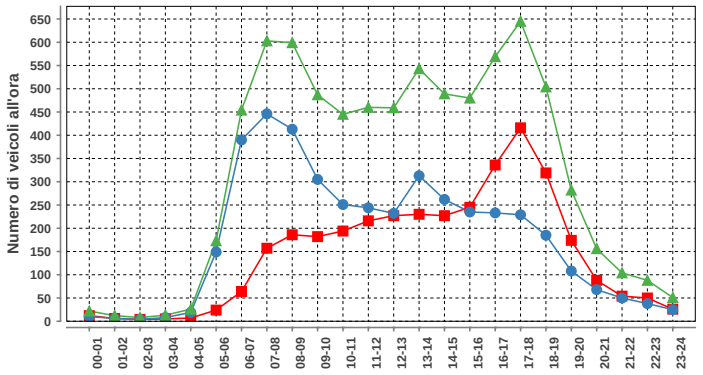

Lunedì-venerdì				
ora	Dir1	Dir2	Dir1+2	%
00-01	12	10	22	0.3
01-02	6	6	12	0.2
02-03	4	4	8	0.1
03-04	5	8	13	0.2
04-05	7	19	26	0.3
05-06	24	149	173	2.3
06-07	64	390	454	5.9
07-08	157	446	603	7.9
08-09	186	413	599	7.8
09-10	182	305	487	6.3
10-11	194	251	445	5.8
11-12	216	244	460	6.0
12-13	227	232	459	6.0
13-14	230	313	543	7.1
14-15	227	262	489	6.4
15-16	245	235	480	6.3
16-17	336	233	569	7.4
17-18	416	229	645	8.4
18-19	319	185	504	6.6
19-20	174	108	282	3.7
20-21	88	68	156	2.0
21-22	54	50	104	1.4
22-23	50	38	88	1.1
23-24	26	25	51	0.7
Total	3449	4223	7672	100

DISTRIBUZIONE ORARIA DEL SABATO

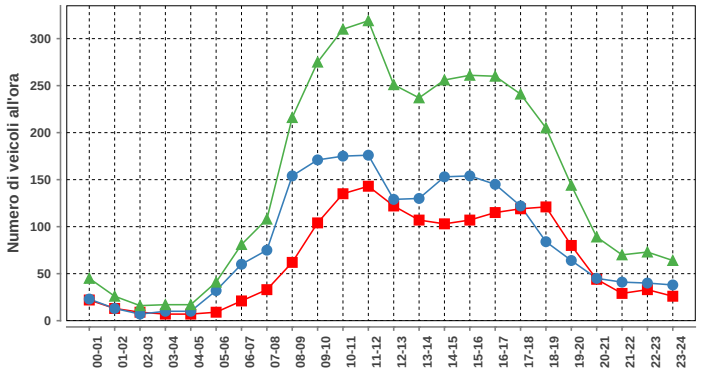

Sabato				
ora	Dir1	Dir2	Dir1+2	%
00-01	22	23	45	1.2
01-02	13	13	26	0.7
02-03	9	7	16	0.4
03-04	7	10	17	0.5
04-05	7	10	17	0.5
05-06	9	32	41	1.1
06-07	21	60	81	2.2
07-08	33	75	108	3.0
08-09	62	154	216	6.0
09-10	104	171	275	7.6
10-11	135	175	310	8.6
11-12	143	176	319	8.8
12-13	122	129	251	6.9
13-14	107	130	237	6.5
14-15	103	153	256	7.1
15-16	107	154	261	7.2
16-17	115	145	260	7.2
17-18	119	122	241	6.7
18-19	121	84	205	5.7
19-20	80	64	144	4.0
20-21	44	45	89	2.5
21-22	29	41	70	1.9
22-23	33	40	73	2.0
23-24	26	38	64	1.8
Total	1571	2051	3622	100

DISTRIBUZIONE ORARIA DELLA DOMENICA

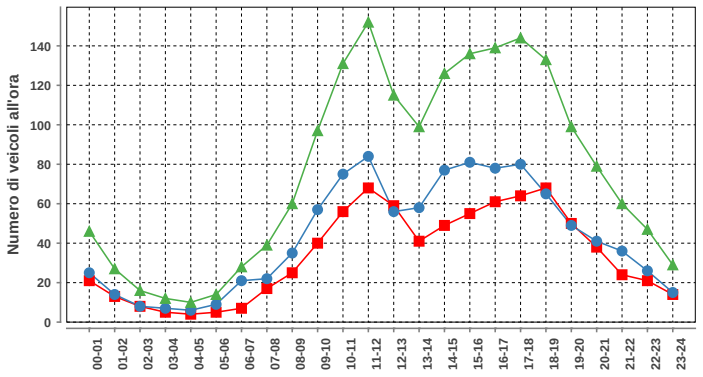

Domenica				
ora	Dir1	Dir2	Dir1+2	%
00-01	21	25	46	2.5
01-02	13	14	27	1.5
02-03	8	8	16	0.9
03-04	5	7	12	0.7
04-05	4	6	10	0.5
05-06	5	9	14	0.8
06-07	7	21	28	1.5
07-08	17	22	39	2.1
08-09	25	35	60	3.3
09-10	40	57	97	5.3
10-11	56	75	131	7.1
11-12	68	84	152	8.3
12-13	59	56	115	6.3
13-14	41	58	99	5.4
14-15	49	77	126	6.9
15-16	55	81	136	7.4
16-17	61	78	139	7.6
17-18	64	80	144	7.8
18-19	68	65	133	7.2
19-20	50	49	99	5.4
20-21	38	41	79	4.3
21-22	24	36	60	3.3
22-23	21	26	47	2.6
23-24	14	15	29	1.6
Total	813	1025	1838	100

Traffico giornaliero medio TGM:	Dir1 Novazzano	2731	6095
	Dir2 Balerna	3364	
Traffico feriale medio TFM:	Dir1 Novazzano	3450	7672
	Dir2 Balerna	4222	

Giorni in funzione:	359
TGM/TFM:	0.794

DISTRIBUZIONE SETTIMANALE

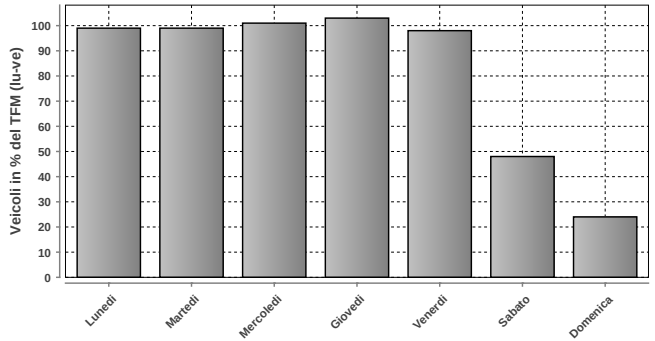

DISTRIBUZIONE SETTIMANALE			
Giorno	Media	% TFM	% TGM
Lunedì	7614	99	125
Martedì	7585	99	124
Mercoledì	7753	101	127
Giovedì	7903	103	130
Venerdì	7522	98	123
Sabato	3647	48	60
Domenica	1836	24	30
Traffico settimanale			720

DISTRIBUZIONE ANNUALE

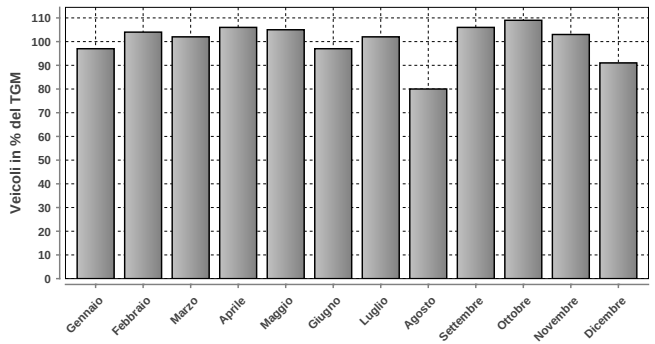

DISTRIBUZIONE ANNUALE		
Mese	Media	% TGM
Gennaio	5928	97
Febbraio	6344	104
Marzo	6201	102
Aprile	6431	106
Maggio	6374	105
Giugno	5904	97
Luglio	6188	102
Agosto	4905	80
Settembre	6484	106
Ottobre	6647	109
Novembre	6261	103
Dicembre	5554	91
TGM	6095	100

	Giorno	Data	Dir1 Novazzano	Dir2 Balerna	Tot 2 dir
Massimo giornaliero	giovedì	19.12.2019	3832	4857	8689

	Giorno	Ora	Data	Dir1 Novazzano	Dir2 Balerna	Tot 2 dir
Massimo orario	giovedì	17-18	13.06.2019	482	271	753

Osservazioni:

Dati:

Dipartimento del Territorio
Sezione della Mobilit

Elaborazione:

OASI
Osservatorio Ambientale
Svizzera Italiana

Dipartimento del Territorio
Sezione della mobilit

2604 - BALERNA, PASSEGG. NOVAZZANO

Evoluzione del traffico giornaliero (TGM) mensile e annuale

Anno	Gennaio	Febbraio	Marzo	Aprile	Maggio	Giugno	Luglio	Agosto	Settembre	Ottobre	Novembre	Dicembre	TGM
2019	13730	14475	14308	14619	14663	13719	13934	11321		15133	14637	13514	**13994**
2018	13762	14603	14755	14695	14649	14706	14057	11906	14580	15536	14841	13489	**14284**
2017									15178	14947	14990	13154	
2016													
2015													
2014													
2013													
2012													
2011													
2010													
2009													
2008													
2007													
2006													
2005													
2004													
2003													
2002													
2001													
2000													
1999													
1998													
1997													
1996													
1995													
1994													
1993													
1992													
1991													
1990													
1989													
1988													
1987													
1986													
1985													
1984													
1983													
1982													
1981													
1980													
1979													
1978													
1977													
1976													
1975													
1974													
1973													
1972													
1971													
1970													

Evoluzione del traffico giornaliero medio annuale (TGM)

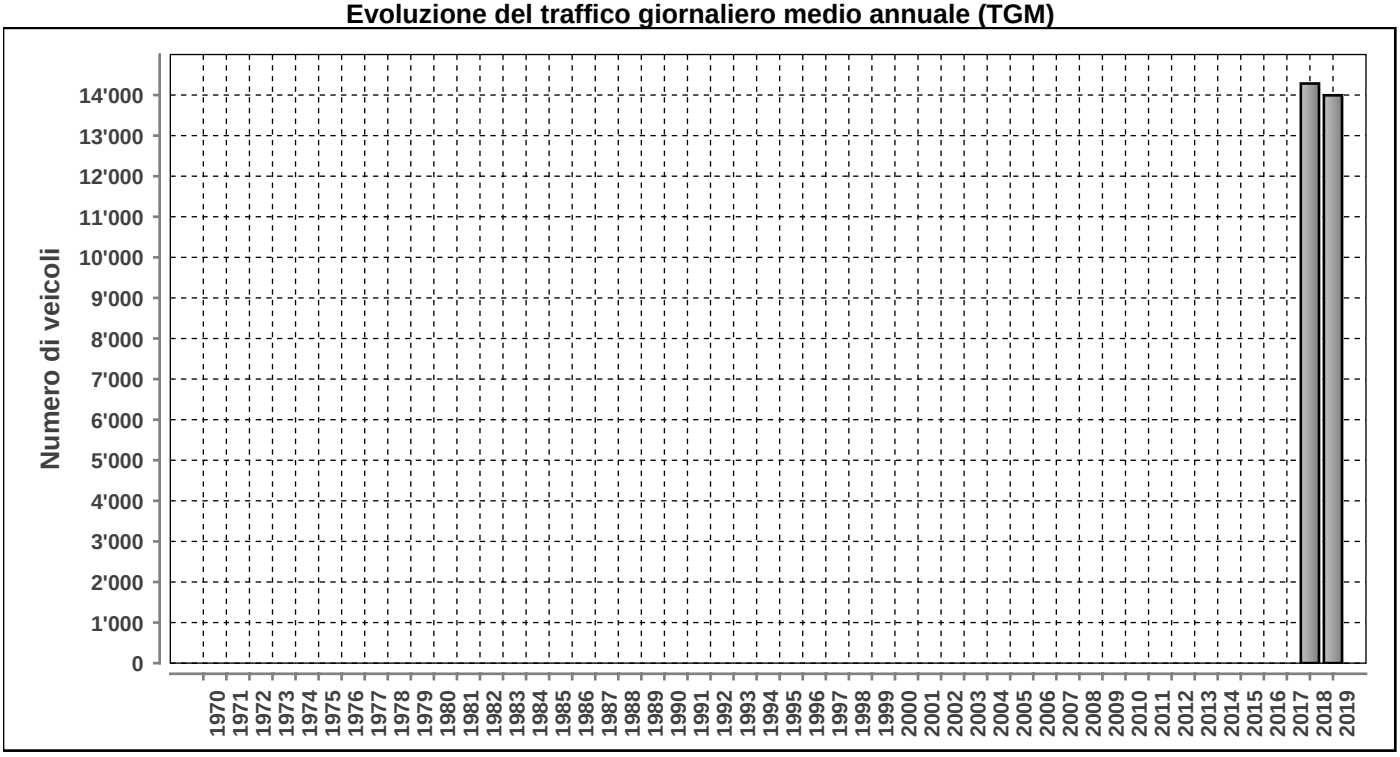

Posto conteggio: **BALERNA, PASSEGG. NOVAZZANO** | Nr: **2604** | Comune: **Balerna** | Base di dati **2019**

DISTRIBUZIONE ORARIA DEI FERIALI (LU-VE)

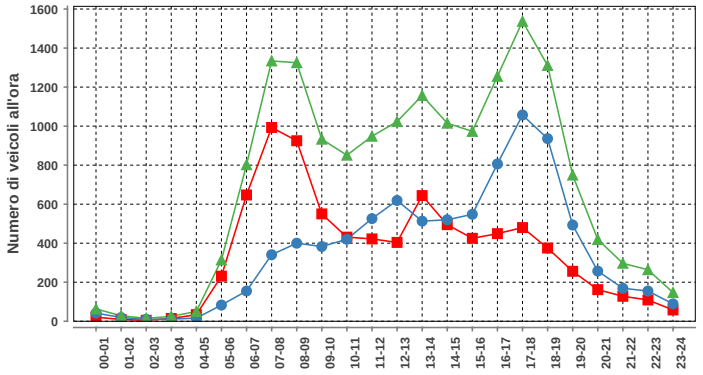

Lunedì-venerdì				
ora	Dir1	Dir2	Dir1+2	%
00-01	21	42	63	0.4
01-02	9	19	28	0.2
02-03	5	10	15	0.1
03-04	14	11	25	0.1
04-05	34	16	50	0.3
05-06	231	83	314	1.9
06-07	647	155	802	4.8
07-08	993	341	1334	7.9
08-09	925	400	1325	7.9
09-10	550	383	933	5.5
10-11	431	420	851	5.1
11-12	422	526	948	5.6
12-13	404	619	1023	6.1
13-14	644	513	1157	6.9
14-15	495	520	1015	6.0
15-16	425	548	973	5.8
16-17	449	806	1255	7.5
17-18	480	1057	1537	9.1
18-19	375	936	1311	7.8
19-20	256	493	749	4.4
20-21	162	257	419	2.5
21-22	128	169	297	1.8
22-23	109	155	264	1.6
23-24	58	89	147	0.9
Total	8267	8568	16835	100

DISTRIBUZIONE ORARIA DEL SABATO

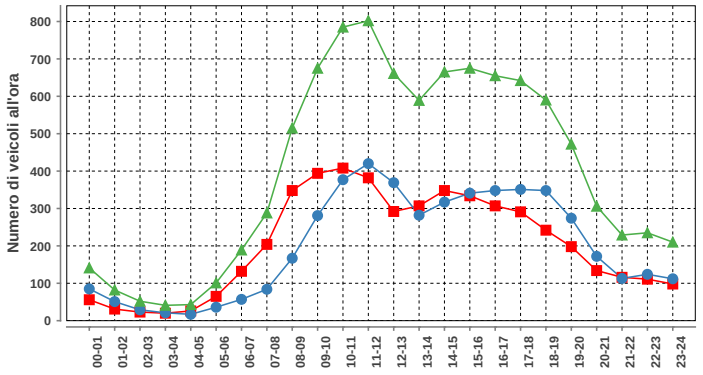

Sabato				
ora	Dir1	Dir2	Dir1+2	%
00-01	56	85	141	1.5
01-02	31	51	82	0.9
02-03	23	29	52	0.5
03-04	20	21	41	0.4
04-05	26	17	43	0.4
05-06	65	36	101	1.0
06-07	132	57	189	2.0
07-08	204	84	288	3.0
08-09	348	167	515	5.3
09-10	394	281	675	7.0
10-11	408	377	785	8.1
11-12	382	420	802	8.3
12-13	292	369	661	6.9
13-14	307	282	589	6.1
14-15	348	317	665	6.9
15-16	334	341	675	7.0
16-17	307	348	655	6.8
17-18	291	351	642	6.7
18-19	242	348	590	6.1
19-20	198	274	472	4.9
20-21	134	172	306	3.2
21-22	116	113	229	2.4
22-23	111	124	235	2.4
23-24	98	112	210	2.2
Total	4867	4776	9643	100

DISTRIBUZIONE ORARIA DELLA DOMENICA

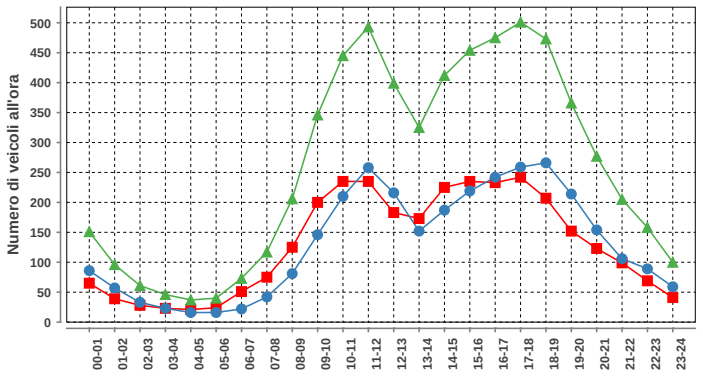

Domenica				
ora	Dir1	Dir2	Dir1+2	%
00-01	65	86	151	2.4
01-02	39	57	96	1.5
02-03	28	33	61	1.0
03-04	23	23	46	0.7
04-05	21	16	37	0.6
05-06	24	16	40	0.6
06-07	51	22	73	1.2
07-08	75	42	117	1.9
08-09	125	81	206	3.3
09-10	200	146	346	5.5
10-11	235	210	445	7.1
11-12	235	258	493	7.9
12-13	183	216	399	6.4
13-14	173	152	325	5.2
14-15	225	187	412	6.6
15-16	235	219	454	7.3
16-17	233	242	475	7.6
17-18	242	259	501	8.0
18-19	207	266	473	7.6
19-20	152	214	366	5.9
20-21	123	154	277	4.4
21-22	99	106	205	3.3
22-23	69	89	158	2.5
23-24	41	59	100	1.6
Total	3103	3153	6256	100

Traffico giornaliero medio TGM:	Dir1 Novazzano	6896	13994
	Dir2 Balerna	7097	
Traffico feriale medio TFM:	Dir1 Novazzano	8268	16835
	Dir2 Balerna	8566	

Giorni in funzione:	345
TGM/TFM:	0.831

DISTRIBUZIONE SETTIMANALE

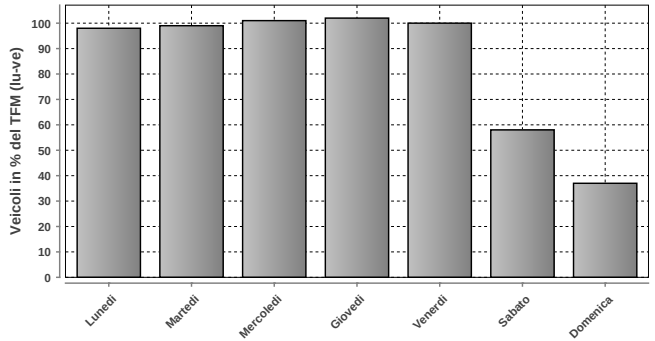

DISTRIBUZIONE SETTIMANALE			
Giorno	Media	% TFM	% TGM
Lunedì	16531	98	118
Martedì	16646	99	119
Mercoledì	16986	101	121
Giovedì	17157	102	123
Venerdì	16869	100	121
Sabato	9684	58	69
Domenica	6253	37	45
Traffico settimanale			715

DISTRIBUZIONE ANNUALE

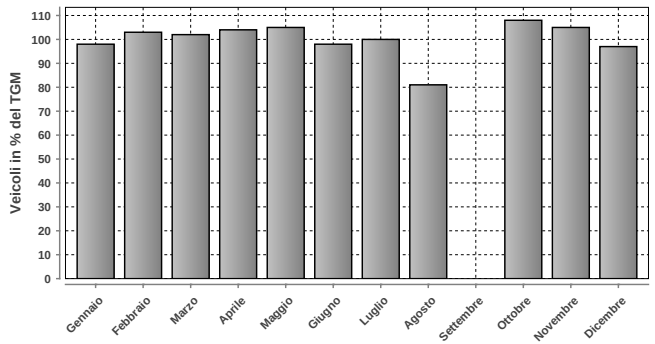

DISTRIBUZIONE ANNUALE		
Mese	Media	% TGM
Gennaio	13730	98
Febbraio	14475	103
Marzo	14308	102
Aprile	14619	104
Maggio	14663	105
Giugno	13719	98
Luglio	13934	100
Agosto	11321	81
Settembre	n.d.	n.d.
Ottobre	15133	108
Novembre	14637	105
Dicembre	13514	97
TGM	13994	100

	Giorno	Data	Dir1 Novazzano	Dir2 Balerna	Tot 2 dir
Massimo giornaliero	venerdì	20.12.2019	9715	10348	20063

	Giorno	Ora	Data	Dir1 Novazzano	Dir2 Balerna	Tot 2 dir
Massimo orario	mercoledì	17-18	06.11.2019	528	1204	1732

Osservazioni:

Dati:

Dipartimento del Territorio
Sezione della Mobilit

Elaborazione:

OASI
Osservatorio Ambientale
Svizzera Italiana

Dipartimento del Territorio
Sezione della mobilit

2605 - MENDRISIO, VIA PENATE

Evoluzione del traffico giornaliero (TGM) mensile e annuale

Anno	Gennaio	Febbraio	Marzo	Aprile	Maggio	Giugno	Luglio	Agosto	Settembre	Ottobre	Novembre	Dicembre	TGM
2019	6228	4062	5128	5848	5528	5982	6833	5804	5813	7348	7647	6507	**6074**
2018												6412	
2017													
2016													
2015													
2014													
2013													
2012													
2011													
2010													
2009													
2008													
2007													
2006													
2005													
2004													
2003													
2002													
2001													
2000													
1999													
1998													
1997													
1996													
1995													
1994													
1993													
1992													
1991													
1990													
1989													
1988													
1987													
1986													
1985													
1984													
1983													
1982													
1981													
1980													
1979													
1978													
1977													
1976													
1975													
1974													
1973													
1972													
1971													
1970													

Evoluzione del traffico giornaliero medio annuale (TGM)

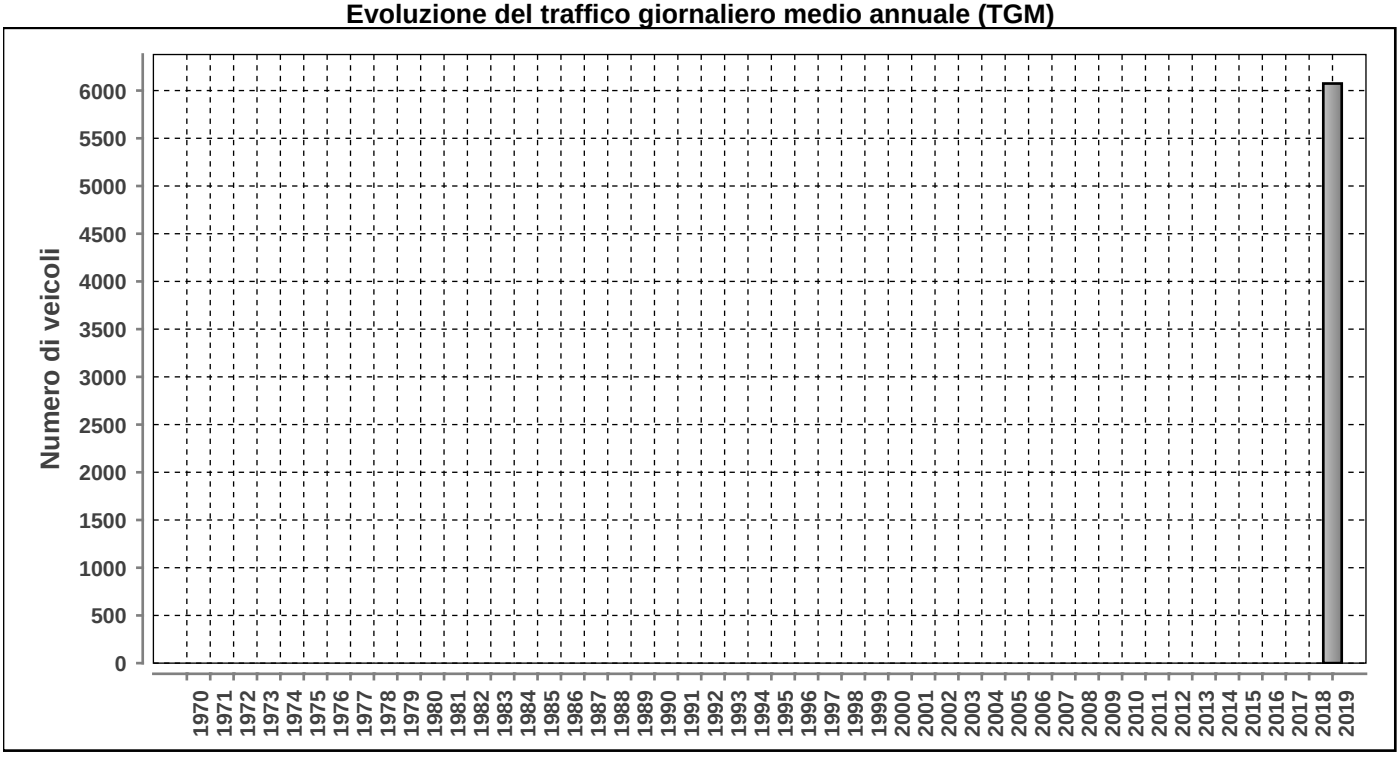

Posto conteggio: **MENDRISIO, VIA PENATE**

Nr: **2605**

Comune: **Mendrisio**

Base di dati **2019**

DISTRIBUZIONE ORARIA DEI FERIALI (LU-VE)

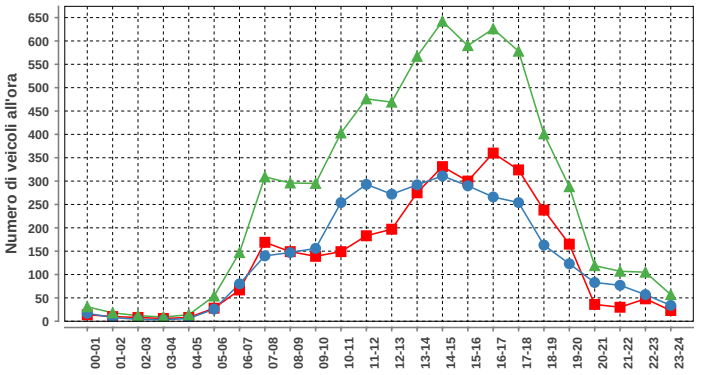

Lunedì-venerdì				
ora	Dir1	Dir2	Dir1+2	%
00-01	14	17	31	0.5
01-02	10	8	18	0.3
02-03	8	4	12	0.2
03-04	6	3	9	0.1
04-05	8	6	14	0.2
05-06	28	26	54	0.8
06-07	67	80	147	2.2
07-08	169	140	309	4.7
08-09	149	147	296	4.5
09-10	139	156	295	4.5
10-11	149	254	403	6.1
11-12	183	293	476	7.2
12-13	197	272	469	7.1
13-14	275	292	567	8.6
14-15	331	311	642	9.7
15-16	300	290	590	8.9
16-17	360	266	626	9.5
17-18	324	254	578	8.7
18-19	238	163	401	6.1
19-20	165	123	288	4.4
20-21	36	83	119	1.8
21-22	30	77	107	1.6
22-23	48	57	105	1.6
23-24	23	34	57	0.9
Total	3257	3356	6613	100

DISTRIBUZIONE ORARIA DEL SABATO

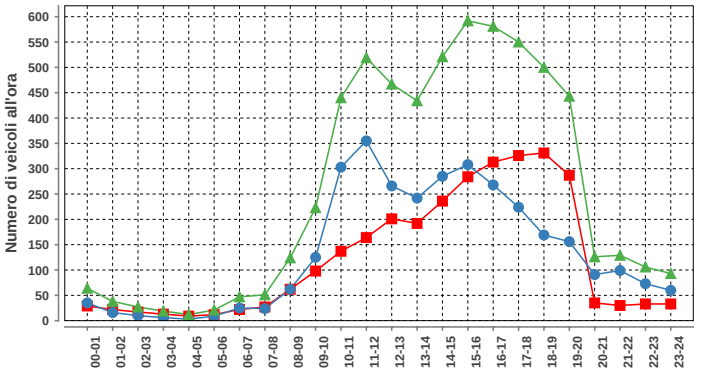

Sabato				
ora	Dir1	Dir2	Dir1+2	%
00-01	29	35	64	1.0
01-02	22	16	38	0.6
02-03	17	10	27	0.4
03-04	13	6	19	0.3
04-05	9	3	12	0.2
05-06	12	9	21	0.3
06-07	22	25	47	0.8
07-08	27	24	51	0.8
08-09	62	62	124	2.0
09-10	98	125	223	3.6
10-11	137	303	440	7.2
11-12	164	355	519	8.5
12-13	201	266	467	7.6
13-14	192	242	434	7.1
14-15	236	285	521	8.5
15-16	284	308	592	9.7
16-17	313	268	581	9.5
17-18	326	224	550	9.0
18-19	331	169	500	8.2
19-20	287	156	443	7.2
20-21	35	91	126	2.1
21-22	30	99	129	2.1
22-23	33	73	106	1.7
23-24	33	60	93	1.5
Total	2913	3214	6127	100

DISTRIBUZIONE ORARIA DELLA DOMENICA

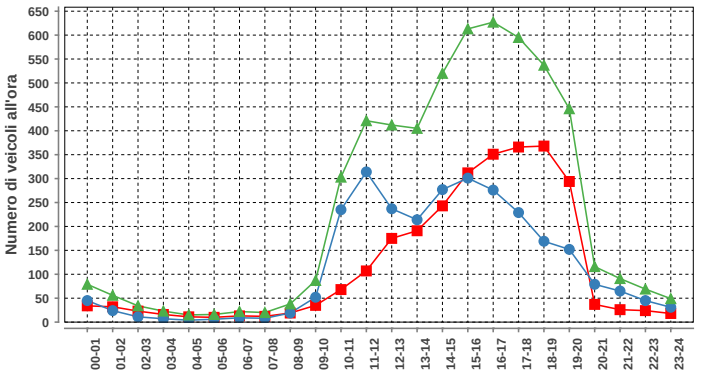

Domenica				
ora	Dir1	Dir2	Dir1+2	%
00-01	34	45	79	1.4
01-02	32	24	56	1.0
02-03	23	11	34	0.6
03-04	16	7	23	0.4
04-05	11	4	15	0.3
05-06	10	6	16	0.3
06-07	13	9	22	0.4
07-08	12	8	20	0.4
08-09	19	19	38	0.7
09-10	35	52	87	1.6
10-11	68	235	303	5.4
11-12	107	314	421	7.5
12-13	175	237	412	7.4
13-14	191	214	405	7.2
14-15	243	277	520	9.3
15-16	312	301	613	11.0
16-17	351	276	627	11.2
17-18	366	229	595	10.6
18-19	368	169	537	9.6
19-20	294	152	446	8.0
20-21	37	79	116	2.1
21-22	26	65	91	1.6
22-23	24	45	69	1.2
23-24	18	31	49	0.9
Total	2785	2809	5594	100

Traffico giornaliero medio TGM:	Dir1 Rancate	3090	6074
	Dir2 San Martino	3097	
Traffico feriale medio TFM:	Dir1 Rancate	3256	6366
	Dir2 San Martino	3232	

Giorni in funzione:	365
TGM/TFM:	0.954

DISTRIBUZIONE SETTIMANALE

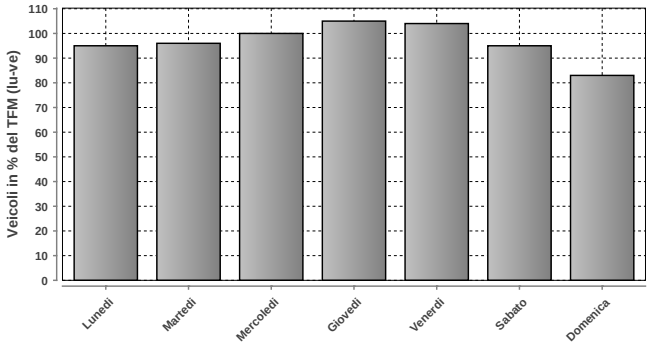

DISTRIBUZIONE SETTIMANALE			
Giorno	Media	% TFM	% TGM
Lunedì	6024	95	99
Martedì	6133	96	101
Mercoledì	6389	100	105
Giovedì	6664	105	110
Venerdì	6640	104	109
Sabato	6019	95	99
Domenica	5267	83	87
Traffico settimanale			710

DISTRIBUZIONE ANNUALE

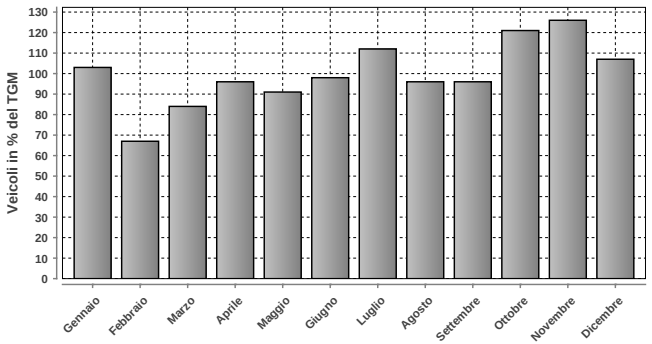

DISTRIBUZIONE ANNUALE		
Mese	Media	% TGM
Gennaio	6228	103
Febbraio	4062	67
Marzo	5128	84
Aprile	5848	96
Maggio	5528	91
Giugno	5982	98
Luglio	6833	112
Agosto	5804	96
Settembre	5813	96
Ottobre	7348	121
Novembre	7647	126
Dicembre	6507	107
TGM	6074	100

	Giorno	Data	Dir1 Rancate	Dir2 San Martino	Tot 2 dir
Massimo giornaliero	giovedì	28.11.2019	5534	5604	11138

	Giorno	Ora	Data	Dir1 Rancate	Dir2 San Martino	Tot 2 dir
Massimo orario	mercoledì	14-15	02.01.2019	689	440	1129

Osservazioni:

Dati:

Dipartimento del Territorio
Sezione della Mobilit

Elaborazione:

Osservatorio Ambientale
Svizzera Italiana

Dipartimento del Territorio
Sezione della mobilit

2606 - MENDRISIO, PENATE VIA S. MART

Evoluzione del traffico giornaliero (TGM) mensile e annuale

Anno	Gennaio	Febbraio	Marzo	Aprile	Maggio	Giugno	Luglio	Agosto	Settembre	Ottobre	Novembre	Dicembre	TGM
2019	1093	780	730	809	694	1217	2745	2296	2869	3473	3391	3482	1962
2018												1009	
2017													
2016													
2015													
2014													
2013													
2012													
2011													
2010													
2009													
2008													
2007													
2006													
2005													
2004													
2003													
2002													
2001													
2000													
1999													
1998													
1997													
1996													
1995													
1994													
1993													
1992													
1991													
1990													
1989													
1988													
1987													
1986													
1985													
1984													
1983													
1982													
1981													
1980													
1979													
1978													
1977													
1976													
1975													
1974													
1973													
1972													
1971													
1970													

Evoluzione del traffico giornaliero medio annuale (TGM)

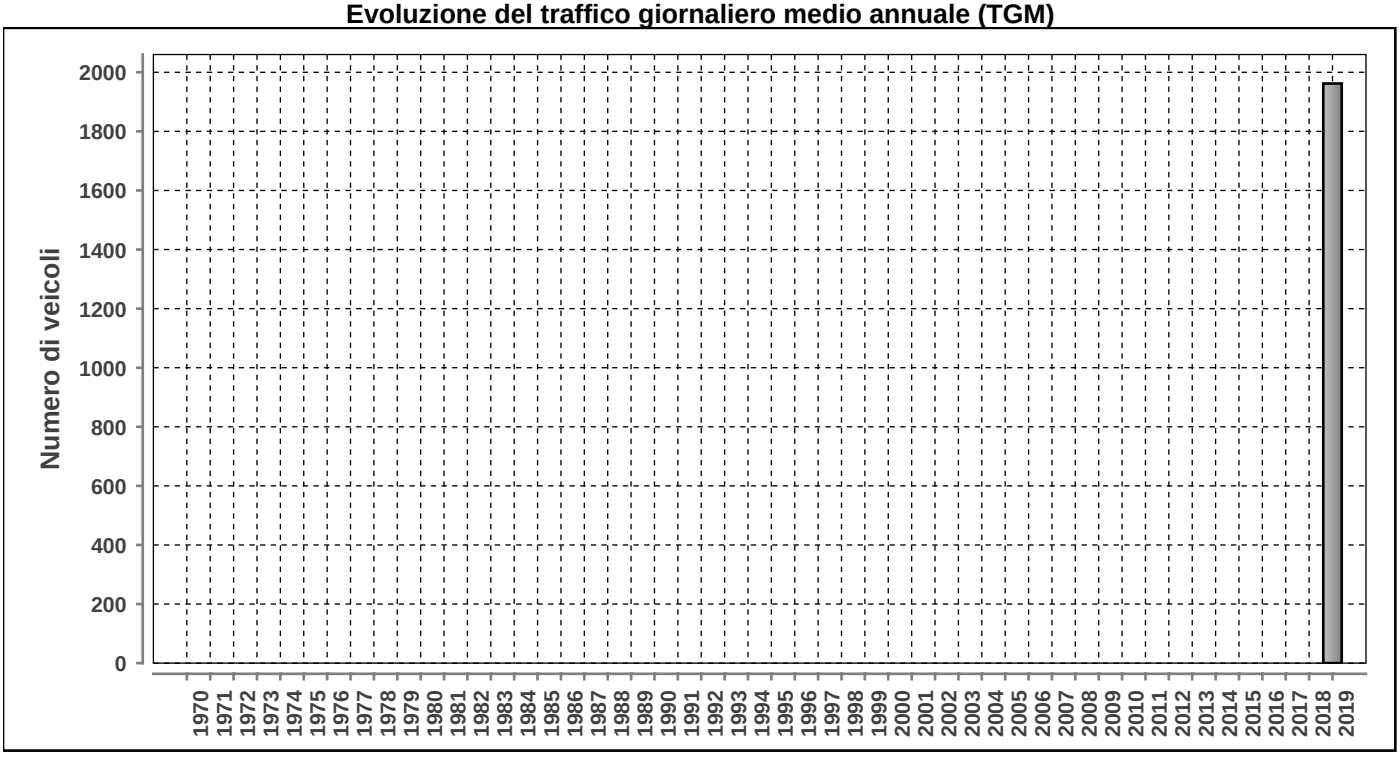

Posto conteggio: **MENDRISIO, PENATE VIA S. MART** | Nr: **2606** | Comune: **Mendrisio** | Base di dati **2019**

DISTRIBUZIONE ORARIA DEI FERIALI (LU-VE)

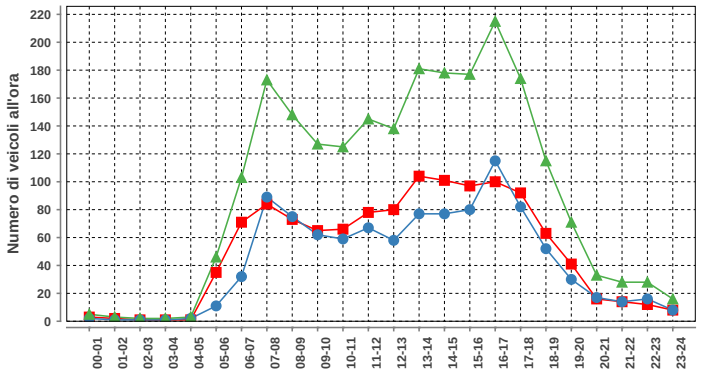

Lunedì-venerdì				
ora	Dir1	Dir2	Dir1+2	%
00-01	3	2	5	0.2
01-02	2	1	3	0.1
02-03	1	1	2	0.1
03-04	1	1	2	0.1
04-05	1	2	3	0.1
05-06	35	11	46	2.1
06-07	71	32	103	4.6
07-08	84	89	173	7.7
08-09	73	75	148	6.6
09-10	65	62	127	5.7
10-11	66	59	125	5.6
11-12	78	67	145	6.5
12-13	80	58	138	6.2
13-14	104	77	181	8.1
14-15	101	77	178	8.0
15-16	97	80	177	7.9
16-17	100	115	215	9.6
17-18	92	82	174	7.8
18-19	63	52	115	5.1
19-20	41	30	71	3.2
20-21	16	17	33	1.5
21-22	14	14	28	1.3
22-23	12	16	28	1.3
23-24	8	8	16	0.7
Total	1208	1028	2236	100

DISTRIBUZIONE ORARIA DEL SABATO

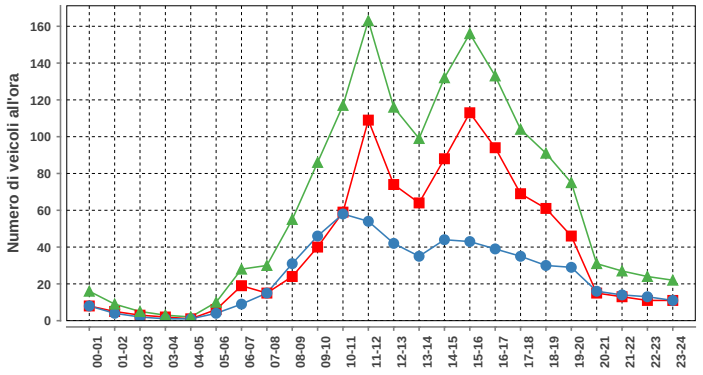

Sabato				
ora	Dir1	Dir2	Dir1+2	%
00-01	8	8	16	1.0
01-02	5	4	9	0.6
02-03	3	2	5	0.3
03-04	2	1	3	0.2
04-05	1	1	2	0.1
05-06	6	4	10	0.7
06-07	19	9	28	1.8
07-08	15	15	30	2.0
08-09	24	31	55	3.6
09-10	40	46	86	5.6
10-11	59	58	117	7.6
11-12	109	54	163	10.6
12-13	74	42	116	7.6
13-14	64	35	99	6.5
14-15	88	44	132	8.6
15-16	113	43	156	10.2
16-17	94	39	133	8.7
17-18	69	35	104	6.8
18-19	61	30	91	5.9
19-20	46	29	75	4.9
20-21	15	16	31	2.0
21-22	13	14	27	1.8
22-23	11	13	24	1.6
23-24	11	11	22	1.4
Total	950	584	1534	100

DISTRIBUZIONE ORARIA DELLA DOMENICA

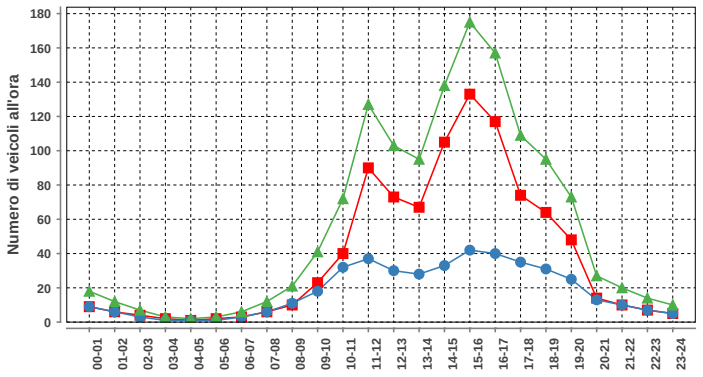

Domenica				
ora	Dir1	Dir2	Dir1+2	%
00-01	9	9	18	1.3
01-02	6	6	12	0.9
02-03	4	3	7	0.5
03-04	2	1	3	0.2
04-05	1	1	2	0.1
05-06	2	1	3	0.2
06-07	3	3	6	0.4
07-08	6	6	12	0.9
08-09	10	11	21	1.6
09-10	23	18	41	3.1
10-11	40	32	72	5.4
11-12	90	37	127	9.5
12-13	73	30	103	7.7
13-14	67	28	95	7.1
14-15	105	33	138	10.3
15-16	133	42	175	13.1
16-17	117	40	157	11.7
17-18	74	35	109	8.1
18-19	64	31	95	7.1
19-20	48	25	73	5.4
20-21	14	13	27	2.0
21-22	10	10	20	1.5
22-23	7	7	14	1.0
23-24	5	5	10	0.7
Total	913	427	1340	100

Traffico giornaliero medio TGM:	Dir1 San Martino	1106	1962
	Dir2 Rancate	856	
Traffico feriale medio TFM:	Dir1 San Martino	1209	2238
	Dir2 Rancate	1029	

Giorni in funzione:	350
TGM/TFM:	0.877

DISTRIBUZIONE SETTIMANALE

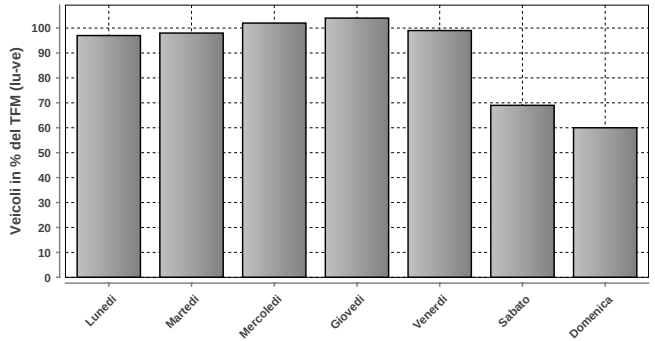

DISTRIBUZIONE SETTIMANALE			
Giorno	Media	% TFM	% TGM
Lunedì	2182	97	111
Martedì	2187	98	111
Mercoledì	2277	102	116
Giovedì	2327	104	119
Venerdì	2219	99	113
Sabato	1535	69	78
Domenica	1343	60	68
Traffico settimanale			717

DISTRIBUZIONE ANNUALE

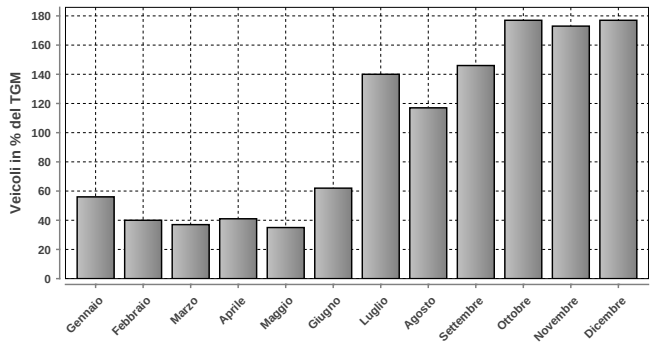

DISTRIBUZIONE ANNUALE		
Mese	Media	% TGM
Gennaio	1093	56
Febbraio	780	40
Marzo	730	37
Aprile	809	41
Maggio	694	35
Giugno	1217	62
Luglio	2745	140
Agosto	2296	117
Settembre	2869	146
Ottobre	3473	177
Novembre	3391	173
Dicembre	3482	177
TGM	1962	100

Massimo giornaliero	Giorno	Data	Dir1 San Martino	Dir2 Rancate	Tot 2 dir
	venerdì	27.12.2019	3715	2082	5797

Massimo orario	Giorno	Ora	Data	Dir1 San Martino	Dir2 Rancate	Tot 2 dir
	venerdì	15-16	27.12.2019	594	206	800

Osservazioni:

Dati:

Dipartimento del Territorio
Sezione della Mobilit

Elaborazione:

OASI
Osservatorio Ambientale
Svizzera Italiana

Dipartimento del Territorio
Sezione della mobilit

2607 - MENDRISIO, VIA MOREE

Evoluzione del traffico giornaliero (TGM) mensile e annuale

Anno	Gennaio	Febbraio	Marzo	Aprile	Maggio	Giugno	Luglio	Agosto	Settembre	Ottobre	Novembre	Dicembre	TGM
2019	9032	7334	7415	8501	7940	8259	8849	8110	7474	8236	8695	9325	**8284**
2018												9584	
2017													
2016													
2015													
2014													
2013													
2012													
2011													
2010													
2009													
2008													
2007													
2006													
2005													
2004													
2003													
2002													
2001													
2000													
1999													
1998													
1997													
1996													
1995													
1994													
1993													
1992													
1991													
1990													
1989													
1988													
1987													
1986													
1985													
1984													
1983													
1982													
1981													
1980													
1979													
1978													
1977													
1976													
1975													
1974													
1973													
1972													
1971													
1970													

Evoluzione del traffico giornaliero medio annuale (TGM)

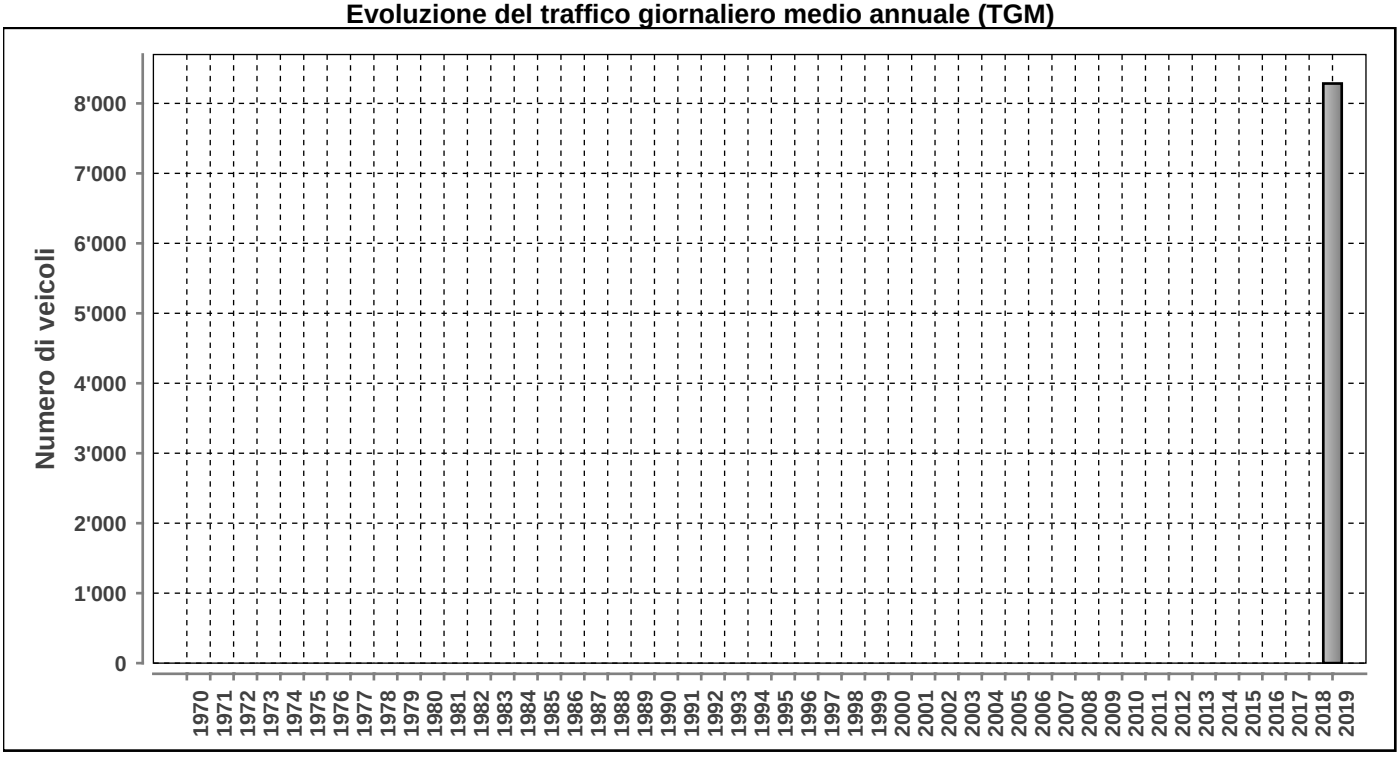

Posto conteggio: **MENDRISIO, VIA MOREE**

Nr: **2607**

Comune: **Mendrisio**

Base di dati **2019**

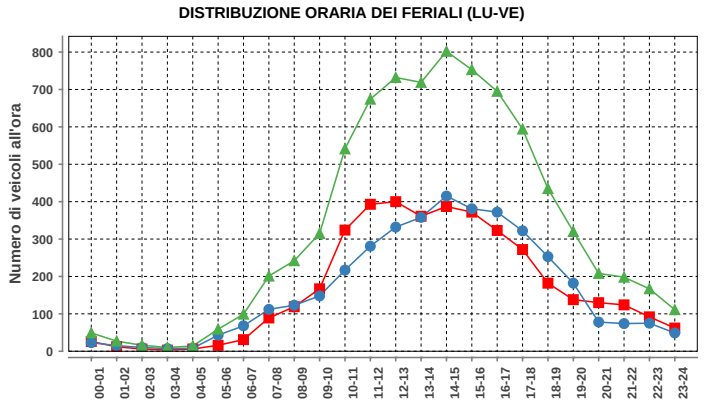

Lunedì-venerdì				
ora	Dir1	Dir2	Dir1+2	%
00-01	26	23	49	0.6
01-02	12	15	27	0.3
02-03	6	10	16	0.2
03-04	3	7	10	0.1
04-05	6	8	14	0.2
05-06	16	43	59	0.7
06-07	31	68	99	1.2
07-08	89	112	201	2.5
08-09	119	123	242	3.0
09-10	167	148	315	3.9
10-11	324	217	541	6.8
11-12	393	281	674	8.4
12-13	400	332	732	9.2
13-14	361	358	719	9.0
14-15	387	415	802	10.0
15-16	372	381	753	9.4
16-17	323	372	695	8.7
17-18	272	322	594	7.4
18-19	182	253	435	5.5
19-20	138	182	320	4.0
20-21	130	78	208	2.6
21-22	124	74	198	2.5
22-23	92	75	167	2.1
23-24	62	49	111	1.4
Total	4035	3946	7981	100

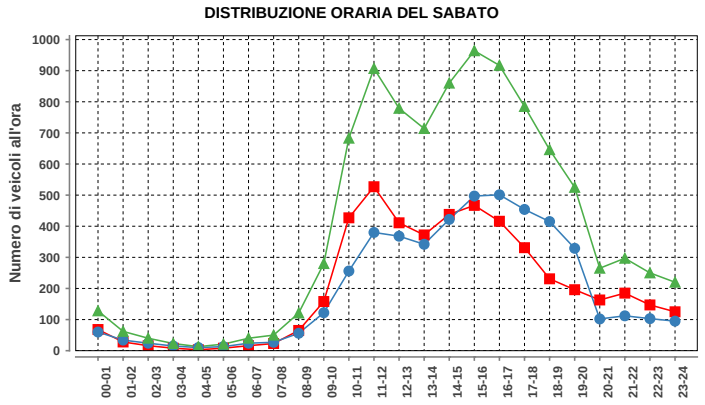

Sabato				
ora	Dir1	Dir2	Dir1+2	%
00-01	68	60	128	1.3
01-02	28	34	62	0.6
02-03	16	24	40	0.4
03-04	8	15	23	0.2
04-05	3	10	13	0.1
05-06	8	13	21	0.2
06-07	16	24	40	0.4
07-08	23	27	50	0.5
08-09	65	56	121	1.3
09-10	158	122	280	2.9
10-11	427	256	683	7.1
11-12	527	380	907	9.5
12-13	411	368	779	8.1
13-14	372	342	714	7.4
14-15	438	422	860	9.0
15-16	467	497	964	10.1
16-17	416	501	917	9.6
17-18	331	454	785	8.2
18-19	231	415	646	6.7
19-20	196	329	525	5.5
20-21	163	102	265	2.8
21-22	185	112	297	3.1
22-23	147	103	250	2.6
23-24	125	95	220	2.3
Total	4829	4761	9590	100

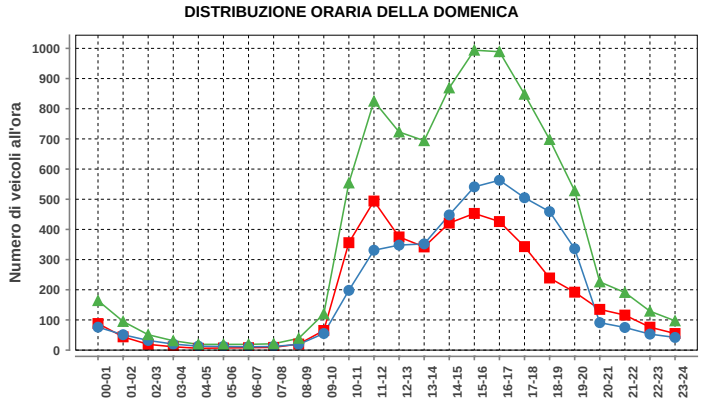

Domenica				
ora	Dir1	Dir2	Dir1+2	%
00-01	88	76	164	1.8
01-02	44	51	95	1.1
02-03	19	32	51	0.6
03-04	11	20	31	0.3
04-05	6	13	19	0.2
05-06	7	12	19	0.2
06-07	8	11	19	0.2
07-08	9	12	21	0.2
08-09	20	19	39	0.4
09-10	65	55	120	1.3
10-11	356	198	554	6.2
11-12	494	331	825	9.2
12-13	375	348	723	8.1
13-14	342	352	694	7.8
14-15	421	448	869	9.7
15-16	453	541	994	11.1
16-17	426	563	989	11.1
17-18	343	505	848	9.5
18-19	239	459	698	7.8
19-20	192	336	528	5.9
20-21	135	91	226	2.5
21-22	116	75	191	2.1
22-23	76	53	129	1.4
23-24	55	42	97	1.1
Total	4300	4643	8943	100

Traffico giornaliero medio TGM:	Dir1 Sud	4155	8284
	Dir2 Nord	4129	
Traffico feriale medio TFM:	Dir1 Sud	4033	7980
	Dir2 Nord	3947	

Giorni in funzione:	350
TGM/TFM:	1.038

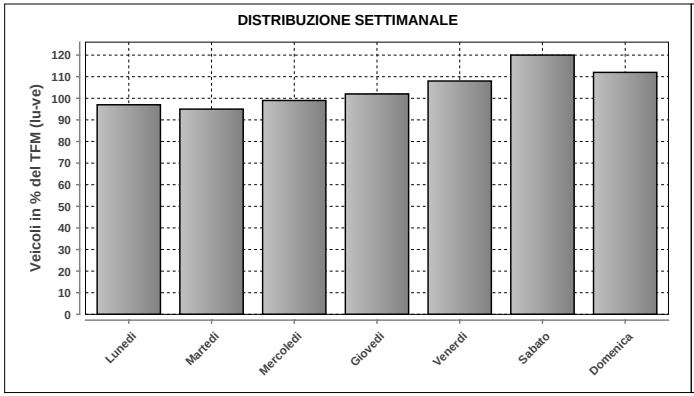

DISTRIBUZIONE SETTIMANALE			
Giorno	Media	% TFM	% TGM
Lunedì	7735	97	93
Martedì	7543	95	91
Mercoledì	7894	99	95
Giovedì	8107	102	98
Venerdì	8596	108	104
Sabato	9608	120	116
Domenica	8939	112	108
Traffico settimanale			705

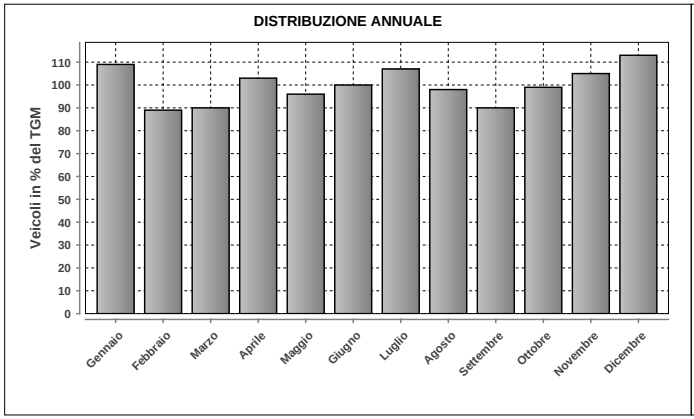

DISTRIBUZIONE ANNUALE		
Mese	Media	% TGM
Gennaio	9032	109
Febbraio	7334	89
Marzo	7415	90
Aprile	8501	103
Maggio	7940	96
Giugno	8259	100
Luglio	8849	107
Agosto	8110	98
Settembre	7474	90
Ottobre	8236	99
Novembre	8695	105
Dicembre	9325	113
TGM	8284	100

	Giorno	Data	Dir1 Sud	Dir2 Nord	Tot 2 dir
Massimo giornaliero	giovedì	25.04.2019	5896	8870	14766

	Giorno	Ora	Data	Dir1 Sud	Dir2 Nord	Tot 2 dir
Massimo orario	domenica	15-16	28.07.2019	524	1020	1544

Osservazioni:

Dati:

Dipartimento del Territorio
Sezione della Mobilit

Elaborazione:

Osservatorio Ambientale
Svizzera Italiana

Dipartimento del Territorio
Sezione della mobilit

2608 - SC MENDRISIO-PIZOO

Evoluzione del traffico giornaliero (TGM) mensile e annuale

Anno	Gennaio	Febbraio	Marzo	Aprile	Maggio	Giugno	Luglio	Agosto	Settembre	Ottobre	Novembre	Dicembre	TGM
2019	8616	9454	8925	9374	9659	9330	9837	7964	9962	10502	10076	9195	**9406**
2018										9364	9159	8429	
2017													
2016													
2015													
2014													
2013													
2012													
2011													
2010													
2009													
2008													
2007													
2006													
2005													
2004													
2003													
2002													
2001													
2000													
1999													
1998													
1997													
1996													
1995													
1994													
1993													
1992													
1991													
1990													
1989													
1988													
1987													
1986													
1985													
1984													
1983													
1982													
1981													
1980													
1979													
1978													
1977													
1976													
1975													
1974													
1973													
1972													
1971													
1970													

Evoluzione del traffico giornaliero medio annuale (TGM)

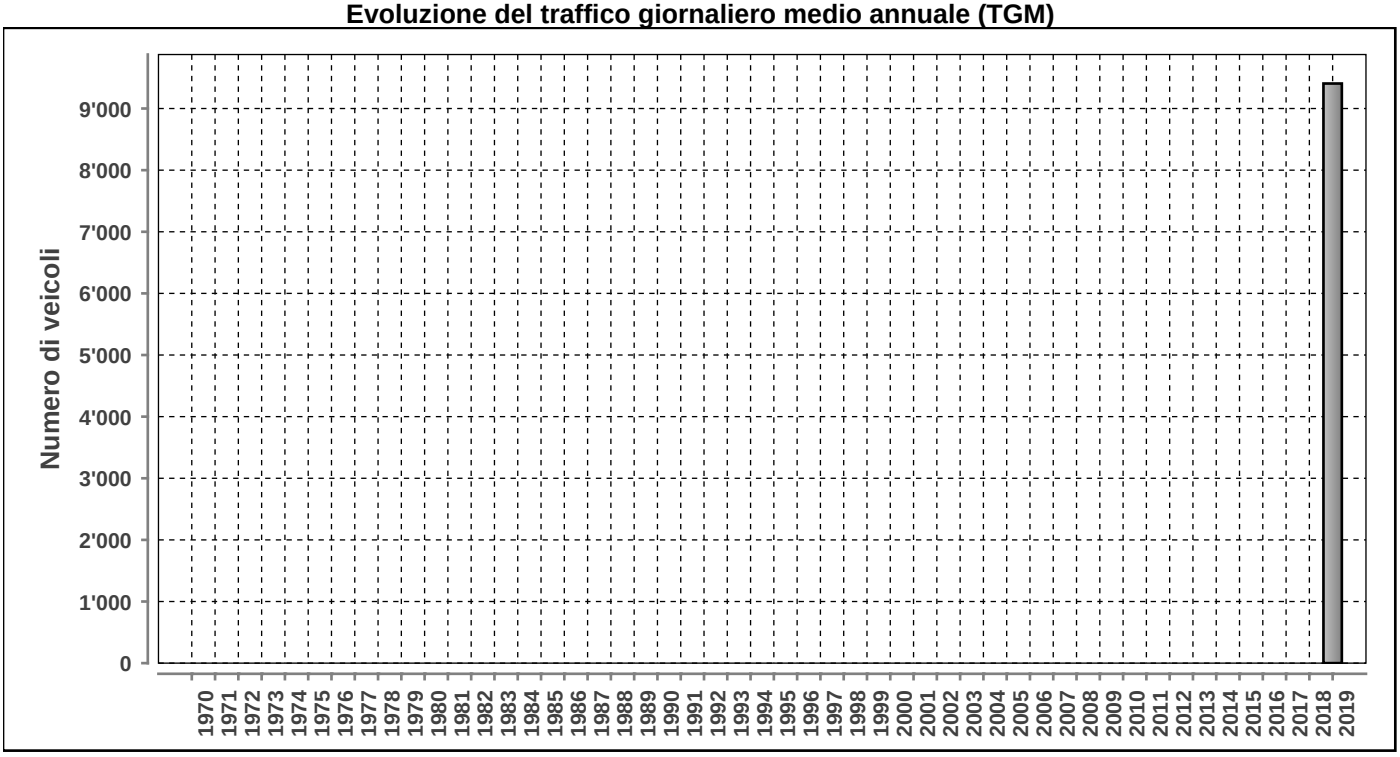

Posto conteggio: **SC MENDRISIO-PIZOO**

Nr: **2608**

Comune: **Mendrisio**

Base di dati **2019**

Traffico giornaliero medio TGM:	**Dir1 Rancate - Ligornetto**	6611	9406
	Dir2 Mendrisio	2795	
Traffico feriale medio TFM:	**Dir1 Rancate - Ligornetto**	7655	11059
	Dir2 Mendrisio	3403	

Giorni in funzione:	360
TGM/TFM:	0.851

DISTRIBUZIONE ORARIA DEI FERIALI (LU-VE)

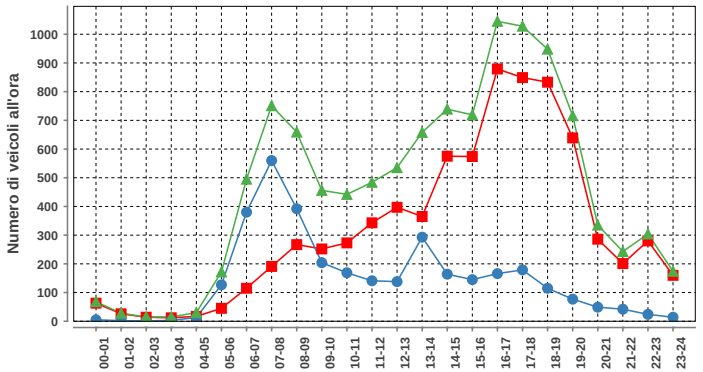

Lunedì-venerdì				
ora	Dir1	Dir2	Dir1+2	%
00-01	63	5	68	0.6
01-02	26	2	28	0.3
02-03	14	1	15	0.1
03-04	12	3	15	0.1
04-05	17	13	30	0.3
05-06	45	127	172	1.6
06-07	115	380	495	4.5
07-08	191	560	751	6.8
08-09	267	392	659	6.0
09-10	252	204	456	4.1
10-11	273	169	442	4.0
11-12	343	141	484	4.4
12-13	397	138	535	4.8
13-14	365	293	658	5.9
14-15	575	164	739	6.7
15-16	574	145	719	6.5
16-17	879	166	1045	9.4
17-18	849	179	1028	9.3
18-19	833	115	948	8.6
19-20	639	77	716	6.5
20-21	286	49	335	3.0
21-22	201	42	243	2.2
22-23	280	24	304	2.7
23-24	160	14	174	1.6
Total	7656	3403	11059	100

DISTRIBUZIONE ORARIA DEL SABATO

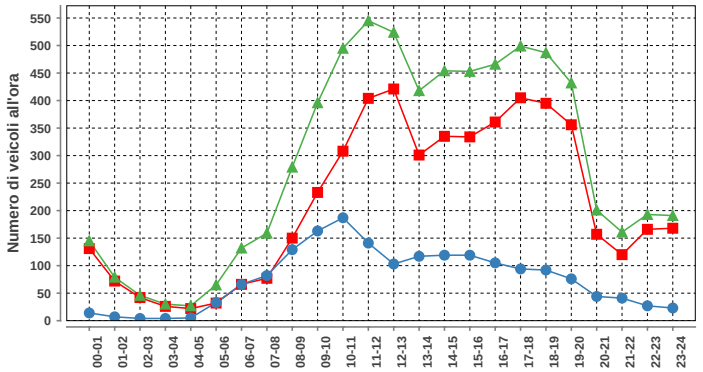

Sabato				
ora	Dir1	Dir2	Dir1+2	%
00-01	131	14	145	2.1
01-02	72	7	79	1.1
02-03	42	4	46	0.7
03-04	26	4	30	0.4
04-05	22	5	27	0.4
05-06	32	33	65	0.9
06-07	66	66	132	1.9
07-08	77	82	159	2.3
08-09	150	129	279	4.1
09-10	233	163	396	5.8
10-11	308	187	495	7.2
11-12	404	141	545	7.9
12-13	421	103	524	7.6
13-14	301	117	418	6.1
14-15	335	119	454	6.6
15-16	334	119	453	6.6
16-17	361	105	466	6.8
17-18	405	94	499	7.3
18-19	395	92	487	7.1
19-20	356	76	432	6.3
20-21	157	44	201	2.9
21-22	120	41	161	2.3
22-23	166	27	193	2.8
23-24	168	23	191	2.8
Total	5082	1795	6877	100

DISTRIBUZIONE ORARIA DELLA DOMENICA

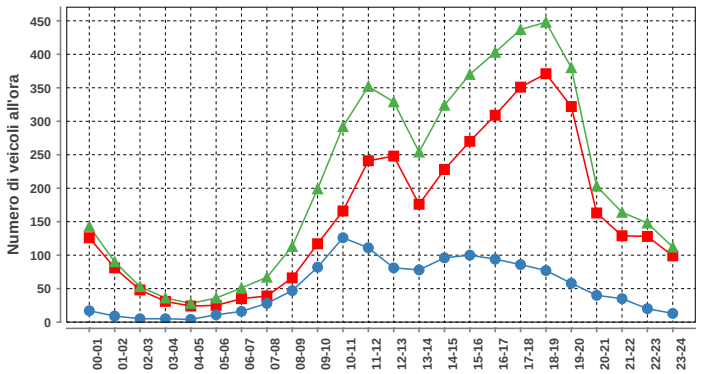

Domenica				
ora	Dir1	Dir2	Dir1+2	%
00-01	126	17	143	2.8
01-02	81	9	90	1.8
02-03	48	5	53	1.1
03-04	31	5	36	0.7
04-05	24	4	28	0.6
05-06	25	11	36	0.7
06-07	35	16	51	1.0
07-08	39	28	67	1.3
08-09	66	47	113	2.2
09-10	117	82	199	4.0
10-11	166	126	292	5.8
11-12	241	111	352	7.0
12-13	248	81	329	6.5
13-14	176	78	254	5.0
14-15	228	96	324	6.4
15-16	270	100	370	7.4
16-17	309	94	403	8.0
17-18	351	86	437	8.7
18-19	371	77	448	8.9
19-20	322	58	380	7.6
20-21	163	40	203	4.0
21-22	129	35	164	3.3
22-23	128	20	148	2.9
23-24	99	13	112	2.2
Total	3793	1239	5032	100

DISTRIBUZIONE SETTIMANALE

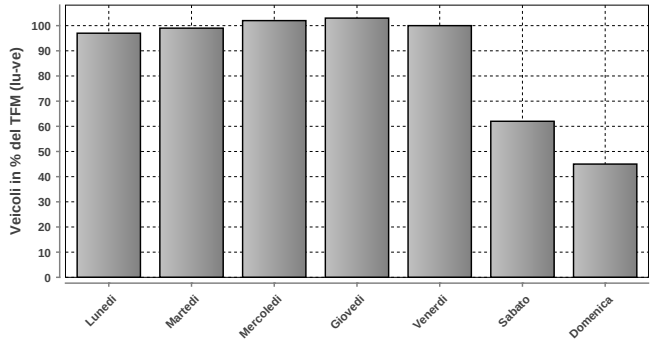

DISTRIBUZIONE SETTIMANALE			
Giorno	**Media**	**% TFM**	**% TGM**
Lunedì	10715	97	114
Martedì	10955	99	116
Mercoledì	11242	102	120
Giovedì	11373	103	121
Venerdì	11027	100	117
Sabato	6901	62	73
Domenica	5029	45	53
Traffico settimanale			715

DISTRIBUZIONE ANNUALE

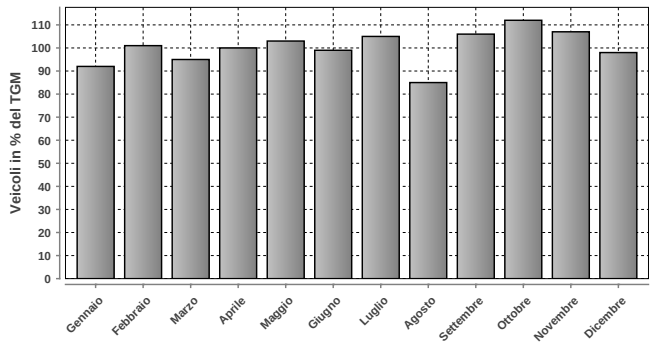

DISTRIBUZIONE ANNUALE		
Mese	**Media**	**% TGM**
Gennaio	8616	92
Febbraio	9454	101
Marzo	8925	95
Aprile	9374	100
Maggio	9659	103
Giugno	9330	99
Luglio	9837	105
Agosto	7964	85
Settembre	9962	106
Ottobre	10502	112
Novembre	10076	107
Dicembre	9195	98
TGM	9406	100

	Giorno	Data	Dir1 Rancate - Ligornetto	Dir2 Mendrisio	Tot 2 dir
Massimo giornaliero	giovedì	28.11.2019	8408	4350	12758

	Giorno	Ora	Data	Dir1 Rancate - Ligornetto	Dir2 Mendrisio	Tot 2 dir
Massimo orario	lunedì	17-18	30.09.2019	1034	204	1238

Osservazioni:

Dati:

Dipartimento del Territorio
Sezione della Mobilit

Elaborazione:

Osservatorio Ambientale
Svizzera Italiana

Dipartimento del Territorio
Sezione della mobilit

2609 - Mendrisio AS da e per sud

Evoluzione del traffico giornaliero (TGM) mensile e annuale

Anno	Gennaio	Febbraio	Marzo	Aprile	Maggio	Giugno	Luglio	Agosto	Settembre	Ottobre	Novembre	Dicembre	TGM
2019	22251	22308	22270	22833	23709	21409	22534	18397	23546	24354	23018	21848	**22367**
2018										23471	23198	21891	
2017													
2016													
2015													
2014													
2013													
2012													
2011													
2010													
2009													
2008													
2007													
2006													
2005													
2004													
2003													
2002													
2001													
2000													
1999													
1998													
1997													
1996													
1995													
1994													
1993													
1992													
1991													
1990													
1989													
1988													
1987													
1986													
1985													
1984													
1983													
1982													
1981													
1980													
1979													
1978													
1977													
1976													
1975													
1974													
1973													
1972													
1971													
1970													

Evoluzione del traffico giornaliero medio annuale (TGM)

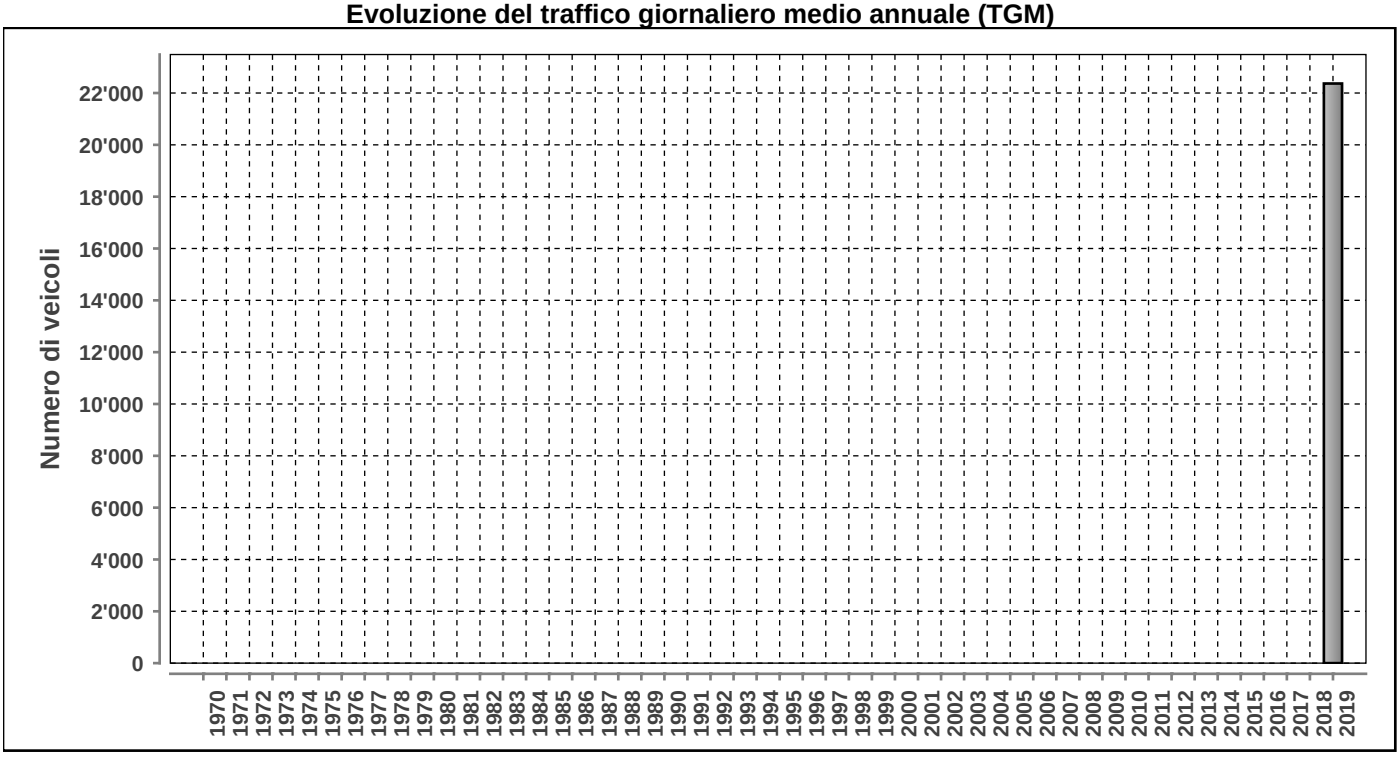

Posto conteggio: **Mendrisio AS da e per sud**

Nr: **2609**

Comune: **Mendrisio**

Base di dati **2019**

Traffico giornaliero medio TGM:	**Dir1 Per Sud**	10235	22367
	Dir2 Da Sud	12135	
Traffico feriale medio TFM:	**Dir1 Per Sud**	11777	25695
	Dir2 Da Sud	13922	

Giorni in funzione:	347
TGM/TFM:	0.870

DISTRIBUZIONE ORARIA DEI FERIALI (LU-VE)

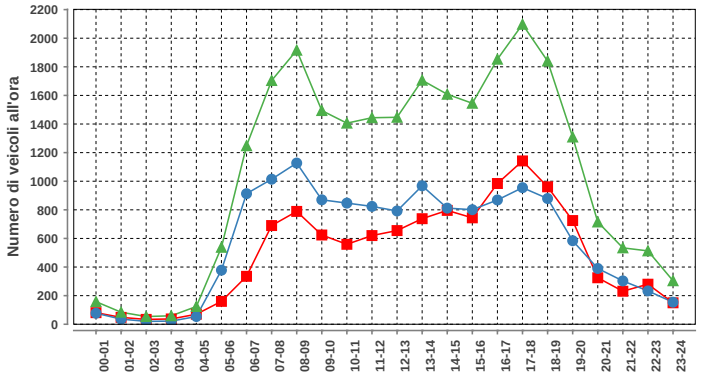

Lunedì-venerdì				
ora	Dir1	Dir2	Dir1+2	%
00-01	81	77	158	0.6
01-02	48	36	84	0.3
02-03	34	20	54	0.2
03-04	37	22	59	0.2
04-05	70	54	124	0.5
05-06	160	378	538	2.1
06-07	335	913	1248	4.9
07-08	690	1014	1704	6.6
08-09	789	1127	1916	7.5
09-10	624	870	1494	5.8
10-11	559	847	1406	5.5
11-12	620	824	1444	5.6
12-13	655	792	1447	5.6
13-14	738	968	1706	6.6
14-15	796	812	1608	6.3
15-16	744	801	1545	6.0
16-17	984	869	1853	7.2
17-18	1142	955	2097	8.2
18-19	961	879	1840	7.2
19-20	725	584	1309	5.1
20-21	325	390	715	2.8
21-22	231	303	534	2.1
22-23	280	233	513	2.0
23-24	150	154	304	1.2
Total	11778	13922	25700	100

DISTRIBUZIONE ORARIA DEL SABATO

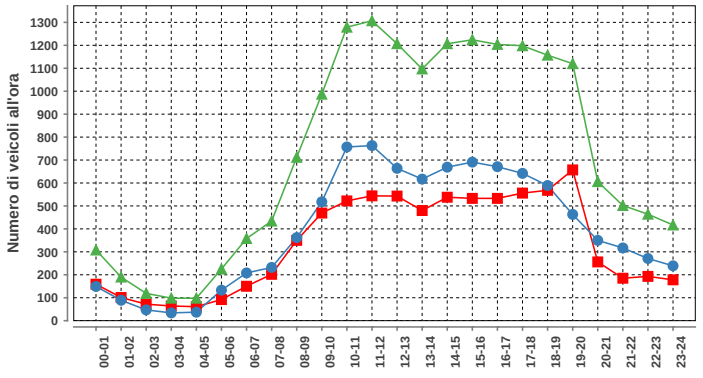

Sabato				
ora	Dir1	Dir2	Dir1+2	%
00-01	159	149	308	1.8
01-02	101	89	190	1.1
02-03	72	47	119	0.7
03-04	64	34	98	0.6
04-05	61	37	98	0.6
05-06	92	133	225	1.3
06-07	150	208	358	2.0
07-08	202	232	434	2.5
08-09	350	362	712	4.1
09-10	469	518	987	5.6
10-11	522	757	1279	7.3
11-12	544	763	1307	7.5
12-13	543	664	1207	6.9
13-14	480	617	1097	6.3
14-15	538	669	1207	6.9
15-16	533	691	1224	7.0
16-17	533	671	1204	6.9
17-18	556	642	1198	6.8
18-19	568	589	1157	6.6
19-20	657	463	1120	6.4
20-21	256	350	606	3.5
21-22	185	317	502	2.9
22-23	193	271	464	2.6
23-24	178	239	417	2.4
Total	8006	9512	17518	100

DISTRIBUZIONE ORARIA DELLA DOMENICA

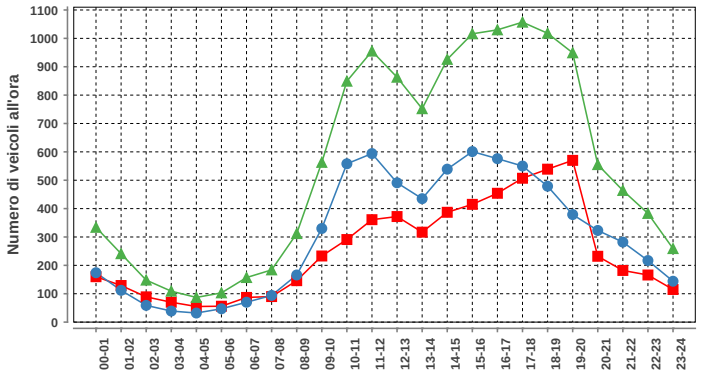

Domenica				
ora	Dir1	Dir2	Dir1+2	%
00-01	160	174	334	2.5
01-02	129	112	241	1.8
02-03	89	59	148	1.1
03-04	70	39	109	0.8
04-05	55	32	87	0.7
05-06	56	47	103	0.8
06-07	87	70	157	1.2
07-08	90	94	184	1.4
08-09	146	166	312	2.3
09-10	233	330	563	4.2
10-11	291	558	849	6.4
11-12	361	594	955	7.2
12-13	372	491	863	6.5
13-14	317	435	752	5.6
14-15	387	539	926	7.0
15-16	415	601	1016	7.6
16-17	454	576	1030	7.7
17-18	507	550	1057	7.9
18-19	539	479	1018	7.6
19-20	570	379	949	7.1
20-21	232	323	555	4.2
21-22	182	282	464	3.5
22-23	166	217	383	2.9
23-24	115	144	259	1.9
Total	6023	7291	13314	100

DISTRIBUZIONE SETTIMANALE

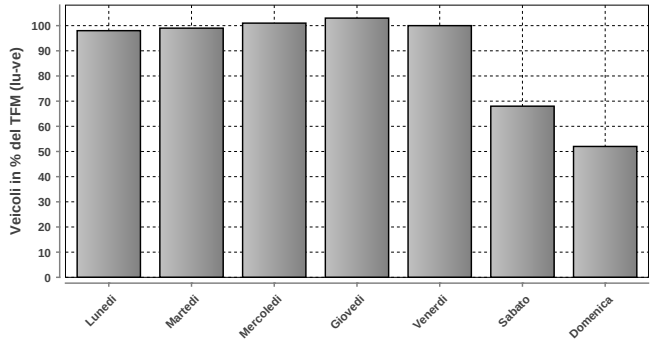

DISTRIBUZIONE SETTIMANALE			
Giorno	**Media**	**% TFM**	**% TGM**
Lunedì	25171	98	113
Martedì	25316	99	113
Mercoledì	26003	101	116
Giovedì	26426	103	118
Venerdì	25603	100	114
Sabato	17582	68	79
Domenica	13305	52	59
Traffico settimanale			713

DISTRIBUZIONE ANNUALE

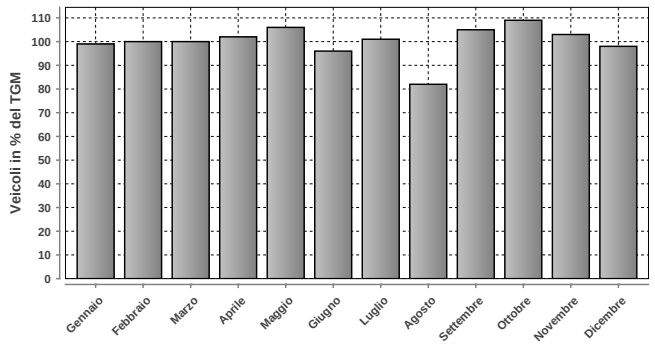

DISTRIBUZIONE ANNUALE		
Mese	**Media**	**% TGM**
Gennaio	22251	99
Febbraio	22308	100
Marzo	22270	100
Aprile	22833	102
Maggio	23709	106
Giugno	21409	96
Luglio	22534	101
Agosto	18397	82
Settembre	23546	105
Ottobre	24354	109
Novembre	23018	103
Dicembre	21848	98
TGM	22367	100

Massimo giornaliero	**Giorno**	**Data**	**Dir1 Per Sud**	**Dir2 Da Sud**	**Tot 2 dir**
	venerdì	29.11.2019	13650	15657	29307

Massimo orario	**Giorno**	**Ora**	**Data**	**Dir1 Per Sud**	**Dir2 Da Sud**	**Tot 2 dir**
	lunedì	17-18	15.04.2019	1470	946	2416

Osservazioni:

Dati:

Dipartimento del Territorio
Sezione della Mobilit

Elaborazione:

Osservatorio Ambientale
Svizzera Italiana

2610 - Mendriso AS da e per nord

Evoluzione del traffico giornaliero (TGM) mensile e annuale

Anno	Gennaio	Febbraio	Marzo	Aprile	Maggio	Giugno	Luglio	Agosto	Settembre	Ottobre	Novembre	Dicembre	TGM
2019	22624	22457	22235										
2018													
2017													
2016													
2015													
2014													
2013													
2012													
2011													
2010													
2009													
2008													
2007													
2006													
2005													
2004													
2003													
2002													
2001													
2000													
1999													
1998													
1997													
1996													
1995													
1994													
1993													
1992													
1991													
1990													
1989													
1988													
1987													
1986													
1985													
1984													
1983													
1982													
1981													
1980													
1979													
1978													
1977													
1976													
1975													
1974													
1973													
1972													
1971													
1970													

Evoluzione del traffico giornaliero medio annuale (TGM)

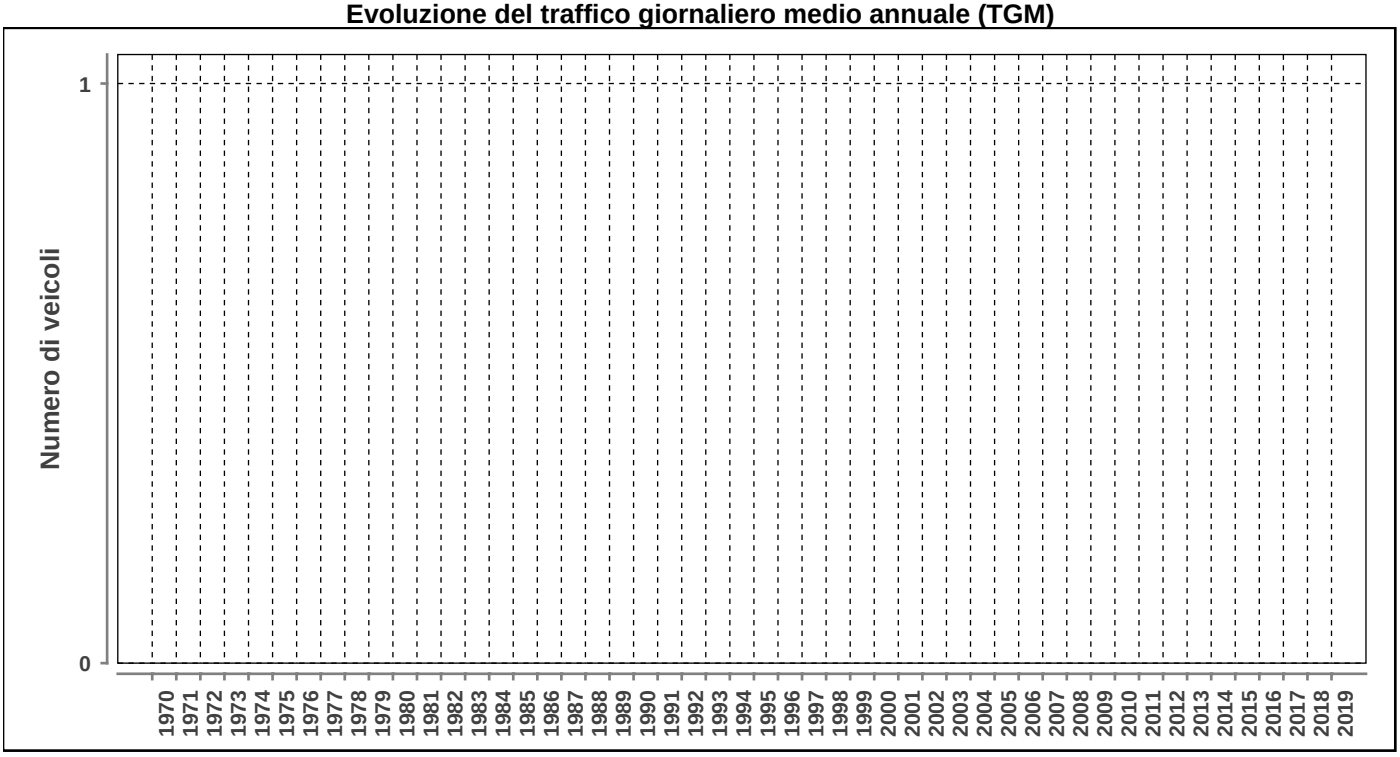

Posto conteggio: **Mendriso AS da e per nord** | Nr: **2610** | Comune: **Mendrisio** | Base di dati **2019**

DISTRIBUZIONE ORARIA DEI FERIALI (LU-VE)

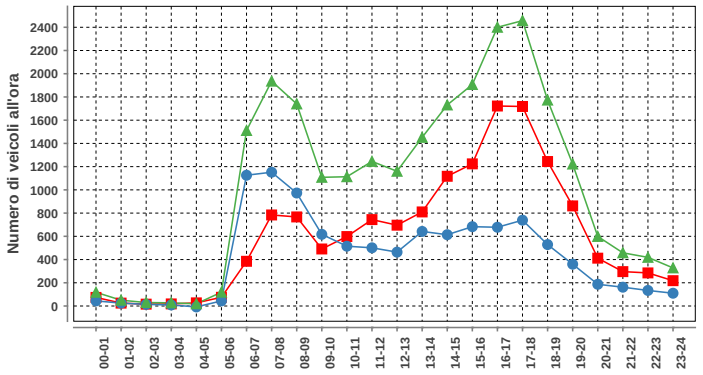

Lunedì-venerdì				
ora	Dir1	Dir2	Dir1+2	%
00-01	74	44	118	0.5
01-02	25	25	50	0.2
02-03	16	14	30	0.1
03-04	18	9	27	0.1
04-05	27	-8	19	0.1
05-06	75	44	119	0.5
06-07	385	1126	1511	6.1
07-08	784	1152	1936	7.8
08-09	767	973	1740	7.0
09-10	491	617	1108	4.4
10-11	598	515	1113	4.5
11-12	744	501	1245	5.0
12-13	696	464	1160	4.7
13-14	810	642	1452	5.8
14-15	1117	614	1731	6.9
15-16	1224	683	1907	7.7
16-17	1722	678	2400	9.6
17-18	1718	739	2457	9.9
18-19	1244	529	1773	7.1
19-20	862	360	1222	4.9
20-21	412	187	599	2.4
21-22	296	162	458	1.8
22-23	285	134	419	1.7
23-24	218	110	328	1.3
Total	14608	10314	24922	100

DISTRIBUZIONE ORARIA DEL SABATO

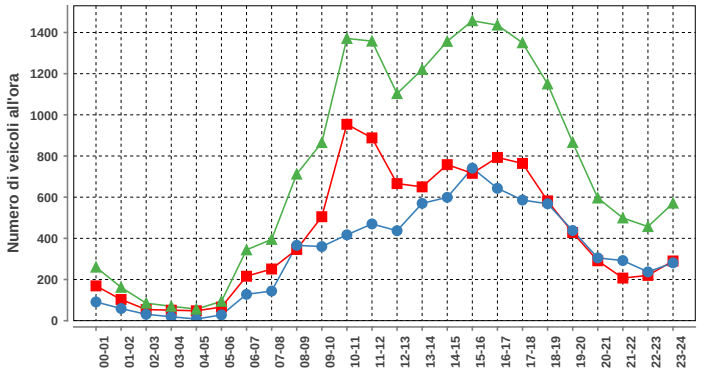

Sabato				
ora	Dir1	Dir2	Dir1+2	%
00-01	169	91	260	1.5
01-02	103	59	162	0.9
02-03	54	31	85	0.5
03-04	51	19	70	0.4
04-05	48	8	56	0.3
05-06	66	28	94	0.5
06-07	216	128	344	1.9
07-08	251	144	395	2.2
08-09	346	366	712	4.0
09-10	505	360	865	4.9
10-11	954	417	1371	7.7
11-12	888	470	1358	7.6
12-13	666	437	1103	6.2
13-14	650	570	1220	6.8
14-15	758	599	1357	7.6
15-16	716	741	1457	8.2
16-17	793	643	1436	8.1
17-18	764	586	1350	7.6
18-19	582	568	1150	6.4
19-20	428	438	866	4.9
20-21	291	305	596	3.3
21-22	207	292	499	2.8
22-23	220	237	457	2.6
23-24	290	281	571	3.2
Total	10016	7818	17834	100

DISTRIBUZIONE ORARIA DELLA DOMENICA

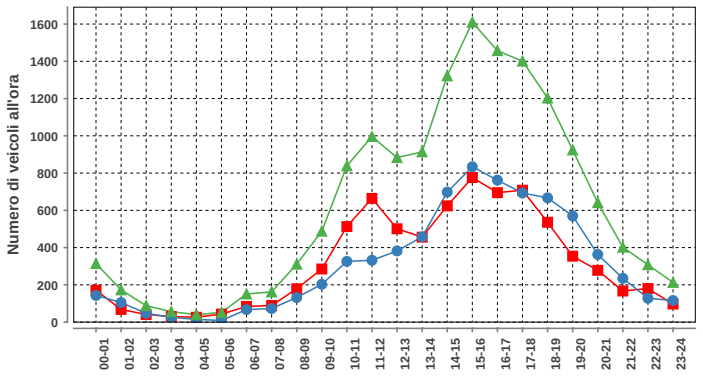

Domenica				
ora	Dir1	Dir2	Dir1+2	%
00-01	171	143	314	2.1
01-02	68	105	173	1.2
02-03	41	47	88	0.6
03-04	30	26	56	0.4
04-05	26	14	40	0.3
05-06	43	9	52	0.3
06-07	84	67	151	1.0
07-08	89	73	162	1.1
08-09	179	132	311	2.1
09-10	285	203	488	3.3
10-11	513	326	839	5.6
11-12	664	332	996	6.7
12-13	501	382	883	5.9
13-14	456	458	914	6.1
14-15	624	698	1322	8.8
15-16	776	834	1610	10.8
16-17	695	762	1457	9.7
17-18	708	693	1401	9.4
18-19	536	667	1203	8.0
19-20	354	570	924	6.2
20-21	278	363	641	4.3
21-22	167	235	402	2.7
22-23	180	128	308	2.1
23-24	97	116	213	1.4
Total	7565	7383	14948	100

Traffico giornaliero medio TGM:	Dir1 Da nord	n.d.	n.d.
	Dir2 Per nord	n.d.	
Traffico feriale medio TFM:	Dir1 Da nord	n.d.	n.d.
	Dir2 Per nord	n.d.	

Giorni in funzione:	81
TGM/TFM:	n.d.

DISTRIBUZIONE SETTIMANALE

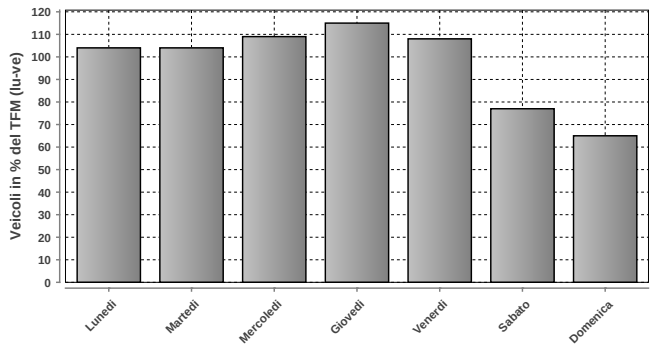

DISTRIBUZIONE SETTIMANALE			
Giorno	Media	% TFM	% TGM
Lunedì	24186	104	108
Martedì	24159	104	108
Mercoledì	25348	109	113
Giovedì	26625	115	119
Venerdì	24970	108	111
Sabato	17794	77	79
Domenica	15027	65	67
Traffico settimanale			704

DISTRIBUZIONE ANNUALE

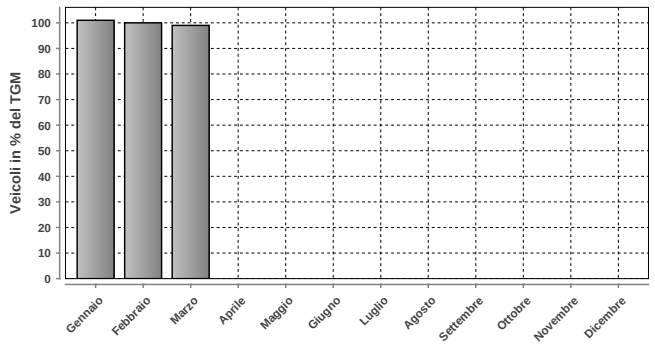

DISTRIBUZIONE ANNUALE		
Mese	Media	% TGM
Gennaio	22624	101
Febbraio	22457	100
Marzo	22235	99
Aprile	n.d.	n.d.
Maggio	n.d.	n.d.
Giugno	n.d.	n.d.
Luglio	n.d.	n.d.
Agosto	n.d.	n.d.
Settembre	n.d.	n.d.
Ottobre	n.d.	n.d.
Novembre	n.d.	n.d.
Dicembre	n.d.	n.d.
TGM	22445	100

	Giorno	Data	Dir1 Da nord	Dir2 Per nord	Tot 2 dir
Massimo giornaliero	giovedì	24.01.2019	15802	12572	28374

	Giorno	Ora	Data	Dir1 Da nord	Dir2 Per nord	Tot 2 dir
Massimo orario	venerdì	17-18	22.03.2019	2955	1168	4123

Osservazioni:

Dati:

Dipartimento del Territorio
Sezione della Mobilit

Elaborazione:

OASI
Osservatorio Ambientale
Svizzera Italiana

Dipartimento del Territorio
Sezione della mobilit

5101 - ARBEDO - BICICLETTE

Evoluzione del traffico giornaliero (TGM) mensile e annuale

Anno	Gennaio	Febbraio	Marzo	Aprile	Maggio	Giugno	Luglio	Agosto	Settembre	Ottobre	Novembre	Dicembre	TGM
2019	111	166	294	320	337		479	452	423	294	127	101	**295**
2018	71	108	141	387	385	532	470	389	435	256	128	109	**284**
2017	58	88	215	351	398	428	481	393		302	141	39	**265**
2016					279	304	340	353	312	148	72	70	
2015								292	187		137		
2014		53	183	273	308	319	293	276					
2013	46	49	96	208	243		313	302	248	116	81	49	**169**
2012							317	280	233	149	70	33	
2011													
2010													
2009													
2008													
2007													
2006													
2005													
2004													
2003													
2002													
2001													
2000													
1999													
1998													
1997													
1996													
1995													
1994													
1993													
1992													
1991													
1990													
1989													
1988													
1987													
1986													
1985													
1984													
1983													
1982													
1981													
1980													
1979													
1978													
1977													
1976													
1975													
1974													
1973													
1972													
1971													
1970													

Evoluzione del traffico giornaliero medio annuale (TGM)

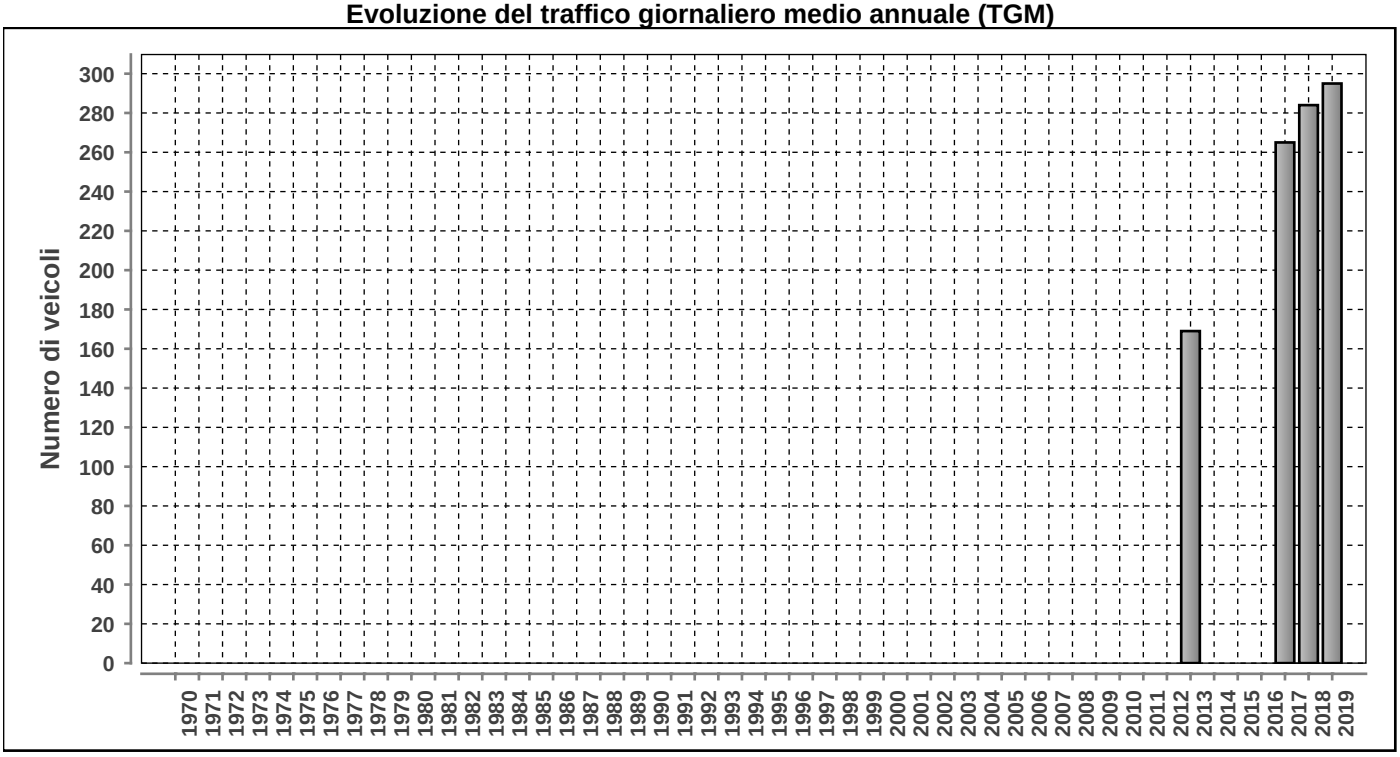

Posto conteggio: **ARBEDO - BICICLETTE**

Nr: **5101**

Comune: **Arbedo**

Base di dati **2019**

Traffico giornaliero medio TGM:	Dir1 Bellinzona	150	295
	Dir2 Castione	145	
Traffico feriale medio TFM:	Dir1 Bellinzona	138	269
	Dir2 Castione	131	

Giorni in funzione:	353
TGM/TFM:	1.097

DISTRIBUZIONE ORARIA DEI FERIALI (LU-VE)

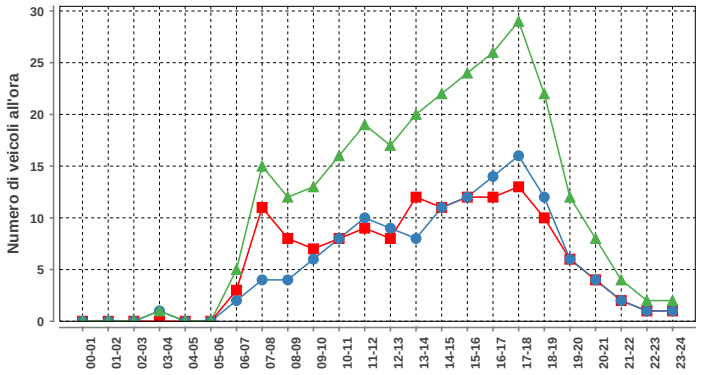

Lunedì-venerdì				
ora	Dir1	Dir2	Dir1+2	%
00-01	0	0	0	0.0
01-02	0	0	0	0.0
02-03	0	0	0	0.0
03-04	0	1	1	0.4
04-05	0	0	0	0.0
05-06	0	0	0	0.0
06-07	3	2	5	1.9
07-08	11	4	15	5.6
08-09	8	4	12	4.5
09-10	7	6	13	4.8
10-11	8	8	16	5.9
11-12	9	10	19	7.1
12-13	8	9	17	6.3
13-14	12	8	20	7.4
14-15	11	11	22	8.2
15-16	12	12	24	8.9
16-17	12	14	26	9.7
17-18	13	16	29	10.8
18-19	10	12	22	8.2
19-20	6	6	12	4.5
20-21	4	4	8	3.0
21-22	2	2	4	1.5
22-23	1	1	2	0.7
23-24	1	1	2	0.7
Total	138	131	269	100

DISTRIBUZIONE ORARIA DEL SABATO

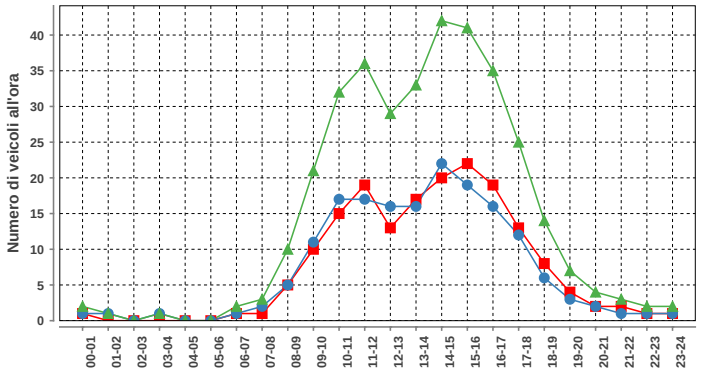

Sabato				
ora	Dir1	Dir2	Dir1+2	%
00-01	1	1	2	0.6
01-02	0	1	1	0.3
02-03	0	0	0	0.0
03-04	0	1	1	0.3
04-05	0	0	0	0.0
05-06	0	0	0	0.0
06-07	1	1	2	0.6
07-08	1	2	3	0.9
08-09	5	5	10	2.9
09-10	10	11	21	6.1
10-11	15	17	32	9.3
11-12	19	17	36	10.4
12-13	13	16	29	8.4
13-14	17	16	33	9.6
14-15	20	22	42	12.2
15-16	22	19	41	11.9
16-17	19	16	35	10.1
17-18	13	12	25	7.2
18-19	8	6	14	4.1
19-20	4	3	7	2.0
20-21	2	2	4	1.2
21-22	2	1	3	0.9
22-23	1	1	2	0.6
23-24	1	1	2	0.6
Total	174	171	345	100

DISTRIBUZIONE ORARIA DELLA DOMENICA

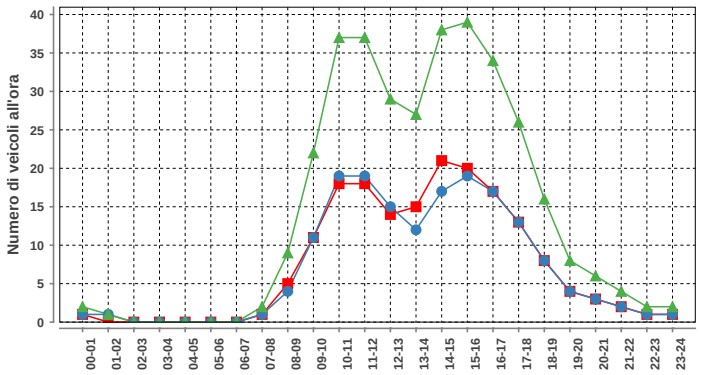

Domenica				
ora	Dir1	Dir2	Dir1+2	%
00-01	1	1	2	0.6
01-02	0	1	1	0.3
02-03	0	0	0	0.0
03-04	0	0	0	0.0
04-05	0	0	0	0.0
05-06	0	0	0	0.0
06-07	0	0	0	0.0
07-08	1	1	2	0.6
08-09	5	4	9	2.6
09-10	11	11	22	6.5
10-11	18	19	37	10.9
11-12	18	19	37	10.9
12-13	14	15	29	8.5
13-14	15	12	27	7.9
14-15	21	17	38	11.1
15-16	20	19	39	11.4
16-17	17	17	34	10.0
17-18	13	13	26	7.6
18-19	8	8	16	4.7
19-20	4	4	8	2.3
20-21	3	3	6	1.8
21-22	2	2	4	1.2
22-23	1	1	2	0.6
23-24	1	1	2	0.6
Total	173	168	341	100

DISTRIBUZIONE SETTIMANALE

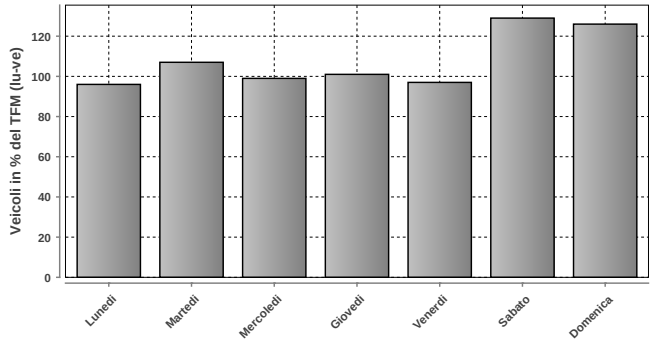

DISTRIBUZIONE SETTIMANALE			
Giorno	Media	% TFM	% TGM
Lunedì	257	96	87
Martedì	287	107	97
Mercoledì	265	99	90
Giovedì	272	101	92
Venerdì	262	97	89
Sabato	348	129	118
Domenica	340	126	115
Traffico settimanale			688

DISTRIBUZIONE ANNUALE

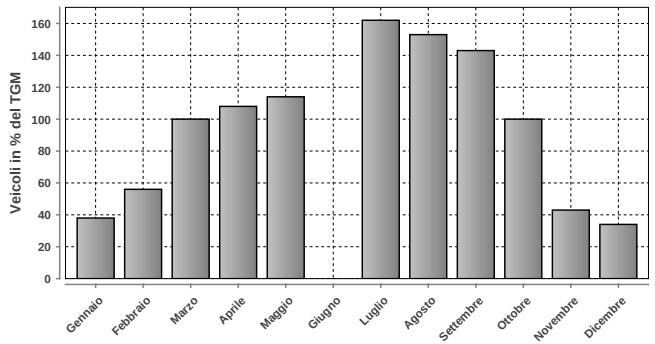

DISTRIBUZIONE ANNUALE		
Mese	Media	% TGM
Gennaio	111	38
Febbraio	166	56
Marzo	294	100
Aprile	320	108
Maggio	337	114
Giugno	n.d.	n.d.
Luglio	479	162
Agosto	452	153
Settembre	423	143
Ottobre	294	100
Novembre	127	43
Dicembre	101	34
TGM	295	100

	Giorno	Data	Dir1 Bellinzona	Dir2 Castione	Tot 2 dir
Massimo giornaliero	domenica	02.06.2019	511	449	960

	Giorno	Ora	Data	Dir1 Bellinzona	Dir2 Castione	Tot 2 dir
Massimo orario	giovedì	15-16	30.05.2019	97	58	155

Osservazioni:

Dati:

Dipartimento del Territorio
Sezione della Mobilit

Elaborazione:

OASI
Osservatorio Ambientale
Svizzera Italiana

Dipartimento del Territorio
Sezione della mobilit

5102 - MONTE CARASSO PASSERELLA

Evoluzione del traffico giornaliero (TGM) mensile e annuale

Anno	Gennaio	Febbraio	Marzo	Aprile	Maggio	Giugno	Luglio	Agosto	Settembre	Ottobre	Novembre	Dicembre	TGM
2019	172	211	320	340	368	478	445	368	480	358	193	162	**325**
2018	139	170		359	383	514	389	360	477	349	200	166	**317**
2017	153	190	265		376	401	381	343	360	376	240	83	**290**
2016					251	308	290	309	387	258	172	162	
2015	131	135	191	318	316								
2014	120	124	237	308	311	339	242	239	342	245	143	128	**232**
2013	139	143	155	242	240		277	248	329	203	171	128	**215**
2012							234	227	299	261	179	111	
2011													
2010													
2009													
2008													
2007													
2006													
2005													
2004													
2003													
2002													
2001													
2000													
1999													
1998													
1997													
1996													
1995													
1994													
1993													
1992													
1991													
1990													
1989													
1988													
1987													
1986													
1985													
1984													
1983													
1982													
1981													
1980													
1979													
1978													
1977													
1976													
1975													
1974													
1973													
1972													
1971													
1970													

Evoluzione del traffico giornaliero medio annuale (TGM)

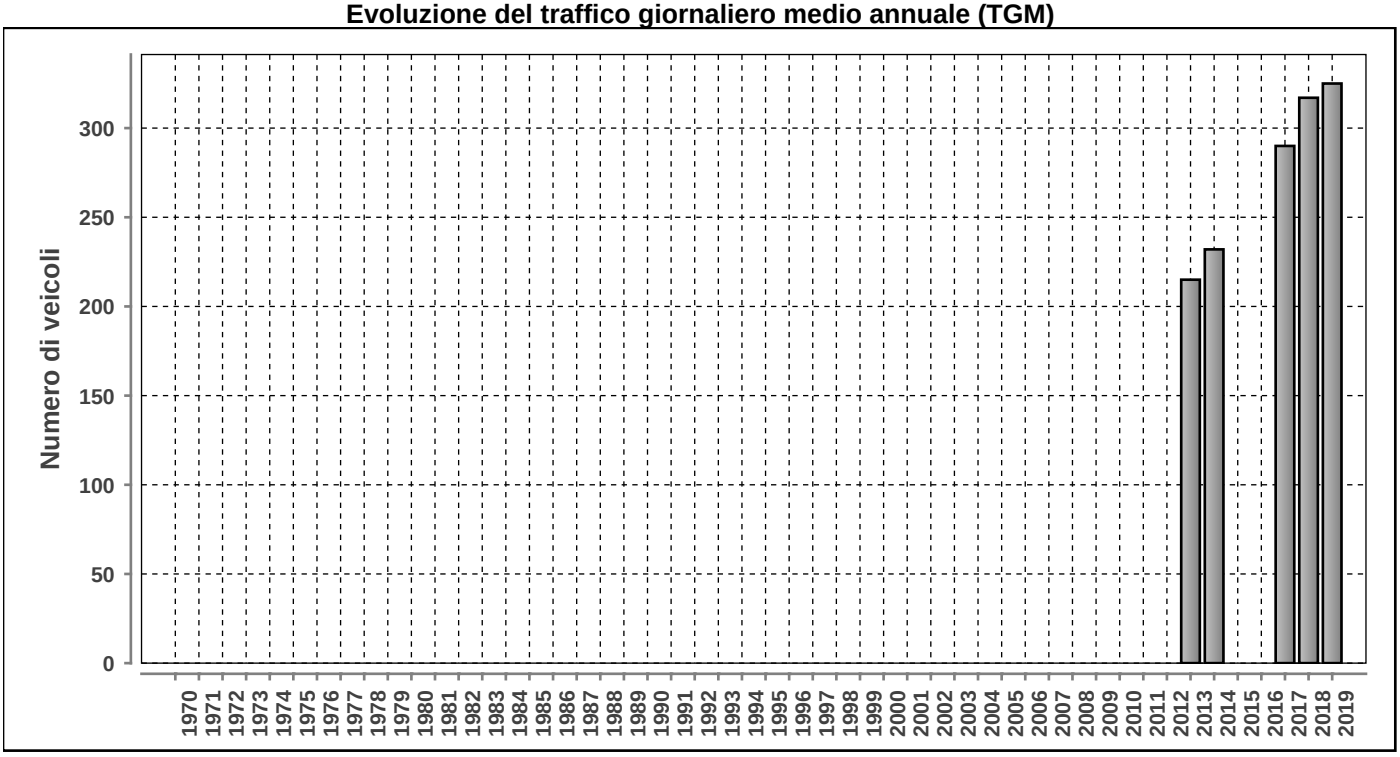

Posto conteggio: **MONTE CARASSO PASSERELLA**

Nr: **5102**

Comune: **Monte Carasso**

Base di dati **2019**

DISTRIBUZIONE ORARIA DEI FERIALI (LU-VE)

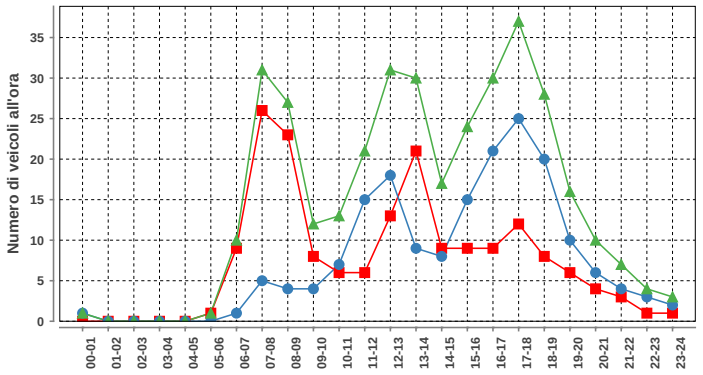

Lunedì-venerdì				
ora	Dir1	Dir2	Dir1+2	%
00-01	0	1	1	0.3
01-02	0	0	0	0.0
02-03	0	0	0	0.0
03-04	0	0	0	0.0
04-05	0	0	0	0.0
05-06	1	0	1	0.3
06-07	9	1	10	2.8
07-08	26	5	31	8.8
08-09	23	4	27	7.6
09-10	8	4	12	3.4
10-11	6	7	13	3.7
11-12	6	15	21	5.9
12-13	13	18	31	8.8
13-14	21	9	30	8.5
14-15	9	8	17	4.8
15-16	9	15	24	6.8
16-17	9	21	30	8.5
17-18	12	25	37	10.5
18-19	8	20	28	7.9
19-20	6	10	16	4.5
20-21	4	6	10	2.8
21-22	3	4	7	2.0
22-23	1	3	4	1.1
23-24	1	2	3	0.8
Total	175	178	353	100

DISTRIBUZIONE ORARIA DEL SABATO

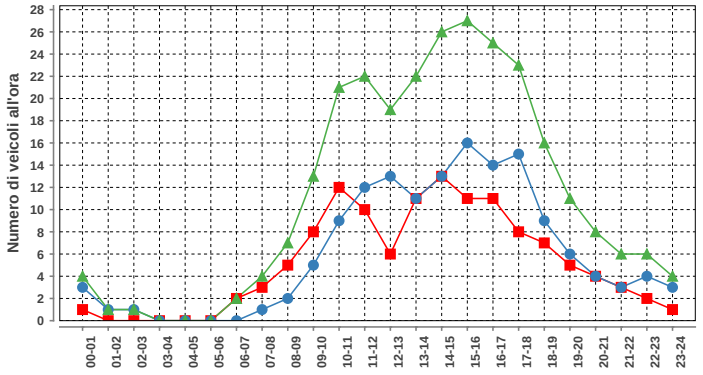

Sabato				
ora	Dir1	Dir2	Dir1+2	%
00-01	1	3	4	1.5
01-02	0	1	1	0.4
02-03	0	1	1	0.4
03-04	0	0	0	0.0
04-05	0	0	0	0.0
05-06	0	0	0	0.0
06-07	2	0	2	0.7
07-08	3	1	4	1.5
08-09	5	2	7	2.6
09-10	8	5	13	4.9
10-11	12	9	21	7.8
11-12	10	12	22	8.2
12-13	6	13	19	7.1
13-14	11	11	22	8.2
14-15	13	13	26	9.7
15-16	11	16	27	10.1
16-17	11	14	25	9.3
17-18	8	15	23	8.6
18-19	7	9	16	6.0
19-20	5	6	11	4.1
20-21	4	4	8	3.0
21-22	3	3	6	2.2
22-23	2	4	6	2.2
23-24	1	3	4	1.5
Total	123	145	268	100

DISTRIBUZIONE ORARIA DELLA DOMENICA

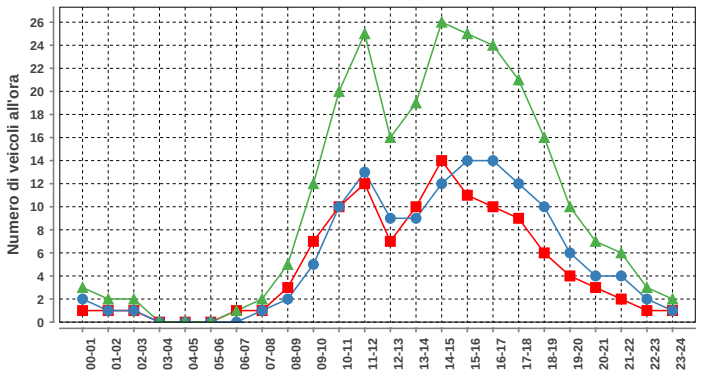

Domenica				
ora	Dir1	Dir2	Dir1+2	%
00-01	1	2	3	1.2
01-02	1	1	2	0.8
02-03	1	1	2	0.8
03-04	0	0	0	0.0
04-05	0	0	0	0.0
05-06	0	0	0	0.0
06-07	1	0	1	0.4
07-08	1	1	2	0.8
08-09	3	2	5	2.0
09-10	7	5	12	4.9
10-11	10	10	20	8.1
11-12	12	13	25	10.1
12-13	7	9	16	6.5
13-14	10	9	19	7.7
14-15	14	12	26	10.5
15-16	11	14	25	10.1
16-17	10	14	24	9.7
17-18	9	12	21	8.5
18-19	6	10	16	6.5
19-20	4	6	10	4.0
20-21	3	4	7	2.8
21-22	2	4	6	2.4
22-23	1	2	3	1.2
23-24	1	1	2	0.8
Total	115	132	247	100

Traffico giornaliero medio TGM:	**Dir1 Bellinzona**	158	325
	Dir2 Monte Carasso	167	
Traffico feriale medio TFM:	**Dir1 Bellinzona**	175	355
	Dir2 Monte Carasso	179	

Giorni in funzione:	364
TGM/TFM:	0.915

DISTRIBUZIONE SETTIMANALE

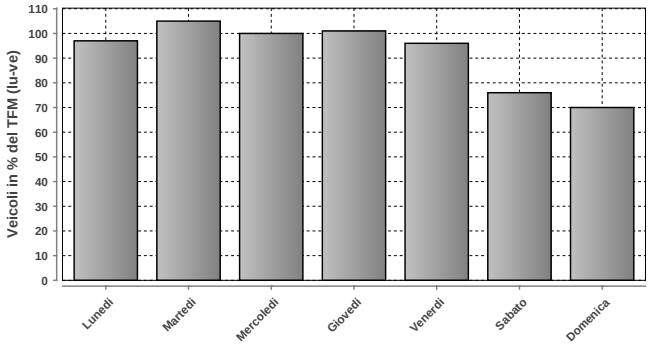

DISTRIBUZIONE SETTIMANALE			
Giorno	**Media**	**% TFM**	**% TGM**
Lunedì	345	97	106
Martedì	372	105	114
Mercoledì	355	100	109
Giovedì	359	101	110
Venerdì	342	96	105
Sabato	269	76	83
Domenica	247	70	76
Traffico settimanale			704

DISTRIBUZIONE ANNUALE

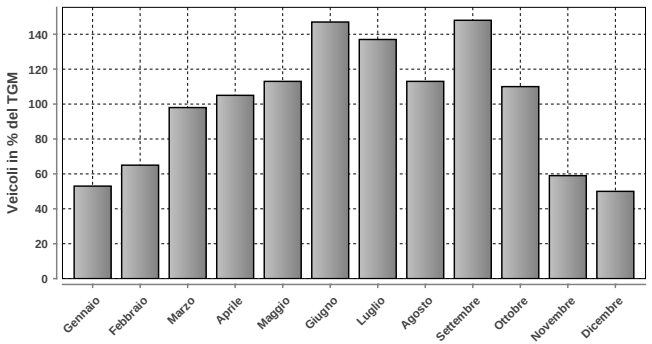

DISTRIBUZIONE ANNUALE		
Mese	**Media**	**% TGM**
Gennaio	172	53
Febbraio	211	65
Marzo	320	98
Aprile	340	105
Maggio	368	113
Giugno	478	147
Luglio	445	137
Agosto	368	113
Settembre	480	148
Ottobre	358	110
Novembre	193	59
Dicembre	162	50
TGM	325	100

Massimo giornaliero	**Giorno**	**Data**	**Dir1 Bellinzona**	**Dir2 Monte Carasso**	**Tot 2 dir**
	martedì	18.06.2019	348	351	699

Massimo orario	**Giorno**	**Ora**	**Data**	**Dir1 Bellinzona**	**Dir2 Monte Carasso**	**Tot 2 dir**
	lunedì	16-17	03.06.2019	19	67	86

Osservazioni:

Dati:

Dipartimento del Territorio
Sezione della Mobilit

Elaborazione:

OASI
Osservatorio Ambientale
Svizzera Italiana

5103 - GIUBIASCO - BICICLETTE

Evoluzione del traffico giornaliero (TGM) mensile e annuale

Anno	Gennaio	Febbraio	Marzo	Aprile	Maggio	Giugno	Luglio	Agosto	Settembre	Ottobre	Novembre	Dicembre	TGM
2019	171	257	481	542	536	682	664	645	647	450	158	144	449
2018	116	175	233	715	584	697	614	585	649	419	162	168	427
2017	139	208	380	760	599	591	673	570	492	490	196	57	431
2016	143	163	324	434	561	536	574	617	563	347	168	179	385
2015	123	109	287	642	582	577	474	484	395	312	275	180	371
2014	45	110	346	558	581	558	534	522	530	288	139	120	362
2013	95	100	176	379	410	479	455	436	396	173			303
2012	96					157	250	256	274		125	65	
2011	53	102	148	354	331	337	381	375	334	245	111	76	238
2010	32	48	115	293	264	314	338	349	304	148	65	28	192
2009				217	335	298	325	281	256	183	65	24	221
2008													
2007													
2006													
2005													
2004													
2003													
2002													
2001													
2000													
1999													
1998													
1997													
1996													
1995													
1994													
1993													
1992													
1991													
1990													
1989													
1988													
1987													
1986													
1985													
1984													
1983													
1982													
1981													
1980													
1979													
1978													
1977													
1976													
1975													
1974													
1973													
1972													
1971													
1970													

Evoluzione del traffico giornaliero medio annuale (TGM)

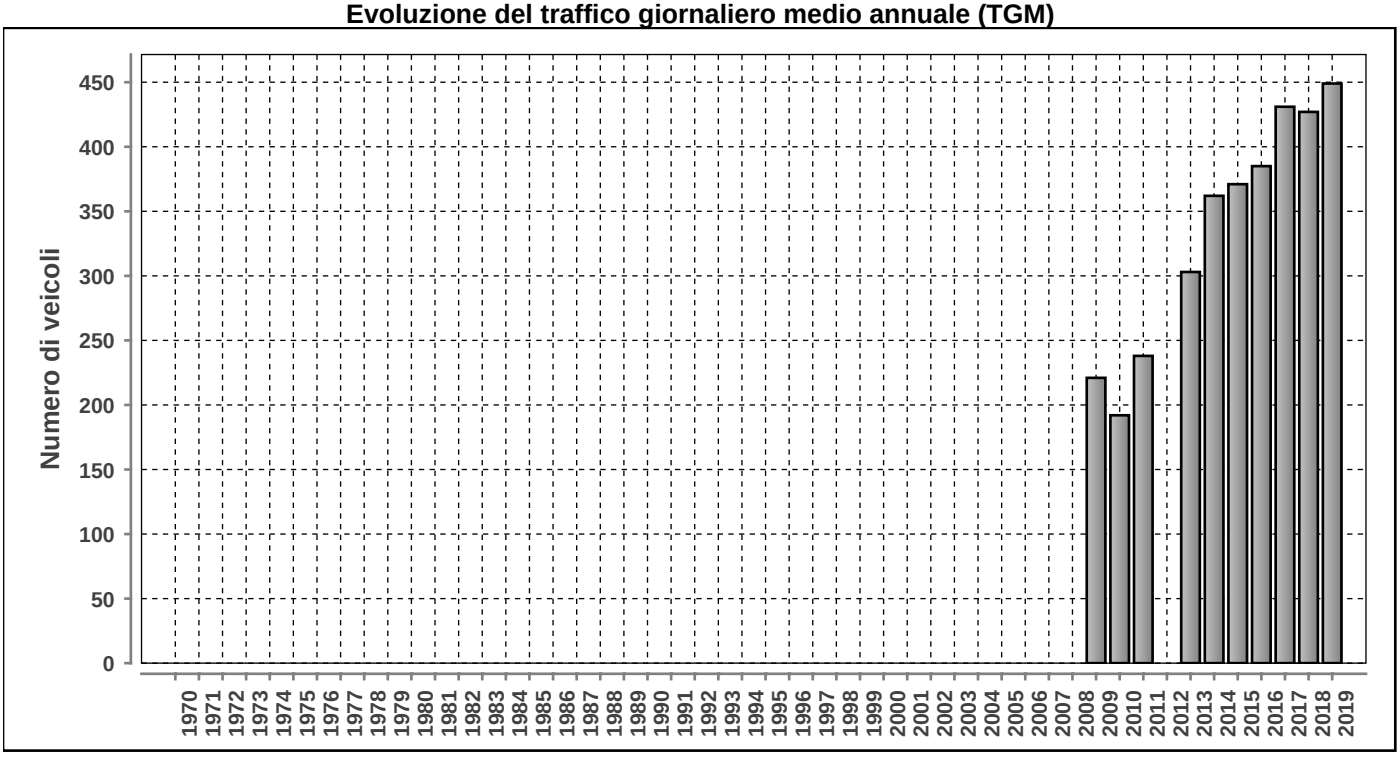

Posto conteggio: **GIUBIASCO - BICICLETTE**

Nr: **5103**

Comune: **Giubiasco**

Base di dati **2019**

DISTRIBUZIONE ORARIA DEI FERIALI (LU-VE)

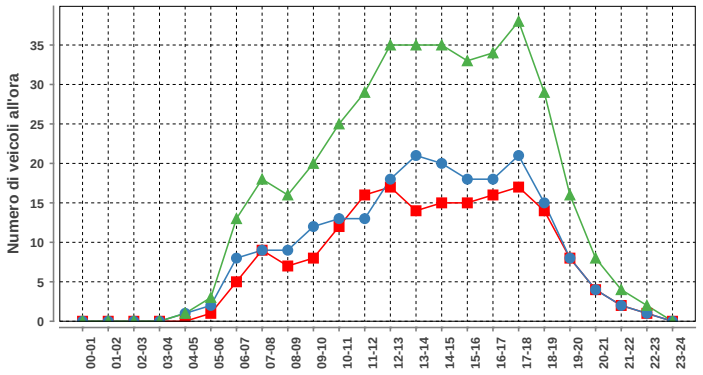

Lunedì-venerdì				
ora	Dir1	Dir2	Dir1+2	%
00-01	0	0	0	0.0
01-02	0	0	0	0.0
02-03	0	0	0	0.0
03-04	0	0	0	0.0
04-05	0	1	1	0.3
05-06	1	2	3	0.8
06-07	5	8	13	3.3
07-08	9	9	18	4.6
08-09	7	9	16	4.1
09-10	8	12	20	5.1
10-11	12	13	25	6.3
11-12	16	13	29	7.4
12-13	17	18	35	8.9
13-14	14	21	35	8.9
14-15	15	20	35	8.9
15-16	15	18	33	8.4
16-17	16	18	34	8.6
17-18	17	21	38	9.6
18-19	14	15	29	7.4
19-20	8	8	16	4.1
20-21	4	4	8	2.0
21-22	2	2	4	1.0
22-23	1	1	2	0.5
23-24	0	0	0	0.0
Total	181	213	394	100

DISTRIBUZIONE ORARIA DEL SABATO

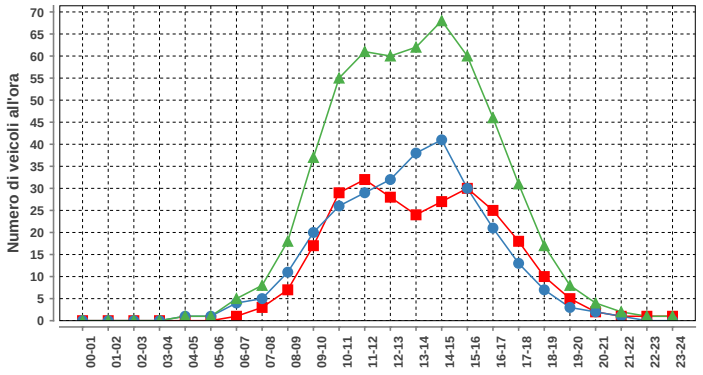

Sabato				
ora	Dir1	Dir2	Dir1+2	%
00-01	0	0	0	0.0
01-02	0	0	0	0.0
02-03	0	0	0	0.0
03-04	0	0	0	0.0
04-05	0	1	1	0.2
05-06	0	1	1	0.2
06-07	1	4	5	0.9
07-08	3	5	8	1.5
08-09	7	11	18	3.3
09-10	17	20	37	6.8
10-11	29	26	55	10.1
11-12	32	29	61	11.2
12-13	28	32	60	11.0
13-14	24	38	62	11.4
14-15	27	41	68	12.5
15-16	30	30	60	11.0
16-17	25	21	46	8.4
17-18	18	13	31	5.7
18-19	10	7	17	3.1
19-20	5	3	8	1.5
20-21	2	2	4	0.7
21-22	1	1	2	0.4
22-23	1	0	1	0.2
23-24	1	0	1	0.2
Total	261	285	546	100

DISTRIBUZIONE ORARIA DELLA DOMENICA

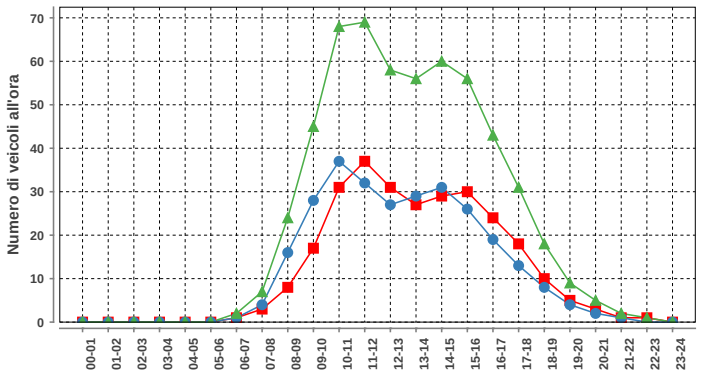

Domenica				
ora	Dir1	Dir2	Dir1+2	%
00-01	0	0	0	0.0
01-02	0	0	0	0.0
02-03	0	0	0	0.0
03-04	0	0	0	0.0
04-05	0	0	0	0.0
05-06	0	0	0	0.0
06-07	1	1	2	0.4
07-08	3	4	7	1.3
08-09	8	16	24	4.3
09-10	17	28	45	8.1
10-11	31	37	68	12.3
11-12	37	32	69	12.5
12-13	31	27	58	10.5
13-14	27	29	56	10.1
14-15	29	31	60	10.8
15-16	30	26	56	10.1
16-17	24	19	43	7.8
17-18	18	13	31	5.6
18-19	10	8	18	3.2
19-20	5	4	9	1.6
20-21	3	2	5	0.9
21-22	1	1	2	0.4
22-23	1	0	1	0.2
23-24	0	0	0	0.0
Total	276	278	554	100

Traffico giornaliero medio TGM:	Dir1 Airolo	211	449
	Dir2 Chiasso	238	
Traffico feriale medio TFM:	Dir1 Airolo	181	393
	Dir2 Chiasso	212	

Giorni in funzione:	365
TGM/TFM:	1.142

DISTRIBUZIONE SETTIMANALE

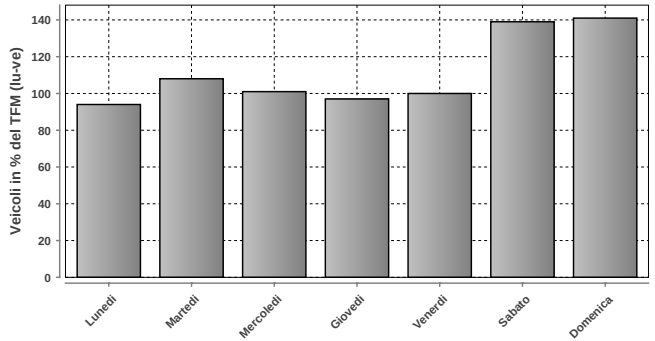

DISTRIBUZIONE SETTIMANALE			
Giorno	Media	% TFM	% TGM
Lunedì	368	94	82
Martedì	426	108	95
Mercoledì	397	101	88
Giovedì	380	97	85
Venerdì	394	100	88
Sabato	546	139	122
Domenica	556	141	124
Traffico settimanale			683

DISTRIBUZIONE ANNUALE

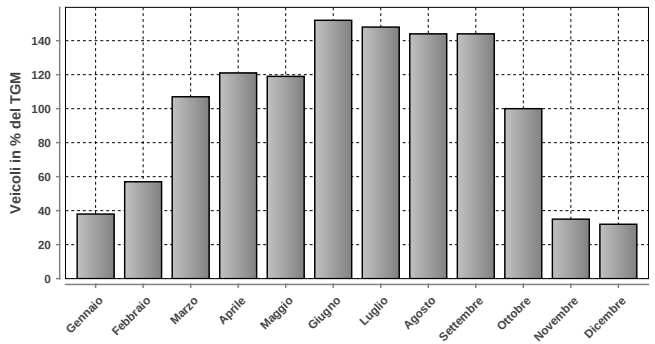

DISTRIBUZIONE ANNUALE		
Mese	Media	% TGM
Gennaio	171	38
Febbraio	257	57
Marzo	481	107
Aprile	542	121
Maggio	536	119
Giugno	682	152
Luglio	664	148
Agosto	645	144
Settembre	647	144
Ottobre	450	100
Novembre	158	35
Dicembre	144	32
TGM	449	100

	Giorno	Data	Dir1 Airolo	Dir2 Chiasso	Tot 2 dir
Massimo giornaliero	domenica	14.04.2019	1482	314	1796

	Giorno	Ora	Data	Dir1 Airolo	Dir2 Chiasso	Tot 2 dir
Massimo orario	domenica	13-14	14.04.2019	258	40	298

Osservazioni:

Dati:

Dipartimento del Territorio
Sezione della Mobilit

Elaborazione:

OASI
Osservatorio Ambientale
Svizzera Italiana

5301 - PERSONICO - BICICLETTE

Evoluzione del traffico giornaliero (TGM) mensile e annuale

Anno	Gennaio	Febbraio	Marzo	Aprile	Maggio	Giugno	Luglio	Agosto	Settembre	Ottobre	Novembre	Dicembre	TGM
2019	45	47	84	119	128	159	168	162	149	123	111	77	**115**
2018	81	50	76	117	133	167	170	147	154	101	89	47	**111**
2017	54	107	137	190	206	227	223	215	188	142	100	46	**153**
2016						191	188	205	226	154	121	84	
2015													
2014													
2013	34	35	57	117	103								
2012	50	40	91	116	131	142	158	159	146	102	65	34	**103**
2011	34	38	53	113	104	138	141	137	130	95	59	56	**92**
2010	82	107	146	97	126	150	157	140	135	71	58	32	**108**
2009	21	26	47	90	144	177	186	157	149	170	136	71	**115**
2008	19	20	45	78	124	156	178	165	140	103	56	29	**93**
2007													
2006													
2005													
2004													
2003													
2002													
2001													
2000													
1999													
1998													
1997													
1996													
1995													
1994													
1993													
1992													
1991													
1990													
1989													
1988													
1987													
1986													
1985													
1984													
1983													
1982													
1981													
1980													
1979													
1978													
1977													
1976													
1975													
1974													
1973													
1972													
1971													
1970													

Evoluzione del traffico giornaliero medio annuale (TGM)

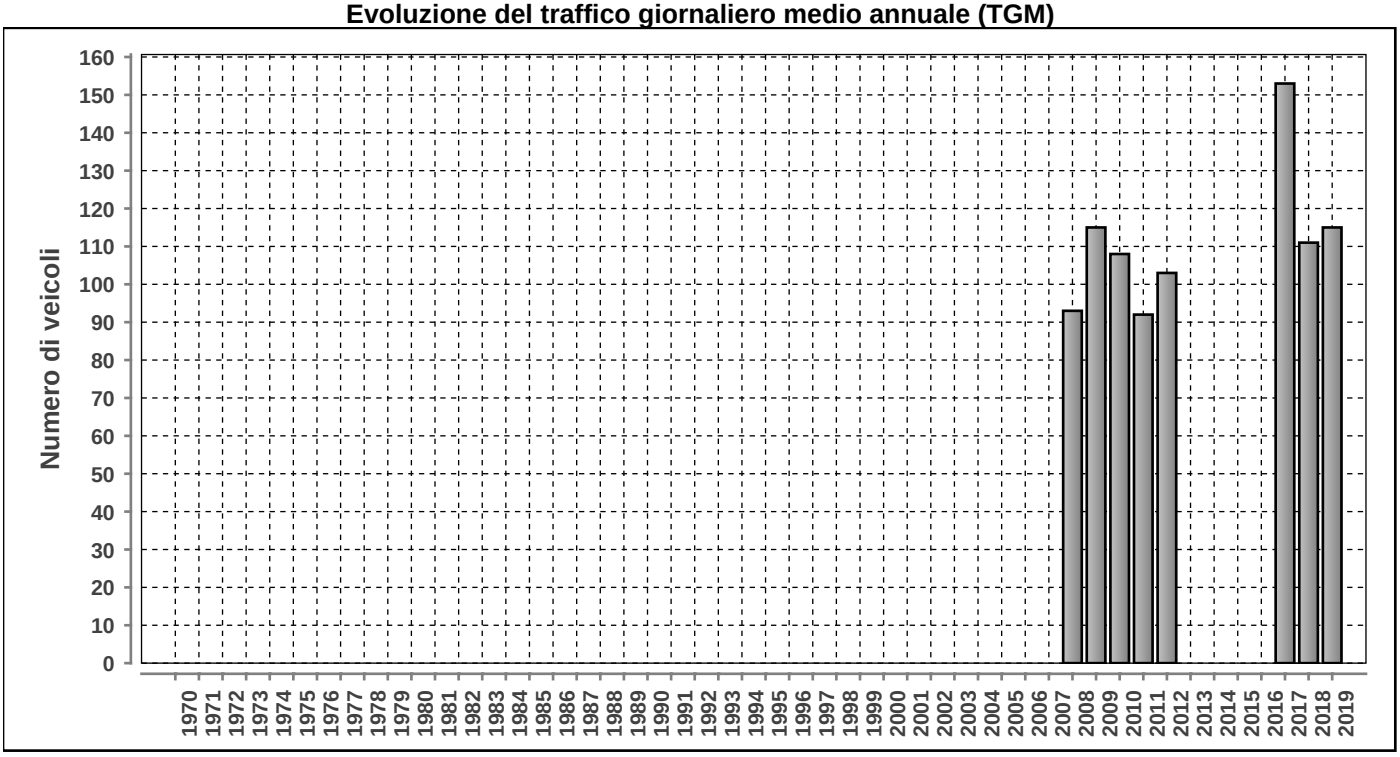

Posto conteggio: **PERSONICO - BICICLETTE**

Nr: **5301**

Comune: **Personico**

Base di dati **2019**

DISTRIBUZIONE ORARIA DEI FERIALI (LU-VE)

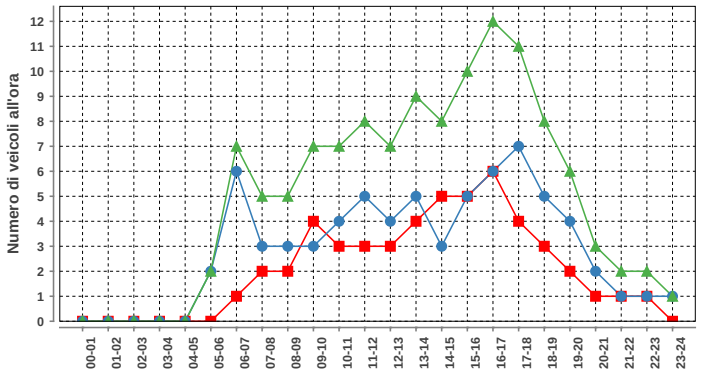

Lunedì-venerdì				
ora	Dir1	Dir2	Dir1+2	%
00-01	0	0	0	0.0
01-02	0	0	0	0.0
02-03	0	0	0	0.0
03-04	0	0	0	0.0
04-05	0	0	0	0.0
05-06	0	2	2	1.7
06-07	1	6	7	5.8
07-08	2	3	5	4.2
08-09	2	3	5	4.2
09-10	4	3	7	5.8
10-11	3	4	7	5.8
11-12	3	5	8	6.7
12-13	3	4	7	5.8
13-14	4	5	9	7.5
14-15	5	3	8	6.7
15-16	5	5	10	8.3
16-17	6	6	12	10.0
17-18	4	7	11	9.2
18-19	3	5	8	6.7
19-20	2	4	6	5.0
20-21	1	2	3	2.5
21-22	1	1	2	1.7
22-23	1	1	2	1.7
23-24	0	1	1	0.8
Total	50	70	120	100

DISTRIBUZIONE ORARIA DEL SABATO

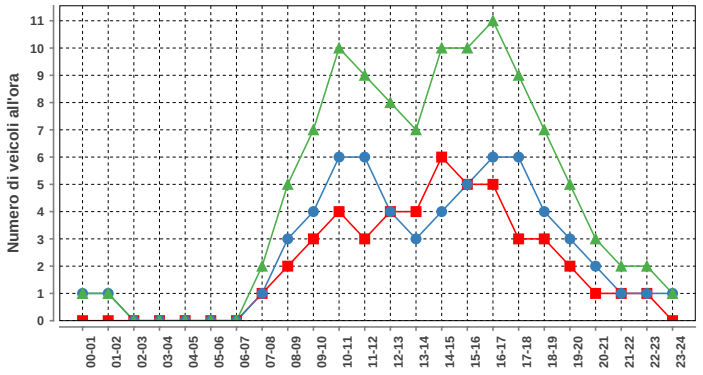

Sabato				
ora	Dir1	Dir2	Dir1+2	%
00-01	0	1	1	0.9
01-02	0	1	1	0.9
02-03	0	0	0	0.0
03-04	0	0	0	0.0
04-05	0	0	0	0.0
05-06	0	0	0	0.0
06-07	0	0	0	0.0
07-08	1	1	2	1.8
08-09	2	3	5	4.5
09-10	3	4	7	6.4
10-11	4	6	10	9.1
11-12	3	6	9	8.2
12-13	4	4	8	7.3
13-14	4	3	7	6.4
14-15	6	4	10	9.1
15-16	5	5	10	9.1
16-17	5	6	11	10.0
17-18	3	6	9	8.2
18-19	3	4	7	6.4
19-20	2	3	5	4.5
20-21	1	2	3	2.7
21-22	1	1	2	1.8
22-23	1	1	2	1.8
23-24	0	1	1	0.9
Total	48	62	110	100

DISTRIBUZIONE ORARIA DELLA DOMENICA

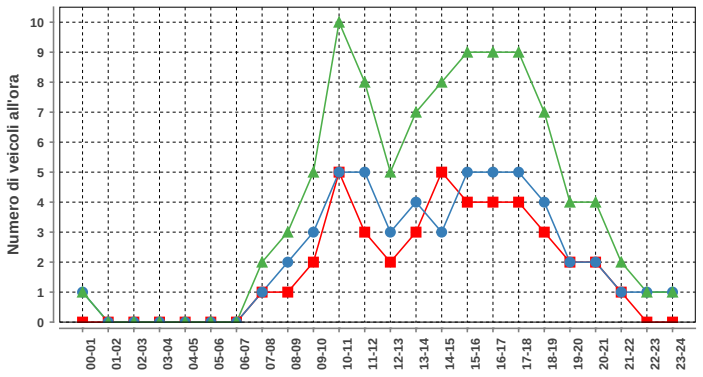

Domenica				
ora	Dir1	Dir2	Dir1+2	%
00-01	0	1	1	1.1
01-02	0	0	0	0.0
02-03	0	0	0	0.0
03-04	0	0	0	0.0
04-05	0	0	0	0.0
05-06	0	0	0	0.0
06-07	0	0	0	0.0
07-08	1	1	2	2.1
08-09	1	2	3	3.2
09-10	2	3	5	5.3
10-11	5	5	10	10.5
11-12	3	5	8	8.4
12-13	2	3	5	5.3
13-14	3	4	7	7.4
14-15	5	3	8	8.4
15-16	4	5	9	9.5
16-17	4	5	9	9.5
17-18	4	5	9	9.5
18-19	3	4	7	7.4
19-20	2	2	4	4.2
20-21	2	2	4	4.2
21-22	1	1	2	2.1
22-23	0	1	1	1.1
23-24	0	1	1	1.1
Total	42	53	95	100

Traffico giornaliero medio TGM:	Dir1 Biasca	48	115
	Dir2 Airolo	67	
Traffico feriale medio TFM:	Dir1 Biasca	49	120
	Dir2 Airolo	72	

Giorni in funzione:	365
TGM/TFM:	0.958

DISTRIBUZIONE SETTIMANALE

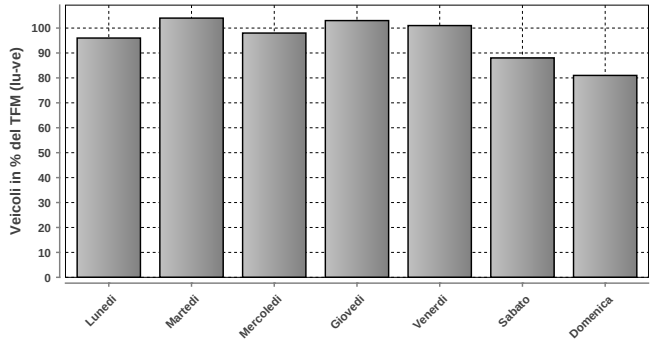

DISTRIBUZIONE SETTIMANALE			
Giorno	Media	% TFM	% TGM
Lunedì	115	96	100
Martedì	125	104	109
Mercoledì	118	98	103
Giovedì	124	103	108
Venerdì	121	101	105
Sabato	106	88	92
Domenica	97	81	84
Traffico settimanale			701

DISTRIBUZIONE ANNUALE

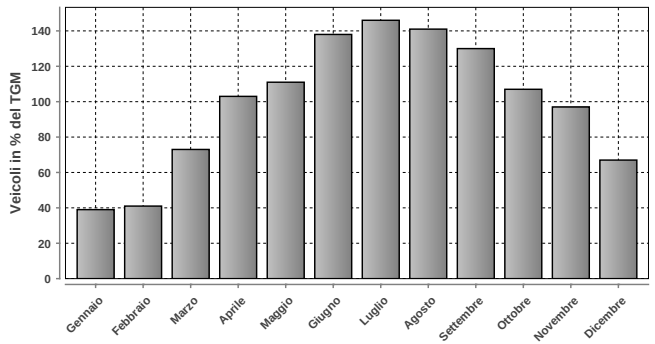

DISTRIBUZIONE ANNUALE		
Mese	Media	% TGM
Gennaio	45	39
Febbraio	47	41
Marzo	84	73
Aprile	119	103
Maggio	128	111
Giugno	159	138
Luglio	168	146
Agosto	162	141
Settembre	149	130
Ottobre	123	107
Novembre	111	97
Dicembre	77	67
TGM	115	100

Massimo giornaliero	Giorno	Data	Dir1 Biasca	Dir2 Airolo	Tot 2 dir
	sabato	31.08.2019	124	112	236

Massimo orario	Giorno	Ora	Data	Dir1 Biasca	Dir2 Airolo	Tot 2 dir
	lunedì	14-15	17.06.2019	50	3	53

Osservazioni:

Dati:

Dipartimento del Territorio
Sezione della Mobilit

Elaborazione:

Osservatorio Ambientale
Svizzera Italiana

Dipartimento del Territorio
Sezione della mobilit

5401 - LOCARNO PONTE MAGGIA

Evoluzione del traffico giornaliero (TGM) mensile e annuale

Anno	Gennaio	Febbraio	Marzo	Aprile	Maggio	Giugno	Luglio	Agosto	Settembre	Ottobre	Novembre	Dicembre	TGM
2019	712	859	1162	1742	1829	2064	2378	2362	2310	1666	702	622	**1552**
2018	535	607	771	1625	1745	2176	2388	2367	2230	1601	647	705	**1454**
2017			1115	1984	1824	1915	2492	2365	1870	1887	879	428	**1586**
2016	550	585	1011	1271	1765	1761	2167	2518	2065	1316	652	638	**1378**
2015	524	487	885	1735	1839								
2014	455	467	1090	1728	1901	1974			2063	1165	531	522	**1191**
2013	554	531	731	1218	1469	2165	2288	2391	1955	1096	677	540	**1305**
2012							2232	2215	1693	1291	709	452	
2011													
2010													
2009													
2008													
2007													
2006													
2005													
2004													
2003													
2002													
2001													
2000													
1999													
1998													
1997													
1996													
1995													
1994													
1993													
1992													
1991													
1990													
1989													
1988													
1987													
1986													
1985													
1984													
1983													
1982													
1981													
1980													
1979													
1978													
1977													
1976													
1975													
1974													
1973													
1972													
1971													
1970													

Evoluzione del traffico giornaliero medio annuale (TGM)

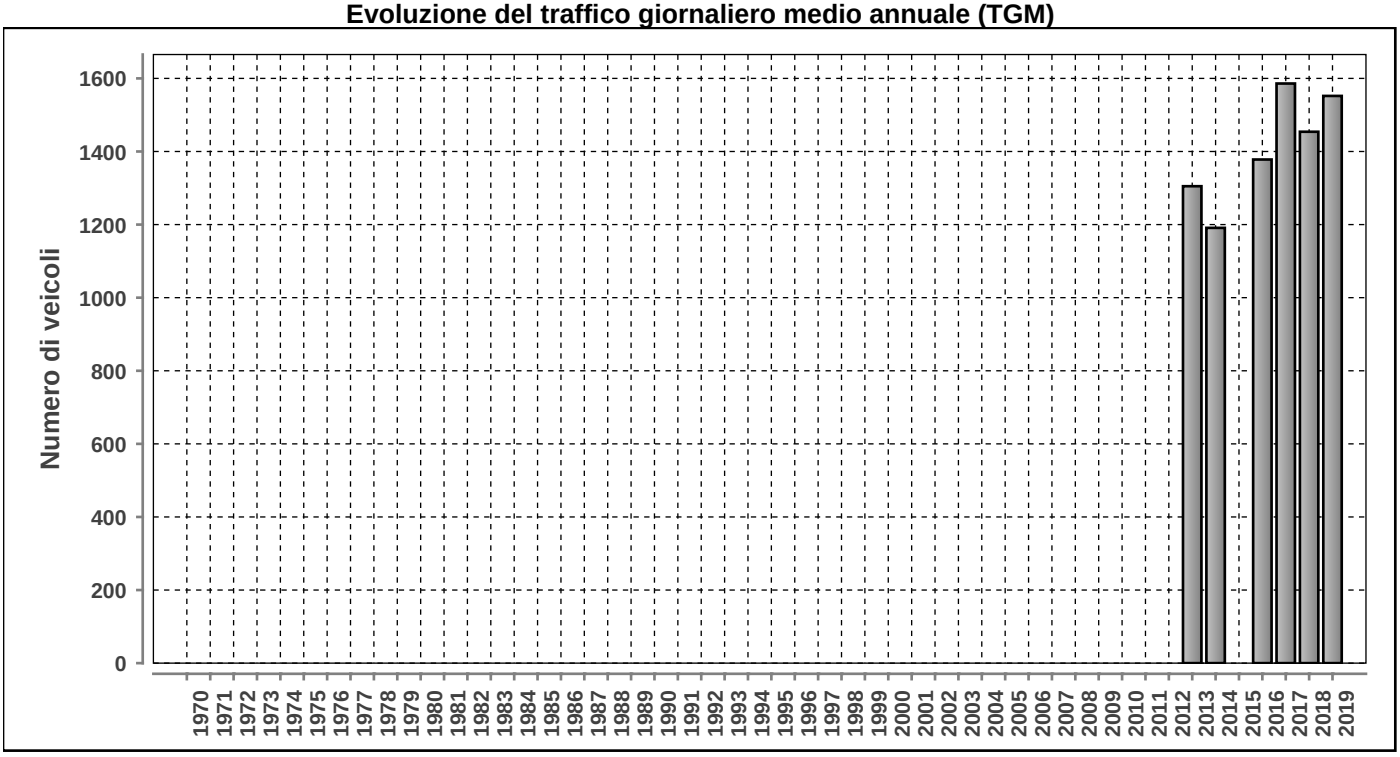

Posto conteggio: **LOCARNO PONTE MAGGIA** | Nr: **5401** | Comune: **Locarno** | Base di dati **2019**

DISTRIBUZIONE ORARIA DEI FERIALI (LU-VE)

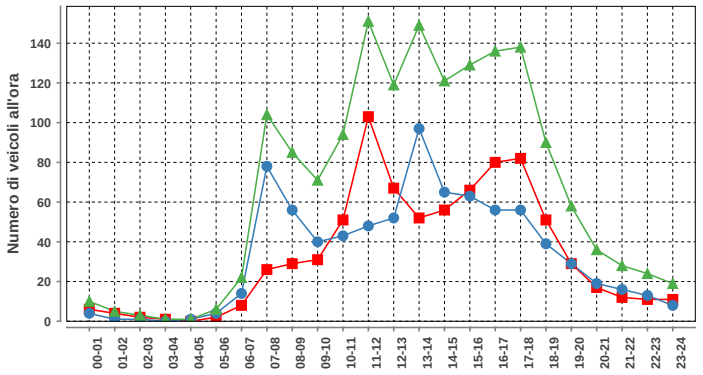

Lunedì-venerdì				
ora	Dir1	Dir2	Dir1+2	%
00-01	6	4	10	0.6
01-02	4	1	5	0.3
02-03	2	1	3	0.2
03-04	1	0	1	0.1
04-05	0	1	1	0.1
05-06	2	4	6	0.4
06-07	8	14	22	1.4
07-08	26	78	104	6.5
08-09	29	56	85	5.3
09-10	31	40	71	4.4
10-11	51	43	94	5.9
11-12	103	48	151	9.4
12-13	67	52	119	7.4
13-14	52	97	149	9.3
14-15	56	65	121	7.6
15-16	66	63	129	8.1
16-17	80	56	136	8.5
17-18	82	56	138	8.6
18-19	51	39	90	5.6
19-20	29	29	58	3.6
20-21	17	19	36	2.2
21-22	12	16	28	1.8
22-23	11	13	24	1.5
23-24	11	8	19	1.2
Total	797	803	1600	100

DISTRIBUZIONE ORARIA DEL SABATO

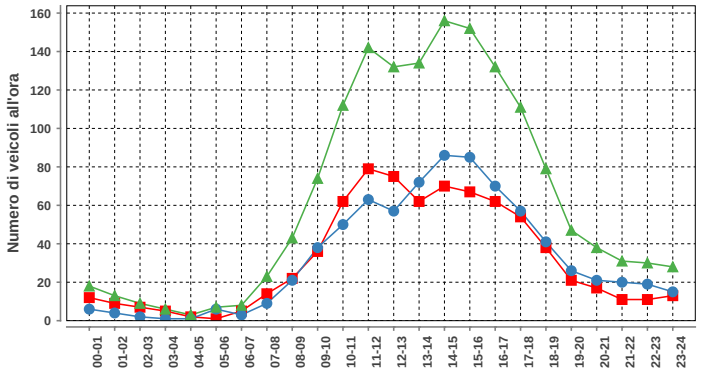

Sabato				
ora	Dir1	Dir2	Dir1+2	%
00-01	12	6	18	1.2
01-02	9	4	13	0.9
02-03	7	2	9	0.6
03-04	5	1	6	0.4
04-05	2	1	3	0.2
05-06	1	6	7	0.5
06-07	5	3	8	0.5
07-08	14	9	23	1.5
08-09	22	21	43	2.8
09-10	36	38	74	4.8
10-11	62	50	112	7.3
11-12	79	63	142	9.3
12-13	75	57	132	8.6
13-14	62	72	134	8.8
14-15	70	86	156	10.2
15-16	67	85	152	9.9
16-17	62	70	132	8.6
17-18	54	57	111	7.3
18-19	38	41	79	5.2
19-20	21	26	47	3.1
20-21	17	21	38	2.5
21-22	11	20	31	2.0
22-23	11	19	30	2.0
23-24	13	15	28	1.8
Total	755	773	1528	100

DISTRIBUZIONE ORARIA DELLA DOMENICA

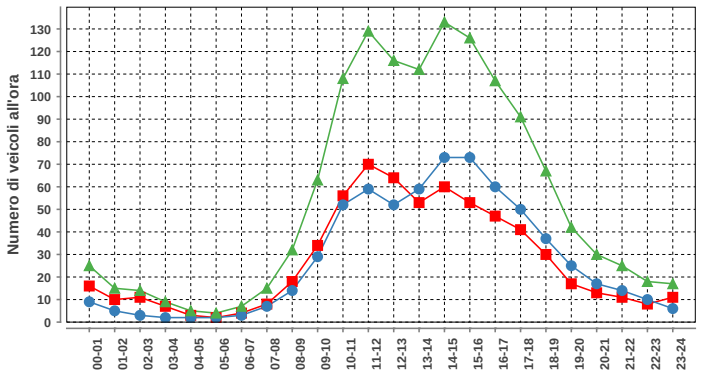

Domenica				
ora	Dir1	Dir2	Dir1+2	%
00-01	16	9	25	1.9
01-02	10	5	15	1.1
02-03	11	3	14	1.1
03-04	7	2	9	0.7
04-05	3	2	5	0.4
05-06	2	2	4	0.3
06-07	4	3	7	0.5
07-08	8	7	15	1.1
08-09	18	14	32	2.4
09-10	34	29	63	4.8
10-11	56	52	108	8.2
11-12	70	59	129	9.8
12-13	64	52	116	8.9
13-14	53	59	112	8.5
14-15	60	73	133	10.2
15-16	53	73	126	9.6
16-17	47	60	107	8.2
17-18	41	50	91	6.9
18-19	30	37	67	5.1
19-20	17	25	42	3.2
20-21	13	17	30	2.3
21-22	11	14	25	1.9
22-23	8	10	18	1.4
23-24	11	6	17	1.3
Total	647	663	1310	100

Traffico giornaliero medio TGM:	Dir1 Ascona	771	1552
	Dir2 Locarno	781	
Traffico feriale medio TFM:	Dir1 Ascona	794	1595
	Dir2 Locarno	801	

Giorni in funzione:	350
TGM/TFM:	0.973

DISTRIBUZIONE SETTIMANALE

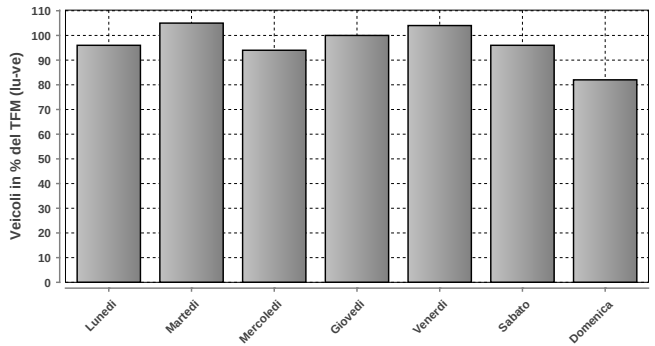

DISTRIBUZIONE SETTIMANALE			
Giorno	Media	% TFM	% TGM
Lunedì	1538	96	99
Martedì	1673	105	108
Mercoledì	1500	94	97
Giovedì	1597	100	103
Venerdì	1666	104	107
Sabato	1525	96	98
Domenica	1308	82	84
Traffico settimanale			696

DISTRIBUZIONE ANNUALE

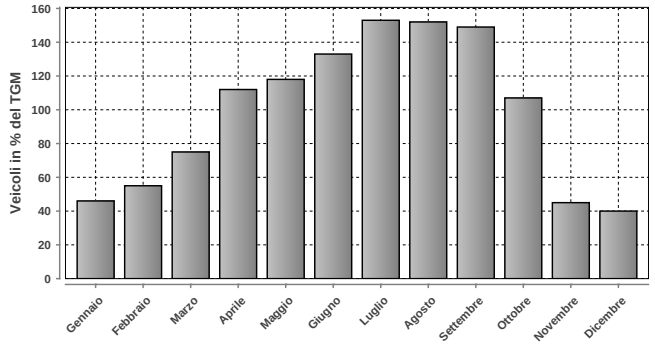

DISTRIBUZIONE ANNUALE		
Mese	Media	% TGM
Gennaio	712	46
Febbraio	859	55
Marzo	1162	75
Aprile	1742	112
Maggio	1829	118
Giugno	2064	133
Luglio	2378	153
Agosto	2362	152
Settembre	2310	149
Ottobre	1666	107
Novembre	702	45
Dicembre	622	40
TGM	1552	100

	Giorno	Data	Dir1 Ascona	Dir2 Locarno	Tot 2 dir
Massimo giornaliero	venerdì	31.05.2019	1930	1950	3880

	Giorno	Ora	Data	Dir1 Ascona	Dir2 Locarno	Tot 2 dir
Massimo orario	giovedì	15-16	30.05.2019	194	238	432

Osservazioni:

Dati:

Dipartimento del Territorio
Sezione della Mobilit

Elaborazione:

OASI
Osservatorio Ambientale
Svizzera Italiana

5402 - TEGNA PASSERELLA PER LOSONE

Evoluzione del traffico giornaliero (TGM) mensile e annuale

Anno	Gennaio	Febbraio	Marzo	Aprile	Maggio	Giugno	Luglio	Agosto	Settembre	Ottobre	Novembre	Dicembre	TGM
2019	92	130	294	388	423		725					66	
2018	50	73	119	374			785	644	500	334	74	87	319
2017	48	78	192	485	394	462	638	570	387	381	118	28	316
2016	69	76	180	257	418	385	587	599	407	213	78	76	280
2015	64	47	152	330	365		552	455	259	192	141	85	240
2014	49	51	196	314	389	420	480	459	368	194	74	63	256
2013	60	58	114	241	296		561	543	332	153	76	50	237
2012							505	470	289	192	80	40	
2011													
2010													
2009													
2008													
2007													
2006													
2005													
2004													
2003													
2002													
2001													
2000													
1999													
1998													
1997													
1996													
1995													
1994													
1993													
1992													
1991													
1990													
1989													
1988													
1987													
1986													
1985													
1984													
1983													
1982													
1981													
1980													
1979													
1978													
1977													
1976													
1975													
1974													
1973													
1972													
1971													
1970													

Evoluzione del traffico giornaliero medio annuale (TGM)

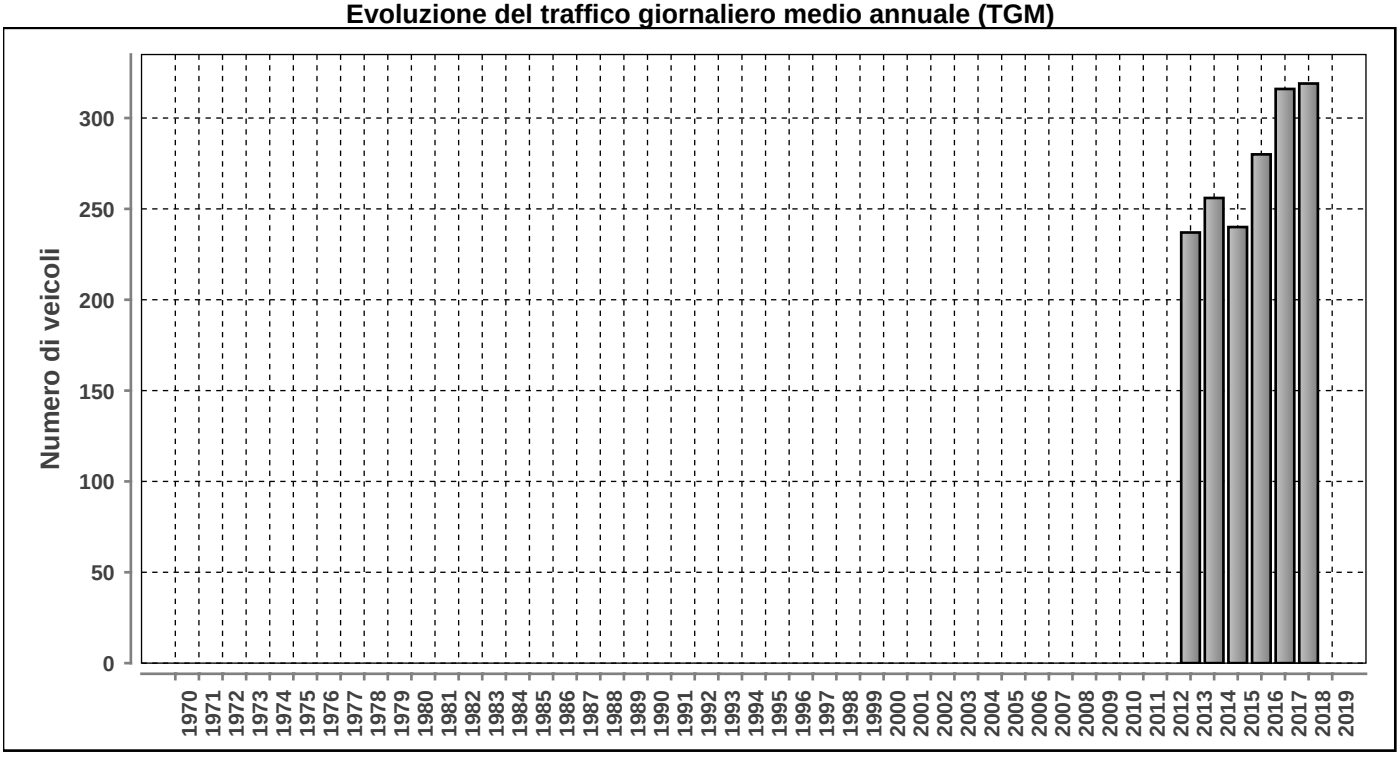

Posto conteggio: **TEGNA PASSERELLA PER LOSONE** | Nr: **5402** | Comune: **Tegna** | Base di dati **2019**

DISTRIBUZIONE ORARIA DEI FERIALI (LU-VE)

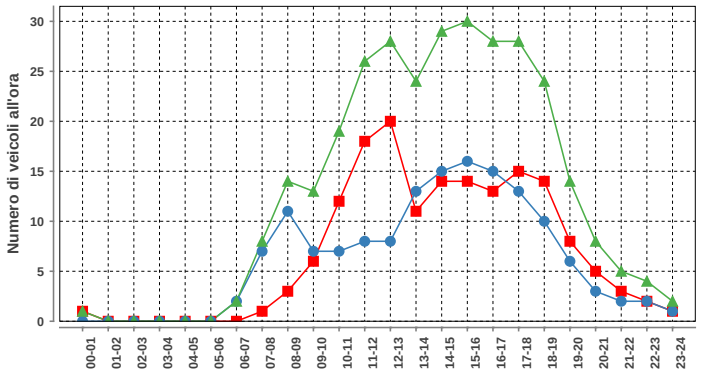

Lunedì-venerdì				
ora	Dir1	Dir2	Dir1+2	%
00-01	1	0	1	0.3
01-02	0	0	0	0.0
02-03	0	0	0	0.0
03-04	0	0	0	0.0
04-05	0	0	0	0.0
05-06	0	0	0	0.0
06-07	0	2	2	0.7
07-08	1	7	8	2.6
08-09	3	11	14	4.6
09-10	6	7	13	4.2
10-11	12	7	19	6.2
11-12	18	8	26	8.5
12-13	20	8	28	9.1
13-14	11	13	24	7.8
14-15	14	15	29	9.4
15-16	14	16	30	9.8
16-17	13	15	28	9.1
17-18	15	13	28	9.1
18-19	14	10	24	7.8
19-20	8	6	14	4.6
20-21	5	3	8	2.6
21-22	3	2	5	1.6
22-23	2	2	4	1.3
23-24	1	1	2	0.7
Total	161	146	307	100

DISTRIBUZIONE ORARIA DEL SABATO

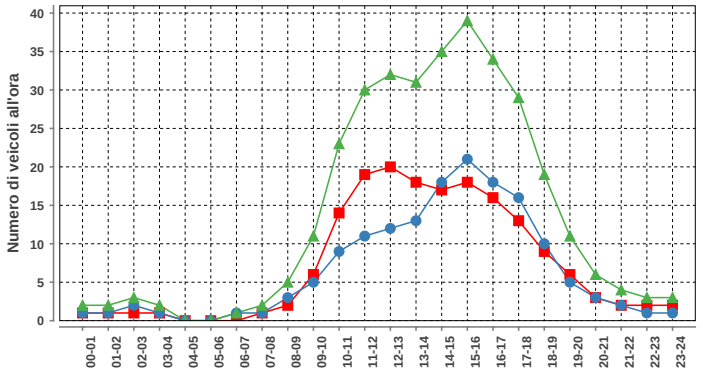

Sabato				
ora	Dir1	Dir2	Dir1+2	%
00-01	1	1	2	0.6
01-02	1	1	2	0.6
02-03	1	2	3	0.9
03-04	1	1	2	0.6
04-05	0	0	0	0.0
05-06	0	0	0	0.0
06-07	0	1	1	0.3
07-08	1	1	2	0.6
08-09	2	3	5	1.5
09-10	6	5	11	3.4
10-11	14	9	23	7.0
11-12	19	11	30	9.2
12-13	20	12	32	9.8
13-14	18	13	31	9.5
14-15	17	18	35	10.7
15-16	18	21	39	11.9
16-17	16	18	34	10.4
17-18	13	16	29	8.9
18-19	9	10	19	5.8
19-20	6	5	11	3.4
20-21	3	3	6	1.8
21-22	2	2	4	1.2
22-23	2	1	3	0.9
23-24	2	1	3	0.9
Total	172	155	327	100

DISTRIBUZIONE ORARIA DELLA DOMENICA

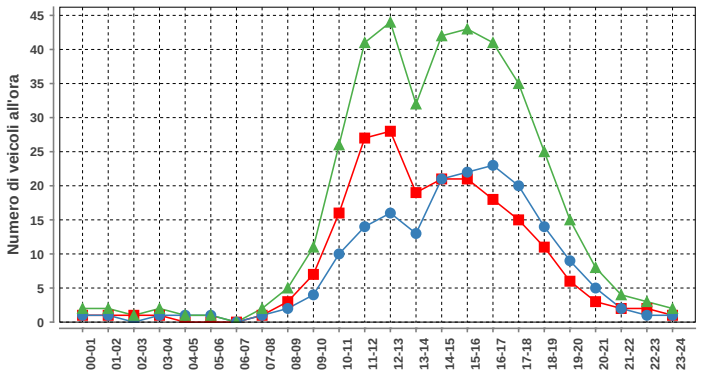

Domenica				
ora	Dir1	Dir2	Dir1+2	%
00-01	1	1	2	0.5
01-02	1	1	2	0.5
02-03	1	0	1	0.3
03-04	1	1	2	0.5
04-05	0	1	1	0.3
05-06	0	1	1	0.3
06-07	0	0	0	0.0
07-08	1	1	2	0.5
08-09	3	2	5	1.3
09-10	7	4	11	2.8
10-11	16	10	26	6.7
11-12	27	14	41	10.6
12-13	28	16	44	11.3
13-14	19	13	32	8.2
14-15	21	21	42	10.8
15-16	21	22	43	11.1
16-17	18	23	41	10.6
17-18	15	20	35	9.0
18-19	11	14	25	6.4
19-20	6	9	15	3.9
20-21	3	5	8	2.1
21-22	2	2	4	1.0
22-23	2	1	3	0.8
23-24	1	1	2	0.5
Total	205	183	388	100

Traffico giornaliero medio TGM:	Dir1 Tegna	n.d.	n.d.
	Dir2 Losone	n.d.	
Traffico feriale medio TFM:	Dir1 Tegna	n.d.	n.d.
	Dir2 Losone	n.d.	

Giorni in funzione:	230
TGM/TFM:	n.d.

DISTRIBUZIONE SETTIMANALE

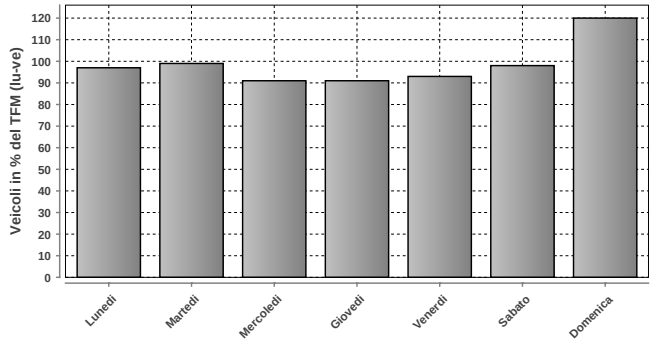

DISTRIBUZIONE SETTIMANALE			
Giorno	Media	% TFM	% TGM
Lunedì	313	97	96
Martedì	320	99	99
Mercoledì	293	91	90
Giovedì	292	91	90
Venerdì	300	93	92
Sabato	317	98	98
Domenica	387	120	119
Traffico settimanale			685

DISTRIBUZIONE ANNUALE

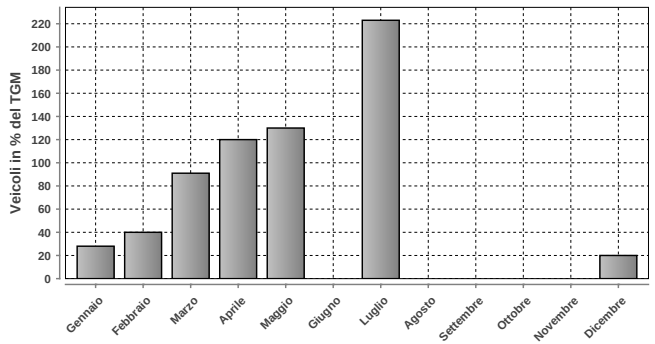

DISTRIBUZIONE ANNUALE		
Mese	Media	% TGM
Gennaio	92	28
Febbraio	130	40
Marzo	294	91
Aprile	388	120
Maggio	423	130
Giugno	n.d.	n.d.
Luglio	725	223
Agosto	n.d.	n.d.
Settembre	n.d.	n.d.
Ottobre	n.d.	n.d.
Novembre	n.d.	n.d.
Dicembre	66	20
TGM	325	100

Massimo giornaliero	Giorno	Data	Dir1 Tegna	Dir2 Losone	Tot 2 dir
	mercoledì	01.05.2019	702	617	1319

Massimo orario	Giorno	Ora	Data	Dir1 Tegna	Dir2 Losone	Tot 2 dir
	mercoledì	15-16	01.05.2019	89	89	178

Osservazioni:

Dati:

Dipartimento del Territorio
Sezione della Mobilit

Elaborazione:

OASI
Osservatorio Ambientale
Svizzera Italiana

Dipartimento del Territorio
Sezione della mobilit

5403 - AVEGNO - BICICLETTE

Evoluzione del traffico giornaliero (TGM) mensile e annuale

Anno	Gennaio	Febbraio	Marzo	Aprile	Maggio	Giugno	Luglio	Agosto	Settembre	Ottobre	Novembre	Dicembre	TGM
2019						287				130	25	20	
2018													
2017		23	86			241	356	290	193				
2016											23	17	
2015													
2014													
2013													
2012													
2011													
2010													
2009													
2008													
2007													
2006													
2005													
2004													
2003													
2002													
2001													
2000													
1999													
1998													
1997													
1996													
1995													
1994													
1993													
1992													
1991													
1990													
1989													
1988													
1987													
1986													
1985													
1984													
1983													
1982													
1981													
1980													
1979													
1978													
1977													
1976													
1975													
1974													
1973													
1972													
1971													
1970													

Evoluzione del traffico giornaliero medio annuale (TGM)

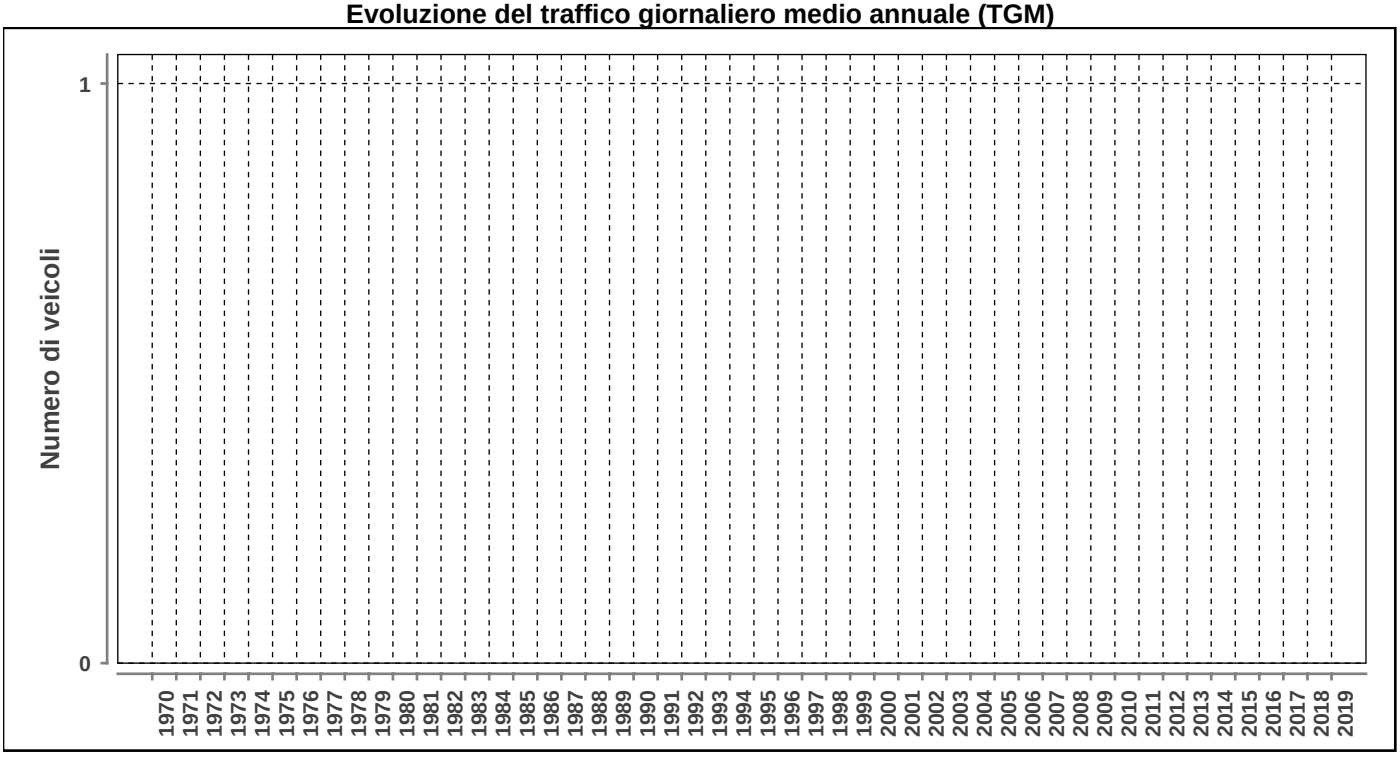

Posto conteggio: **AVEGNO - BICICLETTE** | Nr: **5403** | Comune: **Avegno** | Base di dati **2019**

DISTRIBUZIONE ORARIA DEI FERIALI (LU-VE)

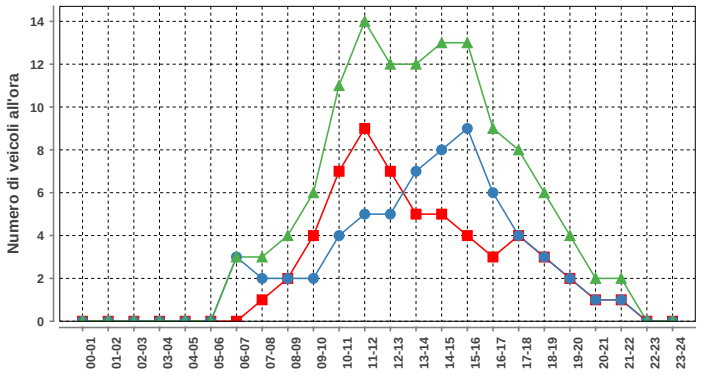

Lunedì-venerdì				
ora	Dir1	Dir2	Dir1+2	%
00-01	0	0	0	0.0
01-02	0	0	0	0.0
02-03	0	0	0	0.0
03-04	0	0	0	0.0
04-05	0	0	0	0.0
05-06	0	0	0	0.0
06-07	0	3	3	2.5
07-08	1	2	3	2.5
08-09	2	2	4	3.3
09-10	4	2	6	4.9
10-11	7	4	11	9.0
11-12	9	5	14	11.5
12-13	7	5	12	9.8
13-14	5	7	12	9.8
14-15	5	8	13	10.7
15-16	4	9	13	10.7
16-17	3	6	9	7.4
17-18	4	4	8	6.6
18-19	3	3	6	4.9
19-20	2	2	4	3.3
20-21	1	1	2	1.6
21-22	1	1	2	1.6
22-23	0	0	0	0.0
23-24	0	0	0	0.0
Total	58	64	122	100

DISTRIBUZIONE ORARIA DEL SABATO

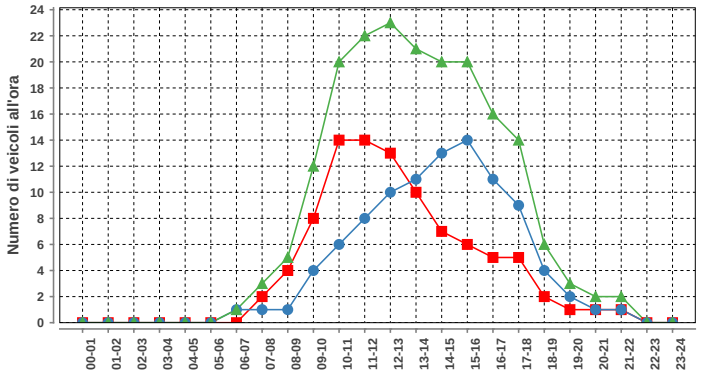

Sabato				
ora	Dir1	Dir2	Dir1+2	%
00-01	0	0	0	0.0
01-02	0	0	0	0.0
02-03	0	0	0	0.0
03-04	0	0	0	0.0
04-05	0	0	0	0.0
05-06	0	0	0	0.0
06-07	0	1	1	0.5
07-08	2	1	3	1.6
08-09	4	1	5	2.6
09-10	8	4	12	6.3
10-11	14	6	20	10.5
11-12	14	8	22	11.6
12-13	13	10	23	12.1
13-14	10	11	21	11.1
14-15	7	13	20	10.5
15-16	6	14	20	10.5
16-17	5	11	16	8.4
17-18	5	9	14	7.4
18-19	2	4	6	3.2
19-20	1	2	3	1.6
20-21	1	1	2	1.1
21-22	1	1	2	1.1
22-23	0	0	0	0.0
23-24	0	0	0	0.0
Total	93	97	190	100

DISTRIBUZIONE ORARIA DELLA DOMENICA

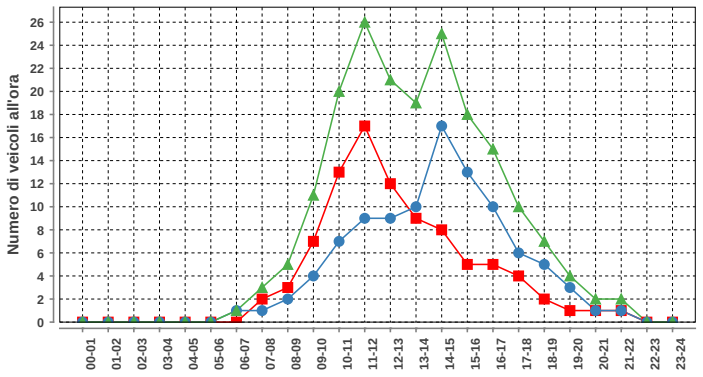

Domenica				
ora	Dir1	Dir2	Dir1+2	%
00-01	0	0	0	0.0
01-02	0	0	0	0.0
02-03	0	0	0	0.0
03-04	0	0	0	0.0
04-05	0	0	0	0.0
05-06	0	0	0	0.0
06-07	0	1	1	0.5
07-08	2	1	3	1.6
08-09	3	2	5	2.6
09-10	7	4	11	5.8
10-11	13	7	20	10.6
11-12	17	9	26	13.8
12-13	12	9	21	11.1
13-14	9	10	19	10.1
14-15	8	17	25	13.2
15-16	5	13	18	9.5
16-17	5	10	15	7.9
17-18	4	6	10	5.3
18-19	2	5	7	3.7
19-20	1	3	4	2.1
20-21	1	1	2	1.1
21-22	1	1	2	1.1
22-23	0	0	0	0.0
23-24	0	0	0	0.0
Total	90	99	189	100

Traffico giornaliero medio TGM:	Dir1 Sud-Locarno	n.d.	n.d.
	Dir2 Nord-Maggia	n.d.	
Traffico feriale medio TFM:	Dir1 Sud-Locarno	n.d.	n.d.
	Dir2 Nord-Maggia	n.d.	

Giorni in funzione:	130
TGM/TFM:	n.d.

DISTRIBUZIONE SETTIMANALE

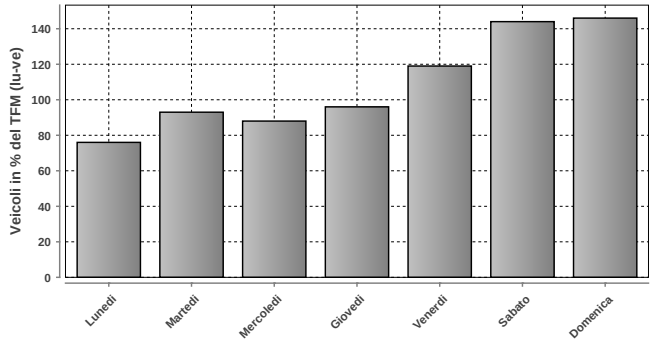

DISTRIBUZIONE SETTIMANALE			
Giorno	Media	% TFM	% TGM
Lunedì	97	76	67
Martedì	119	93	82
Mercoledì	112	88	77
Giovedì	122	96	84
Venerdì	152	119	105
Sabato	184	144	127
Domenica	187	146	129
Traffico settimanale			670

DISTRIBUZIONE ANNUALE

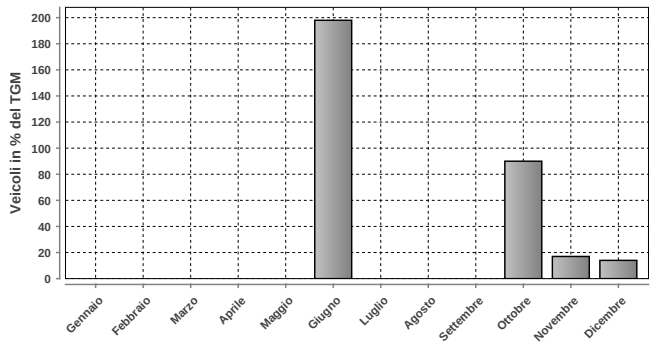

DISTRIBUZIONE ANNUALE		
Mese	Media	% TGM
Gennaio	n.d.	n.d.
Febbraio	n.d.	n.d.
Marzo	n.d.	n.d.
Aprile	n.d.	n.d.
Maggio	n.d.	n.d.
Giugno	287	198
Luglio	n.d.	n.d.
Agosto	n.d.	n.d.
Settembre	n.d.	n.d.
Ottobre	130	90
Novembre	25	17
Dicembre	20	14
TGM	145	100

	Giorno	Data	Dir1 Sud-Locarno	Dir2 Nord-Maggia	Tot 2 dir
Massimo giornaliero	giovedì	30.05.2019	414	422	836

	Giorno	Ora	Data	Dir1 Sud-Locarno	Dir2 Nord-Maggia	Tot 2 dir
Massimo orario	giovedì	11-12	30.05.2019	70	46	116

Osservazioni:

Dati:

Dipartimento del Territorio
Sezione della Mobilit

Elaborazione:

OASI
Osservatorio Ambientale
Svizzera Italiana