STRADA NAZIONALE N2 LUN
Diramazione di Lugano Nord

Dipartimento del territorio

Comuni di VEZIA, SAVOSA, MASSAGNO e LUGANO

Divisione delle costruzioni
Via Franco Zorzi 13
Casella postale 2170
6501 BELLINZONA

PROGETTO DI MASSIMA

Area operativa del Sottoceneri
Tel. 091 814 27 55
Fax 091 814 27 49

Riqualifica e riorganizzazione rampe autostradali

Piano No.: **036.014 G / 302**

Scala: 1:1'000

Data: 5 maggio 2017

Modifiche:
a:
b:
c:
d:

Svincolo di Lugano Nord

Operatori:
Lucidi Multiori Partner SA
Studio Pianificazione
Via Monte 1 - 6600 Mendrisio

Dora Associati SA
Studio Pianificazione
Via Monte 1 - 6600 Bellinzona

Stoma SA
Consulenza ambientale
Via Gaddino 29a - 6600 Pavesio

Bonalumi Ferrari Partner SA
Studio Pianificazione
Via Cantonale 2 - 6512 Giubiasco

Cappella due Mani - Rotonda Vedeggio e Rotonda Vedeggio - Cinque Vie

Planimetria evacuazione acque 1:1'000

Piano No.: 252.16-100_302

Progettato	Disegnato	Controllato
ec	fb	ec

Dimensione: 89.1 x 189.0 cm

Lotto 2112.301

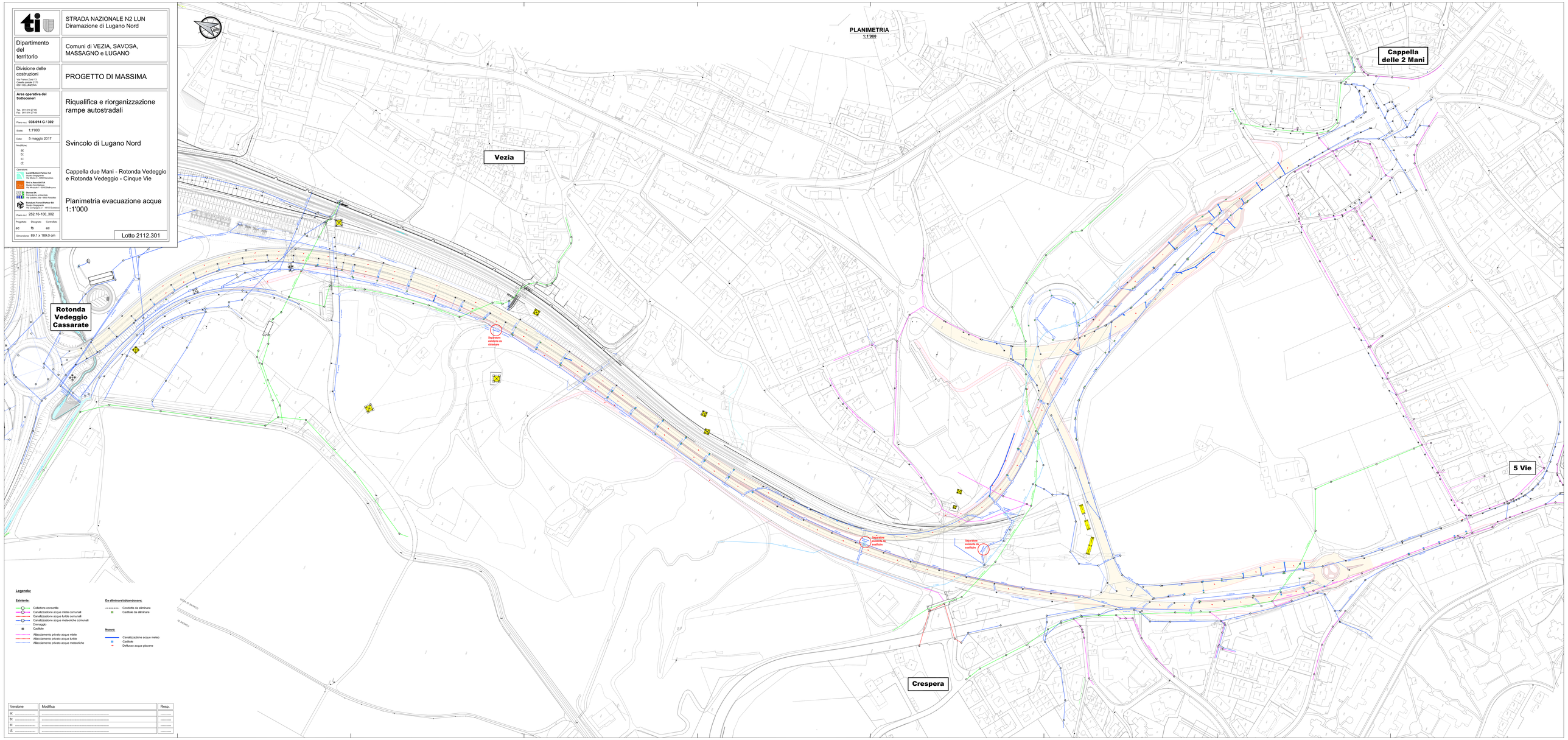

Legenda:

Esistente:
- Collettore consortile
- Canalizzazione acque miste comunali
- Canalizzazione acque luride comunali
- Canalizzazione acque meteoriche comunali
- Drenaggio
- Caditoie
- Allacciamento privato acque miste
- Allacciamento privato acque luride
- Allacciamento privato acque meteoriche

Da eliminare/abbandonare:
- Condotte da eliminare
- Caditoie da eliminare

Nuovo:
- Canalizzazione acque meteo
- Caditoie
- Deflusso acque piovane

Versione	Modifica	Resp.
a:		
b:		
c:		
d:		