



STRADA CANTONALE S517.3
Cerentino - Cimalmotto

Dipartimento
del
territorio

Comune di CAMPO (VALLEMAGGIA)

Divisione delle
costruzioni

Via Franco Zorzi 13
Casella postale 2170
6500 BELLINZONA

PROGETTO DI MASSIMA

Area del supporto e del
coordinamento
Ufficio della gestione dei
manufatti

Tel. 091 814 79 96
Fax 091 814 79 79

Opere di risanamento

Piano no.: **491.620 G / 017**

Scala: -

Data: 30.09.2020

Modifiche:

a: .
b: .
c: .

Galleria artificiale Val Sterpa
PR 50+090

Operatore:

SM Ingegneria sagl
Via Ballerini 22
6600 Locarno

Tel. 091/756.19.00
Fax. 091/756.19.09
E-mail studio@sm-ing.ch

Programma lavori

Piano no.: 221.0 / 017

Progettato Disegnato Controllato

FR FR GS

Dimensione: 29.7 x 63 cm

No. 2305.501

Galleria artificiale Val Sterpa
Manufatto 491.620

PROGRAMMA DEI LAVORI

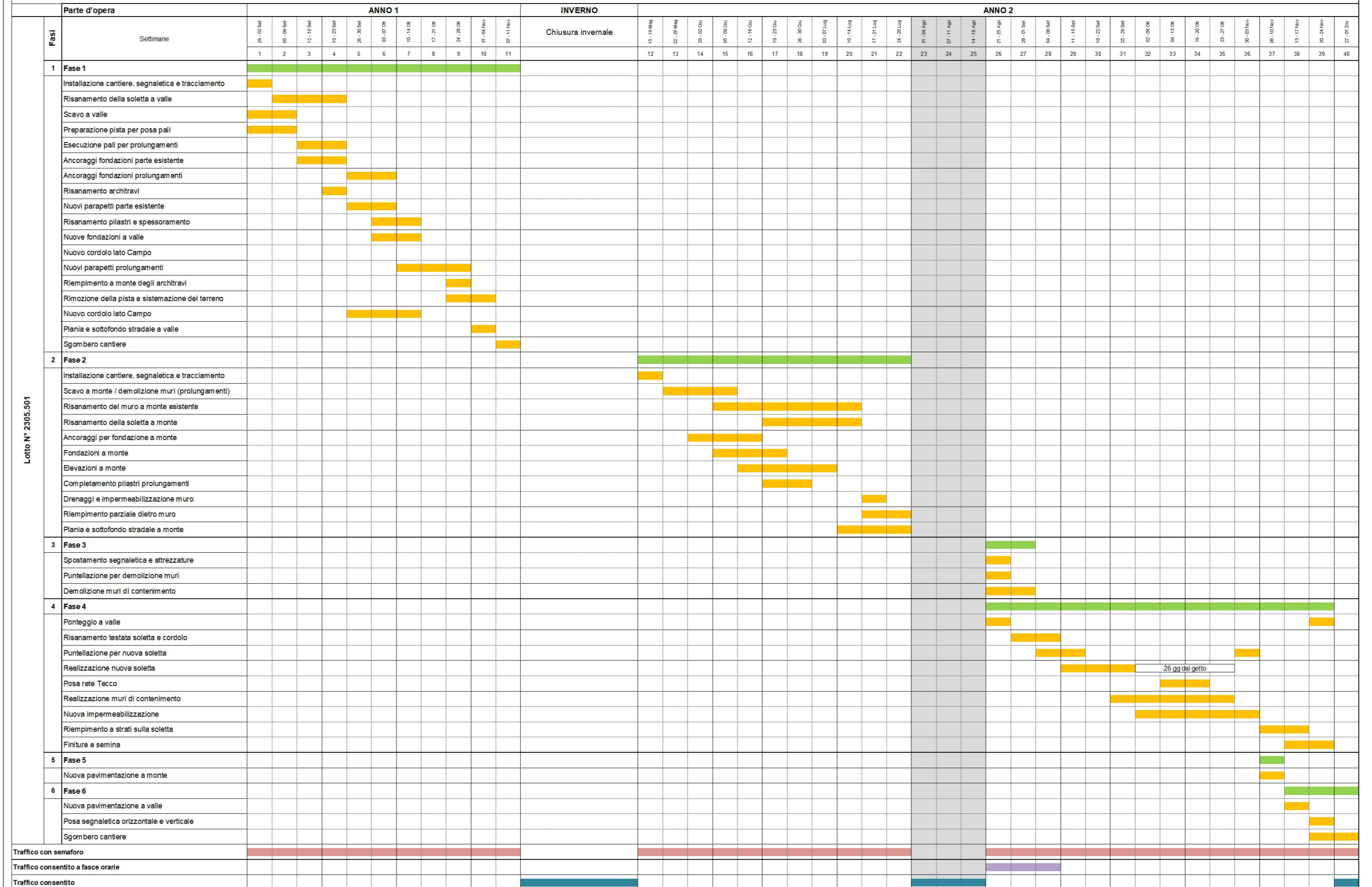

Lotto N° 2305.501

28 gg del getto