



Programma di agglomerato del Mendrisioto di quinta generazione - PAM5

Dipartimento del Territorio

CRTM Commissione Regionale dei Trasporti del Mendrisioto e Basso Ceresio

Divisione dello Sviluppo Territoriale e della Mobilità
Via Franco Zorzi 13
6500 Bellinzona

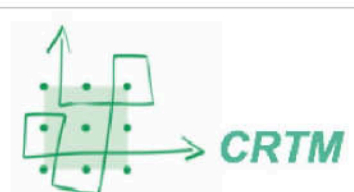

Sezione dello Sviluppo Territoriale
Tel.: 091 814 25 91

Piano no.:
Scala: 1 : 25'000
Data: 19.08.24
Modifiche:

Carta Tematica

2. Paesaggio

Operatori:
studio habitat.ch
comal.ch

Dimensione: 126 x 89 cm

- Perimetro PAM 5
- Elementi paesaggistici**
 - Bosco
 - Area agricola
 - Vigneti
 - Giardini
 - Lago
 - Corso d'acqua
 - Parchi naturali
 - Parco del Laveggio
 - Corridoio ecologico
 - Perimetro sito UNESCO 'Monte San Giorgio'
 - Linee di forza del paesaggio
- Misure**
 - Parco del Laveggio
 - 1.1 - Parco del Laveggio: Riquilifica Morle (sotto tratto piscine) e collegamento pedonale di Ligornetto (zona Meandri)
 - 1.2 - Parco del Laveggio: Riquilifica del fiume Laveggio (Grotto Valera)
 - Spazi pubblici verdi urbani - città spugna
 - 2.1 - Riquilifica Paesaggistica del quartiere di Genestriero
 - 2.2 - Pacchetto isole di calore (via Fontana da Soglio)
 - 2.3 - Pacchetto isole di calore (Parco Paola Sala lungo viale Stoppa - via Puccini, via G. Camponovo, via Steppa)
 - Paesaggio centrale del fondovalle
 - 3.1 - Perimetro paesaggio centrale del fondovalle
 - 3.2 - Copertura trincea autostradale e ferroviaria Campagna Adorna
 - 3.3 - Masserie proposte in tutela quale bene culturale cantonale con rispettive aree libere agricole e altre in tutela comunale
 - Bene culturale cantonale (masserie)
 - Bene culturale locale (masserie)
 - 3.4 - Riquilifica spazio verde pubblico-privato - città spugna: Parco dell'OSC (oggetto ICOMOS) quale tassello della rete del paesaggio interno agli insediamenti.
 - Luoghi naturalistici - biodiversità urbana
 - 4.1 - Rinaturazione della foce della Mara
 - 4.2 - Intervento di messa in sicurezza e riquilifica riale e valle Spinle
 - 4.3 - Zona di protezione naturalistica (zona umida) del Nebbian
 - Coordinamento transfrontaliero
 - 5.1 - "Parco urbano della Breggia"
 - 5.2 - Coordinamento transfrontaliero delle interconnessioni ecologiche
 - Area di svago di prossimità
 - 6.1 - Area di svago a lago a Punta Pojana
 - 6.2 - Bosco di svago
 - 6.3 - Nuovo percorso culturale e naturalistico e creazione dell'area di svago
- Territorio**
 - Edifici
 - Ferrovia
 - Autostrada
 - Percorsi ciclabili principali
 - Percorsi pedonali / sentieri
 - Sviluppo equilibrato tra insediamento ed elementi naturali
 - Sviluppo equilibrato tra zona lavorativa ed elementi naturali

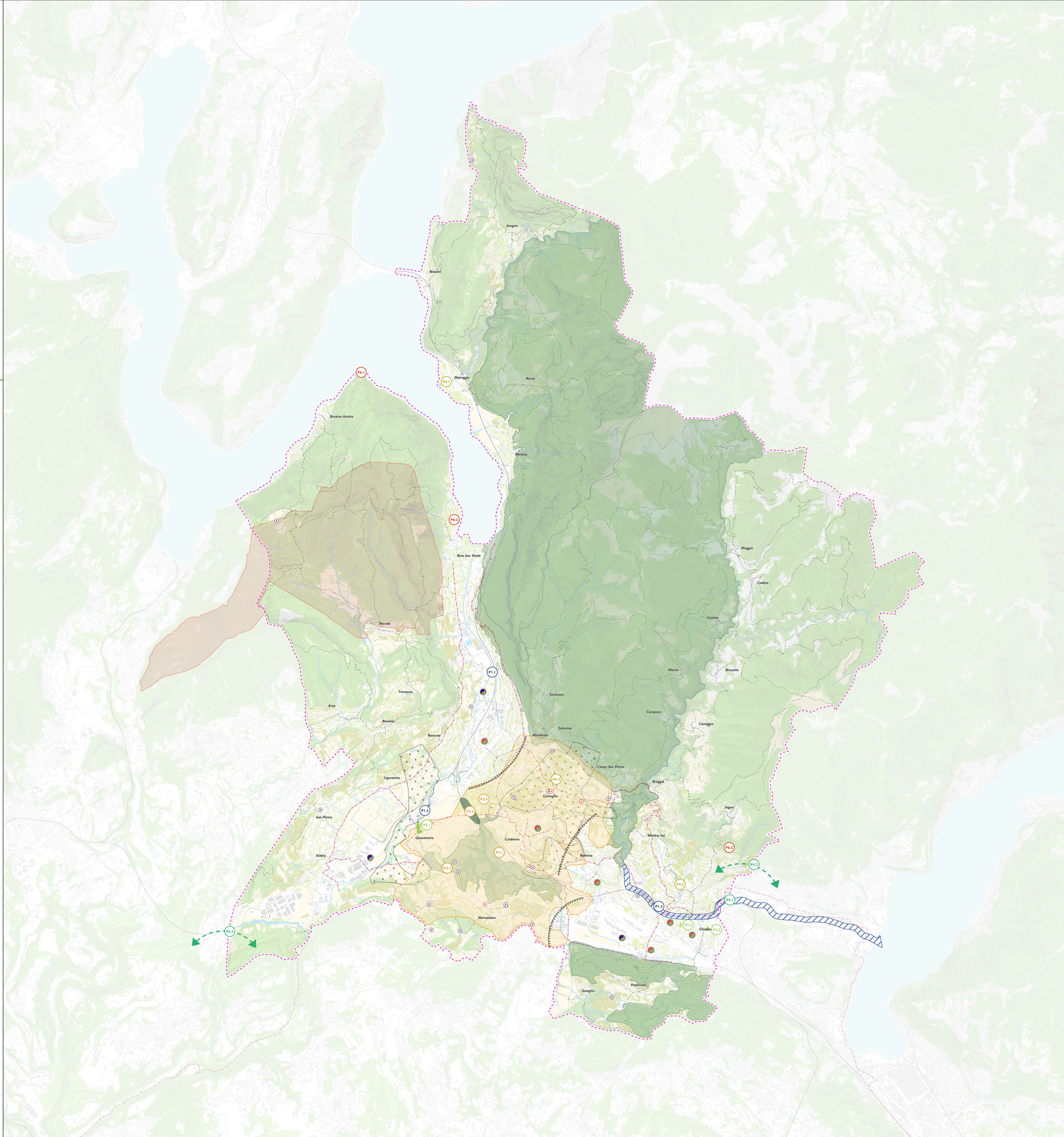

Stabio - Scala 1 : 15'000

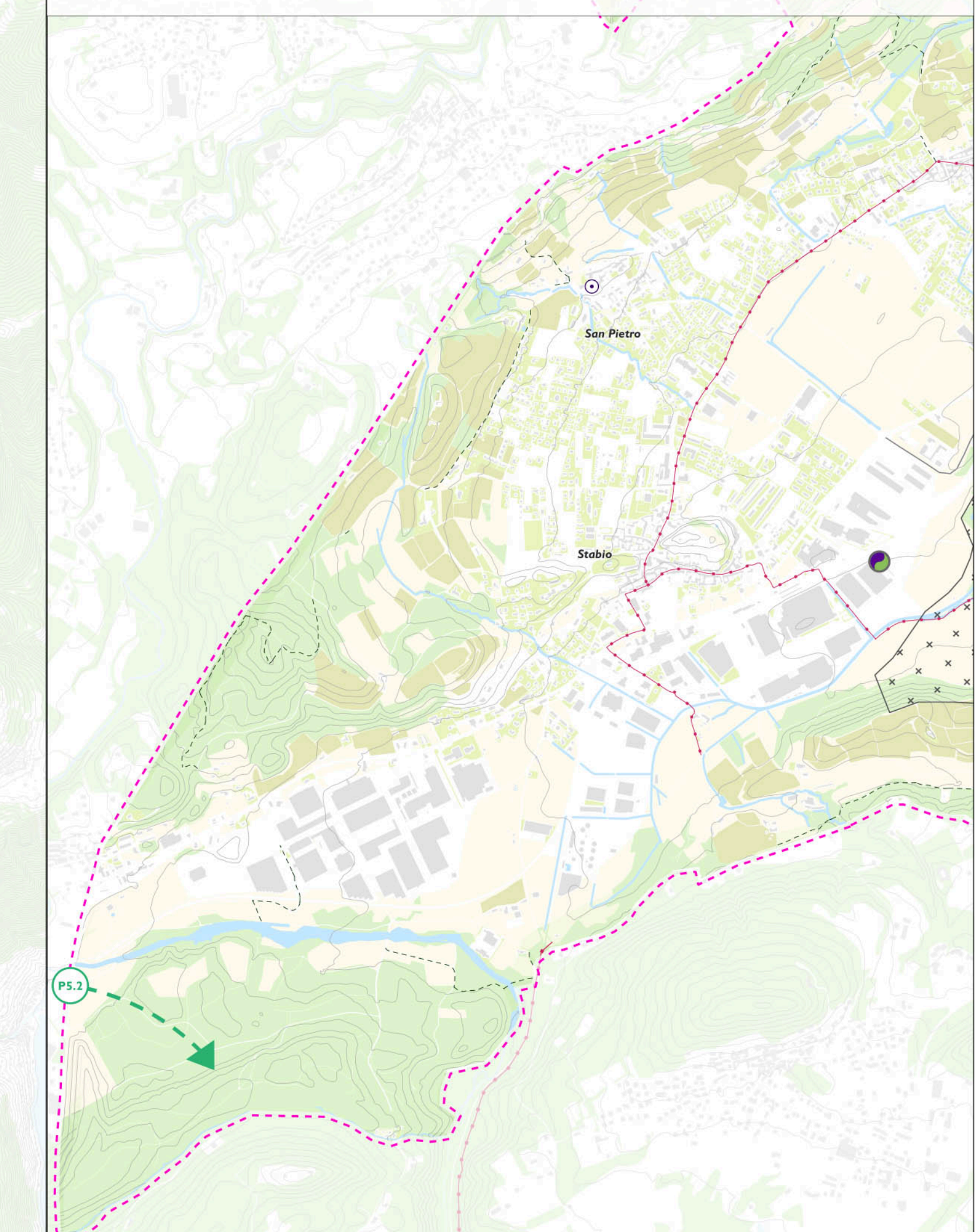

Mendrisio - Scala 1 : 15'000

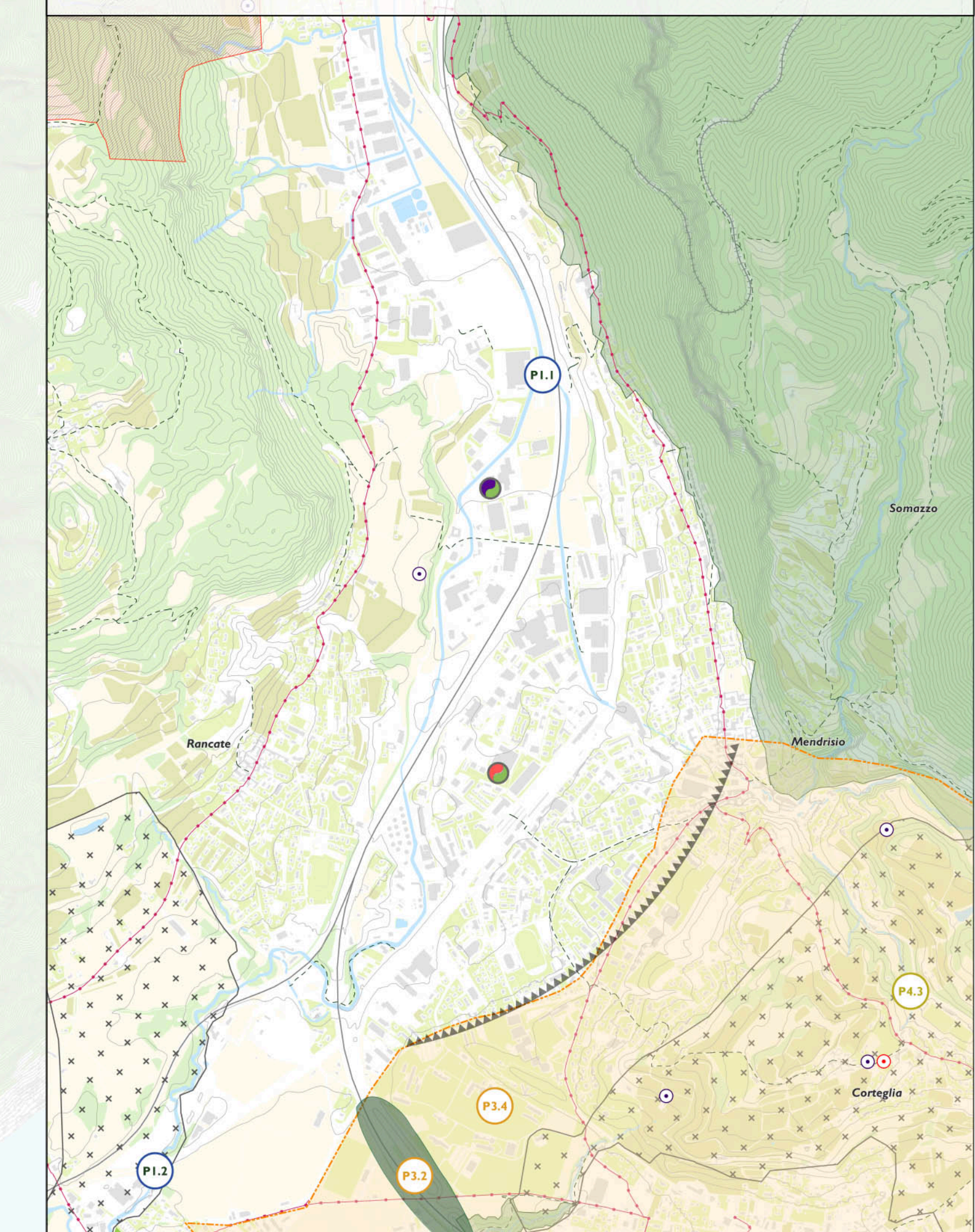

Chiasso - Scala 1 : 15'000

