

# PIANO DI UTILIZZAZIONE CANTONALE DEL MONTE GENEROSO (PUC-MG)

## COMPONENTI TERRITORIALI E INSEDIAMENTI

### LEGGENDA

- COMPENSIORIO
  - CONFINE COMUNALE
- COMPONENTI TERRITORIALI**
- (a) COMPARTI TERRITORIALI
  - PERIMETRO COMPARTI
  - AREA BOSCHIVA COMPARTI: a . b . d1 . d2 . e
  - AREA BOSCHIVA COMPARTO: c
  - ZONA AGRICOLA COMPARTI: a . b . d1 . d2 . e
  - ZONA AGRICOLA COMPARTO: c
  - PRATO SECCO
  - ZONA DI PERICOLI NATURALI (RISCHIO > 5%)
- INSEDIAMENTI**
- ZE ZONA EDIFICABILE PUC-MG (VEDI SCHEDA GRAFICA NORME)
  - TERRITORIO INSEDIATIVO PR COMUNALI
  - CENTRO AZIENDALE AGRICOLO
  - MONUMENTO CULTURALE
  - PUNTO DI VISTA PANORAMICA

AUTORE: GRUPPO DI LAVORO INTERDIPARTIMENTALE  
 OPERATORE: CARLO RIZZI ARCHITETTO CIA URBANISTA FUS MORIO INFERIORE

SCALA: 1:10000  
 DATA: 1993

### PROCEDURA

1° PUBBLICAZIONE DEL PROGETTO DI PUC (ART. 46 cpv. 2-3 LALPT)  
 DAL 24.05.93 AL 22.06.93

ADOZIONE DEL CONSIGLIO DI STATO (ART. 48 cpv. 1)  
 IL 20.12.94

2° PUBBLICAZIONE DEL PUC (ART. 48 cpv. 2-3 LALPT)  
 DAL 09.01.95 AL 08.02.95

APPROVAZIONE DEL GRAN CONSIGLIO (ART. 50 cpv. 1-2) ED ENTRATA IN VIGORE  
 IL

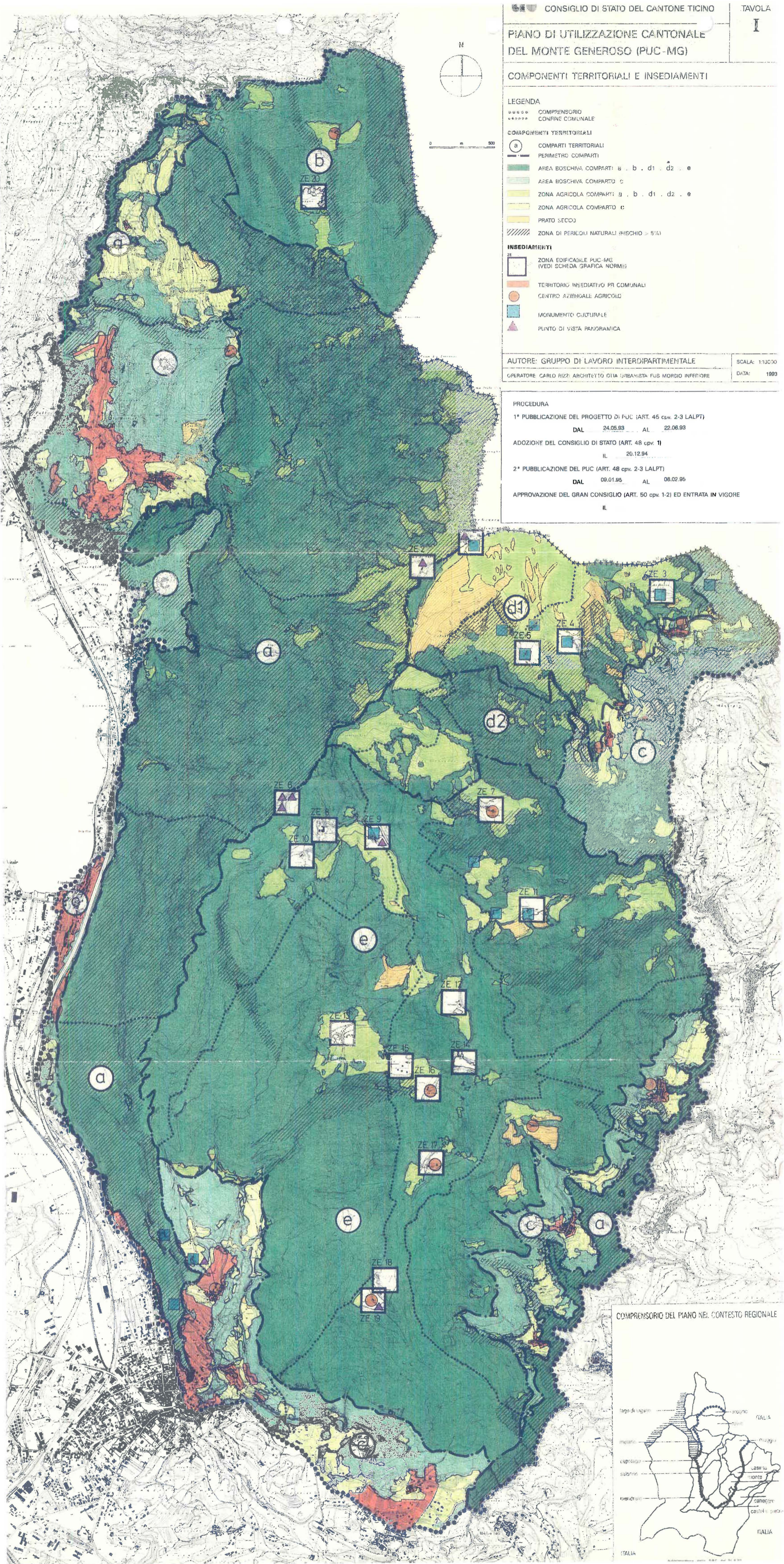

### COMPENSIORIO DEL PIANO NEL CONTESTO REGIONALE

