Repubblica e Cantone Ticino
Dipartimento del territorio

Divisione dell'ambiente
Sezione della protezione dell'aria
dell'acqua e del suolo

RISANAMENTO FONICO LUGANESE

FASE PRIORITARIA

Progetto di risanamento fonico
degli assi stradali cantonali del

COMUNE DI CAPRIASCA

Sezione di VAGLIO

CARICO FONICO NOTTURNO
SITUAZIONE 2036
prima del risanamento

Piano 2.2

Data:	3 settembre 2018
Scala:	1:1500
Dim.:	840 x 914 mm
Operatore:	UPR

UFFICIO DELLA PREVENZIONE DEI RUMORI

Via Franco Zorzi 13
6501 BELLINZONA

tel.: 091 / 814 29 51
fax: 091 / 814 29 79
e-mail: dt-upr@ti.ch

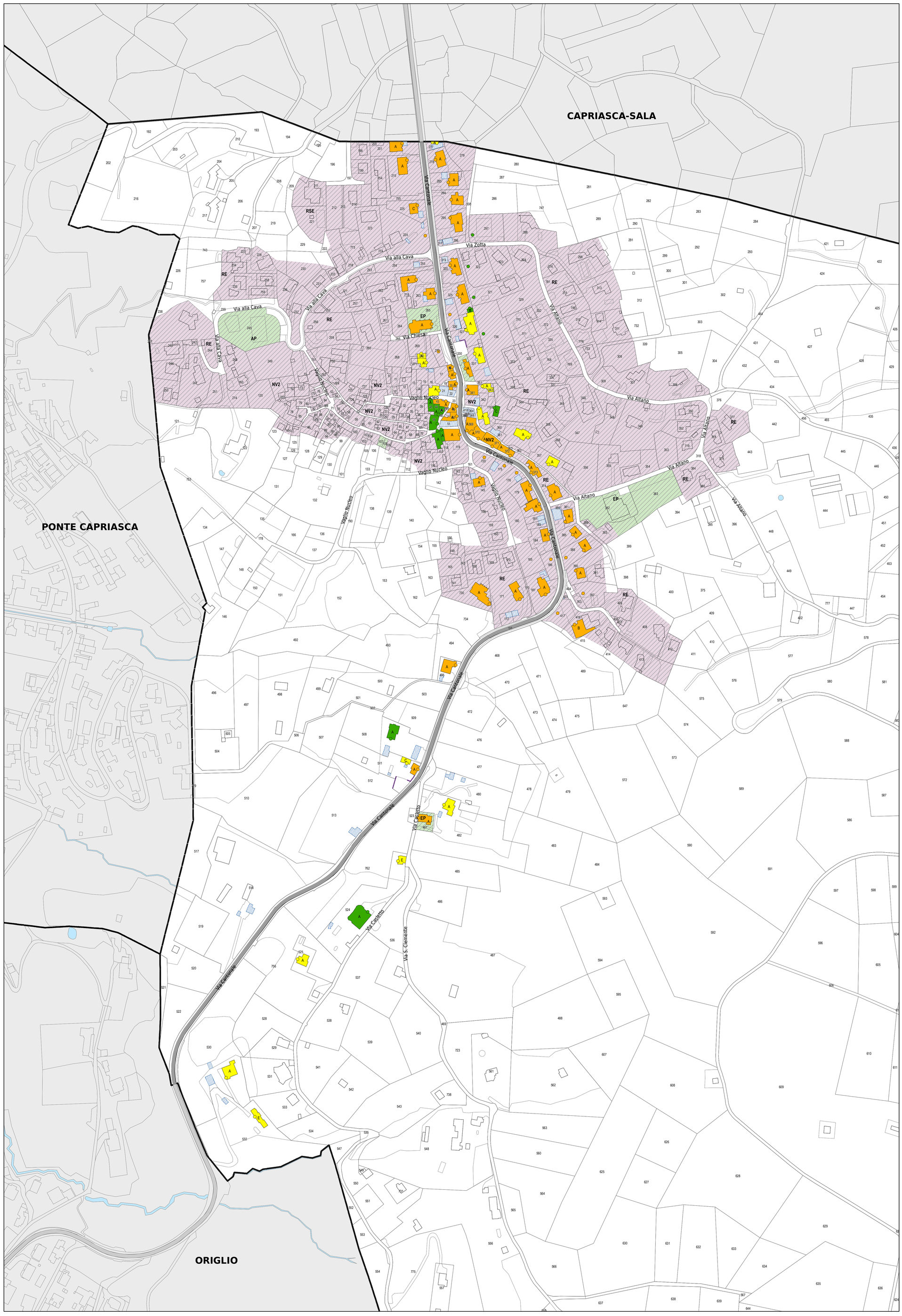

Legenda

Fonti di emissione

Impianti stradali considerati

Edifici e punti di calcolo

Carico fonico superiore ai valori limite d'immissione (> VLI < VA)

Carico fonico inferiore ai valori limite d'immissione (>= VP < = VLI)

Carico fonico inferiore ai valori di pianificazione (< VP)

Punto di immissione in campo libero

Edifici non sensibili (accessori)

Edifici non considerati (esterni al perimetro di calcolo)

Gradi di sensibilità

II

Zone del piano regolatore

ZONE RESIDENZIALI E MISTE

CNV1, Zona di complemento dei nuclei vecchi (Vaglio)
NV2, Zona dei nuclei vecchi (Vaglio)
RE, Zona residenziale estensiva
RSE, Zona residenziale semi-estensiva

ZONE PER SCOPI PUBBLICI

AP, Zona per attrezzature d'interesse pubblico
EP, Zona per edifici d'interesse pubblico

Altri elementi

Ostacoli esistenti (barriere antirumore, muri)

Confine comunale

N