Repubblica e Cantone Ticino
Dipartimento del territorio

Divisione dell'ambiente
Sezione della protezione dell'aria dell'acqua e del suolo

RISANAMENTO FONICO LUGANESE

FASE PRIORITARIA

Progetto di risanamento fonico
degli assi stradali cantonali e comunali del

COMUNE DI MUZZANO

CARICO FONICO DIURNO
SITUAZIONE 2036
prima del risanamento

Piano 2.1

Data:	3 settembre 2018
Scala:	1:1500
Dim.:	1470 x 914 mm
Operatore:	UPR

UFFICIO DELLA PREVENZIONE DEI RUMORI
Via Franco Zorzi 13
6501 BELLINZONA
tel.: 091 / 814 29 51
fax: 091 / 814 29 79
e-mail: dt-upr@ti.ch

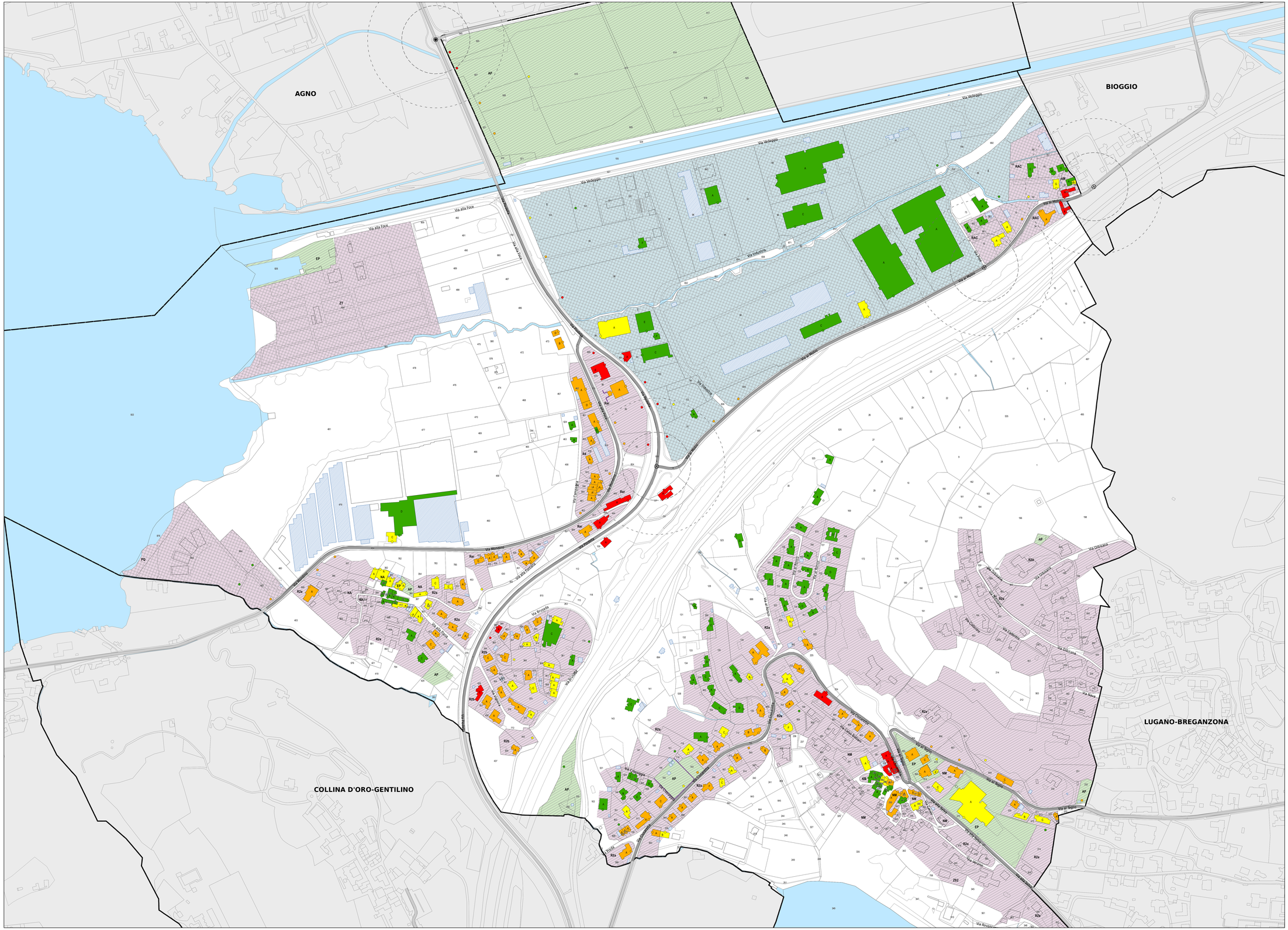

Legenda

Fonti di emissione

Impianti stradali considerati

Edifici e punti di calcolo

- Carico fonico uguale o superiore ai valori d'allarme (> = VA)
- Carico fonico superiore ai valori limite d'immissione (> VLI < VA)
- Carico fonico inferiore ai valori limite d'immissione (>= VP < = VLI)
- Carico fonico inferiore ai valori di pianificazione (< VP)
- Punto di immissione in campo libero
- Edifici non sensibili (accessori)
- Edifici non considerati (esterni al perimetro di calcolo)

Gradi di sensibilità

- II
- III

Zone del piano regolatore

ZONE RESIDENZIALI E MISTE
- AM, Agglomerato dei Molini
- NA, Nucleo di Agnuzzo
- NM, Nucleo di Muzzano
- PQ, Zona soggetta a piano di quartiere
- R2a, Zona estensiva
- R2b, Zona estensiva speciale
- R4, Zona semi intensiva
- RAC, Zona residenziale artigianale commerciale
- Rar, Zona residenziale artigianale
- ZS2, Zona speciale ZS2
- ZT, Zona turistico sportiva

ZONE LAVORATIVE
- I, Zona industriale

ZONE PER SCOPI PUBBLICI
- AP, Attrezzature d'interesse pubblico
- EP, Edifici d'interesse pubblico

Altri elementi

- Incrocio semaforico e relative aree di influenza (50-100m)
- Rotonda e relative aree di influenza (50-100m)
- Ostacoli esistenti (barriere antirumore, muri)
- Confine comunale