TANDEM

SPICCHI DI VACANZA

ESTATE 2022

Visita il sito
www.tandem-ticino.ch

Tandem è su Facebook: Tandem Spicchi di vacanza

Tandem-Spicchi di vacanza
c/o Pro Juventute Svizzera italiana
Piazza Grande 3
6512 Giubiasco
info@tandem-ticino.ch

INDICE:

MERENDE EQUILIBRATE 4
PROFESSIONI IN CAMPO 5
ATTIVITÀ MANUALI 6
ATTIVITÀ SPORTIVE 10
VISITE E FESTE 15
DI TUTTO UN PO' 16
MUSICA, DANZA, TEATRO E CINEMA 22
NELLA NATURA 28
CAMPI DIURNI 30
COLONIE RESIDENZIALI 41

Le proposte pubblicate potrebbero subire dei cambiamenti.
Vi invitiamo a tenervi aggiornati visitando il nostro sito
www.tandem-ticino.ch e a contattare i singoli organizzatori.

TANDEM-SPICCHI DI VACANZA

È un progetto nato nel 1996 e promosso da una Conferenza composta da nove enti che operano in favore dell'infanzia e della gioventù nella Svizzera italiana.
Attualmente la "Conferenza dell'attività di animazione socioculturale dell'infanzia e della gioventù Tandem-Spicchi di vacanza" è composta dai seguenti enti:

- **Associazione ticinese delle famiglie monoparentali e ricostituite (ATFMR)**
- **Associazione ticinese dei genitori e amici dei bambini bisognosi di educazione speciale (Atgabbes)**
- **Centri di esercitazione ai metodi dell'educazione attiva (CEMEA)**
- **Comunità familiare**
- **Conferenza cantonale dei genitori (CCG)**
- Ficedula
- Fondazione Calanca delle esploratrici
- Pro Juventute Svizzera italiana
- WWF Svizzera

PARTNER PRINCIPALE

Per il finanziamento del progetto si ringrazia l'Ufficio del sostegno a enti e attività per le famiglie e i giovani del Dipartimento della sanità e della socialità (DSS), Repubblica e Cantone Ticino

www.ti.ch/infogiovani info giovani

PARTNER SOSTENITORI

SWISSLOS PROMOZIONE DELLA CULTURA CANTONE DEI GRIGIONI

BancaStato

Per la realizzazione del progetto Tandem 2022 si ringraziano in particolare:

DSS, Repubblica e Cantone Ticino:
Ufficio del sostegno a enti e attività per le famiglie e i giovani;
Servizio di promozione e di valutazione sanitaria,
Ufficio del medico cantonale

DECS, Repubblica e Cantone Ticino:
Sezione delle scuole comunali;
Sezione dell'insegnamento medio;
Sezione della pedagogia speciale;
Ufficio dell'orientamento scolastico e professionale

Cantone dei Grigioni:
Promozione della cultura, Cantone dei Grigioni
Ispettorato scolastico Grigioni italiano

Coordinamento: Anna Rimoldi

Progetto grafico: Maya Wäber

Sito web: Alberto Tacconi

Stampa: Centro Stampa Ticino

Stampato in 36'000 copie su carta da giornale Snow

COMUNI SOSTENITORI

Comune di Bellinzona
Comune di Chiasso
Comune di Lugano
Comune di Massagno
Comune di Airolo
Comune di Aranno
Comune di Arogno
Comune di Bioggio
Comune di Blenio
Comune di Brione sopra Minusio
Comune di Cadempino
Comune di Coldrerio
Comune di Comano
Comune di Cureglia
Comune di Gambarogno
Comune di Gordola
Comune di Lamone
Comune di Losone
Comune di Maggia
Comune di Magliaso
Comune di Mezzovico-Vira
Comune di Morcote
Comune di Origlio
Comune di Orselina
Comune Tenero-Contra
Comune di Torricella-Taverne
Comune di Vico Morcote

Promuovere la salute

stare bene fa bene

MERENDE EQUILIBRATE

Merende Equilibrate vuole sensibilizzare bambini e ragazzi sull'importanza di un'alimentazione favorevole alla salute e coinvolgerli in modo creativo nella preparazione della merenda. Nel 2022 Tandem promuove 122 attività in cui saranno offerte delle merende equilibrate e gustose (riconoscibili dal marchio).

Perché mangiare equilibrato fa bene anche in vacanza!

Merenda veloce

Panino al latte con fragole

Ricetta per una merenda equilibrata

Acqua
+
Verdura e/o frutta
+
A seconda dell'attività svolta, della fame o dei bisogni, aggiungere un farinaceo, un latticino o frutta a guscio non salata (oppure una loro combinazione)

Merenda gustosa

Spremuta (o succo 100% frutta) e pop corn al naturale fatti in casa

Merenda originale

Pane con formaggio fresco e bastoncini di verdure

Su www.ti.ch/merende trovate maggiori informazioni e altre proposte sfiziose!

In collaborazione con il Servizio di promozione e di valutazione sanitaria dell'Ufficio del medico cantonale, nell'ambito del Programma d'azione cantonale "Promozione della salute", con il sostegno di Promozione Salute Svizzera

Repubblica e Cantone Ticino
Dipartimento della sanità e della socialità

Gesundheitsförderung Schweiz
Promotion Santé Suisse
Promozione Salute Svizzera

PROFESSIONI IN CAMPO

CINQUE MEZZE GIORNATE ALLA SCOPERTA DEL MONDO DELLE PROFESSIONI

In collaborazione con l'Ufficio dell'orientamento scolastico e professionale

Tandem-Spicchi di vacanza offre alle ragazze e ai ragazzi che hanno concluso la terza media l'occasione di avvicinarsi al mondo del lavoro attraverso cinque mezze giornate orientative organizzate presso alcune aziende formatrici ticinesi.

Le orientatrici e gli orientatori, insieme ai responsabili delle ditte, accoglieranno i partecipanti, presenteranno loro le professioni del settore e li accompagneranno nel corso della visita aziendale. I giovani saranno coinvolti anche in piccole attività che permetteranno loro di avvicinarsi alle professioni che queste aziende offrono.

L'obiettivo è di coinvolgere le ragazze e i ragazzi in un periodo, quello estivo, in cui vi è maggiore tempo e tranquillità per conoscere, sperimentare e riflettere sulle scelte scolastiche e professionali che li attendono alla fine della scuola dell'obbligo.

Le cinque mezze giornate organizzate nel Sopraceneri porteranno i partecipanti a visitare alcune professioni del settore dell'ambiente e della natura, della vendita e della logistica, dell'automobile sia meccanica che carrozzeria, del laboratorio e dell'alimentazione.

La proposta per il Sottoceneri prevede la visita di alcune professioni del settore della natura, dell'industria meccanica, dell'amministrativo sia commercio che vendita, dell'elettricità e della logistica.

RESPONSABILI
Rita Beltrami, Ufficio dell'orientamento scolastico e professionale
Anna Rimoldi, Tandem-Spicchi di vacanza

LUOGO ATTIVITÀ
aziende del Sopraceneri e del Sottoceneri

PARTECIPANTI
6-12 persone

ETÀ
i giovani devono aver concluso la terza media

DATE E ORARI
4-8 luglio 2022, 9.00-12.00

LUOGO DI RITROVO
le ragazze e i ragazzi dovranno essere accompagnati a inizio giornata e ripresi a fine mattina nei luoghi che saranno indicati al momento dell'iscrizione

ISCRIZIONE
dal 26 aprile al 3 giugno

COSTO
fr. 50.- (per cinque mezze giornate)

CONTATTI
079 207 25 78, info@tandem-ticino.ch
www.tandem-ticino.ch

Dipartimento dell'educazione, della cultura e dello sport

Dipartimento dell'educazione, della cultura e dello sport
Ufficio dell'orientamento scolastico e professionale

TANDEM

ATTIVITÀ MANUALI

- proposta degli enti Tandem
- merende equilibrate
- attività ripetuta
- attività adatta anche a persone con disabilità

BELLINZONESE E RIVIERA

Corso di disegno estivo

Durante il corso si imparerà a disegnare i volumi, le luci con le ombre, le illusioni ottiche in 3D, i graffiti su carta, il chiaro e lo scuro con matite colorate, matite da disegno di graffite, acquarelli e pastelli. Si disegneranno degli oggetti messi a disposizione con le linee guida e si farà un disegno copiato da una foto.
Età: 8-12 anni
Date e orari: 11-15 luglio, 25-29 luglio, 14.30-16.30
Responsabile: Katia Ricci Regusci
Luogo attività: Ala Trempa 3, 6528 Camorino
Partecipanti: 5-8 persone
Iscrizioni: entro il 30 giugno
Costo: fr. 85.-
Contatti: 079 232 46 42
riccikatia@hotmail.com

LOCARNESE E VALLEMAGGIA

Design & Fashion - Campo estivo diurno di stilismo e moda

Nel nostro campo diurno i giovani impareranno nella pratica che cosa significa stilizzare un outfit: si passa dall'immaginazione dell'abito alla sua progettazione e realizzazione, il tutto sotto l'attenzione delle monitrici. L'obiettivo sarà di divertirsi nella realizzazione e nella presentazione del proprio outfit con una sfilata per genitori e amici, il tutto coronato, per chi vuole, da un fotoshooting per documentare il risultato della creazione.
Età: 8-16 anni
Date e orari: 2-5 agosto, 9.00-17.00
Responsabile: Severine Edelmann, Allegra Design
Luogo attività: Collegio Papio, Via delle Cappelle 1, 6612 Ascona
Partecipanti: massimo 8 persone
Iscrizioni: entro il 30 giugno
Costo: fr. 330.- (costi facoltativi: fr. 160.- per materiale, pasti e trasferta dalla stazione di Locarno)
Contatti: 079 592 94 25, 079 843 72 77
info@allegradesign.ch
www.allegradesign.ch

Laboratorio di disegno

Vuoi apprendere questa tecnica artistica e i suoi segreti? Qui potrai dedicarti a questa arte oltre a scambiare esperienze e a condividere i tuoi risultati con i compagni. Animatore: Fausto Tommasina.
Età: 9-14 anni
Date e orari: 18-21 luglio, 9.00-12.00
Responsabile: Marcella Snider, Progetto Villa San Quirico
Luogo attività: Villa San Quirico, Via San Quirico 16, 6648 Minusio
Partecipanti: 10-15 persone
Iscrizioni: entro il 10 giugno
Costo: fr. 100.- (fr. 90.- per soci PVSQ)
Contatti: 091 743 96 82, 079 871 37 90
marcellasnider_salazar@hotmail.com

Centro estivo mondo esplorando

Si faranno diverse attività manuali con materiali naturali. Le attività possono variare dalla pittura, al disegno, alla lavorazione manuale del legno e altre materie plastiche. Sarà svolto anche un corso di cucina in cui i partecipanti prepareranno il pranzo nella cucina della scuola.
Età: 7-11 anni
Date e orari: 11-15 luglio, 18-22 luglio, 8.30-16.15
Responsabile: Djamila Agustoni, Scuola Rudolf Steiner
Luogo attività: Via dei Paoli 36, 6648 Minusio
Partecipanti: massimo 30 persone
Iscrizioni: entro il 17 giugno
Costo: fr. 270.- (fr. 250.- per due settimane)
Contatti: 091 752 31 02
info@scuolasteinerlocarno.ch
www.scuolasteinerlocarno.ch/centro-estivo-minusio-2022

Atelier di pittura creativa

Attività pittorica con tavolozza a 18 colori. Il Gioco del Dipingere ideato da Arno Stern è un'attività ludico-educativa che ha le virtù del gioco e la serietà di un compito nel quale si concentrano tutte le facoltà dell'essere. Il partecipante, piccolo o grande, sviluppa attitudini che incrementano autostima, autonomia ed equilibrio nel giudizio di sé. La tavolozza coltiva il rispetto e le regole, il foglio bianco accoglie il bisogno di espressione. Divertimento e piacere senza competizione.
Età: 5-16 anni
Date e orari: 4-8 luglio, 11-15 luglio, 18-22 luglio, 25-29 luglio, 22-26 agosto, 9.30-11.00
Responsabile: Lucia Domenighetti
Luogo attività: Atelier di pittura, Piazza Sant'Antonio, 6600 Locarno
Partecipanti: 5-10 persone
Costo: fr. 100.- (fr. 80.- per secondo figlio iscritto, fr. 10.- supplemento per uscita ore 12.00)
Contatti: 078 610 88 35
domenighettilucia@hispeed.ch
www.sites.google.com/site/atelierdipitturacreativa

LUGANESE

Fashion con il restyling e l'upcycle

È un laboratorio di idee, moda e cucito con un occhio per l'economia circolare e la sostenibilità. Sarete guidati nella creazione di capi realizzati con abiti che non utilizzate più e avrete modo di fare ordine negli armadi di casa! Si progetta e trasforma con i materiali a disposizione. È un'attività molto divertente che promuove l'educazione e la responsabilità ecologica e del consumo in un contesto di collaborazione e valorizzazione per realizzare qualcosa di nuovo e bello da indossare.
Età: 11-16 anni
Date e orari: 20-24 giugno, 9.30-16.00
Responsabile: Sandra Schaffner
Luogo attività: Spacearound, Via Cantonale 47, 6805 Mezzovico-Vira
Partecipanti: 4-7 persone
Iscrizioni: entro il 13 giugno
Costo: fr. 350.-
Contatti: 076 365 06 05
artemusa@live.com
www.sandravonrubenwil.com

Ceramica Modelliamo l'argilla

Atelier di espressione libera dove si possono creare degli oggetti d'uso, ma anche delle sculture. Il giorno stesso si possono portare a casa gli oggetti crudi in argilla, invece, su richiesta, si potrà partecipare una seconda volta per la colorazione e sarà inclusa anche la cottura degli oggetti.
Età: 5-14 anni
Date e orari: 23 giugno, 24 giugno, 30 giugno, 1 luglio, 7 luglio, 8 luglio, 14 luglio, 15 luglio, 15.30-17.00
Responsabile: Antonella Tomaino, Atelier Libero di Ceramica di Antonella Tomaino
Luogo attività: Ex Casa Comunale, 6938 Vezio
Partecipanti: 2-6 persone
Costo: fr. 30.- (incluso materiale)
Contatti: 079 295 49 88, 079 844 37 62
antoceramica@bluewin.ch
www.antoceramica.ch

Ceramica alla fattoria

I bambini potranno creare la loro lanterna porta candela e altri piccoli oggetti nel tema della luce. La terza mattina decoreranno le loro opere utilizzando argille colorate. Gli oggetti verranno poi cotti dalla ceramista nel suo forno speciale.
Età: 6-11 anni
Date e orari: 22-24 agosto, 9.30-11.30
Responsabile: Barbara Jaccard
Luogo attività: Atelier di ceramica, Via Minora 19, 6981 Nerocco
Partecipanti: 4-10 persone
Iscrizioni: entro il 31 luglio
Costo: fr. 100.- (inclusi materiale e cottura)
Contatti: 079 758 38 59
ba.jaccard@live.it
www.barbarajaccard.ch

Calligrafia e alfabeti per creare un libro tutto mio

In questo laboratorio si scoprono alfabeti curiosi, misteriosi del passato, e se ne inventano di nuovi. In modo ludico ci avviciniamo alla scrittura armoniosa e fantasiosa sperimentando tecniche e supporti calligrafici inusuali. Giorno dopo giorno, i lavori realizzati diventano un racconto che ognuno crea come desidera e che per finire diventa un vero libro!
Età: 9-15 anni
Date e orari: 18-22 luglio, 9.30-16.00
Responsabile: Sandra Schaffner
Luogo attività: Spacearound, Via Cantonale 47, 6805 Mezzovico-Vira
Partecipanti: 4-9 persone
Iscrizioni: entro il 13 giugno
Costo: fr. 350.- (più fr. 20.- di materiale)
Contatti: 076 365 06 05
artemusa@live.com
www.sandravonrubenwil.com

Metti dei colori nella tua vita

Scopri la tua anima artistica e vieni a dipingere su tela con cavalletti e pittura acrilica.
Età: 6-14 anni
Date e orari: 20-24 giugno, 27 giugno-1 luglio, 4-8 luglio, 25-29 luglio, 8-12 agosto, 15-19 agosto, 22-26 agosto, 9.30-11.30
Responsabile: Nicole Travaglini Chardon
Luogo attività: Via Nasora 19a, 6949 Comano
Partecipanti: 3-6 persone
Costo: fr. 200.- (inclusi pittura, tela, piccolo materiale e merenda)
Contatti: 091 940 20 49, 079 411 80 41
travaglini.chardon@bluewin.ch

Vacanze estive tra arte, creatività e colori al Museo in erba

Durante le vacanze estive il Museo in erba propone settimane all'insegna della creatività e della scoperta di nuovi amici artisti.
Età: 4-11 anni
Date e orari: 20 giugno-26 agosto, 9.00-12.00
Responsabile: Chiara Abbate, Il Museo in erba
Luogo attività: Riva Caccia 1, 6900 Lugano
Partecipanti: massimo 10 persone
Costo: fr. 30.- (per mattina), fr. 20.- (per singolo atelier)
Contatti: 091 835 52 54
ilmuseoinerba@bluewin.ch
www.museoinerba.com

Laboratorio Fantasy

Un corso che permette ai partecipanti di fare un'immersione a 360° nel mondo dei principali giochi da tavolo e del modellismo. I partecipanti potranno sviluppare le proprie tattiche, giocare in campi completi di elementi scenici con l'aiuto di giocatori esperti. I principianti verranno condotti in un percorso introduttivo per capire le nozioni e le tecniche di pittura di base. A disposizione dei partecipanti ci sarà un laboratorio modellistico attrezzato con colori e materiali.
Età: 11-16 anni
Date e orari: 22-26 agosto, 8.30-12.00
Responsabile: Carlo Zoppi, Associazione fabbrica delle idee
Luogo attività: Atelier di pittura, Via Gesora 4, 6915 Pambio
Partecipanti: 4-8 persone
Iscrizioni: entro il 12 agosto
Costo: fr. 140.-
Contatti: 079 277 06 74
c_zoppi@hotmail.com

Comics in the city

Durante il workshop verranno proposte delle storie semplici, a cui è stato tolto l'ambiente in cui si svolgono. Sarete voi a crearlo, elaborando uno spazio adatto al loro racconto. Dando completa libertà alla vostra fantasia, creatività e capacità di visualizzazione avrete la possibilità di realizzare una breve storia che verrà esposta, per un confronto con gli altri compagni di avventura, in un piacevole momento di condivisione finale. A cura di Andrea De Carli (giugno) e Andrea Olgiati (agosto), Scuola d'Arte Mimesi.
Età: 11-16 anni
Date e orari: 22-24 giugno, 24-26 agosto, 10.00-16.00
Responsabile: Betti Valli, Istituto Internazionale di Architettura | Per la cultura del territorio
Luogo attività: Parco e Villa Saroli, Viale Stefano Franscini 9, 6900 Lugano
Partecipanti: 6-10 persone
Iscrizioni: entro il 5 giugno e il 9 agosto
Costo: fr. 170.-
Contatti: 091 996 13 87, kids@i2a.ch
www.i2a.ch

Comics in the city

Durante il workshop verranno proposte delle storie semplici, a cui è stato tolto l'ambiente in cui si svolgono. Sarete voi a crearlo, elaborando uno spazio adatto al loro racconto. Dando completa libertà alla vostra fantasia, creatività e capacità di visualizzazione avrete la possibilità di realizzare una breve storia che verrà esposta, per un confronto con gli altri compagni di avventura, in un piacevole momento di condivisione finale. A cura di Maddalena Mora, Scuola d'Arte Mimesi
Età: 6-10 anni
Date e orari: 20-21 giugno, 22-23 agosto, 10.00-16.00
Responsabile: Betti Valli, Istituto Internazionale di Architettura | Per la cultura del territorio
Luogo attività: Parco e Villa Saroli, Viale Stefano Franscini 9, 6900 Lugano
Partecipanti: 6-10 persone
Iscrizioni: entro il 5 giugno e il 7 agosto
Costo: fr. 115.-
Contatti: 091 996 13 87, kids@i2a.ch
www.i2a.ch

Facce e facciate

Scopri l'identità degli edifici della città e inventa la tua personale faccia-facciata da indossare. Andremo alla scoperta della città alla ricerca degli edifici più iconici di cui indagheremo forma e identità. Li rappresenteremo poi come personaggi dell'ambiente urbano, ognuno con il proprio carattere. Progetteremo e costruiremo una maschera che sia la personale "facciata" di ogni bambino, sulla quale trasporre in elementi dell'architettura il proprio carattere. A cura di Hypereden.
Età: 6-11 anni
Date e orari: 21-24 giugno, 10.00-16.00
Responsabile: Betti Valli, Istituto Internazionale di Architettura | Per la cultura del territorio
Luogo attività: Parco e Villa Saroli, Viale Stefano Franscini 9, 6900 Lugano
Partecipanti: 6-8 persone
Iscrizioni: entro il 21 maggio
Costo: fr. 250.-
Contatti: 091 996 13 87, kids@i2a.ch
www.i2a.ch

MENDRISIOTTO

Musa, la medusa coraggiosa

Dopo aver ascoltato la favola, con una tecnica che si avvicina a quella del découpage, realizzeremo una variopinta medusa e, con materiali diversi, creeremo un fantasioso sfondo oceanico dai toni blu-turchesi e verdi.
Età: 6-10 anni
Date e orari: 22 giugno, 19 luglio, 14.00-16.00
Responsabile: Stelia Belloni
Luogo attività: Via Ciarello 17, 6828 Balerna
Partecipanti: 2-3 persone
Costo: fr. 20.- (inclusi materiale e merenda)
Contatti: 077 520 83 15
eshanastelia@gmail.com

Pendaglio di pace degli Indiani Cherokee

Dopo aver ascoltato la leggenda dei Cherokee realizzeremo un pendaglio di pace in lana colorata e altri materiali a sorpresa!
Età: 7-12 anni
Date e orari: 28 giugno, 12 luglio, 14.00-16.00
Responsabile: Stelia Belloni
Luogo attività: Via Ciarello 17, 6828 Balerna
Partecipanti: 2-3 persone
Costo: fr. 20.- (inclusi materiale e merenda)
Contatti: 077 520 83 15
eshanastelia@gmail.com

Il folletto Luigino e l'arcobaleno magico

Luigino si diverte volando da un capo all'altro del mondo. Dopo aver viaggiato con lui creeremo un simpatico e coloratissimo folletto e realizzeremo un meraviglioso arcobaleno!
Età: 6-9 anni
Date e orari: 5 luglio, 17 agosto, 14.00-16.00
Responsabile: Stelia Belloni
Luogo attività: Via Ciarello 17, 6828 Balerna
Partecipanti: 2-3 persone
Costo: fr. 20.- (inclusi materiale e merenda)
Contatti: 077 520 83 15
eshanastelia@gmail.com

Sprigiona la tua creatività

Una settimana per tutti i bambini e ragazzi all'insegna della creatività e del divertimento in compagnia. Sperimenteremo: modellazione, pittura, riciclo creativo, giardinaggio creativo, challenges ed esperimenti pazzi dei YouTuber più amati dai ragazzi. Conclusa la settimana porterete a casa fantastici lavori e un bagaglio di conoscenze in materia. Possibilità di giornata intera: questo corso può essere abbinato al corso del pomeriggio (v. attività sportive) con pranzo al sacco.
Età: dai 6 anni
Date e orari: 20-24 giugno, 22-26 agosto, 9.00-12.00
Responsabile: Katya Priolo
Luogo attività: Via delle Fornaci 14c, 6828 Balerna
Partecipanti: 8-20 persone
Costo: fr. 170.- (fr. 150.- per secondo figlio iscritto, sconti per giornata intera)
Contatti: 078 676 52 52
katya.priolo@gmail.com

Corso di ceramica – Modellaggio e iniziazione al tornio

Un corso di modellaggio libero dell'argilla, alla scoperta dell'arte della ceramica in modo divertente e creativo, esplorando le forme, le impronte, i colori e soprattutto la nostra fantasia. C'è anche la possibilità di provare il tornio da ceramista professionale, un attrezzo molto affascinante per i piccoli come per i grandi.
Età: 6-14 anni
Date e orari: 27-29 giugno, 4-6 luglio, 11-13 luglio, 15-17 agosto, 22-24 agosto, 10.00-12.00
Responsabile: Myriam Maier, Atelier di ceramica Myriam Maier
Luogo attività: Via Francesco Chiesa 25, 6834 Morbio
Partecipanti: 2-4 persone
Costo: fr. 140.- (fr. 120.- più fr. 20.- contributo materiale e cotture)
Contatti: 091 630 06 89, 076 309 90 58
myriam@universceramique.com
www.universceramique.com

Ceramica

Lavorando l'argilla creeremo: scatolette per nascondere tesori, animali fantastici, fischietti, ciotole per gli animali domestici e tanto altro. Le creazioni saranno da ritirare cotte in atelier post-corso, circa un mese dopo. Le iscrizioni sono da confermare via mail entro due settimane dalla data di inizio corso e verranno ritenute tali dopo il pagamento del corso di fr. 130.-. Vestiti sporchevoli o grembiule sono raccomandati.
Età: 6-12 anni
Date e orari: 21-23 giugno, 5-7 luglio, 12-14 luglio, 19-21 luglio, 26-28 luglio, 9-11 agosto, 16-18 agosto, 23-25 agosto, 9.30-11.30
Responsabile: Noémie Roth
Luogo attività: Atelier Noemie Roth, Via Stella 18, 6850 Mendrisio
Partecipanti: 4-10 persone
Costo: fr. 130.-
Contatti: 076 679 84 85
noemieroth@hotmail.com
www.noemie-ceramica.com

Atelier tessile

Ogni giorno di corso si sperimenta un diverso metodo di stampa o pittura su tessuto applicato su un oggetto già confezionato. Si può scegliere di partecipare a una o più giornate.
Età: 7-15 anni
Date e orari: 21 giugno, 22 giugno, 28 giugno, 29 giugno, 5 luglio, 6 luglio, 15.00-16.30
Responsabile: Franca Marta Tomaino
Luogo attività: Via dell'Inglese 3, 6938 Riva San Vitale
Partecipanti: 2-8 persone
Iscrizioni: entro il 17 giugno
Costo: fr. 40.- (incluso materiale)
Contatti: 079 844 37 62
francamarta.t@gmail.com
www.francamarta.com

ATTIVITÀ SPORTIVE

- proposta degli enti Tandem
- merende equilibrate
- attività ripetuta
- attività adatta anche a persone con disabilità

GRIGIONI ITALIANO

Camp estivo FTC

I camp estivo della FTC è dedicato a tutti, bambini e bambine tra i 6 e i 14 anni. Quotidianamente verranno svolti due allenamenti di calcio diretti da allenatori diplomati. Uno al mattino, seguito dal pranzo, e uno al pomeriggio, seguito da una merenda. I ragazzi potranno arrivare al campo a partire dalle 9.00 e saranno liberi dalle 16.00. Gli allenamenti inizieranno alle 10.00 il mattino e alle 14.00 il pomeriggio.
Età: 6-14 anni
Date e orari: 27 giugno-1 luglio, 10.00-16.00
Responsabile: Livio Bordoli, Federazione Ticinese Calcio
Luogo attività: Campo Sportivo, Ai Campitt 13, 6535 Roveredo
Partecipanti: 25-75 persone
Iscrizioni: entro il 24 giugno
Costo: fr. 270.- (inclusi pasti, merende e due kit per allenamento)
Contatti: 078 681 65 54
ftc@football.ch
ftc.football.ch

LEVENTINA E BLENIO

Camp estivo FTC

Il camp estivo della FTC è dedicato a tutti, bambini e bambine tra i 6 e i 14 anni. Quotidianamente verranno svolti due allenamenti di calcio diretti da allenatori diplomati. Uno al mattino, seguito dal pranzo, e uno al pomeriggio, seguito da una merenda. I ragazzi potranno arrivare al campo a partire dalle 9.00 e saranno liberi dalle 16.00. Gli allenamenti inizieranno alle 10.00 il mattino e alle 14.00 il pomeriggio.
Età: 6-14 anni
Date e orari: 20-24 giugno, 10.00-16.00
Responsabile: Livio Bordoli, Federazione Ticinese Calcio
Luogo attività: Campo Comunale, Via Saresc 3, 6760 Faido
Partecipanti: 25-75 persone
Iscrizioni: entro il 17 giugno
Costo: fr. 270.- (inclusi pasti, merende e due kit per allenamento)
Contatti: 078 681 65 54
ftc@football.ch
ftc.football.ch

BELLINZONESE E RIVIERA

Camp estivo FTC

Il camp estivo della FTC è dedicato a tutti, bambini e bambine tra i 6 e i 14 anni. Quotidianamente verranno svolti due allenamenti di calcio diretti da allenatori diplomati. Uno al mattino, seguito dal pranzo, e uno al pomeriggio, seguito da una merenda. I ragazzi potranno arrivare al campo a partire dalle 9.00 e saranno liberi dalle 16.00. Gli allenamenti inizieranno alle 10.00 il mattino e alle 14.00 il pomeriggio.
Età: 6-14 anni
Date e orari: 20-24 giugno, 10.00-16.00
Responsabile: Livio Bordoli, Federazione Ticinese Calcio
Luogo attività: Centro Sportivo all'Isola, Via all'Isola, 6514 Sementina
Partecipanti: 25-75 persone
Iscrizioni: entro il 17 giugno
Costo: fr. 270.- (inclusi pasti, merende e due kit per allenamento)
Contatti: 078 681 65 54
ftc@football.ch
ftc.football.ch

Arti marziali miste e autodifesa

Imparare a difendersi. Rafforzare corpo e mente. Imparare le tecniche in sicurezza e divertendosi. Aumentare la propria autostima. Imparare a rispettare gli altri.
Età: 8-12 anni
Date e orari: 27 giugno-1 luglio, 9.00-12.00
Responsabile: Timothy Baranzini, Centro Coraticum
Luogo attività: Via Franco Zorzi 15a, 6500 Bellinzona
Partecipanti: 6-10 persone
Iscrizioni: entro il 15 giugno
Costo: fr. 170.- (inclusi iscrizione, materiale sportivo e merenda)
Contatti: 078 662 55 00
centrocoraticum@gmail.com
www.coraticum.ch

Settimana didattica in scuderia

Vuoi imparare tutto ciò che c'è da sapere sul mondo del cavallo? Ti aspettiamo per insegnarti tutto su questo fantastico animale, dai primi contatti a come si monta. La maggior parte delle giornate sarà dedicata al cavallo. Ci divertiremo inoltre con attività di gruppo. Pranzo al sacco. Caschi e protezioni verranno messi a disposizione dall'organizzazione.
Età: 5-16 anni
Date e orari: 20-24 giugno, 4-8 luglio, 18-22 luglio, 22-26 agosto, 9.00-17.00
Responsabile: Alfredo Bellardi, Scuderia Progero
Luogo attività: Via Santa Maria 3, 6515 Gudo
Partecipanti: 10-30 persone
Iscrizioni: entro il 13 giugno
Costo: fr. 380.- (sconti più settimane)
Contatti: 079 835 50 67
abellardi65@gmail.com
www.progero.ch

Yoga giocando

Tre mattine all'aria aperta alla scoperta dello yoga. I giochi proposti favoriscono una crescita consapevole, a far fiorire le proprie potenzialità e ad esplorare i valori importanti della vita, come l'accettazione e l'individualità del proprio sé, la cooperazione, il pensiero positivo, la gentilezza. È un'attività efficace sia per il primo approccio allo yoga, sia per chi ne ha già familiarità. Inclusa una piccola merenda sana.
Età: 6-11 anni
Date e orari: 13-15 luglio, 27-29 luglio, 10-12 agosto, 17-19 agosto, 9.00-11.30
Responsabile: Rosa Roca, Rosa Roca Yoga
Luogo attività: Parco Villa dei Cedri, Via San Biagio 9, 6500 Bellinzona
Partecipanti: 5-10 persone
Costo: fr. 90.-
Contatti: 078 816 63 09
rosarocayogi@gmail.com
www.rosarocayogi.wordpress.com

Tennis & Lingue TC Bellinzona

Il TC Bellinzona organizza dei Summer Camp per offrire a bambini e ragazzi un'esperienza ricca di divertimento e istruzione! I camp offrono la possibilità di incontrare nuovi amici e di passare con loro una settimana ricca di appuntamenti e varie attività e, alla fine della settimana, tutti riceveranno un diploma e una medaglia! Non solo tennis ma anche inglese e tedesco. Grazie alla combinazione di tennis & lingue rendi la tua settimana un'esperienza unica unendo il piacere alla didattica.
Età: 4-17 anni
Date e orari: 20-24 giugno, 27 giugno-1 luglio, 4-8 luglio, 11-15 luglio, 18-22 luglio, 25-29 luglio, 22-26 agosto, 8.45-12.15
Responsabile: Fabien Guillot
Luogo attività: Via Brunari 2a, 6500 Bellinzona
Partecipanti: 3-24 persone
Costo: da fr. 110.-
Contatti: 079 452 83 89
fabienguillot.tcb@gmail.com
www.scuolatennis-bellinzona.ch

LOCARNESE E VALLEMAGGIA

Scuola vela estiva

Imparare ad andare in barca a vela. L'obiettivo primario è di divertirsi in barca sul bellissimo Lago Maggiore nel rispetto degli altri e della natura. L'insegnamento è decisamente più pratico che teorico, per offrire una formazione completa verrano comunque trattati vari aspetti teorici come le andature, la fisica della vela, i nodi, la meteorologia e altro. Tutti i monitori YCAs sono qualificati G+S. I corsi hanno cadenza settimanale, dal lunedì al venerdì.
Età: 8-16 anni
Date e orari: 20 giugno-26 agosto, 9.00-17.00
Responsabile: Fabrizio Saudino, Yacht Club Ascona
Luogo attività: Via Fenaro 1, 6612 Ascona
Partecipanti: 4-12 persone
Costo: fr. 350.- (inclusi attrezzatura, pasti e merende)
Contatti: 091 791 83 95
info@ycas.ch
www.ycas.ch/scuolavela

Corsi di nuoto

In un ambiente sereno e riservato organizzo diversi corsi di nuoto per bambini, nuotatori e non nuotatori. I corsi si svolgono in piccoli gruppi, da lunedì a venerdì, 11.45-14.15 oppure 17.30-19.15, presso il Centro Sportivo di Tenero.Alla fine del corso, se il livello richiesto viene raggiunto, il bambino riceve uno stemmino. È possibile iscriversi a una o più settimane, anche non consecutive.
Età: 4-20 anni
Date e orari: 20-24 giugno, 27 giugno-1 luglio, 18-22 luglio, 25-29 luglio (17.30-19.15), 4-8 luglio, 11-15 luglio, 1-5 agosto, 8-12 agosto (11.45-14.15)
Responsabile: Ana Zamboni, Corsi Ana
Luogo attività: Centro Sportivo Tenero, Via Brere, 6598 Tenero
Partecipanti: massimo 30 persone
Costo: fr. 130.- (per corso serale), fr. 170.- (per corso diurno)
Contatti: 079 223 94 92
ana.zamboni@bluewin.ch
www.corsiana.ch

Camp estivo FTC

Il camp estivo della FTC è dedicato a tutti, bambini e bambine tra i 6 e i 14 anni. Quotidianamente verranno svolti due allenamenti di calcio diretti da allenatori diplomati. Uno al mattino, seguito dal pranzo, e uno al pomeriggio, seguito da una merenda. I ragazzi potranno arrivare al campo a partire dalle 9.00 e saranno liberi dalle 16.00. Gli allenamenti inizieranno alle 10.00 il mattino e alle 14.00 il pomeriggio.
Età: 6-14 anni
Date e orari: 20-24 giugno, 10.00-16.00
Responsabile: Livio Bordoli, Federazione Ticinese Calcio
Luogo attività: Stadio Comunale, Via Delta, 6612 Ascona
Partecipanti: 25-75 persone
Iscrizioni: entro il 17 giugno
Costo: fr. 270.- (inclusi pasti, merende e due kit per allenamento)
Contatti: 078 681 65 54
ftc@football.ch
ftc.football.ch

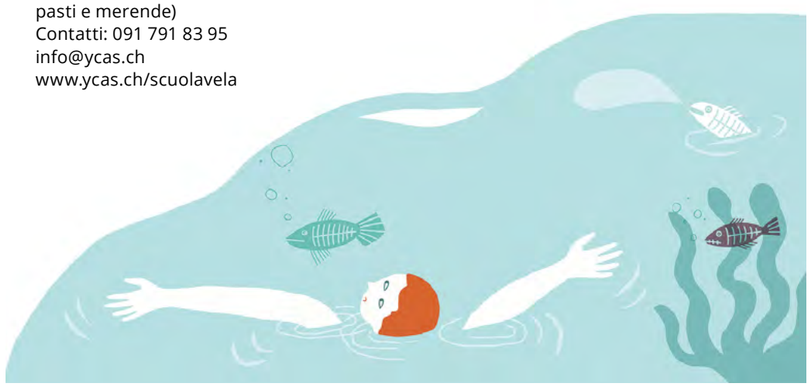

Minicorso Gokart

Una mattinata all'insegna della velocità: partecipa a questo minicorso di gokart, scopri le nozioni base del karting e prova anche a girare in pista! Per iniziare un po' di teoria: ti insegneremo le regole principali per circolare su una pista, le relative misure di sicurezza e le tecniche di guida iniziali per guidare un kart. Poi, terminata questa parte, potrai girare in pista con un minikart, provare a mettere in pratica quanto appreso precedentemente e divertirti con i nostri gokart.
Età: 10-13 anni
Date e orari: 22 giugno, 6 luglio, 24 agosto, 10.00-11.45
Responsabile: Claudia Longhi, Kart Longhi
Luogo attività: Pista GOKART Locarno-Magadino, Via Pizzante 65, 6573 Locarno-Magadino
Partecipanti: 8-18 persone
Costo: fr. 20.-
Contatti: 091 745 44 55
c.longhi@karts.ch, www.karts.ch

LUGANESE

Brevetto Giovanile

Nel Brevetto Giovanile i giovani amanti dell'acqua imparano a cosa bisogna prestare attenzione in materia di sicurezza attorno all'acqua, in acqua e sull'acqua, e cosa c'è da fare se altre persone subiscono un incidente.
Età: 10-16 anni
Date e orari: 20-24 giugno, 9.30-11.30
Responsabile: Nicole Eckert, Salvataggio Paradiso
Luogo attività: Centro sportivo Valgersa, Via Centro Sportivo 1, 6942 Savosa
Partecipanti: 5-20 persone
Costo: fr. 90.-
Contatti: 079 230 48 38
nicole.eckert@bluewin.ch
www.salvataggioparadiso.org

Brevetto Giovanile

Nel Brevetto Giovanile i giovani amanti dell'acqua imparano a cosa bisogna prestare attenzione in materia di sicurezza attorno all'acqua, in acqua e sull'acqua e cosa c'è da fare se altre persone subiscono un incidente.
Età: 10-16 anni
Date e orari: 4-8 luglio, 15-19 agosto, 9.00-11.00
Responsabile: Nicole Eckert, Salvataggio Paradiso
Luogo attività: Piscina Conca d'Oro, Riva Paradiso 9, 6900 Paradiso
Partecipanti: 5-20 persone
Costo: fr. 90.-
Contatti: 079 430 48 38
nicole.eckert@bluewin.ch
www.salvataggioparadiso.org

Camp estivo FTC

Il camp estivo della FTC è dedicato a tutti, bambini e bambine tra i 6 e i 14 anni. Quotidianamente verranno svolti due allenamenti di calcio diretti da allenatori diplomati. Uno al mattino, seguito dal pranzo, e uno al pomeriggio, seguito da una merenda. I ragazzi potranno arrivare al campo a partire dalle 9.00 e saranno liberi dalle 16.00. Gli allenamenti inizieranno alle 10.00 il mattino e alle 14.00 il pomeriggio.
Età: 6-14 anni
Date e orari: 20-24 giugno, 10.00-16.00
Responsabile: Livio Bordoli, Federazione Ticinese Calcio
Luogo attività: Centro sportivo ricreativo, Via Campagna, 6934 Bioggio
Partecipanti: 25-75 persone
Iscrizioni: entro il 17 giugno
Costo: fr. 270.- (inclusi pasti, merende e due kit per allenamento)
Contatti: 078 681 65 54
ftc@football.ch
ftc.football.ch

Canottaggio – Corso base Società Canottieri Audax Paradiso

Primi passi nella conoscenza della disciplina, descrizione e primo approccio con le imbarcazioni, la tecnica del movimento, uscite quotidiane sul lago. È richiesta la capacità di nuotare nel lago con conferma scritta obbligatoria, firmata dai genitori. È richiesta anche l'autozzazione di pubblicare eventuali foto scattate durante il corso sul sito dell'associazione.
Età: 12-15 anni
Date e orari: 22-26 agosto, 8.30-11.00
Responsabile: Augusto Zenoni, Società Canottieri Audax Paradiso
Luogo attività: Riva Paradiso 9, 6900 Paradiso
Partecipanti: 4-6 persone
Iscrizioni: entro il 16 agosto
Costo: fr. 80.-
Contatti: 079 689 90 73
079 257 72 83
zenoniaugusto@gmail.com
www.canottieri-audax.ch

Vacanze acrobatiche

Hai mai guardato con i tuoi bambini il Cirque du Soleil? Se sei rimasta/o incantata/o e ne siete rimasti innamorati questo è il campo estivo per voi! I bambini faranno esperienze divertenti sugli attrezzi e a corpo libero, al chiuso e all'aperto, e ogni settimana potranno presentare a genitori e amici un piccolo spettacolo a tema!
Età: 6-12 anni
Date e orari: 4-8 luglio, 11-15 luglio, 18-22 luglio, 25-29 luglio, 8.30-16.00
Responsabile: Cecilia Canova, AC poledance
Luogo attività: Via Guggirolo 4, 6962 Lugano Viganello
Partecipanti: 5-14 persone
Iscrizioni: entro il 10 giugno
Costo: fr. 310.- (sconto famiglia)
Contatti: 078 733 18 27, 076 467 65 33
direzione@acpoledance.ch
www.acpoledance.ch

Settimane di tennis Full Immersion

A partire dal 20 giugno, e per tutte le vacanze estive, organizziamo mattinate a tutto tennis dalle 9.00 (ritrovo a partire dalle 8.30) alle 13.30, dal lunedì al venerdì, per un totale di 15 ore di lezione a settimana, con pranzo (fr. 450.-) o senza pranzo (fr. 380.-). Possibilità di fare anche solo 10 ore di tennis a settimana, inizio corso alle 10.15, con pranzo (fr. 350.-) o senza pranzo (fr. 280.-). Senza pranzo fine attività 12.15. Le attività sono garantite con qualsiasi tempo.
Età: 5-19 anni
Date e orari: 20 giugno-26 agosto, 9.00-13.30
Responsabile: Barbara Neuroni Allevi
Luogo attività: Centro Tennis Les Amis, Via Industria 17, 6814 Cadempino
Partecipanti: 5-24 persone
Costo: da fr. 280.- a fr. 450.-
Contatti: 076 426 24 75
barbara.allevi@bluewin.ch

Viva l'acqua

La Casa di IRMA accoglie bambini di età compresa fra i 3 e i 15 anni ed è aperta nei giorni feriali dalle 7.00 alle 19.00 (accoglienza mattutina: dalle 7.00 alle 9.00). Dal 4 all'8 luglio proporremo Viva l'acqua: un'entusiasmante settimana all'insegna del divertimento in cui proporremo ai bambini originali giochi d'acqua, escursioni naturalistiche, piscina, paddle e vela al lago.
Età: 3-15 anni
Date e orari: 4-8 luglio, 9.00-12.00
Responsabile: Silvia Re delle Gandine, Associazione I.R.M.A.
Luogo attività: Via Industrie 4, 6930 Bedano
Partecipanti: 8-77 persone
Iscrizioni: entro il 20 maggio
Costo: fr. 280.-
Contatti: 091 930 98 21
i.r.m.a.associazione@gmail.com
www.irmamontessori.ch

Sport

La Casa di IRMA accoglie bambini di età compresa fra i 3 e i 15 anni ed è aperta nei giorni feriali dalle 7.00 alle 19.00. Dal 25 al 29 luglio condivideremo gioiosamente una settimana dedicata agli sport e ai giochi di gruppo per apprendere a percepire e sperimentare il nostro corpo all'interno di un contesto relazionale accogliente e gioviale.
Età: 3-15 anni
Date e orari: 25-29 luglio, 9.00-12.00
Responsabile: Silvia Re delle Gandine, Associazione I.R.M.A.
Luogo attività: Via Industrie 4, 6930 Bedano
Partecipanti: 8-77 persone
Iscrizioni: entro il 20 maggio
Costo: fr. 280.-
Contatti: 091 930 98 21
irma.extrascolastico@gmail.com
www.irmamontessori.ch

Corsi di vela

Frequentare un corso di vela è un'esperienza tanto unica quanto alla portata di tutti, un momento formativo per i giovani e uno strumento per entrare in contatto con la magia dell'acqua, del vento e della natura, imparando, divertendosi, le regole del vivere in comune. Presso il CVA i corsi sono tenuti da esperti monitori e, i soci con più esperienza, non mancano mai di trasmettere le loro conoscenze ai più giovani.
Età: 7-18 anni
Date e orari: 20-24 giugno, 27 giugno-1 luglio, 4-8 luglio, 11-15 luglio, 18-22 luglio, 15-19 agosto, 22-26 agosto, 14.00-17.30
Responsabile: Fabrizio Mancini, Circolo Velico Agno
Luogo attività: Via Rivera 4, 6982 Agno
Partecipanti: 4-8 persone
Costo: fr. 210.-
Contatti: 079 560 36 06
scuolavela@circolovelicoagno.ch
www.circolovelicoagno.ch

Corso di vela genitore/figlio

Corso d'introduzione alla vela per principianti pensato per permettere a un genitore di svolgere un'attività divertente e all'aria aperta con il proprio figlio/a. Il corso darà spazio ad attività che permettano ai genitori e ai loro figli/e di collaborare in modo giocoso e divertente ma allo stesso tempo darà le basi per preparare e condurre delle semplici barche a vela di tipo Laser ed Equipe. In caso di tempo avverso si sceglieranno lezioni teoriche ma pur sempre divertenti.
Età: dai 10 anni
Date e orari: 20-24 giugno, 13.30-17.00
Responsabile: Lauro Canonica, Associazione Vela Magliaso
Luogo attività: Lido di Magliaso, 6983 Magliaso
Partecipanti: 8-10 persone
Iscrizioni: entro il 12 giugno
Costo: fr. 450.- (per coppia)
Contatti: 079 208 80 61
lauro.canonica@gmail.com
www.avelmagliaso.ch

Corsi di nuoto estivi Società Nuoto Valgersa

La Società Nuoto Valgersa organizza corsi estivi di nuoto nel bellissimo centro sportivo di Valgersa. I gruppi saranno formati in base all'età e al grado di capacità natatoria. Per i giovani tra i 6 e gli 11 anni: possibilità di prolungare la giornata con "E-state insieme" dalle 11.30 alle 17.00.
Età: 4-13 anni
Date e orari: 21 giugno-1 luglio, 2-12 agosto, 9.00-11.30
Responsabile: Michele Mercolli, Società Nuoto Valgersa
Luogo attività: Centro Sportivo Valgersa, 6942 Savosa
Partecipanti: massimo 150 persone
Costo: da fr. 150.- a fr. 180.- (per corso di nuoto, agevolazioni per domiciliati Savosa e Massagno, sconto fratelli)
Contatti: 079 261 72 88 (ore serali)
michele.mercolli@snvalgersa.ch

Equitazione – Cinque giornate in scuderia

Corsi di equitazione e avvicinamento al cavallo in queste fantastiche giornate in scuderia. Impariamo a conoscere questo mondo in tutte le sue sfaccettature. Aperto a tutti gli appassionati, un mondo tutto da scoprire divertendoci insieme, nessuna esperienza precedente richiesta. Pausa pranzo: portare pic nic da casa.
Età: 6-15 anni
Date e orari: 20-24 giugno, 22-26 agosto (9.30-16.00), 11-15 luglio (9.15-12.15)
Responsabile: Mara Degasperi, Scuderia Java
Luogo attività: Via della Pieve 1, 6947 Vaglio
Partecipanti: 6-10 persone
Iscrizioni: entro il 10 giugno
Costo: fr. 200.- (per settimana, mezza giornata), fr. 400.- (per settimana, giornata intera)
Contatti: 079 457 33 49
mara.sc.java@bluewin.ch
www.scuderiajava.ch

Campus in scuderia

Attività da terra e in sella con pony e cavalli immersi nel verde, volteggio e passeggiate. Pranzo al sacco, merenda offerta.
Età: 6-12 anni
Date e orari: 20 giugno-19 agosto, 9.00-16.00
Responsabile: Linda Crotta, Scuderia Linda Crotta
Luogo attività: Via Mondino 12, 6933 Muzzano
Partecipanti: 6-15 persone
Costo: fr. 80.- (per giornata), fr. 250.- (per settimana, mezza giornata), fr. 400.- (per settimana, giornata intera)
Contatti: 076 674 73 33
scuderialindacrotta@gmail.com
www.lindacrotta.ch

MENDRISIOTTO

Danza Fitness - Tukky Fitness

Una settimana estiva dove ragazzi e bambini possono provare una nuova disciplina di movimento divertente e coinvolgente. Musiche e danze dal mondo con particolare attenzione all'afro dance. Se ti piace ballare e divertirti in compagnia, questo è il corso che fa per te. Possibilità di giornata intera: questo corso può essere abbinato alla settimana creativa del mattino (v. attività manuali) con pranzo al sacco.
Età: dai 6 anni
Date e orari: 20-24 giugno, 22-26 agosto, 14.30-15.30
Responsabile: Katya Priolo, Spazio 360
Luogo attività: Via Bossi 29, 6830 Chiasso
Partecipanti: 7-15 persone
Costo: fr. 60.- (sconti per giornata intera)
Contatti: 078 676 52 52
katya.priolo@gmail.com

Camp estivo FTC

Il camp estivo della FTC è dedicato a tutti, bambini e bambine tra i 6 e i 14 anni. Quotidianamente verranno svolti due allenamenti di calcio diretti da allenatori diplomati. Uno al mattino, seguito dal pranzo, e uno al pomeriggio, seguito da una merenda. I ragazzi potranno arrivare al campo a partire dalle 9.00 e saranno liberi dalle 16.00. Gli allenamenti inizieranno alle 10.00 il mattino e alle 14.00 il pomeriggio.
Età: 6-14 anni
Date e orari: 20-24 giugno, 10.00-16.00
Responsabile: Livio Bordoli, Federazione Ticinese Calcio
Luogo attività: Centro Sportivo Adorna, Via Campagna Adorna, 6850 Mendrisio
Partecipanti: 25-75 persone
Iscrizioni: entro il 17 giugno
Costo: fr. 270.- (inclusi pasti, merende e due kit per allenamento)
Contatti: 078 681 65 54
ftc@football.ch
ftc.football.ch

A-B-C del cane

Un mini corso cinofilo con il proprio amico a 4 zampe! Gli obiettivi principali sono innanzitutto il divertimento con il proprio cane, imparare a conoscerlo meglio e a rispettarlo. Attraverso esercizi e giochi mirati per migliorare il rapporto tra ragazzo e cane, si gettano le basi per un'ottima convivenza e per una gestione responsabile dell'animale. Con tanta pratica ed un pizzico di teoria, percorsi di agilità, esercizi di ricerca, ostacoli e distrazioni: tutto per educare divertendosi!
Età: 6-16 anni
Date e orari: 5-8 luglio, 9.00-11.30
Responsabile: Genny Cereghetti, Società Cinofila Monte Generoso
Luogo attività: Via Sant'Apollonia 46, 6877 Coldrerio
Partecipanti: 5-20 persone
Iscrizioni: entro il 15 giugno
Costo: fr. 40.-
Contatti: 079 674 52 55
info@cinofilamendrisio.ch
www.cinofilamendrisio.ch

Cavallo

I principianti imparano ad andare a cavallo, mentre gli avanzati possono migliorarsi. Durante il corso impariamo a pulire, curare e sellare il cavallo. Offriamo lezioni, giochi equestri, passeggiate e tanto altro. Secondo le capacità di ogni partecipante. Possibilità di iscriversi a singole giornate, solo pomeriggi o settimane intere. Vi è inoltre la possibilità per tutto l'anno di effettuare lezioni, passeggiate, festeggiare compleanni e per i piccoli passeggiate accompagnate.
Età: 7-14 anni
Date e orari: 20 giugno-26 agosto, 10.00-17.00
Responsabile: Elisabeth Witschi, Centro Ippico della Montagna
Luogo attività: Via Cave di marmo, 6864 Arzo
Partecipanti: 5-10 persone
Costo: fr. 250.-
Contatti: 077 447 14 86
elisabeth.wi@bluewin.ch
www.centroippicomontagna.ch

VISITE E FESTE

- proposta degli enti Tandem
- merende equilibrate
- attività ripetuta
- attività adatta anche a persone con disabilità

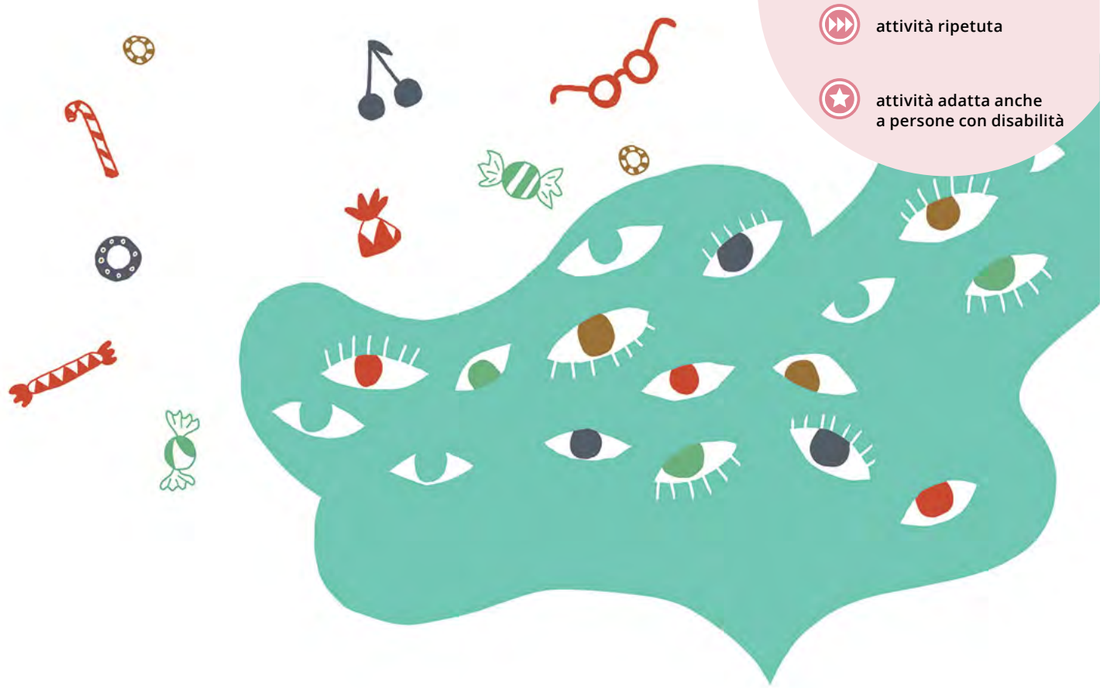

BELLINZONESE E RIVIERA

Visita all'Impianto Cantonale di termovalorizzazione dei rifiuti

Ti piacerebbe scoprire cosa accade al tuo sacco della spazzatura? Allora vieni a trovarci e ti accompagneremo in una interessante visita guidata alla scoperta del termovalorizzatore di Giubiasco.
Età: 4-12 anni
Date e orari: 21 giugno, 22 agosto, 9.30-11.00
Responsabile: Mara Bolognini Danna, Azienda Cantonale dei Rifiuti
Luogo attività: Strada dell'Argine 5, 6512 Giubiasco
Partecipanti: 5-20 persone
Costo: attività gratuita
Contatti: 078 674 20 85
m.bolognini@aziendarifiuti.ch
www.aziendarifiuti.ch

LOCARNESE E VALLEMAGGIA

Villa San Quirico in festa!

Apriamo le nostre attività estive con la tradizionale Villa San Quirico in festa! Con la partecipazione della Minibanda Lago Maggiore diretta da Mattia Terzi e la Minibanda Filarmonica Unione Carvina diretta da Nadine Speziga. Solo con il bel tempo.
Età: per tutti
Date e orari: 12 giugno, 19.00
Responsabile: Marcella Snider, Progetto Villa San Quirico
Luogo attività: Villa San Quirico, Via San Quirico 16, 6648 Minusio
Costo: attività gratuita
Contatti: 091 743 96 82, 079 871 37 90
marcellasnider_salazar@hotmail.com

DI TUTTO UN PO'

- proposta degli enti Tandem
- merende equilibrate
- attività ripetuta
- attività adatta anche a persone con disabilità

BELLINZONESE E RIVIERA

Conoscere i ragni e i serpenti

Come si comportano questi animali? Sono velenosi? Come vivono? Queste e tante altre curiosità! Risponderò a tutte le vostre domande.
Età: dai 6 anni
Date e orari: Conoscere i ragni, 2-9-16-23 agosto; Conoscere i serpenti, 4-11-18-25 agosto
Responsabile: Françoise Ansermet
Luogo attività: L'orTicino, Fondazione DEMIAP, Via Martinello 7, 6952 Sant'Antonino
Partecipanti: 5-15 persone
Costo: fr. 25.- (fr. 20.- per secondo figlio iscritto)
Contatti: 079 280 35 24
sigiodi@bluewin.ch

ASIG – Matematica SM

Ripasso e preparazione per settembre. Problemi a farti amico quel mostro della matematica? Noi ti sveliamo il segreto per conquistarla. Il metodo ASIG assicura un servizio di qualità basato sul programma cantonale per livello. Ci si può iscrivere a due settimane per colmare le lacune. Piccoli gruppi e l'apprendimento è garantito!
Età: 11-15 anni
Date e orari: 15-19 agosto, 22-26 agosto, 8.30-12.00
Responsabili: Alice Losa e Cornelia Kuhn, ASIG - Associazione Infanzia e Gioventù
Luogo attività: Casa gioventù, Salita alla Chiesa, 6710 Biasca
Partecipanti: 8-10 persone
Iscrizioni: entro il 18 luglio
Costo: fr. 230.- (incluso materiale, previsti sconti e sussidi)
Contatti: 091 752 29 60
associazioneinfanziaegioventu@hotmail.com

ASIG – Matematica SM

Ripasso e preparazione per settembre. Problemi a farti amico quel mostro della matematica? Noi ti sveliamo il segreto per conquistarla. Il metodo ASIG assicura un servizio di qualità basato sul programma cantonale per livello. Ci si può iscrivere a due settimane per colmare le lacune. Piccoli gruppi e l'apprendimento è garantito!
Età: 11-15 anni
Date e orari: 15-19 agosto, 22-26 agosto, 8.30-12.00
Responsabili: Alice Losa e Cornelia Kuhn, ASIG - Associazione Infanzia e Gioventù
Luogo attività: Salita alla Motta, 6500 Bellinzona
Partecipanti: 8-15 persone
Iscrizioni: entro il 18 luglio
Costo: fr. 230.- (incluso materiale, previsti sconti e sussidi)
Contatti: 091 752 29 60
associazioneinfanziaegioventu@hotmail.com

ASIG – Italiano, Deutsch, Français, English SM

Ripasso e preparazione per settembre. Il metodo ASIG assicura un servizio di qualità basato sul programma cantonale per livello. Ci si può iscrivere a due settimane per colmare le lacune. Piccoli gruppi e l'apprendimento è garantito! Non mancate, siamo qui ad aspettarvi!
Età: 11-15 anni
Date e orari: 15-19 agosto, 22-26 agosto, 8.30-12.00
Responsabili: Alice Losa e Cornelia Kuhn, ASIG - Associazione Infanzia e Gioventù
Luogo attività: Casa gioventù, Salita alla Chiesa, 6710 Biasca
Partecipanti: 8-10 persone
Iscrizioni: entro il 18 luglio
Costo: fr. 230.- (incluso materiale, previsti sconti e sussidi)
Contatti: 091 752 29 60
associazioneinfanziaegioventu@hotmail.com

ASIG – Italiano, Deutsch, Français, English SM

Ripasso e preparazione per settembre. Il metodo ASIG assicura un servizio di qualità basato sul programma cantonale per livello. Ci si può iscrivere a due settimane per colmare le lacune. Piccoli gruppi e l'apprendimento è garantito! Non mancate, siamo qui ad aspettarvi!
Età: 11-15 anni
Date e orari: 15-19 agosto, 22-26 agosto, 8.30-12.00
Responsabili: Alice Losa e Cornelia Kuhn, ASIG - Associazione Infanzia e Gioventù
Luogo attività: Salita alla Motta, 6500 Bellinzona
Partecipanti: 8-10 persone
Iscrizioni: entro il 18 luglio
Costo: fr. 230.- (incluso materiale, previsti sconti e sussidi)
Contatti: 091 752 29 60
associazioneinfanziaegioventu@hotmail.com

Corso di scacchi

Un gioco per divertirsi e al tempo stesso sviluppare attività logiche utili in matematica e altre discipline. Ideale per riprendere al meglio la scuola dopo la pausa estiva. Per principianti e avanzati.
Età: 7-11 anni
Date e orari: 22-26 agosto, 13.30-15.30
Responsabile: Walter Coretti, WACO
Luogo attività: Scuola media Cadenazzo, Via Prati Grandi 2, 6593 Cadenazzo
Partecipanti: 4-20 persone
Iscrizioni: entro il 30 giugno
Costo: fr. 120.-
Contatti: 091 942 11 64, 081 822 13 56
walter.coretti@gmail.com

ASIG – Laboratorio Chicche di scienza

La scienza? Un gioco da bambini! Tutti giorni nuovissimi esperimenti vi aspettano. Sarete i protagonisti di una divertente ed esplosiva esperienza che darà vita al magico laboratorio. Non mancate, siamo qui ad aspettarvi!
Età: 5-10 anni
Date e orari: 8-12 agosto, 15-19 agosto, 8.30-12.00
Responsabili: Alice Losa e Cornelia Kuhn, ASIG - Associazione Infanzia e Gioventù
Luogo attività: Casa gioventù, Salita alla Chiesa, 6710 Biasca
Partecipanti: 8-15 persone
Iscrizioni: entro il 18 luglio
Costo: fr. 230.- (incluso materiale, previsti sconti e sussidi)
Contatti: 091 752 29 60
associazioneinfanziaegioventu@hotmail.com

ASIG – Laboratorio Chicche di scienza

La scienza? Un gioco da bambini! Tutti giorni nuovissimi esperimenti vi aspettano. Sarete i protagonisti di una divertente ed esplosiva esperienza che darà vita al magico laboratorio. Non mancate, siamo qui ad aspettarvi!
Età: 5-10 anni
Date e orari: 8-12 agosto, 15-19 agosto, 8.30-12.00
Responsabili: Alice Losa e Cornelia Kuhn, ASIG - Associazione Infanzia e Gioventù
Luogo attività: Viale 1814, 6512 Giubiasco
Partecipanti: 8-15 persone
Iscrizioni: entro il 18 luglio
Costo: fr. 230.- (incluso materiale, previsti sconti e sussidi)
Contatti: 091 752 29 60
associazioneinfanziaegioventu@hotmail.com

LOCARNESE E VALLEMAGGIA

Impariamo il tedesco viaggiando tra le culture

Le attività dei corsi sono incentrate sul gioco, il movimento, la musica e l'utilizzo di materiali didattici interattivi che sviluppano il lessico e la comunicazione orale. Durante il corso faremo diverse attività legate all'esplorazione delle culture dei paesi dove si usa la lingua tedesca.
Età: 5-11 anni
Date e orari: 4-8 luglio, 10.00-13.00
Responsabile: Judith Eberl, deutsch@TI - JuPantaRhei
Luogo attività: 6516 Cugnasco
Partecipanti: 6-8 persone
Iscrizioni: entro l'8 giugno
Costo: fr. 150.-
Contatti: 078 632 18 85
deutsch.ticino@gmail.com
www.deutschti.com

Impariamo il tedesco viaggiando tra le culture

Le attività dei corsi sono incentrate sul gioco, il movimento, la musica e l'utilizzo di materiali didattici interattivi che sviluppano il lessico e la comunicazione orale. Durante il corso faremo diverse attività legate all'esplorazione delle culture dei paesi dove si usa la lingua tedesca.
Età: 5-11 anni
Date e orari: 20-24 giugno, 10.00-13.00
Responsabile: Judith Eberl, deutsch@TI - JuPantaRhei
Luogo attività: 6648 Minusio
Partecipanti: 6-8 persone
Iscrizioni: entro il 31 maggio
Costo: fr. 150.-
Contatti: 078 632 18 85
deutsch.ticino@gmail.com
www.deutschti.com

Architetti per un giorno

Scopri, fotografa, ascolta, tocca, rappresenta e ricostruisci il luogo intorno a te. Attraverso una breve escursione impariamo ad osservare un luogo per poi reinventarlo. Portare il picnic per il pranzo. Animatrici: architette Anja Ureta e Thea Delorenzi.
Età: 8-13 anni
Date e orari: 7 luglio, 9.15-16.00
Responsabile: Marcella Snider, Progetto Villa San Quirico
Luogo attività: Villa San Quirico, Via San Quirico 16, 6648 Minusio
Partecipanti: 10-15 persone
Iscrizioni: entro il 10 giugno
Costo: fr. 25.-
Contatti: 091 743 96 82, 079 871 37 90
marcellasnider_salazar@hotmail.com

Corso di scacchi

Un gioco per divertirsi e al tempo stesso sviluppare attività logiche utili in matematica e altre discipline. Ideale per riprendere al meglio la scuola dopo la pausa estiva. Per principianti e avanzati.
Età: 7-11 anni
Date e orari: 22-26 agosto, 16.30-18.30
Responsabile: Walter Coretti, WACO
Luogo attività: Centro professionale tecnico di Locarno, Via alla Morettina 3, 6600 Locarno
Partecipanti: 4-20 persone
Iscrizione: entro il 30 giugno
Costo: fr. 120.-
Contatti: 091 942 11 64, 081 822 13 56
walter.coretti@gmail.com

Yoga divertendoci

Ci trasformeremo in cobra, aquile, tartarughe, elefanti. Giocheremo in gruppo, ascolteremo storie e faremo disegni. Impareremo tecniche per controllare il respiro, per saperci concentrare o rilassarci. Porta se vuoi un frutto per la merenda e una bottiglietta personale per bere. Animatori: Luciana Zeolla, Caterina Knobloch e Fausto Tommasina.
Età: 7-12 anni
Date e orari: 22-25 agosto, 9.15-11.45
Responsabile: Marcella Snider, Progetto Villa San Quirico
Luogo attività: Villa San Quirico, Via San Quirico 16, 6648 Minusio
Partecipanti: 8-10 persone
Iscrizioni: entro il 15 luglio
Costo: fr. 100.- (fr. 90.- per soci PVSQ)
Contatti: 091 743 96 82, 079 871 37 90
marcellasnider_salazar@hotmail.com

ASIG - Laboratorio Robotica

Progettare: Droni, RobotGetSmart, RobotSpeedyMind, FlyingTeacher e tanto altro. Workshop per giovani scienziati dai 8 agli 11 anni. Sarete protagonisti scoprendo l'affascinante mondo della robotica. Darete vita al magico laboratorio e prenderete parte a svariati esperimenti affascinanti e indimenticabili. Non mancate, siamo qui ad aspettarvi!
Età: 8-11 anni
Date e orari: 8-12 agosto, 15-19 agosto, 8.30-12.00
Responsabili: Alice Losa e Cornelia Kuhn, ASIG - Associazione Infanzia e Gioventù
Luogo attività: Via Vallemaggia, 6600 Locarno
Partecipanti: 8-15 persone
Iscrizioni: entro il 18 luglio
Costo: fr. 230.- (incluso materiale, previsti sconti e sussidi)
Contatti: 091 752 29 60
associazioneinfanziaegioventu@hotmail.com

ASIG - Laboratorio Chicche di scienza

La scienza? Un gioco da bambini! Tutti giorni nuovissimi esperimenti vi aspettano. Sarete i protagonisti di una divertente ed esplosiva esperienza che darà vita al magico laboratorio. Non mancate, siamo qui ad aspettarvi!
Età: 5-10 anni
Date e orari: 8-12 agosto, 15-19 agosto, 8.30-12.00
Responsabili: Alice Losa e Cornelia Kuhn, ASIG - Associazione Infanzia e Gioventù
Luogo attività: Via Vallemaggia, 6600 Locarno
Partecipanti: 8-15 persone
Iscrizioni: entro il 18 luglio
Costo: fr. 230.- (incluso materiale, previsti sconti e sussidi)
Contatti: 091 752 29 60
associazioneinfanziaegioventu@hotmail.com

ASIG - Matematica SM

Ripasso e preparazione per settembre. Problemi a farti amico quel mostro della matematica? Noi ti sveliamo il segreto per conquistarla. Il metodo ASIG assicura un servizio di qualità basato sul programma cantonale per livello. Ci si può iscrivere a due settimane per colmare le lacune. Piccoli gruppi e l'apprendimento è garantito!
Età: 11-15 anni
Date e orari: 16-19 agosto, 22-26 agosto, 8.30-12.00
Responsabili: Alice Losa e Cornelia Kuhn, ASIG - Associazione Infanzia e Gioventù
Luogo attività: Via Francesco Chiesa, 6600 Locarno
Partecipanti: 8-10 persone
Iscrizioni: entro il 18 luglio
Costo: fr. 230.- (incluso materiale, previsti sconti e sussidi)
Contatti: 091 752 29 60
associazioneinfanziaegioventu@hotmail.com

ASIG - Italiano, Deutsch, Français, English SM

Ripasso e preparazione per settembre. Il metodo ASIG assicura un servizio di qualità basato sul programma cantonale per livello. Ci si può iscrivere a due settimane per colmare le lacune. Piccoli gruppi e l'apprendimento è garantito! Non mancate, siamo qui ad aspettarvi!
Età: 11-15 anni
Date e orari: 16-19 agosto, 22-26 agosto, 8.30-12.00
Responsabili: Alice Losa e Cornelia Kuhn, ASIG - Associazione Infanzia e Gioventù
Luogo attività: Via Francesco Chiesa, 6600 Locarno
Partecipanti: 8-10 persone
Iscrizioni: entro il 18 luglio
Costo: fr. 230.- (incluso materiale, previsti sconti e sussidi)
Contatti: 091 752 29 60
associazioneinfanziaegioventu@hotmail.com

Serata di racconti nel parco

Con Andra Jacot Descombes. In caso di pioggia all'interno della Villa. Gratuito e senza iscrizione.
Età: per tutti
Date e orari: 14 luglio, 20.00-21.00
Responsabile: Marcella Snider, Progetto Villa San Quirico
Luogo attività: Villa San Quirico, Via San Quirico 16, 6648 Minusio
Costo: attività gratuita
Contatti: 091 743 96 82, 079 871 37 90
marcellasnider_salazar@hotmail.com

LUGANESE

Apertura estiva

Per promuovere il piacere della lettura e offrire la possibilità di prendere in prestito dei bei libri anche dopo la fine dell'anno scolastico, la Biblioteca dei Ragazzi Pregassona propone sei occasioni di apertura straordinaria, la mattina degli ultimi due giovedì di giugno e tutti i giovedì di luglio.
Età: per tutti
Date e orari: 23 giugno, 30 giugno, 7 luglio, 14 luglio, 21 luglio, 28 luglio, 9.30-11.00
Responsabile: Erika Blunschi, Biblioteca dei Ragazzi Pregassona
Luogo attività: Viale Cassone 40, 6963 Pregassona
Costo: attività gratuita
Contatti: 058 866 65 47
info@bibliotecadeiragazzipregassona.ch
www.bibliotecadeiragazzipregassona.ch

Esplolab dello Zoo al Maglio

Non c'è modo di trascorrere le belle giornate estive che insieme agli animali, scoprendo tante curiosità su di loro. Le settimane Esplolab propongono tantissime attività, stimolanti e divertenti, per entrare in contatto con gli animali e la natura. Gli obiettivi educativi sono: educazione ambientale e allo sviluppo sostenibile, sensibilizzare i bambini al rispetto degli animali e della natura, promuovendo la collaborazione di gruppo.
Età: 6-12 anni
Date e orari: 21 giugno-2 settembre, 9.00-14.00
Responsabile: Chiara Lamperti, Zoo al Maglio
Luogo attività: Via ai Mulini 14, 6983 Magliaso
Partecipanti: 3-12 persone
Costo: fr. 100.-
Contatti: 091 606 14 93
post@zooalmaglio.ch

Corso di scacchi

Un gioco per divertirsi e al tempo stesso sviluppare attività logiche utili in matematica ed altre discipline. Ideale per riprendere al meglio la scuola dopo la pausa estiva. Per principianti e avanzati.
Età: 7-11 anni
Date e orari: 22-26 agosto, 9.00-11.00
Responsabile: Walter Coretti, WACO
Luogo attività: Centro professionale tecnico di Trevano, 6952 Canobbio
Partecipanti: 4-20 persone
Iscrizioni: entro il 30 giugno
Costo: fr. 120.-
Contatti: 091 942 11 64, 081 822 13 56
walter.coretti@gmail.com

ASIG - Italiano, Deutsch, Français, English SM

Ripasso e preparazione per settembre. Il metodo ASIG assicura un servizio di qualità basato sul programma cantonale per livello. Ci si può iscrivere a due settimane per colmare le lacune. Piccoli gruppi e l'apprendimento è garantito! Non mancate, siamo qui ad aspettarvi!
Età: 11-15 anni
Date e orari: 15-19 agosto, 22-26 agosto, 8.30-12.00
Responsabili: Alice Losa e Cornelia Kuhn, ASIG - Associazione Infanzia e Gioventù
Luogo attività: Oratorio, Via dei Sindacatori, 6900 Lugano Massagno
Partecipanti: 8-10 persone
Iscrizioni: entro il 18 luglio
Costo: fr. 230.- (incluso materiale, previsti sconti e sussidi)
Contatti: 091 752 29 60
associazioneinfanziaegioventu@hotmail.com

ASIG - Matematica SM

Ripasso e preparazione per settembre. Problemi a farti amico quel mostro della matematica? Noi ti sveliamo il segreto per conquistarla. Il metodo ASIG assicura un servizio di qualità basato sul programma cantonale per livello. Ci si può iscrivere a due settimane per colmare le lacune. Piccoli gruppi e l'apprendimento è garantito!
Età: 11-15 anni
Date e orari: 15-19 agosto, 22-26 agosto, 8.30-12.00
Responsabili: Alice Losa e Cornelia Kuhn, ASIG - Associazione Infanzia e Gioventù
Luogo attività: Oratorio, Via dei Sindacatori, 6900 Lugano Massagno
Partecipanti: 8-10 persone
Iscrizioni: entro il 18 luglio
Costo: fr. 230.- (incluso materiale, previsti sconti e sussidi)
Contatti: 091 752 29 60
associazioneinfanziaegioventu@hotmail.com

ASIG - Laboratorio Chicche di scienza

La scienza? Un gioco da bambini! Tutti giorni nuovissimi esperimenti vi aspettano. Sarete i protagonisti di una divertente ed esplosiva esperienza che darà vita al magico laboratorio. Non mancate, siamo qui ad aspettarvi!
Età: 5-10 anni
Date e orari: 8-12 agosto, 15-19 agosto, 8.30-12.00
Responsabili: Alice Losa e Cornelia Kuhn, ASIG - Associazione Infanzia e Gioventù
Luogo attività: Oratorio, Via dei Sindacatori, 6900 Lugano Massagno
Partecipanti: 8-15 persone
Iscrizioni: entro il 18 luglio
Costo: fr. 230.- (incluso materiale, previsti sconti e sussidi)
Contatti: 091 752 29 60
associazioneinfanziaegioventu@hotmail.com

Corsi intensivi di tedesco

Per tutta l'estate proponiamo corsi intensivi di tedesco.
Età: 6-17 anni
Date e orari: 20 giugno-31 agosto, 8.30-12.30
Responsabile: Andrea Scarpino, Tesl
Luogo attività: Via Carlo Maderno 9, 6900 Lugano
Partecipanti: 3-8 persone
Iscrizioni: entro il 1 giugno
Costo: fr. 360.-
Contatti: 091 922 24 93
info@tesl-lugano.ch, www.tesl-lugano.ch

English Full Immersion

Dal 20 giugno al 31 luglio proponiamo corsi intensivi di inglese.
Età: 6-17 anni
Date e orari: 20 giugno-31 luglio, 8.30-12.30
Responsabile: Andrea Scarpino, Tesl
Luogo attività: Via Carlo Maderno 9, 6900 Lugano
Partecipanti: 3-8 persone
Iscrizioni: entro il 1 giugno
Costo: fr. 360.-
Contatti: 091 922 24 93
info@tesl-lugano.ch, www.tesl-lugano.ch

Indiana Jones

La Casa di IRMA accoglie bambini di età compresa fra i 3 e i 15 anni ed è aperta nei giorni feriali dalle 7.00 alle 19. 00 (accoglienza mattutina dalle 7.00 alle 9.00). Dall'11 al 15 luglio ci immergeremo nel fantastico universo di Indiana Jones, affiancando – attraverso splendidi laboratori creativi ed avvincenti escursioni – il più grande archeologo di sempre nell'esplorazione di misteriosi ed affascinati orizzonti.
Età: 3-15 anni
Date e orari: 11-15 luglio, 9.00-12.00
Responsabile: Silvia Re delle Gandine, Associazione I.R.M.A.
Luogo attività: Via Industrie 4, 6930 Bedano
Partecipanti: 8-77 persone
Iscrizioni: entro il 20 maggio
Costo: fr. 280.-
Contatti: 091 930 98 21
i.r.m.a.associazione@gmail.com
www.irmamontessori.ch

Lo spazio: 3, 2, 1... viaaaa!

La Casa di IRMA accoglie bambini di età compresa fra i 3 e i 15 anni ed è aperta nei giorni feriali dalle 7.00 alle 19.00. Dal 16 al 19 agosto proporremo: giochi di gruppo, laboratori scientifici e attività ludiche e ricreative che consentiranno ai partecipanti di esplorare lo spazio, le stelle e il sole.
Età: 3-15 anni
Date e orari: 16-19 agosto, 9.00-12.00
Responsabile: Silvia Re delle Gandine, Associazione I.R.M.A.
Luogo attività: Via Industrie 4, 6930 Bedano
Partecipanti: 8-77 persone
Iscrizioni: entro il 20 maggio
Costo: fr. 280.-
Contatti: 091 930 98 21
irma.extrascolastico@gmail.com
www.irmamontessori.ch

Il circo

La Casa di IRMA accoglie bambini di età compresa fra i 3 e i 15 anni ed è aperta nei giorni feriali dalle 7.00 alle 19.00. Dal 22 al 26 agosto condivideremo una gioiosa settimana all'insegna dell'allegria e del divertimento, allestendo il nostro circo creativo. Ci divertiremo a rappresentare: giocolieri, acrobati e clown, cimentandoci ad allestire, last but not least, un nostro spettacolo.
Età: 3-15 anni
Date e orari: 22-26 agosto, 9.00-12.00
Responsabile: Silvia Re delle Gandine, Associazione I.R.M.A.
Luogo attività: Via Industrie 4, 6930 Bedano
Partecipanti: 8-77 persone
Iscrizioni: entro il 20 maggio
Costo: fr. 280.-
Contatti: 091 930 98 21
irma.extrascolastico@gmail.com
www.irmamontessori.ch

Piccoli esploratori

La Casa di IRMA accoglie bambini di età compresa fra i 3 e i 15 anni ed è aperta nei giorni feriali dalle 7.00 alle 19.00. Dall'8 al 12 agosto condivideremo un'entusiasmante settimana all'insegna dell'esplorazione del territorio circostante proponendo ai bambini: pic-nic avventurosi in natura, laboratori creativi, passeggiate nel bosco, giochi di movimento e divertenti giochi d'acqua.
Età: 3-15 anni
Date e orari: 8-12 agosto, 9.00-12.00
Responsabile: Silvia Re delle Gandine, Associazione I.R.M.A.
Luogo attività: Via Industrie 4, 6930 Bedano
Partecipanti: 8-77 persone
Iscrizioni: entro il 20 maggio
Costo: fr. 280.-
Contatti: 091 930 98 21
irma.extrascolastico@gmail.com
www.irmamontessori.ch

Piccoli detectives

La Casa di IRMA accoglie bambini di età compresa fra i 3 e i 15 anni ed è aperta nei giorni feriali dalle 7.00 alle 19.00 (accoglienza mattutina dalle 7.00 alle 9.00). Dal 27 al 30 giugno e il primo di luglio proporremo Piccoli detectives: giochi, laboratori creativi, passeggiate in natura e attività all'aria aperta per risolvere misteriosi enigmi e cimentarsi a diventare giovani detectives.
Età: 3-15 anni
Date e orari: 27 giugno-1 luglio, 9.00-12.00
Responsabile: Silvia Re delle Gandine, Associazione I.R.M.A.
Luogo attività: Via Industrie 4, 6930 Bedano
Partecipanti: 8-77 persone
Iscrizioni: entro il 20 maggio
Costo: fr. 280.-
Contatti: 091 930 98 21
i.r.m.a.associazione@gmail.com
www.irmamontessori.ch

Pirati dei Caraibi

La Casa di IRMA accoglie bambini di età compresa fra i 3 e i 15 anni ed è aperta nei giorni feriali dalle 7.00 alle 19.00. Dal 18 al 22 luglio condivideremo un'avvincente settimana che ci condurrà progressivamente - attraverso laboratori creativi, giochi d'acqua, di movimento ed escursioni sul territorio - a vivere avventure entusiasmanti, viaggiando su un veliero dei pirati, ma non solo.
Età: 3-15 anni
Date e orari: 18-22 luglio, 9.00-12.00
Responsabile: Silvia Re delle Gandine, Associazione I.R.M.A.
Luogo attività: Via Industrie 4, 6930 Bedano
Partecipanti: 8-77 persone
Iscrizioni: entro il 20 maggio
Costo: fr. 280.-
Contatti: 091 930 98 21
irma.extrascolastico@gmail.com
www.irmamontessori.ch

EnglishWorks – Refresh your english

Corsi intensivi per ragazzi dai 14 ai 18 anni incentrati sul recupero di lacune didattiche, sulla preparazione all'anno scolastico successivo, come a un esame di livello o a un test accademico. Il programma sarà strutturato in base al livello e alle esigenze del gruppo, che potrà essere formato da un minimo di 3 a un massimo di 8 studenti.
Età: 14-18 anni
Date e orari: 18 luglio-26 agosto, 9.00-12.00
Responsabile: Naomi White, English Works School
Luogo attività: Via Francesco Borromini 3, 6900 Lugano
Partecipanti: 3-8 persone
Iscrizioni: entro il 15 luglio
Costo: fr. 375.- (per settimana)
Contatti: 091 940 16 25, 078 904 60 07
info@englishworks.ch
www.englishworks.ch/refresh-your-english

MENDRISIOTTO

ASIG – Italiano, Deutsch, Français, English SM

Ripasso e preparazione per settembre. Il metodo ASIG assicura un servizio di qualità basato sul programma cantonale per livello. Ci si può iscrivere a due settimane per colmare le lacune. Piccoli gruppi e l'apprendimento è garantito! Non mancate, siamo qui ad aspettarvi!
Età: 11-15 anni
Date e orari: 15-19 agosto, 22-26 agosto, 8.30-12.00
Responsabili: Alice Losa e Cornelia Kuhn, ASIG - Associazione Infanzia e Gioventù
Luogo attività: Casa gioventù, Via Santa Maria, 6850 Mendrisio
Partecipanti: 8-10 persone
Iscrizioni: entro il 18 luglio
Costo: fr. 230.- (incluso materiale, previsti sconti e sussidi)
Contatti: 091 752 29 60
associazioneinfanziaegioventu@hotmail.com

ASIG – Laboratorio Chicche di scienza

La scienza? Un gioco da bambini! Tutti giorni nuovissimi esperimenti vi aspettano. Sarete i protagonisti di una divertente ed esplosiva esperienza che darà vita al magico laboratorio. Non mancate, siamo qui ad aspettarvi!
Età: 5-10 anni
Date e orari: 8-12 agosto, 15-19 agosto, 8.30-12.00
Responsabili: Alice Losa e Cornelia Kuhn, ASIG - Associazione Infanzia e Gioventù
Luogo attività: Casa gioventù, Via Santa Maria, 6850 Mendrisio
Partecipanti: 8-15 persone
Iscrizioni: entro il 18 luglio
Costo: fr. 230.- (incluso materiale, previsti sconti e sussidi)
Contatti: 091 752 29 60
associazioneinfanziaegioventu@hotmail.com

ASIG – Matematica SM

Ripasso e preparazione per settembre. Problemi a farti amico quel mostro della matematica? Noi ti sveliamo il segreto per conquistarla. Il metodo ASIG assicura un servizio di qualità basato sul programma cantonale per livello. Ci si può iscrivere a due settimane per colmare le lacune. Piccoli gruppi e l'apprendimento è garantito!
Età: 11-15 anni
Date e orari: 15-19 agosto, 22-26 agosto, 8.30-12.00
Responsabili: Alice Losa e Cornelia Kuhn, ASIG - Associazione Infanzia e Gioventù
Luogo attività: Casa gioventù, Via Santa Maria, 6850 Mendrisio
Partecipanti: 8-10 persone
Iscrizioni: entro il 18 luglio
Costo: fr. 230.- (incluso materiale, previsti sconti e sussidi)
Contatti: 091 752 29 60
associazioneinfanziaegioventu@hotmail.com

MUSICA, DANZA, TEATRO E CINEMA

- proposta degli enti Tandem
- merende equilibrate
- attività ripetuta
- attività adatta anche a persone con disabilità

GRIGIONI ITALIANO

Danzando con le stelle

Laboratorio estivo dedicato alla danza con lezioni di balletto, racconti musicali, attività creative a tema e momenti di svago. Indicato per bambini/e appassionati/e che desiderano avvicinarsi, conoscere, approfondire e avanzare in questo mondo meraviglioso che è la danza. Dai 3 agli 8 anni (possibilmente divisi in due gruppi in base alla fascia d'età e al livello). Le lezioni e le attività saranno diversificate durante le due settimane in modo tale che sarà possibile prendere parte ad entrambe.
Età: 3-8 anni
Date e orari: 11-15 luglio, 8-12 agosto, 9.00-13.00
Responsabile: Giorgia Dangel, Scuola Balletto Giselle
Luogo attività: Stabile ex-stazione Ferrovia Retica, 6534 San Vittore
Partecipanti: 6-12 persone
Iscrizioni: entro il 15 giugno
Costo: fr. 135.- (inclusi pranzi), fr. 90.- (per orario ridotto 9.00-11.30)
Contatti: 091 243 08 37, 079 676 02 91
giorgin89@outlook.com

BELLINZONESE E RIVIERA

Scrivi la tua prima canzone Corso per ragazze·x

Questo corso è rivolto solamente a ragazze·x e ti offre la possibilità di incontrare altre giovani ragazze·x e compositrici professioniste·x, di trasformare le tue idee in una canzone avvalendoti di un software gratuito e di scambiare le tue opinioni con le altre partecipanti nel quadro di un sostegno individuale. Non è necessario che tu sappia suonare uno strumento o scrivere canzoni. Per questo corso è necessario un laptop (Mac/PC) - se non ne hai uno, contattaci!
Età: 9-13 anni
Date e orari: 20-23 giugno, 9.00-16.00
Responsabile: Muriel Rhyner, Helvetiarockt
Luogo attività: Helvetic Music Institute, Via Cancelliere Molo 9a, 6500 Bellinzona
Partecipanti: 4-8 persone
Iscrizioni: entro il 10 giugno
Costo: fr. 80.-
Contatti: 079 766 08 44
muriel@helvetiarockt.ch
www.helvetiarockt.ch

Corsi di pianoforte, flauto traverso, violoncello e batteria

Vorresti provare a suonare uno di questi strumenti? A casa ne possiedi uno, ma quando provi a suonarlo non sai da che parte cominciare? Noi ti offriamo la possibilità di fare tutto questo con un minicorso di tre giorni, una lezione al giorno (30-60 minuti / 1–2 persone).
Età: 6-17 anni
Date e orari: 27 giugno, 28 giugno, 30 giugno, 9.00-19.00
Responsabile: Michele Masserano, Jardin Musical
Luogo attività: Via Orico 11, 6500 Bellinzona
Partecipanti: 1-2 persone
Iscrizioni: entro il 24 giugno
Costo: fr. 70.-
Contatti: 091 826 15 28
jardinmusicalticino@gmail.com
www.jardinmusical.ch

Corsi di pianoforte, chitarra e flauto traverso

Vorresti provare a suonare uno di questi strumenti? A casa ne possiedi uno, ma quando provi a suonarlo non sai da che parte cominciare? Noi ti offriamo la possibilità di fare tutto questo con un minicorso di tre giorni, una lezione al giorno (30-60 minuti / 1–2 persone).
Età: 6-17 anni
Date e orari: 24-26 agosto, 9.00-19.00
Responsabile: Michele Masserano, Jardin Musical
Luogo attività: Via Orico 11, 6500 Bellinzona
Partecipanti: 1-2 persone
Iscrizioni: entro il 20 agosto
Costo: fr. 70.-
Contatti: 091 826 15 28
jardinmusicalticino@gmail.com
www.jardinmusical.ch

Corsi di pianoforte, chitarra, arpa, flauto traverso, violino, batteria e canto

Vorresti provare a suonare uno di questi strumenti? A casa ne possiedi uno, ma quando provi a suonarlo non sai da che parte cominciare? Ti piace il canto e vorresti provare a studiarlo? Noi ti offriamo la possibilità di fare tutto questo con un minicorso di tre giorni, una lezione al giorno (30-60 minuti / 1–2 persone).
Età: 6-17 anni
Date e orari: 20-22 giugno, 9.00-19.00
Responsabile: Michele Masserano, Jardin Musical
Luogo attività: Via Orico 11, 6500 Bellinzona
Partecipanti: 1-2 persone
Iscrizioni: entro il 17 giugno
Costo: fr. 70.-
Contatti: 091 826 15 28
jardinmusicalticino@gmail.com
www.jardinmusical.ch

LOCARNESE E VALLEMAGGIA

Laboratorio di cinema

Hai già partecipato ad un laboratorio di cinema e vuoi approfondire la tua esperienza in questo campo? Partecipa al laboratorio e sarai coinvolto nella creazione di una piccola storia che girerai insieme agli altri partecipanti. In collaborazione con REC (www.rec.swiss). Animatore: Adriano Schrade.
Età: 13-16 anni
Date e orari: 19-23 giugno, 9.15-17.00
Responsabile: Marcella Snider, Progetto Villa San Quirico
Luogo attività: Villa San Quirico, Via San Quirico 16, 6648 Minusio
Partecipanti: 10-15 persone
Iscrizioni: entro il 10 giugno
Costo: fr. 330.- (fr. 300.- per soci PVSQ e ggl-gruppo genitori locarnese)
Contatti: 091 743 96 82, 079 871 37 90
marcellasnider_salazar@hotmail.com

Laboratorio di cinema d'animazione

Siete curiosi di scoprire come fanno i disegni e i pupazzi animati a prendere vita? Partendo dalla scrittura di una piccola sceneggiatura, creeremo i personaggi protagonisti del film, imparando ad animarli con la tecnica della stop motion e senza dimenticare la fase di sonorizzazione. Portare il picnic per il pranzo. Animatrice: Alessia Tamagni
Età: 9-12 anni
Date e orari: 11-14 luglio, 9.30-15.30
Responsabile: Marcella Snider, Progetto Villa San Quirico
Luogo attività: Villa San Quirico, Via San Quirico 16, 6648 Minusio
Partecipanti: 10-15 persone
Iscrizioni: entro il 10 giugno
Costo: fr. 250.- (fr. 225.- per soci PVSQ e ggl-gruppo genitori locarnese)
Contatti: 091 743 96 82, 079 871 37 90
marcellasnider_salazar@hotmail.com

Circo

Creando uno spazio gioioso e sicuro, il laboratorio si concentra sulle abilità circensi come la giocoleria, la manipolazione di oggetti, l'equilibrio e l'acrobatica di base. Ci concentreremo nello sviluppo di giochi circensi e teatrali, coordinazione e abilità fisiche, ricerca del movimento corporeo, strumenti di creatività e soprattutto divertimento. Tutti sono benvenuti e non sono richieste esperienze precedenti.
Età: 7-12 anni
Date e orari: 18-22 luglio, 9.00-12.15
Responsabile: Christa Barrett, Accademia Dimitri
Luogo attività: Stradon 28, 6653 Verscio
Partecipanti: 7-12 persone
Iscrizioni: entro l'11 luglio
Costo: fr. 290.-
Contatti: 058 666 67 50
corsi.accademiadimitri@supsi.ch
www.accademiadimitri.ch

Circo

Creando uno spazio gioioso e sicuro, il laboratorio si concentra sulle abilità circensi come la giocoleria, la manipolazione di oggetti, l'equilibrio e l'acrobatica di base. Ci concentreremo nello sviluppo di giochi circensi e teatrali, coordinazione e abilità fisiche, ricerca del movimento corporeo, strumenti di creatività e soprattutto divertimento. Tutti sono benvenuti e non sono richieste esperienze precedenti.
Età: 7-12 anni
Date e orari: 1-5 agosto, 9.00-12.15
Responsabile: Santiago Bello, Accademia Dimitri
Luogo attività: Stradon 28, 6653 Verscio
Partecipanti: 7-12 persone
Iscrizioni: entro il 25 luglio
Costo: fr. 290.-
Contatti: 058 666 67 50
corsi.accademiadimitri@supsi.ch
www.accademiadimitri.ch

Acrobazia e Circo

I tamburi rullano, tu mantieni l'equilibrio ed esegui un esercizio difficile, sei così concentrato che nessuno al mondo può distrarti. Sei affascinato dal lavoro degli artisti del circo? In questo corso puoi imparare a fare le capriole, ad arrampicarti sul tessuto, a fare il giocoliere o a stare in equilibrio su un rullo e tanto altro. Imparerai tutto questo giocando!
Età: 7-12 anni
Date e orari: 25-29 luglio, 9.00-12.15
Responsabili: Annette Fiaschi e Salomé Manz, Accademia Dimitri
Luogo attività: Stradon 28, 6653 Verscio
Partecipanti: 7-12 persone
Iscrizioni: entro il 18 luglio
Costo: fr. 290.-
Contatti: 058 666 67 50
corsi.accademiadimitri@supsi.ch
www.accademiadimitri.ch

Circo al pomeriggio

Creando uno spazio creativo, il laboratorio si concentra nella formazione di abilità circensi come la giocoleria, la manipolazione di oggetti, l'equilibrio e l'acrobatica di base. In questo corso si svilupperanno le capacità coordinative, l'equilibrio e la flessibilità in modo giocoso e tecnico. Con un allenamento congiunto scopriamo le diverse possibilità del nostro corpo. Tutti sono benvenuti e non sono richieste esperienze precedenti.
Età: 13-16 anni
Date e orari: 1-5 agosto, 13.45-17.00
Responsabili: Annette Fiaschie e Santiago Bello, Accademia Dimitri
Luogo attività: Stradon 28, 6653 Verscio
Partecipanti: 7-12 persone
Iscrizioni: entro il 25 luglio
Costo: fr. 290.-
Contatti: 058 666 67 50
corsi.accademiadimitri@supsi.ch
www.accademiadimitri.ch

Laboratorio di percussioni

Vuoi divertirti imparando a suonare diversi tipi di percussioni? Potrai scoprire alcuni ritmi che ti permetteranno di accompagnare musiche di vario genere e conoscerai nuovi suoni. Avrai occasione di costruire alcuni strumenti come, ad esempio, un cajon in legno oppure degli strumenti fabbricati con del materiale di recupero. Il laboratorio è proposto sia a partecipanti senza alcuna esperienza in ambito musicale, sia ad allievi di scuole di musica. Animatore: Frieder Licht.
Età: 8-18 anni
Date e orari: 25-28 luglio, 9.00-12.00
Responsabile: Marcella Snider, Progetto Villa San Quirico
Luogo attività: Villa San Quirico, Via San Quirico 16, 6648 Minusio
Partecipanti: 10-15 persone
Iscrizioni: entro il 10 giugno
Costo: fr. 100.- (fr. 90.- per soci PVSQ)
Contatti: 091 743 96 82, 079 871 37 90
marcellasnider_salazar@hotmail.com

Teatro

Attraverso il gioco, il movimento, la creazione di personaggi e di storie, faremo un'immersione nel magico mondo del teatro. Un'opportunità per scoprire la propria espressività fisica e verbale, sviluppando il senso dell'ascolto di sé e degli altri.
Età: 7-12 anni
Date e orari: 8-12 agosto, 9.00-12.15
Responsabile: Anna Kiskanc, Accademia Dimitri
Luogo attività: Stradon 28, 6653 Verscio
Partecipanti: 7-12 persone
Iscrizioni: entro il 1 agosto
Costo: fr. 290.-
Contatti: 058 666 67 50
corsi.accademiadimitri@supsi.ch
www.accademiadimitri.ch

Facciamo finta che...

Corsi di teatro. C'era una volta un paese, dove l'erba era turchese. Tu eri un re con un grande mantello, io una regina in un bel castello. Partivamo per mare tra mille onde blu, poi sopra le nuvole, sempre più su. Un vento magico ci portava via e volavamo con la fantasia.
Età: 5-8 anni
Date e orari: 20-24 giugno, mattina
Responsabile: Katya Troise, Associazione Scintille: teatro e spazio crativo
Luogo attività: Centro Sant'Antonio, Vicolo Ospedale 1, 6600 Locarno
Partecipanti: 6-9 persone
Iscrizioni: entro il 13 maggio
Costo: fr. 105.-
Contatti: 091 751 49 45
info@scintille.ch
www.scintille.ch

LUGANESE

Campo di teatro: Der Wald ruft – Teatro sotto gli alberi

"Nel fare teatro il fanciullo ha la possibilità di esprimere la propria individualità, in piena libertà." (Maria Montessori). Sono previste intere mattinate a contatto con la natura, giochi, musica, attività varie con l'obiettivo di mettere in scena un piccolo pezzo di teatro basato su un classico della letteratura naturalistica.
Età: 5-10 anni
Date e orari: 22-26 agosto, 8.30-14.00
Responsabile: Katharina Schaden
Luogo attività: Monte Brè
Luogo d'incontro: Funicolare Monte Brè a Suvigliana
Partecipanti: 5-10 persone
Iscrizioni: entro il 31 maggio
Costo: fr. 160.-
Contatti: 077 957 61 17
katharina.schaden@gmail.com

Corsi di pianoforte, chitarra, arpa, flauto traverso, violino, batteria e canto

Vorresti provare a suonare uno di questi strumenti? A casa ne possiedi uno, ma quando provi a suonarlo non sai da che parte cominciare? Ti piace il canto e vorresti studiarlo? Noi ti offriamo la possibilità di fare tutto questo con un minicorso di tre giorni, una lezione al giorno (30-60 minuti / 1-2 persone).
Età: 6-17 anni
Date e orari: 20-22 giugno, 9.00-19.00
Responsabile: Michele Masserano, Jardin Musical
Luogo attività: Via Boschina 19, 6963 Pregassona
Partecipanti: 1-2 persone
Iscrizioni: entro il 17 giugno
Costo: fr. 70.-
Contatti: 091 826 15 28
jardinmusicalticino@gmail.com
www.jardinmusical.ch

Corsi di chitarra

Vorresti provare a suonare la chitarra? A casa ne possiedi una, ma quando provi a suonarla non sai da che parte cominciare? Noi ti offriamo la possibilità di fare un minicorso di tre giorni, una lezione al giorno (30-60 minuti / 1–2 persone).
Età: 6-17 anni
Date e orari: 30 giugno-2 luglio, 9.00-19.00
Responsabile: Michele Masserano, Jardin Musical
Luogo attività: Via Boschina 19, 6963 Pregassona
Partecipanti: 1-2 persone
Iscrizioni: entro il 27 giugno
Costo: fr. 70.-
Contatti: 091 826 15 28
jardinmusicalticino@gmail.com
www.jardinmusical.ch

Corsi di pianoforte, flauto traverso e batteria

Vorresti provare a suonare uno di questi strumenti? A casa ne possiedi uno, ma quando provi a suonarlo non sai da che parte cominciare? Noi ti offriamo la possibilità di fare tutto questo con un minicorso di tre giorni, una lezione al giorno (30-60 minuti / 1–2 persone).
Età: 6-17 anni
Date e orari: 27 giugno, 28 giugno, 30 giugno, 9.00-19.00
Responsabile: Michele Masserano, Jardin Musical
Luogo attività: Via Boschina 19, 6963 Pregassona
Partecipanti: 1-2 persone
Iscrizioni: entro il 24 giugno
Costo: fr. 70.-
Contatti: 091 826 15 28
jardinmusicalticino@gmail.com
www.jardinmusical.ch

Corsi di pianoforte, chitarra, flauto traverso, violoncello e batteria

Vorresti provare a suonare uno di questi strumenti? A casa ne possiedi uno, ma quando provi a suonarlo non sai da che parte cominciare? Noi ti offriamo la possibilità di fare tutto questo con un minicorso di tre giorni, una lezione al giorno (30-60 minuti / 1–2 persone).
Età: 6-17 anni
Date e orari: 24-26 agosto, 9.00-19.00
Responsabile: Michele Masserano, Jardin Musical
Luogo attività: Via Boschina 19, 6963 Pregassona
Partecipanti: 1-2 persone
Iscrizioni: entro il 20 agosto
Costo: fr. 70.-
Contatti: 091 826 15 28
jardinmusicalticino@gmail.com
www.jardinmusical.ch

Corso di teatro in tedesco

Sei affascinato dal teatro? Vuoi conoscere il tuo corpo, lo spazio e la voce? Con il teatro puoi essere mille persone ed esplorare una vasta gamma di sentimenti. In questa settimana hai l'opportunità unica di combinare tutto questo con un primo approccio alla lingua tedesca.
Età: 6-11 anni
Date e orari: 22-26 agosto, 9.00-12.00
Responsabile: Judith Eberl, deutsch@TI - JuPantaRhei
Luogo attività: 6900 Massagno
Partecipanti: 6-12 persone
Iscrizioni: entro il 30 giugno
Costo: fr. 150.-
Contatti: 078 632 18 85
deutsch.ticino@gmail.com
www.deutschti.com

Diamonds Summer Camp

Settimane artistiche all'insegna della danza e non solo. Di settimana in settimana bambini e ragazzi verranno coinvolti in lavori manuali, preparazioni di musical, street-art, uscite fuori porta. Il tutto con la componente più importante che sarà costituita dalla danza in ogni sua forma e da percorsi di formazione intensiva di Hip-Hop per i ballerini di livello intermedio e avanzato.
Età: dai 4 anni
Date e orari: 11 luglio-26 agosto, 8.30-17.30
Responsabile: Laura Catteruccia, Diamonds Dance Company
Luogo attività: Sala danza, Via Trevano 29, 6900 Lugano
Partecipanti: 10-40 persone
Costo: fr. 290.-
Contatti: 076 755 30 33
associazioneddc@gmail.com
www.diamondsdancecompany.ch

Corso di batteria DrumSpot – Scuola di batteria

Nel tuo tempo libero vorresti fare qualcosa di coinvolgente e divertente? Non hai mai suonato la batteria, ma ti piacerebbe provarla? Allora sei capitato nel posto giusto! Vieni a provare questo magnifico strumento in un incontro di quattro lezioni da 30 minuti al prezzo di fr. 140.- oppure quattro lezioni da 45 minuti al prezzo di fr. 200.-. Sarà possibile effettuare le lezioni durante tutta l'estate a dipendenza della disponibilità dei nostri insegnanti. Gli strumenti sono presenti nella nostra sede.
Età: 5-18 anni
Date e orari: 20 giugno-26 agosto, 9.00-19.00
Responsabile: David Cuomo, DrumSpot - Scuola di batteria
Luoghi attività: Via Stazione 17, 6963 Pregassona e Via Lugano 15, 6988 Ponte Tresa
Partecipanti: 1 persona
Costo: da fr. 140.- a fr. 200.-
Contatti: 079 560 56 04
drumspot.school@gmail.com
www.drumspot.ch

LongLake Family

Gli spazi del Palazzo dei Congressi e i suggestivi scorci del Parco Ciani si trasformeranno nel "Villaggio Family", un ambiente di gioco per i bambini e le loro famiglie. Fra le proposte: letture, narrazioni, laboratori di ogni genere e spettacoli circensi. Inoltre, durante le vacanze estive (17 giugno - 26 agosto), al Parco Ciani tutti i venerdì e le domeniche verranno proposti spettacoli teatrali, mentre ogni mercoledì si potrà assistere alla proiezione di un film.
Età: fino ai 12 anni
Date e orari: 13-31 luglio, 16.30-21.30 e 17 giugno-26 agosto, 20.30
Responsabile: Tessa Casagrande, Città di Lugano - Divisione eventi e congressi
Luogo attività: Palazzo dei Congressi e Parco Ciani, 6900 Lugano
Partecipanti: massimo 200 persone
Costo: attività gratuita
Contatti: 058 866 74 40
eventi@lugano.ch
www.luganoeventi.ch

Film in città

Ti piace il cinema? Hai voglia di scoprire come si fa un film? Partecipa e sarai coinvolto nella creazione di una piccola storia che girerai insieme agli altri partecipanti usando dei mezzi professionali. Una full immersion nel magico mondo della fabbrica dei sogni. A cura di REC.
Età: 11-15 anni
Date e orari: 20-24 giugno, 22-26 agosto, 10.00-16.00
Responsabile: Betti Valli, Istituto Internazionale di Architettura | Per la cultura del territorio
Luogo attività: Parco e Villa Saroli, Viale Stefano Franscini, 6900 Lugano
Partecipanti: 9-12 persone
Iscrizioni: entro il 20 maggio e il 22 luglio
Costo: fr. 350.-
Contatti: 091 996 13 87, kids@i2a.ch
www.i2a.ch

Imparare rapidamente a suonare? Ora è possibile farlo giocando!

Corso settimanale per chi desidera un nuovo approccio musicale, divertente ed emozionante. Sarà possibile imparare a suonare uno strumento a scelta tra chitarra, pianoforte e canto, attraverso una serie di giochi ed esercizi mirati al rapido apprendimento, anche per i più piccoli. Nel pomeriggio (formula giornata intera), è inoltre possibile scegliere tra una serie di attività sportive (nuoto, giochi all'aperto). Alla fine del corso, per chi lo desidera, sarà possibile svolgere un piccolo saggio
Età: 3-14 anni
Date e orari: 20 giugno-26 agosto, 9.30-12.30 oppure 9.30-17.30
Responsabile: Marco Murru
Luogo attività: Da definire
Partecipanti: 3-12 persone
Costo: fr. 170.- (per settimana, mezza giornata), fr. 350.- (per settimana, giornata intera)
Contatti: 079 776 18 48
corsi.cst@gmail.com

Scuola di circo

Siamo una scuola circense dove si insegnano tutte le attività inerenti al circo che si svolgono a terra e in aria: giocoliere, trapezio, acrobazia, equilibrismo, monocicli, corda volante, ecc. Grazie alle discipline circensi i ragazzi sviluppano le capacità motorie, ritrovano il loro equilibrio corporale, fisico e sociale, acquistando sempre più personalità.
Età: dai 5 anni
Date e orari: 16-18 agosto, 10.00-12.00
Responsabile: Lidia Golovkova
Luogo attività: Palestra Scuole medie, Via Camara 59, 6932 Breganzona
Partecipanti: 8-50 persone
Iscrizioni: entro il 15 agosto
Costo: fr. 85.-
Contatti: 076 329 65 50, 076 526 13 88
info@scuolacircogolovkova.ch
www.scuolacircogolovkova.ch

EnglishWorks – Jinglish toddler

Jinglish Toddler è un corso originale English Works School, creato e tenuto dalla nostra direttrice Mrs Naomi White, che oltre a essere un'insegnante di inglese per bambini è anche musicista e cantante professionista. Ricco di conversazioni in classe, divertenti attività di apprendimento e giochi, Jinglish Toddler insegna attraverso l'uso di piccoli strumenti musicali, sviluppa capacità motorie fini e grossolane.
Età: 2-4 anni
Date e orari: 20 giugno-29 luglio, 10.00-12.00 oppure 15.00-17.00
Responsabile: Naomi White, English Works school
Luogo attività: Via Francesco Borromini 3, 6900 Lugano
Partecipanti: 3-5 persone
Iscrizioni: entro il 20 luglio
Costo: fr. 50.- al giorno
Contatti: 091 940 16 25, 078 904 60 07
info@englishworks.ch
www.englishworks.ch

Io suono l'arpa e tu?

Hai sempre sognato di suonare l'arpa e non hai mai avuto il coraggio di provarla? Questo è il tuo momento! Puoi iscriverti ai corsi di arpa di Harp Center, l'unico centro del Ticino specializzato nell'insegnamento solo dell'arpa, riconosciuto SSPM. Puoi provare l'arpa classica, l'arpa celtica e se hai un animo più rock l'arpa elettrica! Ti offriamo di seguire un mini-corso di tre giorni. Ogni lezione individuale dura 30 minuti. Se vuoi provare con un amico/a potrai fare una lezione collettiva.
Età: 4-17 anni
Date e orari: 16-18 giugno, 9.00-17.00
Responsabile: Eleonora Ligabò, Harp Center
Luogo attività: Piazza Molino Nuovo 15, 6900 Lugano
Partecipanti: 1-4 persone
Iscrizioni: entro il 10 giugno
Costo: attività gratuita
Contatti: 079 713 94 36
harpcenterlugano@gmail.com
www.harpcenterlugano.com

Lezioni estive di pianoforte

Lezioni individuali di pianoforte. Tariffa speciale ridotta. Pacchetto minimo 5 lezioni da 30, 45 e 60 minuti. Orari e giorni da concordare direttamente con l'insegnante.
Età: dai 6 anni
Date e orari: 16 giugno-28 agosto
Responsabile: Flavia Lanteri, Scuola di pianoforte Il Tasto vivo
Luogo attività: Via Besso 44, 6900 Lugano
Partecipanti: 1 persona
Costo: da fr. 175.- a fr. 350.-
Contatti: 079 151 65 68
mail@iltastovivo.ch
www.iltastovivo.ch

Summer Camp Dance

Siamo pronti a ripartire più forti e carichi di prima! Con i nostri docenti professionisti, vi aspetta una settimana all'insegna del divertimento con svariate discipline legate alla danza sportiva: danze latino-americano, danze standard, danze caraibiche, danza moderna, Syncro Dance, balli di gruppo, Hip Hop moderno e Zumba Kid. Il Summer Camp Dance è per tutti, anche per te che non hai mai ballato!
Età: 6-15 anni
Date e orari: 18-22 luglio, 25-29 luglio, 22-26 agosto, 8.30-17.00
Responsabili: Gino Di Paolo e Svetlana Verbytska
Luogo attività: Accademia di Ballo e Danza - Club Royal Dance, Via Sirana 79, 6814 Lamone
Partecipanti: 8-15 persone
Costo: fr. 380.- (inclusi pranzi e merende)
Contatti: 079 651 03 03, 076 504 27 20
info@clubroyaldance.ch
www.royaldance.ch

MENDRISIOTTO

Corsi di chitarra

Vorresti provare a suonare la chitarra? A casa ne possiedi una ma quando provi a suonarla non sai da che parte cominciare? Noi ti offriamo la possibilità di fare un minicorso di tre giorni, una lezione al giorno (30-60 minuti / 1–2 persone).
Età: 6-17 anni
Date e orari: 30 giugno-2 luglio, 9.00-19.00
Responsabile: Michele Masserano, Jardin Musical
Luogo attività: Via Maestri Comacini 8, 6834 Morbio Inferiore
Partecipanti: 1-2 persone
Iscrizioni: entro il 27 giugno
Costo: fr. 70.-
Contatti: 091 826 15 28
jardinmusicalticino@gmail.com
www.jardinmusical.ch

Corsi di pianoforte, arpa e flauto traverso

Vorresti provare a suonare uno di questi strumenti? A casa ne possiedi uno, ma quando provi a suonarlo non sai da che parte cominciare? Noi ti offriamo la possibilità di fare tutto questo con un minicorso di tre giorni, una lezione al giorno (30-60 minuti / 1–2 persone).
Età: 6-17 anni
Date e orari: 27 giugno, 28 giugno, 30 giugno, 9.00-19.00
Responsabile: Michele Masserano, Jardin Musical
Luogo attività: Via Maestri Comacini 8, 6834 Morbio Inferiore
Partecipanti: 1-2 persone
Iscrizioni: entro il 24 giugno
Costo: fr. 70.-
Contatti: 091 826 15 28
jardinmusicalticino@gmail.com
www.jardinmusical.ch

Corsi di pianoforte, chitarra, arpa, flauto traverso, violino, batteria e canto

Vorresti provare a suonare uno di questi strumenti? A casa ne possiedi uno, ma quando provi a suonarlo non sai da che parte cominciare? Ti piace il canto e vorresti provare a studiarlo? Noi ti offriamo la possibilità di fare tutto questo con un minicorso di tre giorni, una lezione al giorno (30-60 minuti / 1–2 persone).
Età: 6-17 anni
Date e orari: 20-22 giugno, 9.00-19.00
Responsabile: Michele Masserano, Jardin Musical
Luogo attività: Via Maestri Comacini 8, 6834 Morbio Inferiore
Partecipanti: 1-2 persone
Iscrizioni: entro il 17 giugno
Costo: fr. 70.-
Contatti: 091 826 15 28
jardinmusicalticino@gmail.com
www.jardinmusical.ch

Corsi di pianoforte, chitarra, flauto traverso e violoncello

Vorresti provare a suonare uno di questi strumenti? A casa ne possiedi uno, ma quando provi a suonarlo non sai da che parte cominciare? Noi ti offriamo la possibilità di fare tutto questo con un minicorso di tre giorni, una lezione al giorno (30-60 minuti / 1–2 persone).
Età 6-17 anni
Date e orari: 24-26 agosto, 9.00-19.00
Responsabile: Michele Masserano, Jardin Musical
Luogo attività: Via Maestri Comacini 8, 6834 Morbio Inferiore
Partecipanti: 1-2 persone
Iscrizioni: entro il 20 agosto
Costo: fr. 70.-
Contatti: 091 826 15 28
jardinmusicalticino@gmail.com
www.jardinmusical.ch

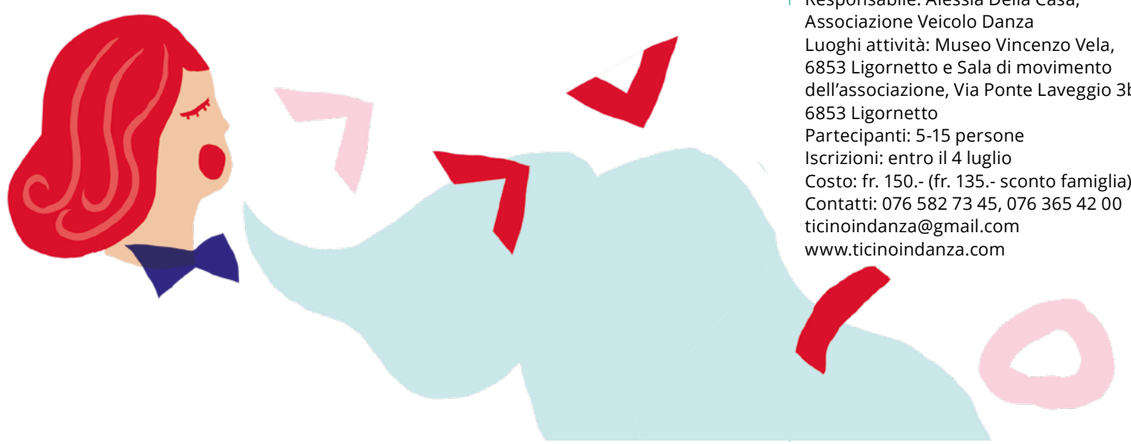

L'artista che è in noi – Campus Kids Ticino in Danza

Una settimana alla scoperta del nostro potenziale espressivo, del nostro personale modo di essere artisti. Strumento privilegiato di questa esplorazione il nostro corpo: le sue risorse percettive, motorie, emotive, di immaginazione e creazione. Nell'attività di luglio saremo ospiti del Museo Vincenzo Vela, ispirati dalle sue opere e dal magnifico parco. Ad agosto saremo nella sede dell'associazione, una grande sala ricca di spunti per la pratica espressiva del movimento.
Età: 5-11 anni
Date e orari: 11-15 luglio, 22-26 agosto, 9.00-11.30
Responsabile: Alessia Della Casa, Associazione Veicolo Danza
Luoghi attività: Museo Vincenzo Vela, 6853 Ligornetto e Sala di movimento dell'associazione, Via Ponte Laveggio 3b, 6853 Ligornetto
Partecipanti: 5-15 persone
Iscrizioni: entro il 4 luglio
Costo: fr. 150.- (fr. 135.- sconto famiglia)
Contatti: 076 582 73 45, 076 365 42 00
ticinoindanza@gmail.com
www.ticinoindanza.com

L'artista che è in noi – Campus Teens Ticino in Danza

Libertà in movimento e spazio alla nostra creatività! Le caratteristiche ludiche di questo laboratorio stimolano l'espressione individuale e del gruppo, la sensibilità percettiva e motoria. L'immaginazione prende forma in quello straordinario strumento che è il corpo. Nell'attività di luglio saremo ospiti del Museo Vincenzo Vela, ispirati dalle sue opere e dal magnifico parco. Ad agosto saremo nella sede dell'associazione, una grande sala ricca di spunti per la pratica espressiva del movimento.
Età: 12-16 anni
Date e orari: 11-15 luglio, 22-26 agosto, 14.00-16.30
Responsabile: Alessia Della Casa, Associazione Veicolo Danza
Luoghi attività: Museo Vincenzo Vela, 6853 Ligornetto e Sala di movimento dell'associazione, Via Ponte Laveggio 3b, 6853 Ligornetto
Partecipanti: 5-15 persone
Iscrizioni: entro il 4 luglio
Costo: fr. 150.- (fr. 135.- sconto famiglia)
Contatti: 076 582 73 45, 076 365 42 00
ticinoindanza@gmail.com
www.ticinoindanza.com

NELLA NATURA

- proposta degli enti Tandem
- merende equilibrate
- attività ripetuta
- attività adatta anche a persone con disabilità

LEVENTINA E BLENIO

A cavallo in Leventina

Due giorni in sella ai cavalli della Leventina Western. La mattina si parte con le bisacce del picnic già attaccate alla sella e si cavalca sui sentieri dei boschi della Leventina tra Osco e Carì fino all'ora di pranzo, dove il picnic viene fatto in una radura del bosco, immersi nella natura. Al pomeriggio per i più avventurosi ci sarà anche una tratta di galoppo. Pernottamento nello stabile della Protezione civile di Osco dove si cena e si dorme custoditi dal team della Leventina Western.
Età: 12-20 anni
Date e orari: 6-7 luglio, 20-21 luglio, 4-5 agosto, 16-17 agosto, 23-24 agosto, 10.30-17.00
Responsabile: Eva Arnoldi, Leventina Western
Luogo attività: Stabile della Protezione Civile, Strèda di Scamoi 40, 6763 Osco
Partecipanti: 4-8 persone
Iscrizioni: entro il 30 giugno
Costo: fr. 250.-
Contatti: 079 506 78 02
eva@arnoldi.ch
www.leventinawestern.ch/ragazzi

BELLINZONESE E RIVIERA

Il cavallo - Un amico silenzioso e fedele

Durante due giornate interattive e autoriflessive, entrerete in contatto con lo splendido, sensibile e sociale animale: il cavallo, per sperimentare, relazionarsi e conoscersi meglio. Scoprirete il mondo dei cavalli e il loro linguaggio, imparando dai loro comportamenti per aumentare la propria fiducia e l'autostima. Non si cavalca.
Età: 12-17 anni
Date e orari: 30 giugno-1 luglio, 11-12 luglio, 8-9 agosto, 9.00-17.00
Responsabile: Kathrin Knupp, TPC - Training della Personalità col Cavallo
Luogo attività: Scuderia Progero, Piazzetta Santa Maria, 6515 Gudo
Partecipanti: 4-6 persone
Iscrizioni: entro il 23 giugno
Costo: fr. 160.-
Contatti: 078 628 11 18
tpc.kathrin.knupp@gmail.com
www.kathrinknupp.ch

Scoprire il mondo del cavallo

Scopriamo insieme il mondo dei cavalli: come vivono, cosa hanno bisogno, come comunicano tra di loro. Impariamo a comunicare con i cavalli e a condividere con loro giochi e passeggiate in sella. Due oppure tre mattine in gruppo di due bambini/adolescenti per iniziare o approfondire le proprie conoscenze sui cavalli in modo etico e ludico. Due pony e un cavallo aspettano di fare la tua conoscenza e condividere con te momenti importanti! Altre date possibili su richiesta.
Età: 7-18 anni
Date e orari: 20-21 giugno, 27-28 giugno, 4-6 luglio, 11-12 luglio, 18-19 luglio, 22-24 agosto, 8.30-12.00
Responsabili: Ilaria e Eveline Picchetti, Equitazione Terapeutica
Luogo attività: Al Gaggiolo Lungo 3, 6515 Gudo
Partecipanti: 2 persone
Iscrizioni: entro il 13 giugno
Costo: fr. 200.- (per due giornate), fr. 300.- (per tre giornate)
Contatti: 079 526 86 12, 079 951 92 93
ip@equitazione-terapeutica.ch
www.equitazione-terapeutica.ch

Lascigolador

In questo Campo Natura diurno organizzato in collaborazione con Lortobio, lavorando nell'orto, giocando e svolgendo attività scopriremo le meraviglie della natura e degli alimenti.
Età: 8-10 anni
Date e orari: 4-8 luglio
Responsabile: Donata Schwaller, WWF Svizzera
Luogo attività: 6515 Gudo
Partecipanti: 12-16 persone
Costo: fr. 220.-
Contatti: 091 820 60 00
campi@wwf.ch
campiwwf.feriennet.projuventute.ch

LOCARNESE E VALLEMAGGIA

Centro estivo attività nel bosco

Sono previste intere mattinate a contatto con la natura, giochi, costruzioni di capanne, percorsi con le corde, attività guidate con materiali naturali e passeggiate.
Età: 5-8 anni
Date e orari: 27 giugno-1 luglio, 4-8 luglio, 11-15 luglio, 8.30-13.30
Responsabile: Djamila Agustoni, Scuola Rudolf Steiner Rivapiana - Locarno
Luogo attività: Scuola nel Bosco, Via Enrico Pestalozzi, 6618 Arcegno
Partecipanti: massimo 30 persone
Iscrizioni: entro il 17 giugno
Costo: fr. 220.-
Contatti: 091 752 31 02
info@scuolasteinerlocarno.ch
www.scuolasteinerlocarno.ch/centro-estivo-nel-bosco-2022

LUGANESE

Animali, che passione!

La Casa di IRMA accoglie bambini di età compresa fra i 3 e i 15 anni ed è aperta nei giorni feriali dalle 7.00 alle 19.00. Dal 2 al 5 agosto condivideremo serenamente giorni a contatto con la natura e gli animali, proponendo laboratori creativi interattivi e splendide uscite sul territorio che ci consentiranno di porci in un atteggiamento di ascolto, rispetto e gratitudine nei confronti del meraviglioso creato che ci circonda.
Età: 3-15 anni
Date e orari: 2-5 agosto, 9.00-12.00
Responsabile: Silvia Re delle Gandine, Associazione I.R.M.A.
Luogo attività: Via Industrie 4, 6930 Bedano
Partecipanti: 8-77 persone
Iscrizioni: entro il 20 maggio
Costo: fr. 280.-
Contatti: 091 930 98 21
irma.extrascolastico@gmail.com
www.irmamontessori.ch

Naturarte

La Casa di IRMA accoglie bambini di età compresa fra i 3 e i 15 anni ed è aperta nei giorni feriali dalle 7.00 alle 19.00 (accoglienza mattutina dalle 7.00 alle 9.00). Dal 20 al 24 giugno proporremo Naturarte: un'entusiasmante settimana dedicata all'esplorazione della natura circostante che s'incontra con l'arte. Laboratori creativi a cielo aperto e passeggiate nella natura, nello splendido territorio limitrofo, ci consentiranno di interagire con l'incanto del paesaggio locale.
Età: 3-15 anni
Date e orari: 20-24 giugno, 9.00-12.00
Responsabile: Silvia Re delle Gandine, Associazione I.R.M.A.
Luogo attività: Via Industrie 4, 6930 Bedano
Partecipanti: 8-77 persone
Iscrizioni: entro il 20 maggio
Costo: fr. 280.-
Contatti: 091 930 98 21
irma.extrascolastico@gmail.com
www.irmamontessori.ch

Campo di tedesco: Der Wald ruft - Tedesco sotto gli alberi

"Nessuna descrizione, nessuna immagine di libro, può sostituire la visione reale degli alberi di un bosco, con tutta la vita che si svolge intorno ad essi. Si sprigiona da questi alberi qualcosa che parla allo spirito, qualcosa che nessun libro, nessun museo potrà mai rendere." (Maria Montessori). Wir lernen Deutsch! Sono previste intere mattinate a contatto con la natura, giochi, attività guidate con materiali naturali e passeggiate in lingua tedesca.
Età: 5-10 anni
Date e orari: 25-29 luglio, 8.30-14.00
Responsabile: Katharina Schaden
Luogo attività: Monte Brè
Luogo d'incontro: Funicolare Monte Brè a Suvigliana
Partecipanti: 5-15 persone
Iscrizioni: entro il 31 maggio
Costo: fr. 160.-
Contatti: 077 957 61 17
katharina.schaden@gmail.com

Agricoltura urbana

Corso introduttivo per bambini e giovani all'orto, ai diversi ortaggi e all'agricoltura in un contesto urbano e tradizionale. Le attività svolte hanno come obiettivo quello di insegnare e applicare concretamente le principali fasi di questa disciplina con un corso intensivo di cinque giorni. Le attività prevedono la preparazione del terreno, la preparazione delle piantine a partire dal seme, la messa a terra delle piante, la manutenzione e le attività importanti per avere un buon raccolto.
Età: 10-15 anni
Date e orari: 25-29 luglio, 8.30-12.30
Responsabile: Carlo Zoppi, Associazione fabbrica delle idee
Luogo attività: Orto didattico dell'Agricortile ticinese, Strada da Pambi 7, 6915 Pambio
Partecipanti: 8-14 persone
Iscrizioni: entro il 22 luglio
Costo: fr. 170.-
Contatti: 079 277 06 74, 076 679 81 50
assfabbricadelleidee@gmail.com

MENDRISIOTTO

Un cavallo per amico

Vuoi scoprire come diventare amico di un cavallo? Vieni con noi, nei suoi spazi, a conoscerlo da vicino. Ti aiuteremo a scoprire la sua natura, le sue abitudini, il suo comportamento. Ti insegneremo a capire il suo linguaggio e a comunicare con lui. Imparerai ad accudirlo e a fare diverse attività assieme a lui. Scopriremo assieme come rispettarlo perché lui possa avere fiducia in noi. Potrai anche salirci sopra. Ci divertiremo un mondo! Tutti i pomeriggi di una settimana a tua scelta.
Età: 4-17 anni
Date e orari: 20 giugno-26 agosto, 14.00-18.00
Responsabile: Giusi Ciceri, Associazione Impronte
Luogo attività: Scuderie Ferrazzini, Via alla Ca' 2, 6883 Novazzano
Partecipanti: 4-8 persone
Iscrizioni: entro il 31 maggio
Costo: fr. 210.-
Contatti: 078 759 80 58
ippoterapia.ch@gmail.com
www.ippoterapia.ch

CAMPI DIURNI

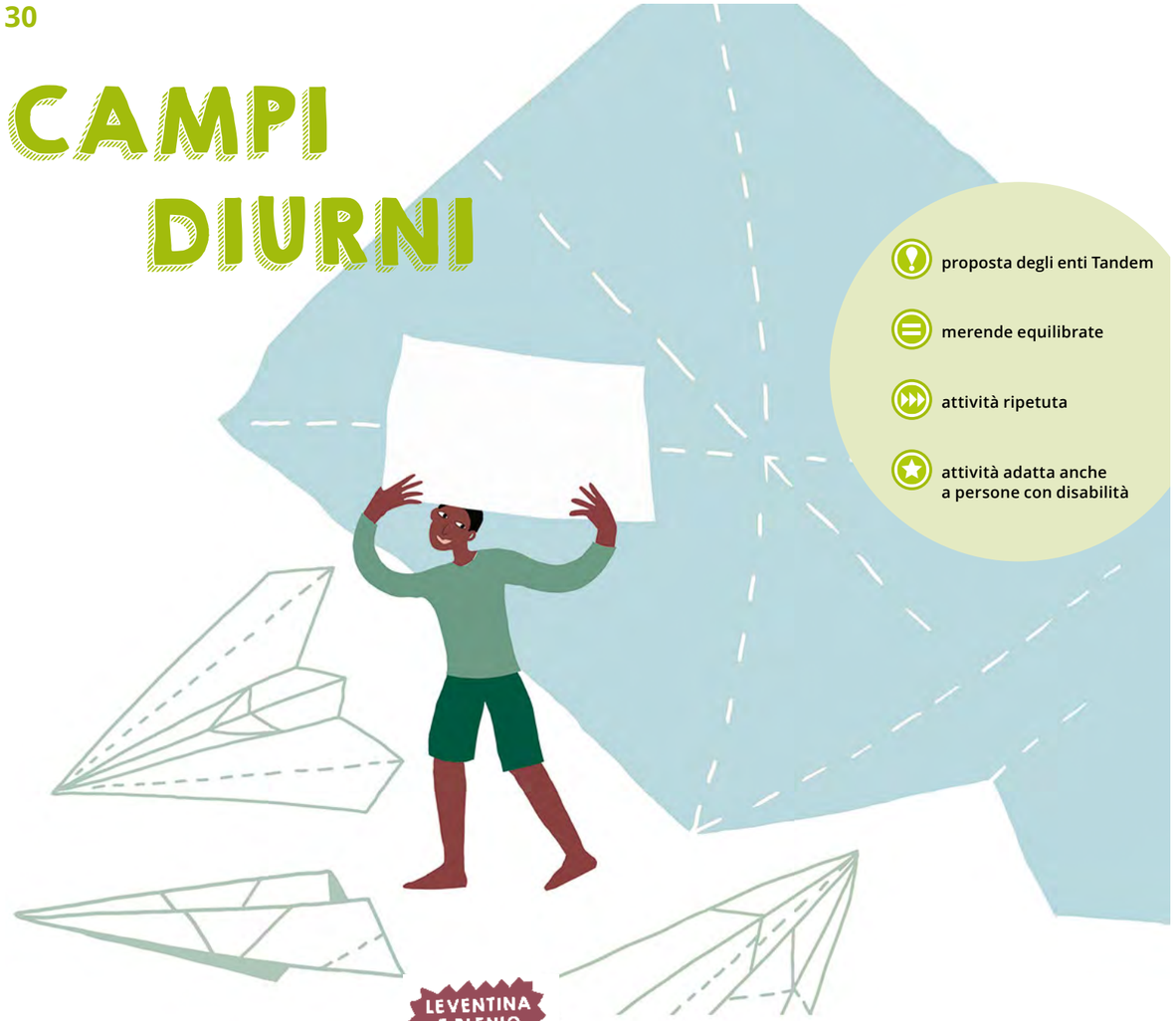

- proposta degli enti Tandem
- merende equilibrate
- attività ripetuta
- attività adatta anche a persone con disabilità

GRIGIONI ITALIANO

Colonia diurna per bambini

La Pgi Moesano ripropone anche quest'anno l'apprezzata colonia diurna, destinata a ragazzi/e in età scolastica, tra i 7 e i 12 anni, e a bambini, tra i 4 e i 6 anni. Per i primi sono previste due attività a scelta (in ambito espressivo, ricreativo e sportivo), suddivise tra mattino e pomeriggio, pranzo compreso. Per i più piccoli sarà organizzata invece un'attività il mattino.
Età: 4-12 anni
Date e orari: 4-8 luglio, 9.00-16.30
Responsabile: Milena Stokar, Pro Grigioni Italiano
Luogo attività: Scuole elementari In Riva, 6535 Roveredo
Partecipanti: 30-100 persone
Iscrizioni: entro il 1 giugno
Costo: da fr. 70.- a fr. 100.-
Contatti: 091 827 20 35
milena.stokar@pgi.ch
www.pgi.ch

LEVENTINA E BLENIO

Lingue e Sport Kids - Faido

I corsi durano una settimana dal lunedì al venerdì dalle 8.30 alle 17.30. È possibile iscriversi ad una o più settimane. Il pranzo è al sacco. Il mattino sono previsti momenti scolastici con francese e altre materie, il pomeriggio escursioni, attività culturali e tanti sport. Una settimana ricca di proposte, nella quale stringere nuove amicizie e ripassare quanto si è appreso a scuola. I ragazzi sono sempre seguiti da docenti formati o in formazione e da monitori con brevetto Gioventù e Sport.
Età: 6-11 anni
Date e orari: 27 giugno-1 luglio, 4-8 luglio, 8.30-17.30
Responsabili: Laura Leonardi e Elia Bazzi, Lingue e Sport
Luogo attività: Scuole elementari Faido, Via Saresc 1, 6760 Faido
Partecipanti: 20-60 persone
Iscrizioni: entro il 30 aprile
Costo: fr. 130.- (diversi comuni ticinesi forniscono un sussidio, info sul sito)
Contatti: 091 814 58 58
corsi@linguesport.ch, www.linguesport.ch

Lingue e Sport Kids - Acquarossa

I corsi durano una settimana dal lunedì al venerdì dalle 8.30 alle 17.30. È possibile iscriversi ad una o più settimane. Il pranzo è al sacco. Il mattino sono previsti momenti scolastici con francese e altre materie, il pomeriggio escursioni, attività culturali e tanti sport. Una settimana ricca di proposte, nella quale stringere nuove amicizie e ripassare quanto si è appreso a scuola. I ragazzi sono sempre seguiti da docenti formati o in formazione e da monitori con brevetto Gioventù e Sport.
Età: 6-11 anni
Date e orari: 18-22 luglio, 25-29 luglio, 8.30-17.30
Responsabile: Alessia Beretta, Lingue e Sport
Luogo attività: Scuole elementari Acquarossa, 6716 Acquarossa
Partecipanti: 20-80 persone
Iscrizioni: entro il 30 aprile
Costo: fr. 130.- (diversi comuni ticinesi forniscono un sussidio, info sul sito)
Contatti: 091 814 58 58
corsi@linguesport.ch, www.linguesport.ch

Corsi estivi - Associazione Mise

L'associazione mise propone due settimane di corsi estivi che mirano a consolidare le basi scolastiche ricevute durante l'anno e a conoscere alcuni nuovi concetti per l'anno successivo, apprendendo possibili strategie e metodi di studio. I corsi sono suddivisi in base alla classe che verrà frequentata (I-IV Scuola Media, I-II Scuola Media Superiore) e sono: tedesco, matematica, scienze e inglese. I corsi sono proposti anche a Bellinzona, Lugano e Ambrì.
Età: 10-18 anni
Date e orari: 16-20 agosto, 22-26 agosto, 8.35-11.15
Responsabile: Elisa Nolli, Associazione mise
Luogo attività: Scuole Medie Acquarossa, Via alle Scuole 10, 6716 Acquarossa
Partecipanti: 10-20 persone
Costo: da fr. 120.- a fr. 130.-
Contatti: 079 338 08 29
corsimise@gmail.com
mise.rounder.ch

Corsi estivi - Associazione Mise

L'associazione mise propone due settimane di corsi estivi che mirano a consolidare le basi scolastiche ricevute durante l'anno e a conoscere alcuni nuovi concetti per l'anno successivo, apprendendo possibili strategie e metodi di studio. I corsi sono suddivisi in base alla classe che verrà frequentata (I-IV Scuola Media, I-II Scuola Media Superiore), e sono: tedesco, matematica, scienze e inglese. I corsi sono proposti anche a Bellinzona, Lugano e Acquarossa.
Età: 10-18 anni
Date e orari: 16-20 agosto, 22-26 agosto, 9.00-11.40
Responsabile: Anna Borella, Associazione mise
Luogo attività: Scuole Medie Ambrì, Via alle Scuole 2, 6775 Ambrì
Partecipanti: 10-20 persone
Costo: da fr. 120.- a fr. 130.-
Contatti: 079 338 08 29
corsimise@gmail.com
mise.rounder.ch

BancaStato Mundial Camp

Settimane da campione all'insegna del calcio e del divertimento! Con allenatori professionisti e personaggi dello sport vivrai un'esperienza fantastica, stringerai nuove amicizie e aiuterai altri bambini! BancaStato Mundial Camp è aperto a tutti dai 6 ai 14 anni. Ti aspettiamo per alzare al cielo le coppe più prestigiose del calcio mondiale! Michael Casanova "Bella Gianda" verrà a farci visita con regali per tutti i partecipanti. Inclusi nella quota i pranzi e la giornata allo Splash&SPA.
Età: 6-14 anni
Date e orari: 18-22 luglio, 8.30-17.00
Responsabile: Gianluca Dormiente, BancaStato Mundial Camp - TAG Sport
Luoghi attività: Campo di calcio di Faido
Partecipanti: 30-60 persone
Costo: fr. 310.- (fr. 240.- per settimane aggiuntive)
Contatti: 044 586 00 61
info@mundialcamp.com
www.mundialcamp.com

BELLINZONESE E RIVIERA

BancaStato Mundial Camp

Settimane da campione all'insegna del calcio e del divertimento! Con allenatori professionisti e personaggi dello sport vivrai un'esperienza fantastica, stringerai nuove amicizie e aiuterai altri bambini! BancaStato Mundial Camp è aperto a tutti dai 6 ai 14 anni. Ti aspettiamo per alzare al cielo le coppe più prestigiose del calcio mondiale! Michael Casanova "Bella Gianda" verrà a farci visita con regali per tutti i partecipanti. Inclusi nella quota i pranzi e la giornata allo Splash&SPA.
Età: 6-14 anni
Date e orari: 27 giugno-1 luglio, 4-8 luglio, 8.30-17.00
Responsabile: Gianluca Dormiente, BancaStato Mundial Camp - TAG Sport
Luoghi attività: Campi di calcio di Gorduno e di Lodrino
Partecipanti: 30-60 persone
Costo: fr. 310.- (fr. 240.- per settimane aggiuntive)
Contatti: 044 586 00 61
info@mundialcamp.com
www.mundialcamp.com

Corsi estivi - Associazione Mise

L'associazione mise propone due settimane di corsi estivi che mirano a consolidare le basi scolastiche ricevute durante l'anno e a conoscere alcuni nuovi concetti per l'anno successivo, apprendendo possibili strategie e metodi di studio. I corsi sono suddivisi in base alla classe che verrà frequentata (I-IV Scuola Media, I-II Scuola Media Superiore), e sono: tedesco, matematica, scienze e inglese. I corsi sono proposti anche a Lugano, Ambrì e Acquarossa.
Età: 10-18 anni
Date e orari: 16-20 agosto, 22-26 agosto, 8.15-15.30
Responsabile: Anna Borella, Associazione Mise
Luogo attività: Scuola Cantonale di Commercio, Viale Stefano Franscini 32, 6500 Bellinzona
Partecipanti: 10-20 persone
Costo: da fr. 100.- a fr. 220.-
Contatti: 079 338 08 29
corsimise@gmail.com
mise.rounder.ch

Colonia estiva diurna Spazio Aperto

La colonia propone varie attività divertenti: giochi all'aperto, lavoretti manuali in sede, gite nel Cantone, giornate in piscina, sport e visite culturali. I pranzi e le merende sono preparati dai cuochi del Centro Spazio Aperto (sempre inclusi). La durata è di rispettivamente 10 giorni a luglio e 9 giorni ad agosto (due settimane, lunedì-venerdì), ma è possibile iscriversi anche solo per una settimana. Nuove amicizie e tanta allegria vi aspettano!
Età: 6-12 anni
Date e orari: 18-29 luglio, 2-12 agosto, 8.30-17.00
Responsabile: Tiziana Ferrari, Associazione Spazio Aperto
Luogo attività: Centro Spazio Aperto, Via Gerretta 9a, 6500 Bellinzona
Partecipanti: 15-25 persone
Costo: da fr. 300.- a fr. 350.- (18-29 luglio, per domiciliati e non domiciliati), da fr. 290.- a fr. 340.- (2-12 agosto, per domiciliati e non domiciliati), sconto fratelli
Contatti: 091 826 47 76
info@spazioaperto.ch, www.spazioaperto.ch

Lingue e Sport Kids – Lodrino

I corsi durano una settimana dal lunedì al venerdì dalle 8.30 alle 17.30. È possibile iscriversi ad una o più settimane. Il pranzo è al sacco. Il mattino sono previsti momenti scolastici con francese e altre materie, il pomeriggio escursioni, attività culturali e tanti sport. Una settimana ricca di proposte, nella quale stringere nuove amicizie e ripassare quanto si è appreso a scuola.
I ragazzi sono sempre seguiti da docenti formati o in formazione e da monitori con brevetto Gioventù e Sport.
Età: 6-11 anni
Date e orari: 18-22 luglio, 25-29 luglio, 8.30-17.30
Responsabile: Sibylle Mazzoni, Lingue e Sport
Luogo attività: Scuole elementari Lodrino, Via delle Scuole 3, 6527 Lodrino
Partecipanti: 20-80 persone
Iscrizioni: entro il 30 aprile
Costo: fr. 130.- (diversi comuni ticinesi forniscono un sussidio, info sul sito)
Contatti: 091 814 58 58
corsi@linguesport.ch, www.linguesport.ch

Lingue e Sport Kids – Giubiasco

I corsi durano una settimana dal lunedì al venerdì dalle 8.30 alle 17.30. È possibile iscriversi ad una o più settimane. Il pranzo è al sacco. Il mattino sono previsti momenti scolastici con francese e altre materie, il pomeriggio escursioni, attività culturali e tanti sport. Una settimana ricca di proposte, nella quale stringere nuove amicizie e ripassare quanto si è appreso a scuola.
I ragazzi sono sempre seguiti da docenti formati o in formazione e da monitori con brevetto Gioventù e Sport.
Età: 6-11 anni
Date e orari: 4-8 luglio, 11-15 luglio, 18-22 luglio, 8.30-17.30
Responsabile: Melissa Scalvedi, Lingue e Sport
Luogo attività: Scuole elementari Palasio, 6512 Giubiasco
Partecipanti: 20-80 persone
Iscrizioni: entro il 30 aprile
Costo: fr. 130.- (diversi comuni ticinesi forniscono un sussidio, info sul sito)
Contatti: 091 814 58 58
corsi@linguesport.ch, www.linguesport.ch

Lingue e Sport Kids – Biasca

I corsi durano una settimana dal lunedì al venerdì dalle 8.30 alle 17.30. È possibile iscriversi ad una o più settimane. Il pranzo è al sacco. Il mattino sono previsti momenti scolastici con francese e altre materie, il pomeriggio escursioni, attività culturali e tanti sport. Una settimana ricca di proposte, nella quale stringere nuove amicizie e ripassare quanto si è appreso a scuola.
I ragazzi sono sempre seguiti da docenti formati o in formazione e da monitori con brevetto Gioventù e Sport.
Età: 6-11 anni
Date e orari: 4-8 luglio, 11-15 luglio, 8.30-17.30
Responsabili: Elisa Madrigali e Veronica Genini, Lingue e Sport
Luogo attività: Scuole elementari Biasca, Via San Gottardo 30, 6710 Biasca
Partecipanti: 20-80 persone
Iscrizioni: entro il 30 aprile
Costo: fr. 130.- (diversi comuni ticinesi forniscono un sussidio, info sul sito)
Contatti: 091 814 58 58
corsi@linguesport.ch, www.linguesport.ch

Lingue e Sport Kids – Bellinzona

I corsi durano una settimana dal lunedì al venerdì dalle 8.30 alle 17.30. È possibile iscriversi ad una o più settimane. Il pranzo è al sacco. Il mattino sono previsti momenti scolastici con francese e altre materie, il pomeriggio escursioni, attività culturali e tanti sport. Una settimana ricca di proposte, nella quale stringere nuove amicizie e ripassare quanto si è appreso a scuola.
I ragazzi sono sempre seguiti da docenti formati o in formazione e da monitori con brevetto Gioventù e Sport.
Età: 6-11 anni
Date e orari: 4-8 luglio, 11-15 luglio, 18-22 luglio, 25-29 luglio, 8.30-17.30
Responsabile: Ersin Altin, Lingue e Sport
Luogo attività: Scuole Nord, Via Guisan 7a, 6500 Bellinzona
Partecipanti: 20-120 persone
Iscrizioni: entro il 30 aprile
Costo: fr. 130.- (diversi comuni ticinesi forniscono un sussidio, info sul sito)
Contatti: 091 814 58 58
corsi@linguesport.ch, www.linguesport.ch

Lingue e Sport Bimbi – Biasca

Corso rivolto ai bambini che frequentano la Scuola dell'infanzia e hanno già compiuto 5 anni ad inizio corso. L'iniziativa offre un attrattivo mix di attività ludiche, pedagogiche, di movimento e tanto altro, finalizzate alla socializzazione e a una sana educazione. Le attività sono gestite da docenti SI con professionalità e in tutta sicurezza. Si svolgono principalmente attività all'aria aperta con escursioni nella natura, giochi d'acqua, attività creative, con la musica e tanto altro. Possibilità di frequenza parziale.
Età: 5-6 anni
Date e orari: 4-8 luglio, 11-15 luglio, 8.30-17.00
Responsabile: Joël Rossetti
Luogo attività: Scuola dell'infanzia Sud, 6710 Biasca
Partecipanti: 20-45 persone
Iscrizioni: entro il 30 aprile
Costo: fr. 130.- (fr. 90.- per tre giorni)
Contatti: 091 814 58 58
corsi@linguesport.ch, www.linguesport.ch

Lingue e Sport Bimbi – Bellinzona

Corso rivolto ai bambini che frequentano la Scuola dell'infanzia e hanno già compiuto 5 anni ad inizio corso. L'iniziativa offre un attrattivo mix di attività ludiche, pedagogiche, di movimento e tanto altro, finalizzate alla socializzazione e a una sana educazione. Le attività sono gestite da docenti SI con professionalità e in tutta sicurezza. Si svolgono principalmente attività all'aria aperta con escursioni nella natura, giochi d'acqua, attività creative, con la musica e tanto altro. Possibilità di frequenza parziale.
Età: 5-6 anni
Date e orari: 4-8 luglio, 11-15 luglio, 18-22 luglio, 25-29 luglio, 8.30-17.00
Responsabile: Joël Rossetti, Lingue e Sport
Luogo attività: Scuola dell'Infanzia Nord, 6500 Bellinzona
Partecipanti: 20-45 persone
Iscrizioni: entro il 30 aprile
Costo: fr. 130.- (fr. 90.- per tre giorni)
Contatti: 091 814 58 58
corsi@linguesport.ch, www.linguesport.ch

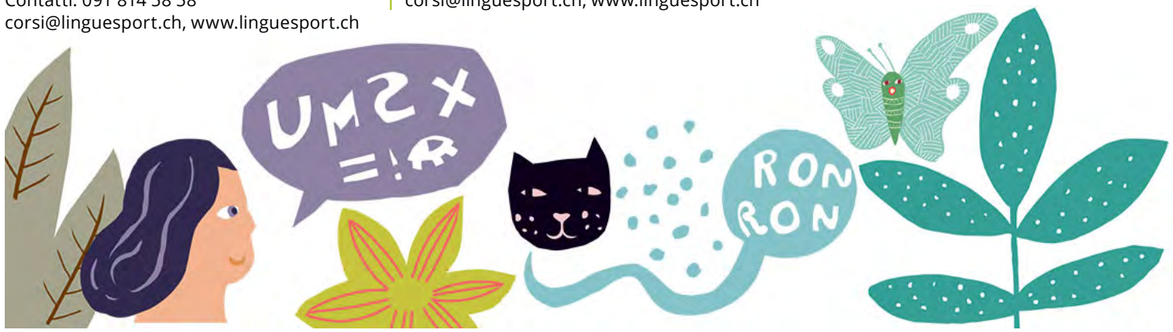

Bosco Magico 1 e Bosco Magico 2

La colonia diurna Bosco Magico è dedicata ai bambini e alle bambine di età compresa tra i 4 e i 7 anni, il gruppo ospita partecipanti con disabilità e senza disabilità. Da lunedì 4 luglio a venerdì 8 luglio si terrà la colonia Bosco Magico 1, mentre da lunedì 11 luglio a venerdì 18 luglio la colonia Bosco Magico 2. Le attività proposte permetteranno ai partecipanti di divertirsi, di accrescere le proprie esperienze e di trascorrere delle allegre giornate estive.
Età: 4-7 anni
Date e orari: 4-8 luglio, 11-15 luglio
Responsabile: Flora Amalia Franciolli, Associazione atgabbes
Luogo attività: Scuola dell'Infanzia Biasca, Via Nadro 1, 6710 Biasca
Partecipanti: 10-24 persone
Iscrizioni: entro il 6 maggio
Costo: fr. 70.- (fr. 50.- per soci)
Contatti: 091 972 88 78
flora.franciolli@atgabbes.ch
www.atgabbes.ch

Corsi di circo

Ti piacerebbe diventare un artista di circo? Allora iscriviti al nostro campo estivo in cui respirai l'aria di circo per una settimana e ti allenerai come un vero proprio artista. Anche se hai già frequentato in passato un corso simile, sicuramente troverai nuove cose da imparare. Il campo si concluderà con uno spettacolo circense a cui potrai invitare i tuoi parenti e amici. Le discipline insegnate sono: acrobazia al suolo, trapezio e tessuto aerei, equilibrismo e giocoleria.
Età: 6-16 anni
Date e orari: 20-24 giugno (6-10 anni), 27 giugno-1 luglio (9-16 anni), 15-19 agosto (6-14 anni), 9.00-16.00
Responsabile: Anna Manz
Luogo attività: SFG Bellinzona, Viale Giuseppe Motta 1, 6500 Bellinzona
Partecipanti: 8-18 persone
Iscrizioni: entro il 30 maggio, il 13 giugno e il 1 agosto
Costo: da fr. 320.- a fr. 360.- (fr. 40.- sconto fratelli)
Contatti: 076 695 68 88
annamanz@bluewin.ch

Colonia estiva diurna al Camalù "Giro del mondo in 50 giorni!"

Il Centro Camalù propone dal 2016 attività extrascolastiche ai bambini di tutto il Ticino. Quest'anno al Camalù partiremo per un giro del mondo in 50 giorni! Ogni settimana andremo alla scoperta di una nazione differente attraverso attività creative di tecniche e artigianato autoctoni, giochi e storie del luogo, musica di ogni tradizione, un laboratorio di cucina del posto, una giornata in piscina e una in gita! Pronti all'avventura? Trovate più informazioni sul nostro sito web.
Età: 3-14 anni
Date e orari: 20 giugno-25 agosto, 7.00-19.00
Responsabile: Nadia Notari Giron Arce, Associazione Art'è bambini
Luogo attività: Centro extrascolastico, Via Franco Zorzi 15, 6512 Giubiasco
Partecipanti: 5-45 persone
Iscrizioni: entro il 17 giugno
Costo: da fr. 17.- a fr. 42.- al giorno (retta in base al reddito e agli sconti di cui la famiglia beneficia)
Contatti: 091 840 20 24
centro.camalu@gmail.com
www.artebambini.ch

"Giro del mondo in 50 giorni!" al Centro extrascolastico Camaluonte

Come al Camalù, anche al Camaluonte faremo un giro del mondo in 50 giorni, tutto particolare: a forma di spirale! Siamo partiti dalla Grecia a carnevale, passati dall'Egitto a Pasqua e ora ci avventureremo in Iran, Romania, Spagna, Senegal, Madagascar, India, Mongolia, Norvegia e finiremo in Irlanda! Ogni settimana andremo alla scoperta di una nazione differente con attività appositamente create per esplorare insieme, divertendoci, la cultura di ogni paese scelto!
Età: 3-14 anni
Date e orari: 20 giugno-25 agosto, 7.00-19.00
Responsabile: Nadia Notari Giron Arce, Associazione Art'è bambini
Luogo attività: Centro extrascolastico Camaluonte, Viale 1814 nr. 8, 6512 Giubiasco
Partecipanti: 5-30 persone
Iscrizioni: entro il 17 giugno
Costo: da fr. 17.- a fr. 42.- al giorno (retta in base al reddito e agli sconti di cui la famiglia beneficia)
Contatti: 091 220 35 96
centro.camaluonte@gmail.com
www.artebambini.ch

LOCARNESE E VALLEMAGGIA

Estate Mira Brissago

Struttura di appoggio alle famiglie dove i bambini possono vivere momenti distensivi e ricevere al tempo stesso un adeguato supporto educativo durante le fasce di orario extrascolastico e durante tutte le vacanze scolastiche.
Età: 4-12 anni
Date e orari: 20 giugno-26 agosto, 7.00-19.00
Responsabile: Rosa Ennas, Fondazione Zerosedici
Luogo attività: Centro extrascolastico Mira, Via al Lago 4, 6614 Brissago
Partecipanti: 5-30 persone
Iscrizioni: entro il 27 maggio
Costo: fr. 70.-
Contatti: 091 743 44 66
info@zerosedici.ch
www.zerosedici.ch

Estate Mira Muralto

Struttura di appoggio alle famiglie dove i bambini possono vivere momenti distensivi e ricevere al tempo stesso un adeguato supporto educativo durante le fasce di orario extrascolastico e durante tutte le vacanze scolastiche.
Età: 4-12 anni
Date e orari: 20 giugno-26 agosto, 7.00-19.00
Responsabile: Natalie Ardenghi, Fondazione Zerosedici
Luogo attività: Centro extrascolastico Mira, Via Municipio 2, 6600 Muralto
Partecipanti: 5-30 persone
Iscrizioni: entro il 27 maggio
Costo: fr. 70.-
Contatti: 091 743 44 66
info@zerosedici.ch
www.zerosedici.ch

ASIG – Colonia Diurna Girasole

Atelier e laboratori a tema, passeggiate, socialità e divertimento. Giornate in buona compagnia e allegria. Entrata e uscita flessibili (7.30-9.15/16.00-17.30). Tutti i bambini sono i benvenuti!
Età: 5-12 anni
Date e orari: 8-12 agosto, 15-19 agosto 7.30-17.30
Responsabili: Alice Losa e Cornelia Kuhn, ASIG - Associazione Infanzia e Gioventù
Luogo attività: Via Morettina, 6600 Locarno
Partecipanti: 8-15 persone
Iscrizioni: entro il 18 luglio
Costo: fr. 290.- (previsti sconti e sussidi)
Contatti: 091 752 29 60
associazioneinfanziaegioventu@hotmail.com

Settimana Culturale di Kung Fu Shaolin

Per la prima volta quest'anno la nostra scuola offre la possibilità a tutti gli appassionati e curiosi di prendere parte nel Locarnese a una delle nostre settimane all'insegna del kung fu e della cultura cinese. Studieremo il Kung Fu tradizionale dei monaci Shaolin, praticheremo acrobatica e tecniche di movimento, impareremo un po' di calligrafia cinese, degusteremo tè e faremo molte altre attività a tema, sia in sede che all'aperto.
Età: 6-15 anni
Date e orari: 27 giugno-1 luglio, 9.30-16.00
Responsabile: Cosimo Wolf Arnese, Shaolin NanYuan KungFu Ticino
Luogo attività: Spazio LOCLOC, Via Valle Maggia 11, 6600 Locarno
Partecipanti: 5-15 persone
Iscrizioni: entro il 6 giugno
Costo: da fr. 300.- a fr. 350.- (sconto fratelli e più settimane)
Contatti: 079 919 94 42
shaolinkungfuticino@bluewin.ch
www.shaolinticino.wordpress.com

Lingue e Sport Kids - Losone

I corsi durano una settimana dal lunedì al venerdì dalle 8.30 alle 17.30. È possibile iscriversi ad una o più settimane. Il pranzo è al sacco. Il mattino sono previsti momenti scolastici con francese e altre materie, il pomeriggio escursioni, attività culturali e tanti sport. Una settimana ricca di proposte, nella quale stringere nuove amicizie e ripassare quanto si è appreso a scuola.
I ragazzi sono sempre seguiti da docenti formati o in formazione e da monitori con brevetto Gioventù e Sport.
Età: 6-11 anni
Date e orari: 11-15 luglio, 18-22 luglio, 25-29 luglio, 8.30-17.30
Responsabili: Eva Pedrazzini e Isa Darani, Lingue e Sport
Luogo attività: Scuole elementari Losone, Via Papogna 10, 6616 Losone
Partecipanti: 20-70 persone
Iscrizioni: entro il 30 aprile
Costo: fr. 130.- (diversi comuni ticinesi forniscono un sussidio, info sul sito)
Contatti: 091 814 58 58
corsi@linguesport.ch
www.linguesport.ch

Lingue e Sport Kids - Gordola

I corsi durano una settimana dal lunedì al venerdì dalle 8.30 alle 17.30. È possibile iscriversi ad una o più settimane. Il pranzo è al sacco. Il mattino sono previsti momenti scolastici con francese e altre materie, il pomeriggio escursioni, attività culturali e tanti sport. Una settimana ricca di proposte, nella quale stringere nuove amicizie e ripassare quanto si è appreso a scuola.
I ragazzi sono sempre seguiti da docenti formati o in formazione e da monitori con brevetto Gioventù e Sport.
Età: 6-11 anni
Date e orari: 27 giugno-1 luglio, 4-8 luglio, 11-15 luglio, 8.30-17.30
Responsabile: Omar Conti, Lingue e Sport
Luogo attività: Scuole medie Gordola, Via Tratto di Fondo 2, 6596 Gordola
Partecipanti: 20-80 persone
Iscrizioni: entro il 30 aprile
Costo: fr. 130.- (diversi comuni ticinesi forniscono un sussidio, info sul sito)
Contatti: 091 814 58 58
corsi@linguesport.ch
www.linguesport.ch

Summer Camp 2022

Dopo il successo della scorsa estate torna l'evento: il Summer Camp. L'obiettivo principale del Summer Camp è far vivere un'esperienza indimenticabile ai ragazzi/e della Vallemaggia tra i 11 e 16 anni, tramite attività educative, creative e sportive.
Età: 11-17 anni
Date e orari: 4-8 luglio, 8-11 agosto, 9.00-16.30
Responsabile: Joshi Pina, Pro Juventute
Luogo attività: Centro Giovani E20, Via Val Rovana 4, 6675 Cevio
Partecipanti: 10-15 persone
Iscrizioni: entro il 20 giugno
Costo: fr. 130.-
Contatti: 079 245 84 25
joshi.pina@projuventute.ch

Corsi di circo

Ti piacerebbe diventare un artista di circo? Allora iscriviti al nostro campo estivo in cui respirai l'aria di circo per una settimana e ti allenerai come un vero proprio artista. Anche se hai già frequentato in passato un corso simile, sicuramente troverai nuove cose da imparare. Il campo concluderà con uno spettacolo circense a cui potrai invitare i tuoi parenti e amici. Le discipline insegnate sono: acrobazia al suolo, trapezio e tessuto aerei, equilibrismo e giocoleria.
Età: 6-16 anni
Date e orari: 4-8 luglio (6-10 anni), 11-15 luglio (9-16 anni), 9.00-16.00
Responsabile: Anna Manz
Luogo attività: La Fabbrica, Via Locarno 43, 6616 Losone
Partecipanti: 8-16 persone
Iscrizioni: entro il 20 giugno e il 27 giugno
Costo: da fr. 320.- a fr. 360.- (fr. 40.- sconto fratelli)
Contatti: 076 695 68 88
annamanz@bluewin.ch

Colonia diurna Il Ciliegio

Colonia diurna per bambini in età Scuola dell'Infanzia che hanno già frequentano il primo anno di SI. Organizziamo varie attività e due uscite alla settimana, con personale qualificato.
Età: 4-6 anni
Date e orari: 27 giugno-26 agosto, 7.00-18.00
Responsabili: Miranda Crivelli e Natasha Quinones, Associazione Ai Saleggi
Luogo attività: Scuola dell'Infanzia, Via Saleggi 5, 6616 Losone
Partecipanti: massimo 18 persone
Iscrizioni: entro il 15 maggio
Costo: da fr. 43.- a fr. 50.- (più fr. 50.- di tassa di iscrizione)
Contatti: 091 785 79 24, 079 470 27 19
coloniadiurnailciliegio@bluewin.ch
www.asilonidoilciliegio.ch/colonia_diurna

LUGANESE

Lingue e Sport Kids - Melano-Maroggia

I corsi durano una settimana dal lunedì al venerdì dalle 8.30 alle 17.30. È possibile iscriversi ad una o più settimane. Il pranzo è al sacco. Il mattino sono previsti momenti scolastici con francese e altre materie, il pomeriggio escursioni, attività culturali e tanti sport. Una settimana ricca di proposte, nella quale stringere nuove amicizie e ripassare quanto si è appreso a scuola.
I ragazzi sono sempre seguiti da docenti formati o in formazione e da monitori con brevetto Gioventù e Sport.
Età: 6-11 anni
Date e orari: 4-8 luglio, 11-15 luglio, 18-22 luglio, 25-29 luglio, 8.30-17.30
Responsabile: Giorgia Alberio, Lingue e Sport
Luogo attività: Scuole elementari Melano, Via delle Scuole 15, 6818 Melano
Partecipanti: 20-60 persone
Iscrizioni: entro il 30 aprile
Costo: fr. 130.- (diversi comuni ticinesi forniscono un sussidio, info sul sito)
Contatti: 091 814 58 58
corsi@linguesport.ch, www.linguesport.ch

Lingue e Sport Kids - Comano

I corsi durano una settimana dal lunedì al venerdì dalle 8.30 alle 17.30. È possibile iscriversi ad una o più settimane. Il pranzo è al sacco. Il mattino sono previsti momenti scolastici con francese e altre materie, il pomeriggio escursioni, attività culturali e tanti sport. Una settimana ricca di proposte, nella quale stringere nuove amicizie e ripassare quanto si è appreso a scuola.
I ragazzi sono sempre seguiti da docenti formati o in formazione e da monitori con brevetto Gioventù e Sport.
Età: 6-11 anni
Date e orari: 4-8 luglio, 11-15 luglio, 18-22 luglio, 25-29 luglio, 8.30-17.30
Responsabili: Marco Maggi e Sabrina Chiesa, Lingue e Sport
Luogo attività: Scuole elementari Comano, Via Preluna 25, 6949 Comano
Partecipanti: 20-65 persone
Iscrizioni: entro il 30 aprile
Costo: fr. 130.- (diversi comuni ticinesi forniscono un sussidio, info sul sito)
Contatti: 091 814 58 58
corsi@linguesport.ch
www.linguesport.ch

Lingue e Sport Kids - Cadro

I corsi durano una settimana dal lunedì al venerdì dalle 8.30 alle 17.30. È possibile iscriversi ad una o più settimane. Il pranzo è al sacco. Il mattino sono previsti momenti scolastici con francese e altre materie, il pomeriggio escursioni, attività culturali e tanti sport. Una settimana ricca di proposte, nella quale stringere nuove amicizie e ripassare quanto si è appreso a scuola.
I ragazzi sono sempre seguiti da docenti formati o in formazione e da monitori con brevetto Gioventù e Sport.
Età: 6-11 anni
Date e orari: 4-8 luglio, 11-15 luglio, 18-22 luglio, 25-29 luglio, 8.30-17.30
Responsabili: Sarah Agostini e Liliana Bortolin, Lingue e Sport
Luogo attività: Scuola elementare Cadro, Via Centro Scolastico, 6965 Cadro
Partecipanti: 20-60 persone
Iscrizioni: entro il 30 aprile
Costo: fr. 130.- (diversi comuni ticinesi forniscono un sussidio, info sul sito)
Contatti: 091 814 58 58
corsi@linguesport.ch, www.linguesport.ch

Lingue e Sport Kids - Taverne

I corsi durano una settimana dal lunedì al venerdì dalle 8.30 alle 17.30. È possibile iscriversi ad una o più settimane. Il pranzo è al sacco. Il mattino sono previsti momenti scolastici con francese e altre materie, il pomeriggio escursioni, attività culturali e tanti sport. Una settimana ricca di proposte, nella quale stringere nuove amicizie e ripassare quanto si è appreso a scuola.
I ragazzi sono sempre seguiti da docenti formati o in formazione e da monitori con brevetto Gioventù e Sport.
Età: 6-11 anni
Date e orari: 4-8 luglio, 11-15 luglio, 18-22 luglio, 25-29 luglio, 8.30-17.30
Responsabili: Alessia Simao, Laura Knecht, Simonne Casey e Thierry Widmer, Lingue e sport
Luogo attività: Scuole elementari Taverne, Via Tavernese, 6807 Taverne
Partecipanti: 20-80 persone
Iscrizioni: entro il 30 aprile
Costo: fr. 130.- (diversi comuni ticinesi forniscono un sussidio, info sul sito)
Contatti: 091 814 58 58
corsi@linguesport.ch
www.linguesport.ch

Lingue e Sport Kids - Sessa

I corsi durano una settimana dal lunedì al venerdì dalle 8.30 alle 17.30. È possibile iscriversi ad una o più settimane. Il pranzo è al sacco. Il mattino sono previsti momenti scolastici con francese e altre materie, il pomeriggio escursioni, attività culturali e tanti sport. Una settimana ricca di proposte, nella quale stringere nuove amicizie e ripassare quanto si è appreso a scuola.
I ragazzi sono sempre seguiti da docenti formati o in formazione e da monitori con brevetto Gioventù e Sport.
Età: 6-11 anni
Date e orari: 27 giugno-1 luglio, 4-8 luglio, 8.30-17.30
Responsabile: Laura Caravati, Lingue e Sport
Luogo attività: Scuole elementari Sessa, 6997 Sessa
Partecipanti: 20-80 persone
Iscrizioni: entro il 30 aprile
Costo: fr. 130.- (diversi comuni ticinesi forniscono un sussidio, info sul sito)
Contatti: 091 814 58 58
corsi@linguesport.ch, www.linguesport.ch

Lingue e Sport Kids - Ponte Capriasca

I corsi durano una settimana dal lunedì al venerdì dalle 8.30 alle 17.30. È possibile iscriversi ad una o più settimane. Il pranzo è al sacco. Il mattino sono previsti momenti scolastici con francese e altre materie, il pomeriggio escursioni, attività culturali e tanti sport. Una settimana ricca di proposte, nella quale stringere nuove amicizie e ripassare quanto si è appreso a scuola.
I ragazzi sono sempre seguiti da docenti formati o in formazione e da monitori con brevetto Gioventù e Sport.
Età: 6-11 anni
Date e orari: 4-8 luglio, 11-15 luglio, 18-22 luglio, 25-29 luglio, 8.30-17.30
Responsabili: Patrick Milesi e Sofia Bertoli, Lingue e Sport
Luogo attività: Scuole elementari, Via alle Scuole 19, 6946 Ponte Capriasca
Partecipanti: 20-80 persone
Iscrizioni: entro il 30 aprile
Costo: fr. 130.- (diversi comuni ticinesi forniscono un sussidio, info sul sito)
Contatti: 091 814 58 58
corsi@linguesport.ch, www.linguesport.ch

Corsi estivi – Associazione Mise

L''associazione mise propone due settimane di corsi estivi che mirano a consolidare le basi scolastiche ricevute durante l'anno e a conoscere alcuni nuovi concetti per l'anno successivo, apprendendo possibili strategie e metodi di studio. I corsi sono suddivisi in base alla classe che verrà frequentata (I-IV Scuola Media; I-II Scuola Media Superiore), e sono: tedesco, matematica, scienze e inglese. I corsi sono proposti anche a Bellinzona, Ambrì e Acquarossa.
Età: 10-18 anni
Date e orari: 16-20 agosto, 22-26 agosto, 8.00-16.30
Responsabile: Arianna Ostini, Associazione Mise
Luogo attività: Istituto di Studi Filosofici, Università della Svizzera italiana, 6900 Lugano
Partecipanti: 10-20 persone
Costo: da fr. 100.- a fr. 220.-
Contatti: 079 338 08 29
corsimise@gmail.com
mise.rounder.ch

Summer Camp 2022

Summer Camp è un laboratorio pedagogico dedicato agli studenti ticinesi. Attraverso diversi workshop linguistici e scientifici i ragazzi da 8 a 18 anni seguiranno un programma di attività divertenti e personalizzati. Durante il Camp verranno trattate le seguenti materie: materie linguistiche (tedesco, inglese e francese), laboratorio di scrittura e grammatica italiana, materie scientifiche (matematica, chimica e fisica), preparazione al passaggio da livello base (B) ad avanzato (A).
Età: 8-18 anni
Date e orari: 20 giugno-26 agosto (lunedì-venerdì), 14.00-18.00
Responsabile: Arianna Verga, Clinical Pedagogy International
Luogo attività: Via ai Strecc 22, 6805 Mezzovico-Vira
Partecipanti: 4-10 persone
Iscrizioni: entro il 10 giugno
Costo: fr. 50.- (previsti sconti)
Contatti: 078 955 93 03
info@clinicalpedagogy.ch
www.clinicalpedagogy.ch

Minipin

La colonia diurna Minipin è dedicata alle bambine e ai bambini di età compresa fra i 2 e i 5 anni, il gruppo ospita partecipanti con disabilità e senza disabilità. La colonia si svolgerà la mattina e saranno proposte attività diversificate al fine di permettere ai partecipanti di vivere un'esperienza arricchente. Giochi, divertimento e sorprese caratterizzeranno la settimana Minipin!
Età: 2-5 anni
Date e orari: 18-22 luglio
Responsabile: Flora Amalia Franciolli, Associazione atgabbes
Luogo attività: 6900 Lugano
Partecipanti: 6-12 persone
Iscrizioni: entro il 6 maggio
Costo: fr. 50.-
Contatti: 091 972 88 78
flora.franciolli@atgabbes.ch
www.atgabbes.ch

Campus estivo Centro Insieme

Il Campus estivo del Centro Insieme di Croce Rossa sezione Sottoceneri propone una ricca programmazione di attività ludico-creative e ricreative, culturali, sportive, di gite e visite sul territorio dal lunedì al venerdì per la durata di due settimane.
Età: 6-11 anni
Date e orari: 20 giugno-1 luglio, 4-15 luglio, 9.30-17.00
Responsabile: Grazia Calanoce, Croce Rossa
Luogo attività: Sede della Croce Rossa sezione Sottoceneri, Via alla Campagna 9, 6904 Lugano
Partecipanti: 10-18 persone
Iscrizioni: entro il 31 maggio
Costo: fr. 50.- (per due settimane)
Contatti: 091 973 23 42
centroinsieme@crocerossaticino.ch
www.crocerossaticino.ch

Giardino Incantato

La colonia diurna Giardino Incantato è dedicata alle bambine e ai bambini di età compresa tra i 4 e i 7 anni, il gruppo ospita partecipanti con disabilità e senza disabilità. Nel corso della settimana saranno organizzate diverse attività, verranno proposti numerosi giochi e non mancherà sicuramente il divertimento!
Età: 4-7 anni
Date e orari: 4-8 luglio
Responsabile: Flora Amalia Franciolli, Associazione atgabbes
Luogo attività: Casa Battaglini, Cagiallo, 6950 Tesserete
Partecipanti: 6-12 persone
Iscrizioni: entro il 6 maggio
Costo: fr. 70.- (fr. 50.- per soci)
Contatti: 091 972 88 78
flora.franciolli@atgabbes.ch
www.atgabbes.ch

Swiss Summer Camp 2022

Arriva alla sesta edizione il Summer camp più divertente del Canton Ticino: al mattino sport acquatici nel bellissimo lido di Bissone, nel pomeriggio attività entusiasmanti come i Go Kart, le Minimoto, la realtà virtuale! Poi lasergame, escape room e giocoleria, scivoli e tiro con l'arco. Insomma, in tre settimane tutto quello che serve per fare amicizia e attività all'aria aperta!
Età: 7-14 anni
Date e orari: 27 giugno-1 luglio, 4-8 luglio, 11-15 luglio, 9.00-17.30
Responsabile: Francesco Caprani, Società Pallanuoto Bissone
Luogo attività: Lido di Bissone, Piazza Francesco Borromini 1, 6816 Bissone
Partecipanti: 10-25 persone
Iscrizioni: entro il 22 giugno
Costo: da fr. 350.- a fr. 380.- (sconti fratelli e più settimane)
Contatti: 076 607 41 88
swisscamp@spbissone.ch
www.larry1980.wixsite.com/swisssummercamp

Settimana Culturale di Kung Fu Shaolin

Anche quest'anno la nostra scuola offre la possibilità a tutti gli appassionati e curiosi di prendere parte a una delle nostre settimane all'insegna del kung fu e della cultura cinese. Studieremo il Kung Fu tradizionale dei monaci Shaolin (stili degli animali a giugno ed armi tradizionali ad agosto), praticheremo acrobatica e tecniche di movimento, impareremo un po' di calligrafia cinese, degusteremo tè e faremo molte altre attività a tema sia in sede che all'aperto.
Età: 6-15 anni
Date e orari: 20-24 giugno, 22-26 agosto, 9.30-16.00
Responsabile: Cosimo Wolf Arnese, Shaolin NanYuan KungFu Ticino
Luogo attività: Centro Iacma, Via Sonvico 9, 6948 Porza
Partecipanti: 5-30 persone
Iscrizioni: entro il 6 giugno
Costo: da fr. 300.- a fr. 350.- (sconto fratelli e più settimane)
Contatti: 079 919 94 42
shaolinkungfuticino@bluewin.ch
www.shaolinticino.wordpress.com

ASA Summer Camp

Tornano anche questa estate gli ASA Summer Camp, giunti alla sesta edizione! Quest'anno tre settimane a Lugano e una settimana ad Agno, per la nostra colonia diurna multisport! Nuovi sport per l'edizione 2022, tra cui parkour, SUP e badminton, divertimento assicurato in campo e in piscina, gita didattica, pomeriggio educativo insieme agli amici di altre associazioni - come InSuperAbili Gruppo Sportivo e I Camaleonti - Olimpiadi dello Sport per tutte le famiglie, sani pranzi e merende.
Età: 5-14 anni
Date e orari: 27 giugno-1 luglio, 4-8 luglio, 11-15 luglio, 25-29 luglio, 8.30-17.00
Responsabile: Roberto Ghielmetti, All Sport Association
Luoghi attività: Centro Sportivo Cornaredo, 6900 Lugano e Centro Sportivo Daria Passera, 6982 Agno
Partecipanti: 20-55 persone
Costo: da fr. 220.- a fr. 290.-
Contatti: 077 925 54 28
info@allsportassociation.ch
asasummercamp.allsportassociation.ch

Centro extrascolastico Fogazzaro 1

Il Centro extrascolastico Fogazzaro 1 offre un servizio continuativo dalle 7.00 alle 19.00 per tutto il periodo estivo: da venerdì 17 giugno a venerdì 26 agosto (giorni festivi esclusi). È un luogo accogliente, sicuro e protetto dove lasciare i propri figli, un ambiente sereno e stimolante dove educatrici attente e motivate (sia di lingua italiana che di lingua inglese) intrattengono i bambini con uscite al parco, giornate in piscina, gite, corsi di arte e pittura, tennis e tanto altro.
Età: 3-15 anni
Date e orari: 17 giugno-26 agosto, 7.00-19.00
Responsabile: Floriana Tomaselli, Associazione Accoglienza Infanzia
Luogo attività: Centro extrascolastico Fogazzaro 1, Via Molinazzo 4a, 6900 Lugano
Partecipanti: 5-25 persone
Costo: da fr. 49.- a fr. 60.- a giornata
Contatti: 079 702 50 53
info@fogazzaro.ch

Centro extrascolastico Fogazzaro 2

Il Centro extrascolastico Fogazzaro 2 offre un servizio continuativo dalle 7.00 alle 19.00 per tutto il periodo estivo: da venerdì 17 giugno a venerdì 26 agosto (giorni festivi esclusi). È un luogo accogliente, sicuro e protetto dove lasciare i propri figli, un ambiente sereno e stimolante dove educatrici attente e motivate (sia di lingua italiana che di lingua inglese) intrattengono i bambini con uscite al parco, giornate in piscina, gite, corsi di arte e pittura, tennis e tanto altro.
Età: 3-6 anni
Date e orari: 17 giugno-26 agosto, 7.00-19.00
Responsabile: Emanuela Matta, Associazione Accoglienza Infanzia
Luogo attività: Centro extrascolastico Fogazzaro 2, Via Maggio 19, 6900 Lugano
Partecipanti: 5-25 persone
Costo: da fr. 49.- a fr. 60.- a giornata
Contatti: 079 702 50 53
info@fogazzaro.ch

Centro extrascolastico Fogazzaro 3

Il Centro extrascolastico Fogazzaro 3 offre un servizio continuativo dalle 7.00 alle 19.00 per tutto il periodo estivo: da venerdì 17 giugno a venerdì 26 agosto (giorni festivi esclusi). È un luogo accogliente, sicuro e protetto dove lasciare i propri figli, un ambiente sereno e stimolante dove educatrici attente e motivate (sia di lingua italiana che di lingua inglese) intrattengono i bambini con uscite al parco, giornate in piscina, gite, corsi di arte e pittura, tennis e tanto altro.
Età: 3-6 anni
Date e orari: 17 giugno-26 agosto, 7.00-19.00
Responsabile: Emanuela Matta, Associazione Accoglienza Infanzia
Luogo attività: Centro extrascolastico Fogazzaro 3, Via Maggio 21, 6900 Lugano
Partecipanti: 5-20 persone
Costo: da fr. 49.- a fr. 60.- a giornata
Contatti: 079 702 50 53
info@fogazzaro.ch

Campo estivo centro extrascolastico ABACO

Proposte laboratoriali che variano ogni 2/3 settimane spaziando tra motricità, creatività ed emozioni; gite fuori sede, alla ricerca di mostre e vita all'aperto tra parchi e bosco. Equipe altamente qualificata e specializzata nel Metodo Montessori, garantisce un approccio pedagogico di qualità. Una routine distesa, favorisce la socialità e la conoscenza tra i bambini; esperienze e attività ludiche e di svago che rispondono agli interessi e ai bisogni dei bambini in linea con la stagione estiva.
Età: 3-11 anni
Date e orari: 20 giugno-26 agosto, 7.00-19.00
Responsabile: Donatella Cardinale, Associazione ABACO
Luogo attività: Centro extrascolastico e scuola dell'infanzia Montessori ABACO, Via delle Aie 5, 6900 Lugano
Partecipanti: 6-25 persone
Costo: fr. 200.- (per settimana, mezza giornata), fr. 300.- (per settimana, giornata intera), previsti sconti
Contatti: 091 970 23 10, 079 559 31 92
maestreabaco@gmail.com
www.abacoasilonido.ch

BancaStato Mundial Camp

Settimane da campione all'insegna del calcio e del divertimento! Con allenatori professionisti e personaggi dello sport vivrai un'esperienza fantastica, stringerai nuove amicizie e aiuterai altri bambini! BancaStato Mundial Camp è aperto a tutti dai 6 ai 14 anni. Ti aspettiamo per alzare al cielo le coppe più prestigiose del calcio mondiale! Michael Casanova "Bella Gianda" verrà a farci visita con regali per tutti i partecipanti. Incluso nella quota i pranzi e la giornata allo Splash&SPA.
Età: 6-14 anni
Date e orari: 20-24 giugno, 27 giugno-1 luglio, 4-8 luglio, 11-15 luglio, 18-22 luglio, 15-19 agosto, 22-26 agosto, 8.30-17.00
Responsabile: Gianluca Dormiente, BancaStato Mundial Camp - TAG Sport
Luoghi attività: Campi di calcio di Cadempino, Tesserete, Rivera, Bioggio, Lugano
Partecipanti: 30-60 persone
Costo: fr. 310.- (fr. 240.- per settimane aggiuntive)
Contatti: 044 586 00 61
info@mundialcamp.com
www.mundialcamp.com

Campo estivo extrascolastico Eccolo Massagno

Il nostro servizio extrascolastico offre un interessante campo estivo che si articola in dieci settimane, ognuna delle quali prevede tre giorni di laboratorio, in base al tema della settimana che spazierà tra lingue, musica, movimento, lavori manuali, ecc. e due giorni dedicati ad uscite sul territorio e piscina.
Età: 3-11 anni
Date e orari: 20 giugno-26 agosto, 7.00-19.00
Responsabile: Katiuscia Appicciutoli, Associazione multispazio Eccolo Massagno
Luogo attività: Centro extrascolastico, Via Ceresio 2, 6900 Massagno
Partecipanti: massimo 28 persone
Iscrizioni: entro il 31 maggio
Costo: da fr. 180.- a fr. 280.- (più contributo per uscite)
Contatti: 091 966 31 43, 078 706 36 32
eccolo.extrascolastico@gmail.com
www.asiloeccolo.ch

Campo estivo extrascolastico Eccolo Breganzona

Il nostro servizio extrascolastico offre un interessante campo estivo che si articola in dieci settimane, ognuna delle quali prevede tre giorni di laboratorio, in base al tema della settimana che spazierà tra lingue, musica, movimento, lavori manuali, ecc. e due giorni dedicati ad uscite sul territorio e piscina.
Età: 3-11 anni
Date e orari: 20 giugno-26 agosto, 7.00-19.00
Responsabile: Diana Caputo, Associazione Multispazio Eccolo Breganzona
Luogo attività: Centro extrascolastico, Via Camara 26, 6932 Breganzona
Partecipanti: massimo 22 persone
Iscrizioni: entro il 31 maggio
Costo: da fr. 180.- a fr. 280.- (più contributo per uscite)
Contatti: 091 967 51 67, 078 706 36 36
eccolo.breganzona@gmail.com
www.asiloeccolo.ch

Colonie artistiche MAT

Sono aperte le iscrizioni! Settimane di formazione artistica e divertimento! Teatro, musica, danza, musical. Tre fasce d'età: 4-5 anni, 6-10 anni, 11-14 anni. Orari: 9.00-15.30. Possibilità di fare mezze giornate e orario esteso: 8.30-17.30. Sconti per famiglie e per chi prenota più settimane. Richiedi il programma dettagliato scrivendo al nostro indirizzo email o chiamandoci! Più di 260 bambini hanno partecipato all'edizione 2021, ti aspettiamo!
Età: 4-14 anni
Date e orari: 4-8 luglio, 11-15 luglio, 18-22 luglio, 25-29 luglio, 2-5 agosto, 8-12 agosto, 16-19 agosto, 22-26 agosto, 9.00-15.30
Responsabile: Lucia Valentini D'Urso, Centro Artistico MAT
Luogo attività: Via alla Bozzoreda 50 - Strada Privata, 6963 Pregassona
Partecipanti: 6-18 persone
Costo: fr. 295.- (sconti famiglie e più settimane)
Contatti: 091 921 34 92
segreteria@m-a-t.ch
www.scuolamat.ch/campus-estivi-lugano-mat

MENDRISIOTTO

E...state in scuderia

Quattro giorni (martedì-venerdì) nella natura e nel magnifico mondo dei cavalli e pony. Nozioni di base su come accudire il cavallo. Si possono iscrivere sia principianti che esperti, perché tutti i giorni si svolge una lezione di equitazione che rispecchia le capacità dell'allievo. Per esperti possibilità di corso di salto. Per divertirci e imparare, non mancheranno laboratori creativi, pony games, brevi lezioni di teoria su molteplici tematiche. Possibilità di iscriversi a mezza giornata.
Età: 5-18 anni
Date e orari: 16 giugno-26 agosto, 9.00-17.00
Responsabile: Lara Deberti-Robbiani
Luogo attività: Scuderia, Via Pauzella 3, 6883 Novazzano
Partecipanti: 4-12 persone
Costo: fr. 300.- (sconti fratelli e più settimane)
Contatti: 079 685 42 42
lapiccolascuderia@gmail.com
www.lapiccolascuderia.wixsite.com

La colonia di Ca.Stella Farm Animali e natura

Durante la colonia vivremo momenti a stretto contatto con tutti gli animali della nostra Farm: i nostri equini (cavalli, ponies e asinelle), passeggeremo con gli alpaca, accudiremo i conigli, le caprette nane e giocheremo tutti insieme per conoscerci meglio! Ca.Stella Farm ha la fortuna di ospitare ben 28 animali: 3 cavalli, 4 mini ponies, 1 pony, 2 asinelle, 2 caprette, 7 alpaca e 9 conigli. Le attività saranno coordinate da Cristina e Elizabeth, due esperte in pet therapy.
Età: 6-13 anni
Date e orari: 11-15 luglio, 25-29 luglio, 8-12 agosto, 22-26 agosto, 9.00-16.30
Responsabili: Nadia Bernasconi, Ca.Stella Camping del Monte San Giorgio
Luogo attività: Via alla Campagna 2, 6866 Meride
Partecipanti: 7-10 persone
Iscrizioni: entro il 10 giugno
Costo: da fr. 350.- a fr. 400.- (fr. 50.- sconto fratelli/amici)
Contatti: 091 630 22 34
info@castellafarm.ch
www.castellafarm.ch

Asilo e Colonia diurna

Dal lunedì al venerdì, dalle 9.00 alle 17.00, educatori e monitori accolgono e intrattengono i bambini con attività itineranti alla scoperta del territorio ticinese, favorendo la socializzazione e l'esperienza condivisa con altri bambini. Si può partecipare solo a blocchi settimanali.
Età: 3-12 anni
Date e orari: 11-29 luglio, 9.00-17.00
Responsabile: Simona Sandrinelli, Associazione Famiglie Diurne del Mendrisiotto
Luogo attività: Ex stabile Bic, Via Alla Bola, 6815 Melide
Partecipanti: 10-25 persone
Iscrizioni: entro il 20 maggio
Costo: fr. 150.- (per settimana), fr. 280.- (per due settimane), fr. 410.- (per tre settimane)
Contatti: 091 682 14 19
afdm@bluewin.ch
www.famigliediurne.ch

Centri extrascolastici Lo Scoiattolo

Vieni a ridere con noi! Durante l'estate saremo aperti dalle 7.00 alle 19.00 (con possibilità d'iscrizione anche per mezza giornata). I centri extrascolastici Lo Scoiattolo offrono ai bambini attività, gite, giornate in piscina e scoperta del territorio. Di regola, i bambini più grandi fanno una gita di tutta la giornata il martedì e si recano in piscina il giovedì. I bambini più piccoli fanno un'uscita settimanale di tutta la giornata e dei momenti in piscina.
Età: 3-12 anni
Date e orari: 17 giugno-26 agosto, 7.00-19.00
Responsabile: Simona Sandrinelli, Associazione Famiglie Diurne del Mendrisiotto
Luoghi attività: Vacallo, Coldrerio, Novazzano, Chiasso, Stabio, Mendrisio, Balerna, Castel San Pietro
Partecipanti: 15-25 persone
Iscrizioni: entro il 20 maggio
Costo: da fr. 20.- a fr. 45.- al giorno (in base al reddito, sconti cantonali)
Contatti: 091 682 14 19
afdm@bluewin.ch
www.famigliediurne.ch

Centro extrascolastico Lo Scoiattolo Casa Allegretto-Chiasso

Vieni a ridere con noi! Durante l'estate saremo aperti dalle 7.00 alle 19.00 (con possibilità d'iscrizione anche per mezza giornata). I centri extrascolastici Lo Scoiattolo offrono ai bambini attività, gite, giornate in piscina e scoperta del territorio. Di regola, i bambini più grandi fanno una gita di tutta la giornata il martedì e si recano in piscina il giovedì. I bambini più piccoli fanno un'uscita settimanale di tutta la giornata e dei momenti di piscina.
Età: 3-12 anni
Date e orari: 17 giugno-29 luglio, 22-26 agosto, 7.00-19.00
Responsabile: Simona Sandrinelli, Associazione Famiglie Diurne del Mendrisiotto
Luogo attività: Via Fontana Da Sagno, 6820 Chiasso
Partecipanti: 15-25 persone
Iscrizioni: entro il 20 maggio
Costo: da fr. 20.- a fr. 45.- al giorno (in base al reddito, sconti cantonali)
Contatti: 091 682 14 19
afdm@bluewin.ch
www.famigliediurne.ch

Un'estate... a regola d'arte!

Andiamo insieme alla scoperta dell'arte e del favoloso mondo che ruota intorno al museo! Di settimana in settimana vi divertirete con laboratori creativi e giochi sempre diversi: pittura con colori naturali che realizzerete voi stessi, collage, pastelli, cartapesta, fotografia, argilla, tecniche incisorie... l'arte non avrà più segreti per voi! Ci sarà anche tempo per una merenda tutti insieme.
Età: 6-12 anni
Date e orari: 20-24 giugno, 27 giugno-1 luglio, 4-8 luglio, 11-15 luglio, 18-22 luglio, 25-29 luglio, 13.30-17.00
Responsabile: Alessandra Brambilla, Pinacoteca cantonale Giovanni Züst
Luogo attività: Via Pinacoteca Züst 2, 6862 Rancate
Partecipanti: 10-25 persone
Iscrizioni: entro il 13 giugno
Costo: fr. 55.- per settimana (fr. 35.- sconto fratelli), fr. 15 per giornata
Contatti: 091 816 47 96
decs-pinacoteca.zuest@ti.ch
www.ti.ch/zuest

Una valle piena di stelle - Storie al confine

Da Scudellate a Sagno esploriamo la Valle di Muggio come terra di confine. Contrabbandieri, naturalisti, passatori, esploratori, un po' anche cantanti e attori: tutto questo in cinque giorni! Sarà una grande avventura: pronti, partenza, via!
Età: 7-9 anni
Date e orari: 18-22 luglio, 8.00-16.30
Responsabile: Serena Barberis Bindella, MEVM - Museo etnografico della Valle di Muggio
Luogo attività: Casa Cantoni, 6838 Cabbio
Partecipanti: 15-25 persone
Iscrizioni: entro il 31 maggio
Costo: fr. 150.-
Contatti: 091 690 20 38
mediazione@mevm.ch, www.mevm.ch

Summer Camp di tennis

Durante le vacanze estive, presso il Tennis Club Chiasso, organizziamo un Camp di tennis per ragazzi da 7 anni fino 16 anni. Durante la giornata ci saranno altre attività multi sport. Tutti i nostri monitori sono qualificati. È possibile iscriversi ad una o più settimane, anche consecutive.
Età: 7-16 anni
Date e orari: 20-24 giugno, 4-8 luglio, 11-15 luglio, 8.30-17.00
Responsabile: Francesco Perno, Tennis Club Chiasso
Luogo attività: Via Campagna 4, 6832 Seseglio
Partecipanti: 10-30 persone
Costo: fr. 350.- (fr. 30.- per Pre-Camp 7.30-8.30)
Contatti: 091 682 06 16, 078 406 37 53
scuola@tcchiasso.ch, www.tcchiasso.ch

Lingue e Sport - Mendrisio

Il corso è aperto a ragazze e ragazzi di Scuola media. Ogni mattina si svolgono le attività scolastiche (francese, tedesco e matematica) con docenti formati o in formazione. Nel pomeriggio hanno luogo le attività sportive gestite da monitori G+S, orientate soprattutto alle attività sul lago tra le quali, ad esempio, canoa, windsurf, Stand Up Paddle. Il corso è offerto unicamente senza il pernottamento. Un'eventuale frequenza parziale va richiesta.
Età: 12-16 anni
Date e orari: 4-15 luglio, 8.30-17.00
Responsabile: Maurizio Sala, Lingue e Sport
Luogo attività: Liceo di Mendrisio, Via Agostino Maspoli, 6850 Mendrisio
Partecipanti: 30-60 persone
Iscrizioni: entro il 18 aprile
Costo: fr. 650.- (fr. 425.- per frequenza parziale, diversi comuni ticinesi forniscono un sussidio, info sul sito)
Contatti: 091 814 58 58
corsi@linguesport.ch
www.linguesport.ch

Lingue e Sport Kids - Chiasso

I corsi durano una settimana dal lunedì al venerdì dalle 8.30 alle 17.30. È possibile iscriversi ad una o più settimane. Il pranzo è al sacco. Il mattino sono previsti momenti scolastici con francese e altre materie, il pomeriggio escursioni, attività culturali e tanti sport. Una settimana ricca di proposte, nella quale stringere nuove amicizie e ripassare quanto si è appreso a scuola. I ragazzi sono sempre seguiti da docenti formati o in formazione e da monitori con brevetto Gioventù e Sport.
Età: 6-11 anni
Date e orari: 4-8 luglio, 11-15 luglio, 8.30-17.30
Responsabile: Alessandro Veglio, Lingue e Sport
Luogo attività: Scuole elementari Chiasso, Via Stefano Balestra, 6830 Chiasso
Partecipanti: 20-60 persone
Iscrizioni: entro il 30 aprile
Costo: fr. 130.- (diversi comuni ticinesi forniscono un sussidio, info sul sito)
Contatti: 091 814 58 58
corsi@linguesport.ch
www.linguesport.ch

COLONIE RESIDENZIALI

- proposta degli enti Tandem
- merende equilibrate
- attività ripetuta
- attività adatta anche a persone con disabilità

GRIGIONI

Colonia Arcagajarda

La colonia promuove esperienze di espressione creativa per bambini nel periodo delle vacanze estive. Si spazia dal dipingere ai lavori manuali, da giochi nella natura a cacce al tesoro! Siete pronti? Ciak si gira!
Età: 7-12 anni
Date: 31 luglio-14 agosto
Responsabili: Camilla Stanga e Tosca Sorrentino, Associazione Giullari di Gulliver
Luogo attività: Camelc Ferienhaus, Via Vigiel 6, 7137 Flond
Partecipanti: 25-35 persone
Iscrizioni: entro il 20 maggio
Costo: da fr. 500.- a fr. 599.- (a discrezione della famiglia)
Contatti: 076 552 81 18
arca@giullari.ch
coloniaarcagajarda.wixsite.com/arcagajarda

Corsi estivi Monte Laura

I corsi estivi al Monte Laura sono un'occasione unica e speciale per trascorrere due settimane a contatto con la natura e per divertirsi ripassando le materie scolastiche più importanti: matematica, italiano, francese, tedesco e inglese. Gli allievi sono suddivisi per classe e livello di preparazione. Ogni corso prevedere 50 lezioni impartite da docenti qualificati e secondo i programmi ufficiali del Canton Ticino. Accanto allo studio saranno svolte varie e interessanti attività di socializzazione e svago nella splendida cornice del Monte Laura.
Età: 7-15 anni
Date: 3-15 luglio, 17-29 luglio, 31 luglio-12 agosto
Responsabile: Luca Bariffi, Istituto Sant'Anna Lugano
Luogo attività: Albergo Laura, 6549 Laura sopra Roveredo
Partecipanti: 15-40 persone
Costo: fr. 1380.- (più fr. 80.- di tassa di iscrizione)
Contatti: 091 923 91 50, 079 770 75 02
corsiestivi@istitutosantanna.ch
www.istitutosantanna.ch

Salame al cioccolato

La colonia residenziale Salame al cioccolato accoglie giovani dagli 8 ai 15 anni e persone adulte con disabilità. Il gruppo regala ai suoi partecipanti momenti di svago, di allegria, di gioco e di crescita grazie alle attività proposte durante il soggiorno. Incontrare la diversità, conoscerla e viverla diviene un'esperienza arricchente. La colonia Salame al cioccolato è pronta ad accogliere nuovi partecipanti!
Età: 8-15 anni
Date: 25 luglio-6 agosto
Responsabile: Flora Amalia Franciolli, Associazione atgabbes
Luogo attività: Sedrun, 7188 Tujetsch
Partecipanti: 5-10 persone
Iscrizioni: entro il 6 maggio
Costo: fr. 420.- (fr. 370.- per soci)
Contatti: 091 972 88 78
flora.franciolli@atgabbes.ch
www.atgabbes.ch

Tutti Frutti

La colonia residenziale Tutti Frutti ospita bambine e bambini di età compresa tra i 6 e gli 11 anni. Il gruppo accoglie partecipanti con disabilità e senza disabilità. Anche quest'anno il gruppo è pronto a partire e a vivere un'avventura ricca di sorprese. Attività, esperienze, giochi e molto altro vi aspettano alla colonia Tutti Frutti!
Età: 6-11 anni
Date: 2-10 luglio
Responsabile: Flora Amalia Franciolli, Associazione atgabbes
Luogo attività: 7484 Bergün
Partecipanti: 10-20 persone
Iscrizioni: entro il 6 maggio
Costo: fr. 280.- (fr. 230.- per soci)
Contatti: 091 972 88 78
flora.franciolli@atgabbes.ch
www.atgabbes.ch

Arcabalena

La colonia residenziale Arcabalena ospita ragazze e ragazzi di età compresa tra gli 11 e i 17 anni. Il gruppo accoglie partecipanti con disabilità e senza disabilità. La settimana di colonia sarà caratterizzata dal divertimento, dalla nascita di nuove amicizie e dalla sperimentazione di diverse attività. Il gruppo Arcabalena è pronto a vivere l'estate 2022!
Età: 11-17 anni
Date: 18-23 luglio
Responsabile: Flora Amalia Franciolli, Associazione atgabbes
Luogo attività: Sedrun, 7188 Tujetsch
Partecipanti: 10-20 persone
Iscrizioni: entro il 6 maggio
Costo: fr. 280.- (fr. 230.- per soci)
Contatti: 091 972 88 78
flora.franciolli@atgabbes.ch
www.atgabbes.ch

Big Föc

La colonia residenziale Big Föc ospita ragazze e ragazzi di età compresa tra i 13 e i 17 anni. Il gruppo accoglie partecipanti con disabilità e senza disabilità. La colonia si svolge nel corso di due settimane e lo spirito che caratterizza il soggiorno è indubbiamente il divertimento! Passeggiate e avventure nella natura, attività creative e giochi divertenti, sono solo alcune delle proposte del gruppo Big Föc.
Età: 13-17 anni
Date: 24 luglio-6 agosto
Responsabile: Flora Amalia Franciolli, Associazione atgabbes
Luogo attività: 7482 Bergün
Partecipanti: 10-20 persone
Iscrizioni: entro il 6 maggio
Costo: fr. 420.- (fr. 370.- per soci)
Contatti: 091 972 88 78
flora.franciolli@atgabbes.ch
www.atgabbes.ch

LEVENTINA E BLENIO

Colonie dei sindacati – Turni bambine/i e adolescenti

Due settimane a scelta nel mese di luglio, da passare in compagnia di altre/i giovani in una grande casa circondata da prati e boschi incantati: un'esperienza che non ha pari per crescere insieme, sviluppare i valori dell'amicizia, divertirsi e passare un'estate indimenticabile. I formulari di iscrizione e tante altre informazioni sono disponibili sul sito www.coloniedeisindacati.ch.
Età: 5-14 anni
Date: 29 giugno-13 luglio, 15-29 luglio
Responsabile: Laura Calebasso, Colonie dei sindacati
Luogo attività: Casa Polivalente, Lagasca 10, 6772 Rodi-Fiesso
Partecipanti: 50-100 persone
Iscrizioni: entro il 25 giugno
Costo: fr. 400.- (per bambini di famiglie sindacalizzate), fr. 500.- (per adolescenti di famiglie sindacalizzate), fr. 600.- (per non sindacalizzati)
Contatti: 091 826 35 77
info@coloniedeisindacati.ch
www.coloniedeisindacati.ch

Vacanza - Montagna, scienza e sostenibilità

La STSN propone una settimana per ragazze/i nelle zone di Piora, Lucomagno e Olivone. Durante la settimana scopriremo la natura e l'ecologia alpina, immergendoci in alcuni ambienti tipici delle nostre montagne, grazie all'osservazione di piante, animali e rocce. Passeremo dal mondo microscopico, con piccoli organismi invisibili a occhio nudo, all'infinito, osservando insieme le stelle del cielo.
Maggiori informazioni e iscrizioni al link: www.stsn.ch/vacanze.
Età: 11-13 anni
Date: 4-9 luglio
Responsabile: Manuela Varini, Società ticinese di scienze naturali
Luoghi attività: Capanna Cadagno, 6776 Piotta e Campra Alpine Lodge, 6718 Olivone
Partecipanti: 12-15 persone
Iscrizioni: entro l'8 maggio
Costo: fr. 460.-
Contatti: 079 706 40 52
manuela.varini@stsn.ch
www.stsn.ch/vacanze

Colonia Asipao

Per chi soffre di sovrappeso e vuole imparare a mangiare sano e a fare movimento in mezzo alla natura. Durante la colonia si faranno atelier di cucina, passeggiate, giochi ed educazione alimentare.
Età: 8-16 anni
Date: 24-30 luglio, 30 luglio-6 agosto
Responsabile: Monia Kurt, Asipao
Luogo attività: La Madonnina, Altanca, 6776 Quinto
Iscrizioni: entro il 20 giugno
Costo: fr. 350.- (per soci), fr. 420.- (per non soci), sconti fratelli e famiglie a basso reddito
Contatti: 079 773 20 12
asipao@gmail.com
www.asipao.ch

Volere Volare

La colonia residenziale Volere Volare ospita bambine e bambini di età compresa tra gli 8 e i 13 anni. Il gruppo accoglie partecipanti con disabilità e senza disabilità. La colonia si svolge nel corso di due settimane, regalando ai partecipanti momenti unici e tutti da ricordare grazie alle numerose attività proposte e allo spirito coinvolgente del gruppo. Dove volerà il nostro gruppo quest'anno?
Età: 8-13 anni
Date: 3-17 luglio
Responsabile: Flora Amalia Franciolli, Associazione atgabbes
Luogo attività: Casa Ida, Primadengo, 6760 Faido
Partecipanti: 10-20 persone
Iscrizioni: entro il 6 maggio
Costo: fr. 420.- (fr. 370.- per soci)
Contatti: 091 972 88 78
flora.franciolli@atgabbes.ch
www.atgabbes.ch

Colonia Fondazione OTAF

Attività individuali e collettive, sia ludiche sia ricreative, che sollecitano e stimolano le attitudini creative dei singoli e del gruppo: attività musicali, teatrali, sportive ed escursioni per conoscere la natura e la valle di Blenio.
Età: 4-13 anni
Date: 3-16 luglio
Responsabile: Jonas Beretta Piccoli, Fondazione OTAF
Luogo attività: Casa di vacanza OTAF, Sommascona, 6718 Olivone
Partecipanti: massimo 50 persone
Costo: fr. 520.- (fr. 30.- tassa di iscrizione più fr. 490.- quota colonia)
Contatti: 091 985 33 23
michele.macchi@otaf.ch
www.otaf.ch

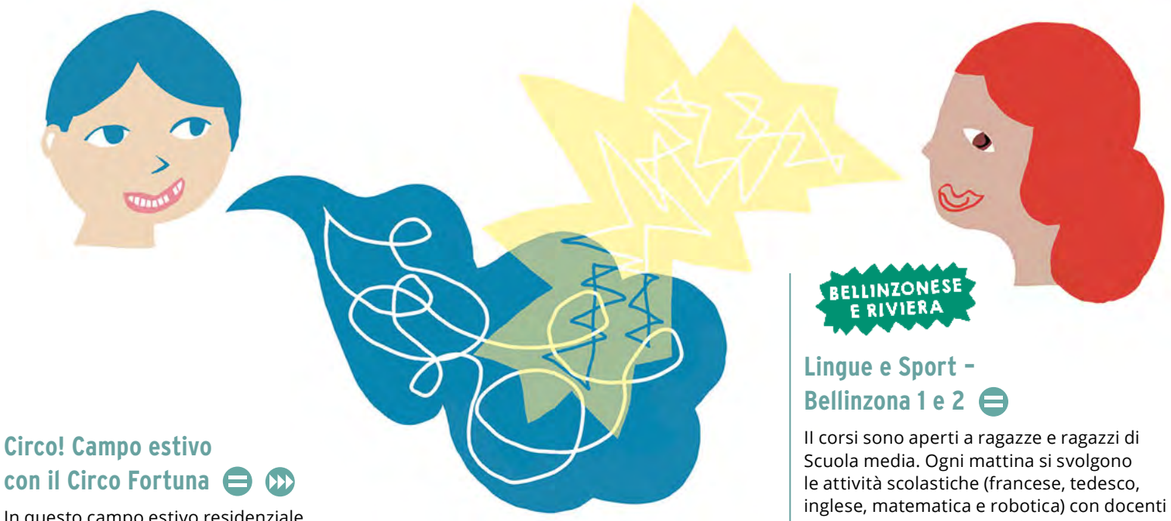

Circo! Campo estivo con il Circo Fortuna

In questo campo estivo residenziale scopriamo insieme il magico mondo del circo e scegli la tua disciplina preferita tra giocoleria, diabolo, clowneria, trapezio, teli e cerchio aerei, monociclo, acrobazia. Il tutto condito con spettacoli, musica dal vivo e racconti intorno al fuoco al lume delle stelle cadenti. Un'avventura indimenticabile, nell'incantevole cornice dei boschi della Valle del Sole. Direzione pedagogica e artistica di Claudia Aldini con la collaborazione di artisti professionisti.
Età: 7-17 anni
Date e orari: 25-29 luglio (7-17 anni), 1-5 agosto (9-17 anni), 8-13 agosto (12-17 anni)
Responsabile: Claudia Aldini, Circo Fortuna
Luogo attività: Casa Campo Bosco, Valle di Blenio, 6719 Aquila
Partecipanti: 25-59 persone
Costo: fr. 550.- (25-29 luglio e 1-5 agosto), fr. 670.- (8-13 agosto)
Contatti: 078 874 80 87
info@circofortuna.ch
www.circofortuna.ch

Lingue e Sport – Carì

I corsi sono aperti a ragazze e ragazzi di Scuola media. Ogni mattina si svolgono le attività scolastiche (francese, tedesco, inglese e matematica) con docenti formati o in formazione. Nel pomeriggio hanno luogo le attività sportive gestite da monitori G+S, orientate soprattutto alle attività in montagna, tra le quali, ad esempio, escursioni, rampichino, arrampicata, maxi tramp, tiro con l'arco, sport di squadra, ma anche danza e tanto altro. Un'eventuale frequenza parziale va richiesta.
Età: 12-16 anni
Date: 31 luglio-12 agosto
Responsabile: Joël Rossetti, Lingue e Sport
Luogo attività: Casa Alpina, 6760 Carì
Partecipanti: 20-35 persone
Iscrizioni: entro il 30 aprile
Costo: fr. 960.-
Contatti: 091 814 58 58
corsi@linguesport.ch
www.linguesport.ch

Lingue e Sport – Olivone 1 e 2

I corsi sono aperti a ragazze e ragazzi di Scuola media. Ogni mattina si svolgono le attività scolastiche (francese, tedesco, inglese e matematica) con docenti formati o in formazione. Nel pomeriggio hanno luogo le attività sportive gestite da monitori G+S, orientate soprattutto alle attività in montagna, tra le quali, ad esempio, escursioni, rampichino, arrampicata, maxi tramp, tiro con l'arco, sport di squadra, ma anche danza e tanto altro. Un'eventuale frequenza parziale va richiesta.
Età: 12-16 anni
Date: 24 luglio-5 agosto, 7-19 agosto
Responsabile: Joël Rossetti, Lingue e Sport
Luogo attività: Centro Gioventù e Sport, 6718 Olivone
Partecipanti: 40-60 persone
Iscrizioni: entro il 18 aprile
Costo: fr. 960.-
Contatti: 091 814 58 58
corsi@linguesport.ch
www.linguesport.ch

Lingue e Sport Kids – Olivone internato

Corso Olivone internato presso il Centro G+S, aperto a tutte le allieve e gli allievi che nell'anno 2021/22 frequentano la III, IV o la V elementare. Vitto, alloggio, attività scolastiche con francese e molto altro, attività sportive e di svago, animazioni serali e materiale tecnico.
Età: 9-11 anni
Date: 21-27 agosto
Responsabile: Morena Gabusi, Lingue e Sport
Luogo attività: Via Giàira 2, 6718 Olivone
Partecipanti: 20-50 persone
Iscrizioni: entro il 30 aprile
Costo: fr. 450.- (diversi comuni ticinesi forniscono un sussidio, info sul sito)
Contatti: 091 814 58 58
corsi@linguesport.ch
www.linguesport.ch

BELLINZONESE E RIVIERA

Lingue e Sport – Bellinzona 1 e 2

Il corsi sono aperti a ragazze e ragazzi di Scuola media. Ogni mattina si svolgono le attività scolastiche (francese, tedesco, inglese, matematica e robotica) con docenti formati o in formazione. Nel pomeriggio hanno luogo le attività sportive gestite da monitori G+S. È possibile svolgere due discipline sportive a testa. I corsi possono essere svolti con o senza il pernottamento e hanno la durata di due settimane. Un'eventuale frequenza parziale va richiesta.
Età: 12-16 anni
Date: 4-15 luglio, 18-29 luglio
Responsabile: Joël Rossetti, Lingue e Sport
Luogo attività: Centro Gioventù e Sport, Via Francesco Chiesa 4, 6500 Bellinzona
Partecipanti: 40-110 persone
Iscrizioni: entro il 18 aprile
Costo: fr. 960.- (fr. 650.- senza pernottamento)
Contatti: 091 814 58 58
corsi@linguesport.ch
www.linguesport.ch

LOCARNESE E VALLEMAGGIA

Colonia Cerentino

Non sai ancora che cosa fare quest'estate? Hai voglia di conoscere nuovi amici e passare due settimane all'insegna del divertimento nella fresca Val Rovana? La colonia di Cerentino aspetta bambini tra gli 8 e i 12 anni per vivere appassionanti avventure, cimentarsi in diverse attività e condividere l'esperienza con nuovi compagni. Faremo passeggiate, giochi all'aperto, attività manuali e tanto altro ancora!
Età: 8-12 anni
Date: 3-16 luglio
Responsabile: Cristina Storni, Fondazione Alberto Pedrazzini
Luogo attività: 6683 Cerentino
Partecipanti: 20-25 persone
Iscrizioni: entro il 31 maggio
Costo: fr. 380.-
Contatti: 079 410 44 55
colonia@casa-cerentino.ch
www.casa-cerentino.ch/it/colonia

Colonia estiva Sonogno

In un clima famigliare potrai divertirti con giochi, lavori manuali, balli di gruppo, uscite nella natura e spettacoli creati apposta per te. Il soggiorno a Sonogno ti permetterà di vivere una straordinaria esperienza di vita comunitaria diversa da quella quotidiana. Potrai anche imparare cose nuove assumendoti delle piccole responsabilità e collaborando con altri bambini in gruppo.
Età: 6-12 anni
Date: 2-15 luglio
Responsabile: Nadia Negrinotti, Centri OCST per l'Infanzia
Luogo attività: Casa Sant'Angelo, Strada del Ciòss 8, 6637 Sonogno
Partecipanti: 45-80 persone
Iscrizioni: entro il 1 giugno
Costo: fr. 340.- (soci in Ticino), fr. 450.- (soci fuori cantone), fr. 440.- (non soci in Ticino), fr. 530.- (non soci fuori cantone)
Contatti: 079 676 42 58
colonie@ocst.ch, www.ocst.ch

LUGANESE

Colonia Marina Luganese

Annualmente il servizio Cure a domicilio del Luganese SCuDo organizza una colonia per poter permettere ai partecipanti di svolgere un soggiorno al mare all'insegna del divertimento e dell'interazione. Quest'anno svolgeremo la colonia a Cervia. Speriamo di incontrarvi numerosi!
Età: 7-13 anni
Date: 26 giugno-7 luglio
Responsabile: Matteo Spreafico, SCuDo Lugano
Luogo attività: Mare e Vita Village, Viale Italia 126, 48015 Cervia
Partecipanti: 30-40 persone
Iscrizioni: entro il 1 giugno
Costo: fr. 500.-
Contatti: 079 235 97 07
matteo.spreafico@scudo.ch
www.coloniamarinaluganese.ch

Campo estivo in barca a vela

Dal Ticino alla Croazia: il Campo estivo in barca a vela è un progetto nato nel 2013, con l'intento di proporre ai giovani esperienze di navigazione a vela come fonte di crescita, conoscenza e cultura. Un'indimenticabile avventura di una settimana a bordo di due barche a vela con una ciurma di 14 ragazzi e 4 istruttori qualificati.
Età: 10-20 anni
Date: 9-16 luglio
Responsabile: Fabrizio Mancini, Associazione Tuttinbarca
Luogo attività: Croazia
Partecipanti: 7-14 persone
Costo: 975 euro
Contatti: 079 221 40 28
info@tuttinbarca.ch
www.tuttinbarca.ch/camp

Abladin Torna

La colonia residenziale Abladin Torna accoglie giovani dagli 8 ai 15 anni e persone adulte con disabilità. Il gruppo svolge il soggiorno nel corso di due settimane e anima le giornate attraverso la fantasia e la creatività dei suoi partecipanti. Incontrare la diversità, giocare, divertirsi e conoscere nuove persone sono solo alcune delle caratteristiche della colonia Abladin Torna.
Età: 8-15 anni
Date: 25 luglio-7 agosto
Responsabile: Flora Amalia Franciolli, Associazione atgabbes
Luogo attività: 2105 Travers, Canton Neuchâtel
Partecipanti: 5-10 persone
Iscrizioni: entro il 6 maggio
Costo: fr. 420.- (fr. 370.- per soci)
Contatti: 091 972 88 78
flora.franciolli@atgabbes.ch
www.atgabbes.ch

MENDRISIOTTO

La fattoria del tempo

Durante la settimana scopriremo la storia del luogo e degli animali che popolavano il nostro pianeta milioni di anni fa. Sono previste anche attività con animali del presente che vivono alla fattoria Ca' Stella: asinelli, pony, alpaca e altri ancora faranno compagnia alle bambine e ai bambini in questa settimana di immersione storica. Il campo viene organizzato in collaborazione con l'Azienda Sociale Ca. Stella & Camping del Monte San Giorgio.
Età: 8-10 anni
Date: 7-12 agosto
Responsabile: Donata Schwaller, WWF Svizzera
Luogo attività: 6866 Meride
Partecipanti 14-16 persone
Costo: fr. 510.-
Contatti: 091 820 60 00
campi@wwf.ch
campiwwf.feriennet.projuventute.ch

Gli Enti della Conferenza Tandem vi augurano una bellissima estate

TANDEM

- Associazione ticinese delle famiglie monoparentali e ricostituite (ATFMR)
- Associazione ticinese dei genitori e amici dei bambini bisognosi di educazione speciale (Atgabbes)
- Centri di esercitazione ai metodi dell'educazione attiva (CEMEA)
- Comunità familiare
- Conferenza cantonale dei genitori (CCG)
- Ficedula
- Fondazione Calanca delle esploratrici
- Pro Juventute Svizzera italiana
- WWF Svizzera

Stai organizzando la colonia?
Banca dati Cemea

a disposizione, gratuitamente, di animatori, educatori, docenti e altri operatori impegnati nella conduzione di momenti di animazione per bambini, ragazzi e adolescenti.

www.cemea.ch/bancadati

cemea

formazione informazione consulenza

QUALCOSA TI PREOCCUPA? HAI BISOGNO DI ASCOLTO? O DI INFORMAZIONI?

Noi siamo qui per te. In qualsiasi momento. In tutta riservatezza. Gratuitamente.

Telefono n° **147**

SMS al **147**

Chat su **147.ch**

E-mail a **consulenza@147.ch**

WhatsApp al numero **0800 147 000**

147.ch ti rende più forte

PRO JUVENTUTE

147.ch

IMPARIAMO A STUDIARE

Alla scoperta dei metodi di studio

- **Ti interessa approfondire alcune elementari tecniche di studio?**
- **Ti incuriosisce sapere come studiare meglio e più efficacemente?**
- **Ti intriga scoprire come guadagnare tempo e fare le cose meglio?**
- **Insomma…: ti interessa trovare un modo per migliorare il tuo rendimento scolastico?**

Allora prova ad iscriverti al corso «**Impariamo a studiare: alla scoperta dei metodi di studio**».

I corsi possono essere frequentati, in autunno e primavera, nel **Locarnese**, nel **Luganese**, nel **Bellinzonese**, **nelle Tre Valli** e **nel Mendrisiotto.**

Ti aspettiamo!

Per informazioni
svizzera.italiana@projuventute.ch
www.projuventute.ch > su Pro Juventute > Uffici regionali > Ufficio Regionale Svizzera Italiana > Impariamo a studiare: alla scoperta dei metodi di studio con Pro Juventute

PRO JUVENTUTE

PROJUVENTUTE.CH

Pacchetti BancaStato

I nostri pacchetti per i ticinesi

Pacchetto
GIOVANE

CHF 0
AL MESE

Pacchetto
INDIVIDUALE

CHF 12
AL MESE

Pacchetto
FAMIGLIA

CHF 20
AL MESE

Scopri di più su
www.bancastato.ch/pacchetti

noi per voi

BancaStato

Il giornalino per risvegliare la curiosità!

Hai tra i 6 e i 12 anni e vorresti saperne di più sugli animali e i loro habitat? Nel giornalino «Panda Club», i soci del Panda Club trovano nuovi ed entusiasmanti articoli cinque volte all'anno.

Ordina un giornalino gratuito e scopri perché gli animali sono minacciati e cosa fa il WWF per aiutarli.

Nel giornalino «Panda Club» trovi anche:

- Belle fotografie e suggerimenti per la protezione della natura
- Reportage sulle attività del WWF
- Fantastici poster di animali
- Quiz, concorsi e idee per il bricolage
- Iniziative a favore degli animali in pericolo di estinzione alle quali puoi partecipare
- E molto altro ancora!

Il Panda Club del WWF ti offre:

- Un regalo di benvenuto
- Un passaporto personale per la raccolta dei bollini
- 5 volte all'anno il giornalino «Panda Club»
- Concorsi e regali
- Campi Natura WWF, azioni di vendita, bancarelle
- Notizie sul WWF e quiz su www.pandaclub.ch

Vorresti far parte anche tu del Panda Club?

Chiedi ai tuoi genitori se sono d'accordo. Magari potresti farti regalare l'iscrizione per il tuo compleanno!

Ordinazione del giornalino gratuito e/o iscrizione

☐ **Sì, vorrei ordinare un giornalino «Panda Club» da scoprire.**
Ho chiesto ai miei genitori e ho ricevuto il loro permesso. gpc

☐ **Sì, voglio diventare socia o socio del Panda Club (CHF 45 all'anno).**
Ho chiesto ai miei genitori e ho ricevuto il loro permesso. tandem22

Desidero ricevere le informazioni e la documentazione in:
☐ italiano ☐ francese ☐ tedesco

Nome

Cognome

Via/n.

NPA/Località

E-Mail

Data di nascita

Data e firma*

* Giovani al di sotto dei 16 anni: firma di un genitore

☐ Ragazza ☐ Ragazzo

Spedire a:
WWF Svizzera
Piazza Indipendenza 6
6500 Bellinzona

Il WWF dispone di una propria banca dati e gestisce autonomamente gli indirizzi. Il WWF non cede, affitta né trasmette i tuoi dati personali a terzi affinché li utilizzino per i propri scopi. Le informazioni che ci fornisci sono funzionali alle analisi interne e agli obiettivi della nostra associazione. Ulteriori informazioni su wwf.ch/dati