

## TESTO DELL'INTERROGAZIONE

### La cartina ticinese è sempre priva di parchi d'importanza nazionale: cosa intende fare il Consiglio di Stato?

#### Premessa

*“I parchi d'importanza nazionale si contraddistinguono per la bellezza dei paesaggi, la ricchezza della biodiversità e il pregio dei beni culturali. I Comuni dei parchi si impegnano pertanto insieme a popolazione e Cantoni a preservare questi valori, a rafforzarli e a utilizzarli in modo sostenibile a favore dello sviluppo economico e sociale della relativa regione. La Confederazione sostiene l'istituzione e la gestione dei parchi svizzeri dal 1° dicembre 2007. I parchi che si distinguono come riserve della biosfera devono soddisfare ulteriori requisiti posti dall'UNESCO.”* (<https://www.bafu.admin.ch>)

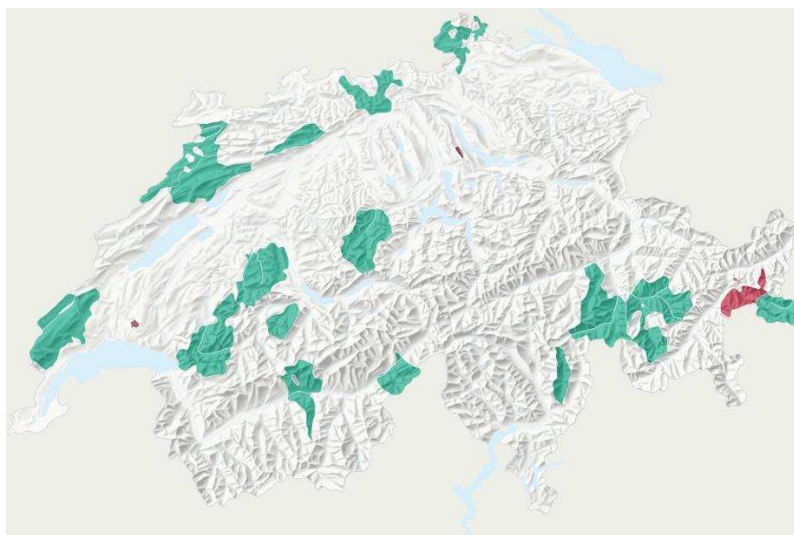

***I parchi svizzeri si suddividono in quattro categorie: Parco Nazionale Svizzero - Parco nazionale di nuova generazione - Parco naturale regionale - Parco naturale periurbano. 18 parchi si trovano attualmente in fase di gestione, uno è in fase di istituzione.*** [https://www.parks.swiss/it/i\\_parchi\\_svizzeri/](https://www.parks.swiss/it/i_parchi_svizzeri/)

#### Domande

1. Dopo l'abbandono dei progetti del Parc Adula e del Parco del Locarnese chiedo al Consiglio di Stato cosa intende fare per promuovere parchi d'importanza nazionale in Ticino, conformemente alla legge federale, pensando alle future generazioni e allo sviluppo sostenibile.
2. Chiedo inoltre di fornire una valutazione dei danni ambientali subiti dal patrimonio naturale nel grande incendio scoppiato nel Gambaragno a fine gennaio/inizio febbraio 2022 e di fare una previsione degli interventi che si dovranno effettuare per riparare i danni.

Raoul Ghisletta