E2068 Stabile Ex Casa dello Studente a Lugano

Piani allegati al messaggio per la richiesta di un credito di CHF 15'069'000.- per la ristrutturazione e il risanamento dell'Ex Casa dello studente in via Trevano 69a a Lugano, da riconvertire in stabile Amministrativo

- Piano di situazione
- Piano cantina (PC1)
- Piano terreno (P00)
- Piano tipo (P01)
- Sezione trasversale
- Sezione longitudinale
- Facciata est

Dipartimento delle finanze e dell'economia
Sezione della logistica

Via del Carmagnola 7
6500 Bellinzona
t +41 (0)91 814 77 11
f +41 (0)91 814 77 19
e-mail : dfe-sl@ti.ch
web : www.ti.ch/DFE/DR/SL

Repubblica
e Cantone
Ticino

Oggetto	120 STABILE AMMINISTRATIVO - LUGANO				Oggetto N°	E2068	File N°	020	Piano N°	020
Nome Piano	PIANO DI SITUAZIONE				Mappale	RFD 684		Variante ---		
Nome File	E2068_A1_SI_SIT_00_1000_020_41_0.dwg	Formato		Settore		Scala		Data		Modifica
Disegnato	JL	Data	01.07.2014	A4	00	1:1000	01.07.2014	0		
Approvato	---	Data	---							

DURISCH + NOLLI ARCHITETTI SAGL • ETH/SI/BSA • VIA SAN GOTTARDO 77 • 6900 MASSAGNO • TEL 091 960 18 30 • FAX 091 967 43 44

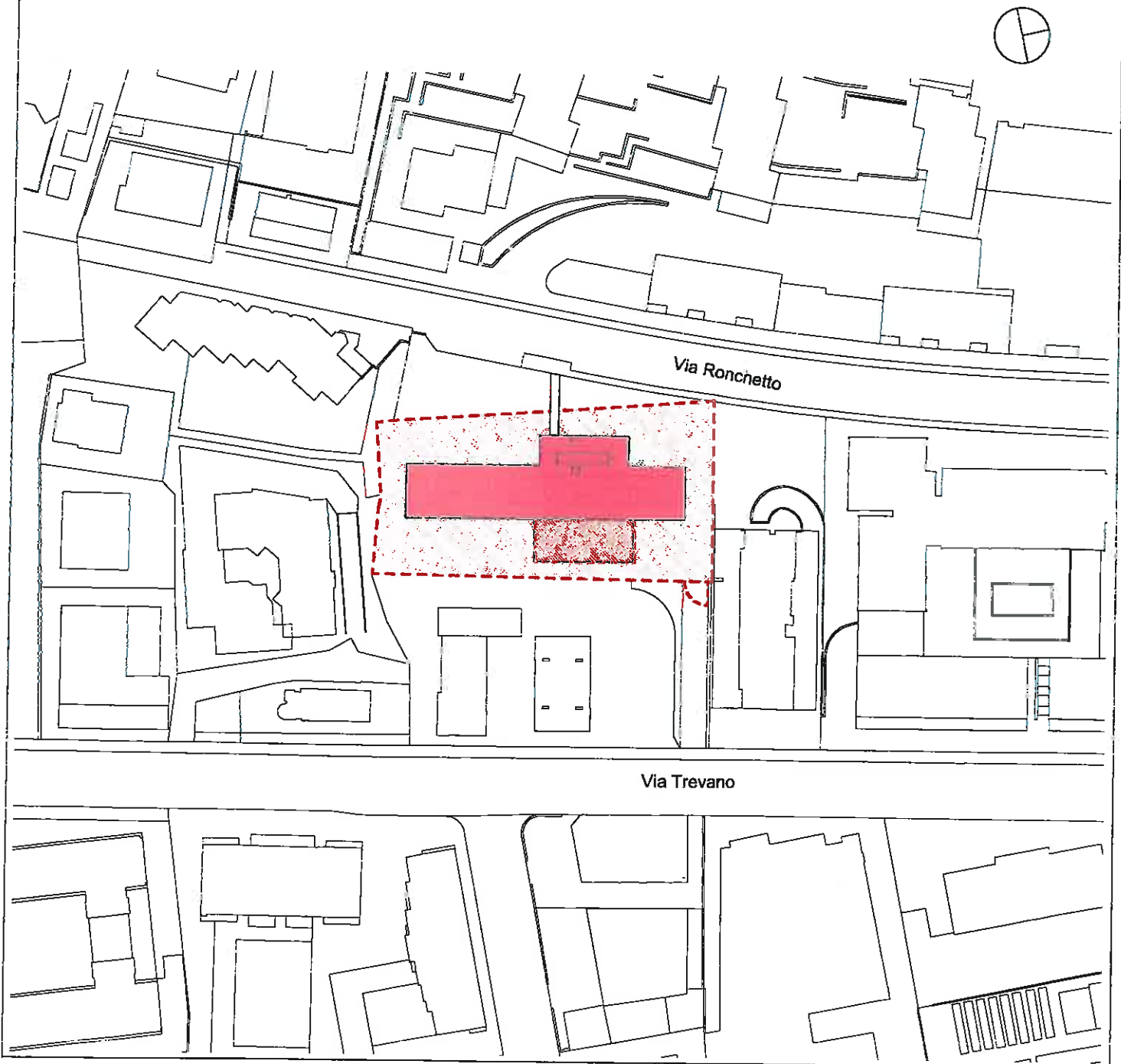

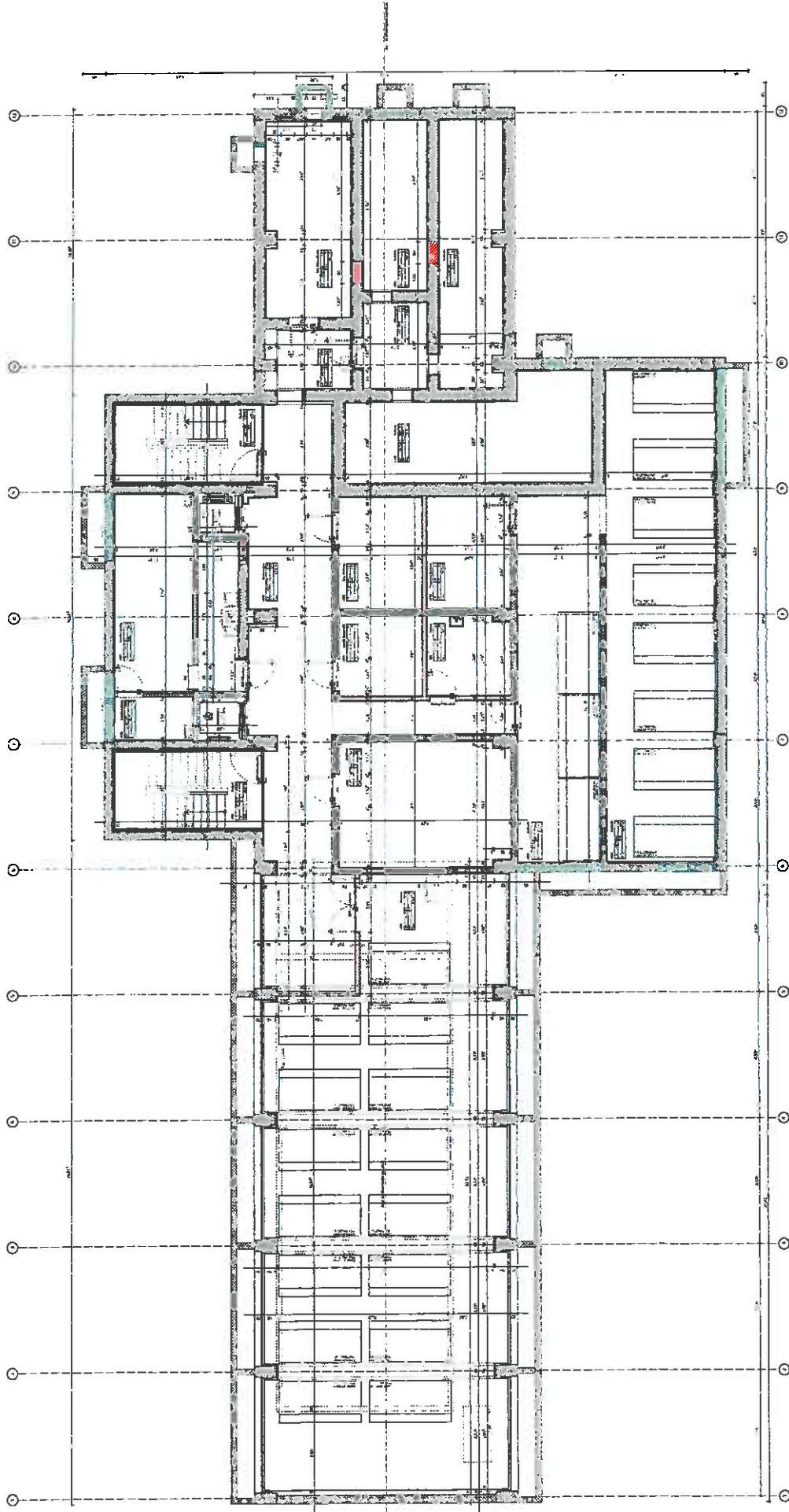

Oggetto	STABILE AMMINISTRATIVO - LUGANO		
Nome Piano	PIANI ESECUTIVI PROVVISORI - PCI		
Nome File	E206S_A1_PC1_00_150_501_L_7.dwg		
DURISCH + NOLLI ARCHITETTI SAGL	VIA SAN GOTTARDO 77 • 6900 MASSAGNO • T. 091 960 18 30		
Doggetto N°	File N°	Piano N°	Formato
120-E2068	501	501	A3
Mappale	Data	Scala	
RFD 684	07.01.2015	1:150	

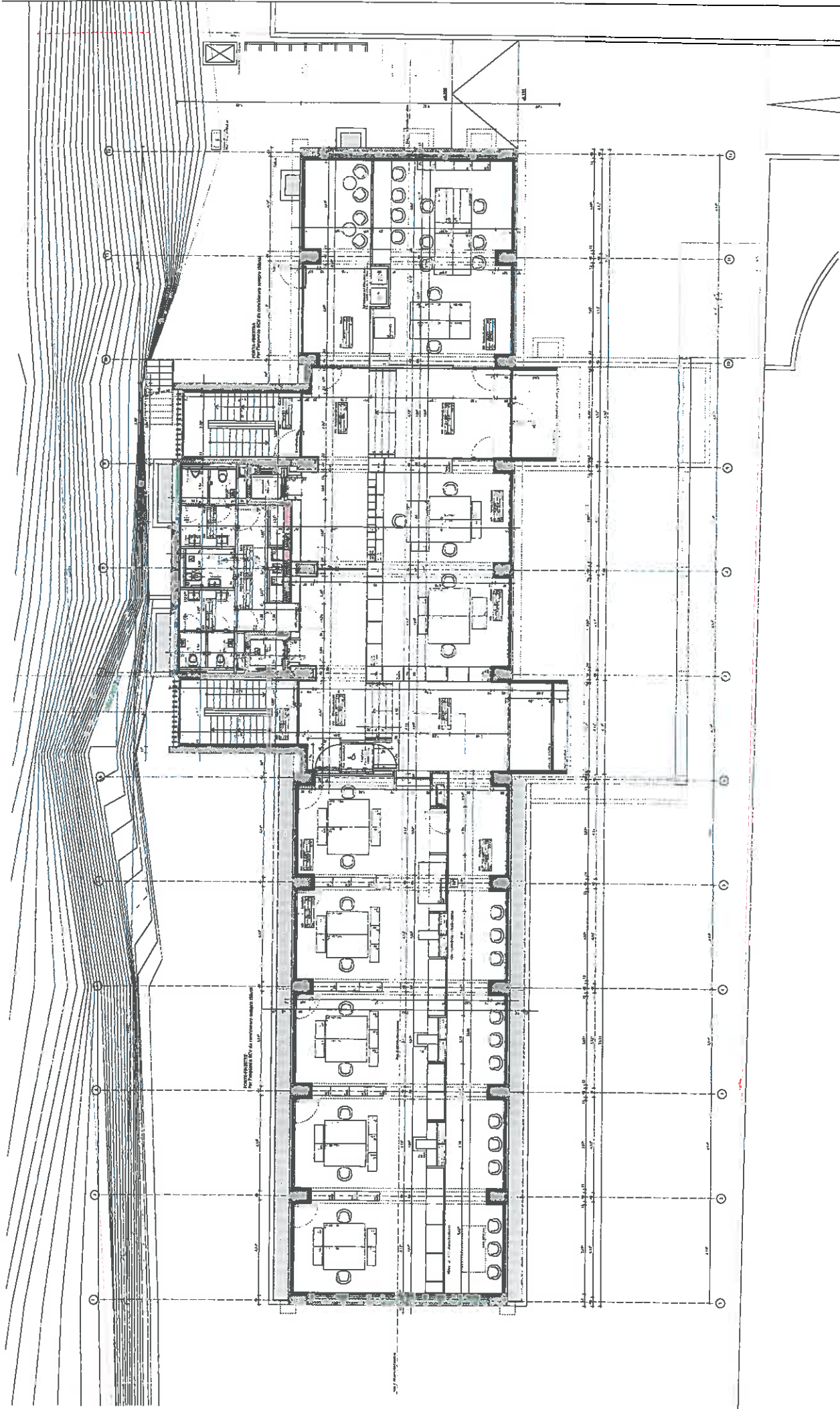

Dipartimento delle finanze e dell'economia - Sezione c/la logistica - Via del Carmignola 7 6500 Bellinzona 1-41 (091 814 77 11) - 41 (091 814 77 19) - e-mail : dfe-dbu.ch web : www.dfe-dbu.ch

Repubblica e Cantone Ticino

Oggetto	STABILE AMMINISTRATIVO - LUGANO	Oggetto N°	120-E2068	File N°	502	Piano N°	502	Formato	A3
Nome Piano	PIANI ESECUTIVI PROVVISORI - P00	Mappale	RPD 684	Data	07.01.2015	Scala	1:150		
Nome File	E2068_A1_P00_00_150_502_A1_7.dwg								
DURISCH + NOLL ARCHITETTI SAGL • VIA SAN GOTTARDO 77 • 6900 MASSAGGIO • T 091 960 10 30									

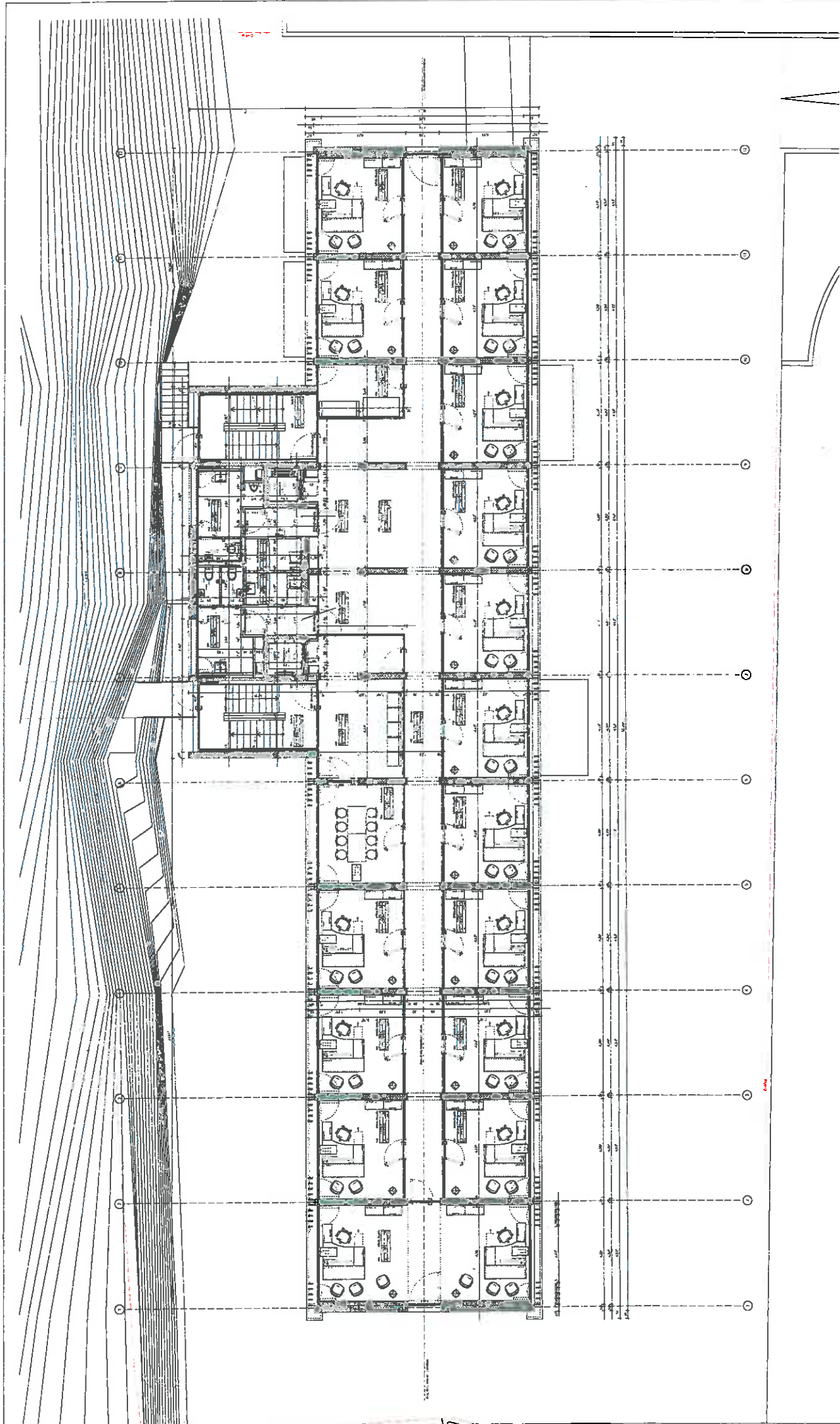

Oggetto	STABILE AMMINISTRATIVO - LUGANO	File N°	503	Piano N°	503	Formato	A3
Nome Piano	PIANI ESECUTIVI PROVISORI - P01	Mappa	Data	07.01.2015	Scala	1:150	
Nome File	E2068_A1_P1_P01_00_150_503_41_7.dwg	RFD	684				
DURISCH + NOELI ARCHITETTI SAGL - VIA SAN GOTTARDO 77 - 6900 MASSAGNO - T 091 960 18 30							

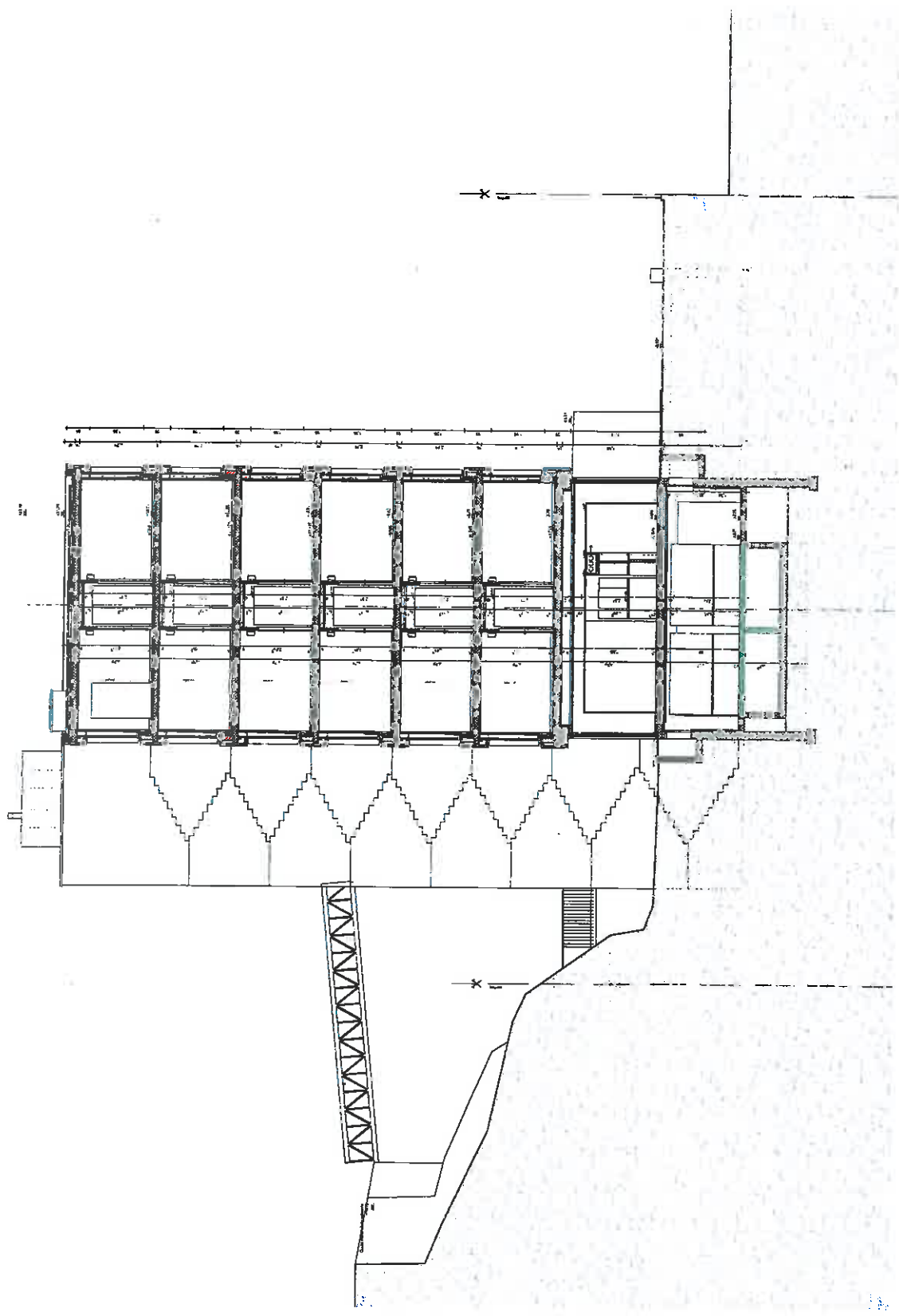

Oggetto	STABILE AMMINISTRATIVO - LUGANO		
Nome Piano	Oggetto N° 120-E2068	File N° 514	Piano N° 514
Nome File	Mappale RFD 684	Data 07.01.2015	Formato A3
SEZIONE TRASVERSALE S01 ASSE 4-5			Scala 1:150
E2068_A1_SE_S01_00_150_514_4_1.dwg			
DURISCH + NOLL ARCHITETTI SAGL • VIA SAN GOTTARDO 77 • 6900 MASSAGNO • T 091 960 18 30			

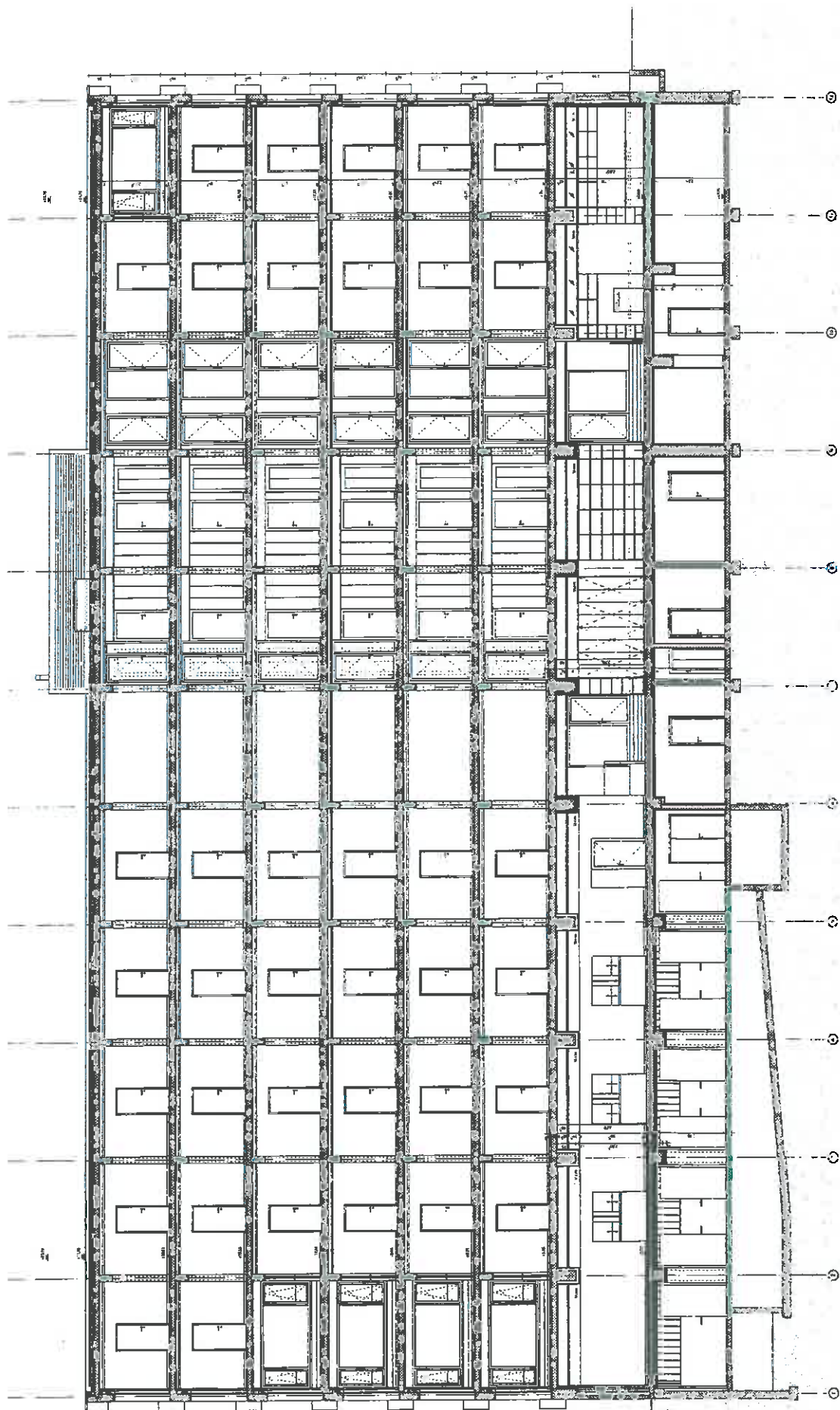

Dipartimento delle Finanze e dell'economia Sezione della Ingegneria Via del Carmagnola 7 65100 Bellinzona t +41 (0)91 814 77 11 f +41 (0)91 814 77 19 e-mail: che-archit@ch.ch www: www.ch.ch/inf/inf04

Repubblica e Cantone Ticino

Oggetto	STABILE AMMINISTRATIVO - LUGANO		
Nome Piano	SEZIONE LONGITUDINALE 502		
Nome File	E2068_A1_SE_502_00_150_515_41_4.dwg	Meppale	RFD 634
Colonna	DURSCH + NOLLI ARCHITETTI SAGL • VIA SAN GOTTARDO 77 • 6900 MASSAGNO • T. 091 960 18 30	File N°	120-E2068
		Piano N°	515
		Formato	A3
		Data	07.01.2015
		Scala	1:150

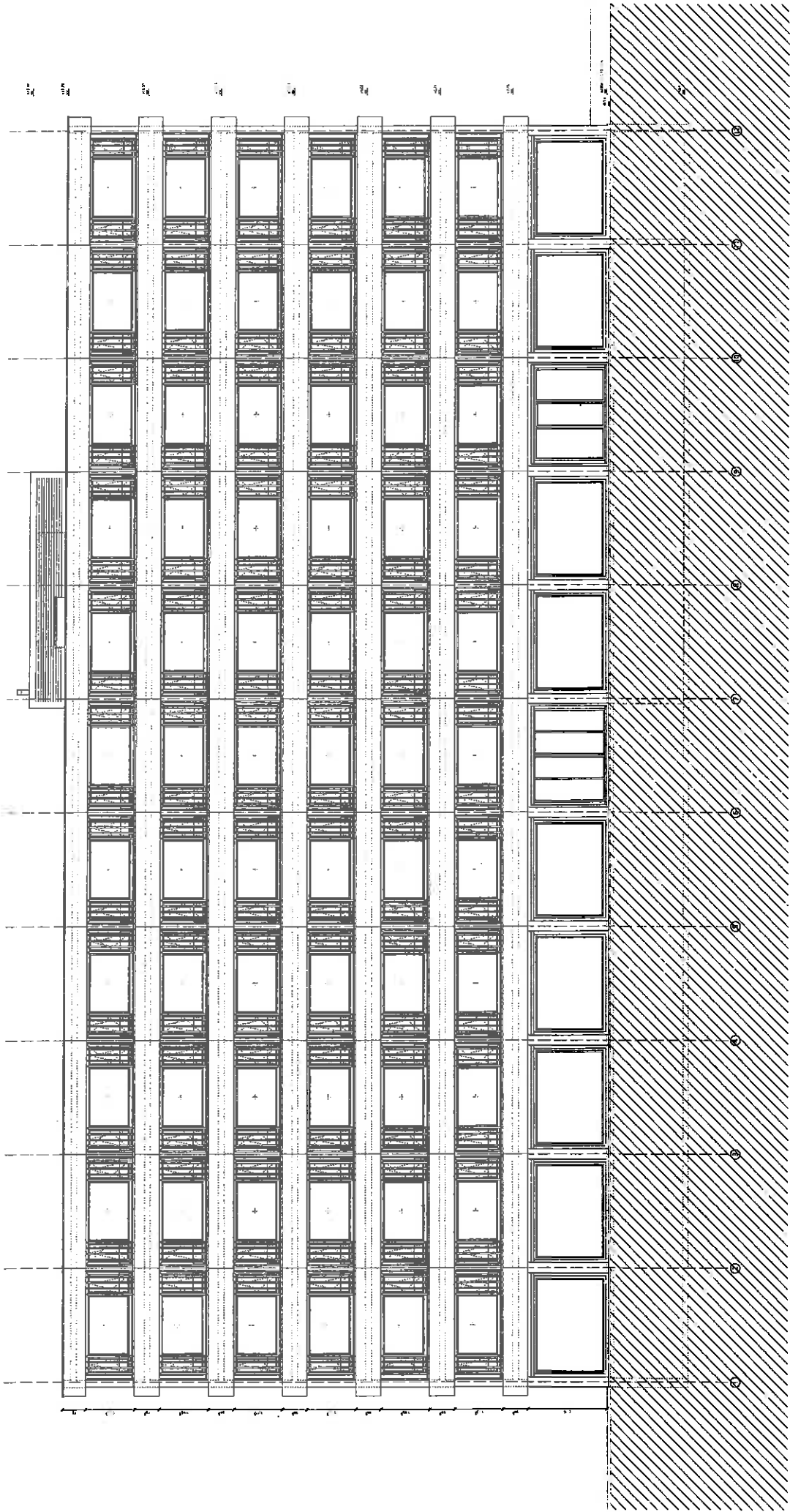

Dipartimento delle Finanze e dell'economia, Sezione della logistica, Via del Carmagnola 7 6500 Bellinzona +41 (0)91 814 77 11 -41 (0)91 814 77 19 e-mail: dfe@dfis.ch web: www.dfis.ch

Repubblica e Cantone Ticino

Oggetto	STABILE AMMINISTRATIVO - LUGANO
Nome Piano	FACCIATA EST
Nome File	EZ068_A1_FA_F03_00_150_512_41_2.dwg
DURISCH + NOLLI ARCHITETTI SAGL	VIA SAN GOTTARDO 77 • 6900 MASSAGNO • T 091 960 18 30
Oggetto N°	120-EZ068
File N°	512
Piano N°	512
Formato	A3
Mappale	RD 684
Data	07.01.2015
Scala	1:150